ADEVĂRUL
Cotidian independent Arad
16 pagini
SÂMBĂTĂ, 1 MARTIE 2008
90 bani
Anul XX, nr. 5373
E-mail: adevaruldearad@informmedia.ro; publicitate.adevarul@informmedia.ro; micapub.adevarul@informmedia.ro

Azi: 310 oferte de locuri de muncă
Pag. 11

Vreme caldă, cer senin, vânt slab.

16°C

Dimineața | La prânz | Seara

S-a găsit ministru

București (MF) - Cătălin Marian Predoiu *(foto)* este noul ministrul al Justiției. Investirea noului ministru a avut loc aseară, după semnarea de către Băsescu a decretului de numire în funcție. **/ p. 7**

Dan Puric, la Arad

Arad (T.M.) - Comisia de cultură a municipiului Arad, în cadrul programului „Întâlniri cu mari personalități", îi invită pe arădeni, marți, 4 martie, ora 17, la conferința maestrului Dan Puric *(foto)*, pe tema „Cine suntem?". Întâlnirea va avea loc în sala festivă a Primăriei Arad. Intrarea este liberă.

Meci de șase puncte

Cluj (L. S.) - După ce a câștigat în Giulești, „U" Cluj visează cu ochii deschiși la rămânerea în Liga I. Meciul cu UTA a devenit, astfel, unul de șase puncte. Tehnicianul gazdelor, Alpar Meszaros atenționează că „va fi de zece ori mai greu cu UTA decât cu Rapid, deoarece datele problemei sunt altele". **/ p. 9**

(Foto: L. D.)

Fără „Las Vegas-uri"

Arad (A.B.)- Executivul caută o soluție să scoată din centru cluburile și săli de jocuri a căror prezentare exterioară strică imaginea Aradului, așa cum e cazul sălii de jocuri de pe Bulevardul Revoluției. Sesizarea inițială a venit de la Ovidiu Moșneag, însă viceprimarii au punctat faptul că amenzile derizorii date de Primărie și Parchet nu-i sperie pe patroni. **/ p. 8**

Sistem ineficient

Punctaj maxim la vaccinarea copiilor, dar minim la mortalitatea infantilă, reprezintă paradoxul sistemului medical românesc.

puncte, cel mai performant sistem medical european

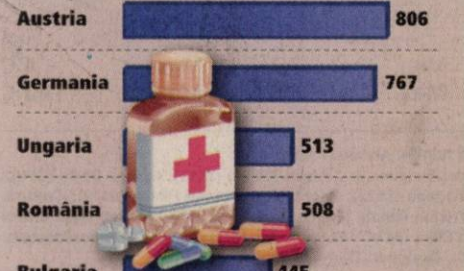

Grafica: Adevărul, sursa: HCP

Afaceri în disprețul legii

■ O mare parte a balastierelor și carierelor de piatră din județ încalcă normele de mediu.

LUCIAN ȘERBAN

lucian.serban@informmedia.ro

Arad - Protecția mediului este luată în derâdere de majoritatea societăților comerciale care exploatează balastiere și cariere de piatră pe raza județului Arad. Din cele 36 de cariere din Arad, doar 17 sunt cât de cât în legalitate, 10 având autorizații de mediu emise, trei sunt în procedură de autorizare, două în procedură de avizare, două în procedură de solicitare a acordului de mediu, în timp ce restul funcționează cu totul pe lângă lege. Recent, responsabilii unei societăți care exploatează piatra la Bata au făcut un drum de 3,5 kilometri prin pădure, au tăiat 436 de arbori și au distrus o poiană, nivelând-o pentru a face loc unui depozit de dinamită, fără să se fi deranjat măcar să solicite acordul Agenției pentru Protecția Mediului, așa cum ar fi fost normal. În ceea ce privește balastierele, pentru a scăpa de restricțiile legate de adâncimea de forare impuse de actele normative în vigoare, unii patroni solicită eliberarea unor certificate de urbanism pentru realizarea de bazine piscicole sau lacuri de agrement, situație în care se sapă până la o adâncime de 20-30 de metri, cu mult sub nivelul pânzei freatice. **/ p. 8**

Mărțișoare. Arădenii au luat cu asalt centrul orașului, unde negustorii de mărțișoare și-au instalat tarabele, parcă mai încărcate ca niciodată. (Foto: Șt. Matyaș)

Pădurea Ceala ar putea face parte din intravilanul Aradului

(Foto: M. Szego)

Jonglerii, pe hârtie, cu spațiul verde

Arad (A.P.) - Pe hârtie, Aradul stă foarte bine în privința spațiului verde. În realitate, doar niște jongleri din condei au făcut ca limita europeană de spațiu verde pe cap de locuitor să fie depășită și Aradul să fie chiar apreciat pentru eforturile făcute în privința protecției mediului. Însă, faptic administrația locală dorește să treacă Pădurea Ceala în intravilanul orașului, ceea ce ar rezolva cu siguranța problema spațiului verde pe cap de locuitor, dar nu va aduce mai mult spațiu verde orașului. Pădurea Ceala nu le va oferi arădenilor mai mult oxigen dacă va figura ca spațiu intravilan, decât în momentul de față. Împotriva acestei scamatorii s-au pronunțat cei doi viceprimari: Levente Bognar și Tiberiu Dekany, care au subliniat că „ar fi cazul să nu ne mai furăm singuri căciula".

Micălaca, fără linii de tren

Arad (A.B.) - Aleșii municipali și-au permis să viseze timp de o oră pe tema dezvoltării orașului, cu toate că Opoziția, prin vocile Rodicăi Borza și a lui Coloman Edeleni, a încercat să îi aducă cu picioarele pe pământ, amintindu-le că lucrarea de 700 de pagini, supusă votului consilierilor nu are nici o legătură cu realitatea și îi lipsește elementul cel mai important: sursa de finanțare.

Cu toate acestea, parte din aleși au propus introducerea în strategie a unor proiecte gigant. Valentin Paul Neamț a cerut, de pildă, realizarea unui studiu legat de scoaterea liniilor de tren din Micălaca și a unui alt studiu legat de oportunitatea constuirii unui nou pod CFR peste Mureș, la ieșirea din oraș. Toate propunerile aleșilor, mai mult sau mai puțin fanteziste, au fost votate de colegii din CLM. **/ p. 3**

Premiați. Cei zece câștigători ai „Premiilor de fidelitate Adevărul" din luna februarie au primit, ieri, câte 150 de lei. Banii sunt suficienți pentru a cumpăra cât de multe mărțișoare doresc... **/ p. 4** (Foto: Ștefan Matyaș)

REMEMBER

1martie

1788 – S-a născut Gheorghe Asachi, cărturar enciclopedist şi scriitor al începuturilor literaturii române (m. 1869).

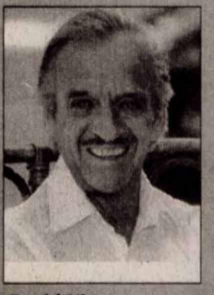
David Niven

1810 – S-a născut Frederic Chopin, compozitor şi pianist polonez (1849).

1867 – A apărut la Iaşi, apoi la Bucureşti, revista „Convorbiri literare”, editată de Societatea „Junimea”.

1909 - S-a născut actorul britanic David Niven; a primit Premiul Oscar în 1958 („Pantera roz”, „Ocolul pământului în 80 de zile”) (m. 1983).

1922 – S-a născut Yitzhak Rabin, premier israelian, asasinat în noiembrie 1995.

1947 – Fondul Monetar Internaţional a devenit operaţional.

1958 – A fost creat Parlamentul European, for consultativ al Uniunii Europene.

1993 – A fost reînfiinţată Curtea de Conturi, organul suprem de control financiar şi de jurisdicţie în domeniul financiar în România, reînfiinţată după 45 de ani de la întreruperea activităţii.

AU PLECAT DINTRE NOI

Bej Lena (n.1909), Precup Gheorghe (n.1934), Szomoru Ludovic (n.1929), Bogdan Ioan (n.1932), Krasznay Iuliana (n.1935), Filimon Gheorghina (n.1909).

ÎNREGISTRĂRI ÎN CAZ DE DECES

Biroul de Stare Civilă-Decese face înregistrări după următorul program: sâmbătă şi duminică, între orele 9.00-11.00. Tel.: **281850.**

PIEŢE, TÂRGURI

- **Astăzi** este zi de piaţă la Chişineu-Criş, Lipova, Pâncota, Felnac, Grăniceri, Hălmagiu, Moneasa, Pecica, Vărşand, Socodor, Vladimirescu, Zimandu Nou, Covăsânţ.
- **Târguri săptămânale** se desfăşoară astăzi la Lipova, Pâncota, Hălmagiu, Moneasa.

ÎNTRERUPERI CURENT

- **Luni, 3 martie. În muinicipiu: h 09.30-17.30:** Hunedoarei, Sibiului, Blanduziei, 6 Vânători, Mărgăritar, Clopoţeilor, B. Lăutaru; **h 9-14.00:** 6 Vânători, Cedrului, Ovidiu, Crişului, Sălcuţa (p). **În judeţ: h 8-15.00:** Răpsig - parţial; **h 08.30-16.30:** Şimand - parţial; **h 08.30-16.30:** Mişca - parţial; **h 9-17.00:** Şagu - parţial; **h 9-16.00:** Curtici - parţial.

TELEFOANE UTILE

☎ INFORMAŢII TELEFONICE: 056-931; ☎ ROBOT: 958; ☎ APEL UNIC DE URGENŢĂ (SALVARE, POLIŢIE; Pompieri): 112; ☎ PRIMĂRIA MUNICIPIULUI ARAD: Program de relaţii cu publicul (camera 5) luni-vineri între orele 8-20. Tel.: 284.744; tel. centrală: 281.850; ☎ S.C. E.ON GAZ ROMÂNIA - Sucursala Arad - Dispecerat şi intervenţie telefon: 218.928; 256.928; 0357/403.388; ☎ DERANJAMENTE CURENT ELECTRIC: 235.991; ☎ INFORMAŢII CFR: 231.777; ☎ PROTECŢIA CONSUMATORULUI: B-dul Revoluţiei, nr. 50. Telefon: 257.049; ☎ GOSPODĂRIREA COMUNALĂ ARAD S.A.: 270.352; 0729. 009.033; 0257/270.352. ☎ POLIŢIA DE FRONTIERĂ: 959.

REŢETA ZILEI

Prăjitură pufoasă cu nuci

Ingrediente: 400 gr. miez de nucă, 8 ouă, 250 gr. zahăr pudră, 100 gr. făină, 20 gr. unt.

Mod de preparare: Încingeţi cuptorul la 210 grade C, ungeţi şi înfăinaţi o tavă cu pereţii detaşabili. Mărunţiţi nucile împreună cu 50 gr zahăr în robotul de bucătărie (nu foarte fin). Spargeţi ouăle şi separaţi albuşurile de gălbenuşuri. Frecaţi gălbenuşurile cu zahărul rămas, până ce încep să se albească, adăugaţi nuca şi făina şi amestecaţi bine. Bateţi albuşurile spumă şi încorporaţi-le uşor în aluat. Vărsaţi aluatul în tavă şi daţi-l 40 de minute la cuptor. Când e coaptă, lăsaţi prăjitura să se odihnească 5 minute, scoateţi-o din tavă pe un grilaj şi serviţi-o abia după ce s-a răcit. **Poftă bună!**

SĂNĂTATE

- **CABINET MEDICAL OBSTETRICĂ-GINECOLOGIE** Timişoara, str. Iuliu Maniu nr. 3. Arad, B-dul Decebal nr. 11. Tel. 0723.643.581.
- **MEDLINE SERVICE** - injecţii, pansamente, perfuzii, recoltări analize la domiciliu, 7 zile din 7. Tel. 0257.338.578; 0728.285.762; 0728.285.760.
- **SPITALUL CLINIC JUDEŢEAN** are noi numere de telefon: 220.000; 220.001; 220.002; 220.003.
- **URGENŢE STOMATOLOGICE:** Cabinetul de pe B-dul Decebal, nr. 14 (vis a vis de Casa Armatei) are program **NON-STOP.** Tel. 0257.280.179; 0357.427.589.

HOROSCOP

BERBEC

Începeţi ziua agitat, fiindcă aveţi nevoie urgent de o sumă de bani şi nu găsiţi pe nimeni dispus să vă împrumute. Păstraţi-vă calmul!

TAUR

Începeţi să resimţiţi oboseala. Dacă veţi continua să munciţi în acest ritm, riscaţi să aveţi probleme de sănătate.

GEMENI

Se pare că vă treziţi indispus. Dacă nu vă stăpâniţi nervozitatea, s-ar putea să declanşaţi un conflict la locul de muncă.

RAC

În cursul dimineţii primiţi o veste neplăcută, care vă strică buna dispoziţie şi vă obligă să vă schimbaţi programul. Sunteţi nevoit să plecaţi într-o călătorie, împreună cu partenerul.

LEU

Astăzi ar fi bine să nu vă asumaţi nici un risc. Starea de nervozitate pe care o resimţiţi vă poate afecta.

FECIOARĂ

Aveţi de rezolvat multe probleme pe care le tot amânaţi de câteva zile. În cursul dimineţii sunteţi cam agitat, pentru că nu stiţi de unde să începeţi. Acordaţi prioritate problemelor!

BALANŢĂ

Vă sfătuim să evitaţi călătoriile lungi şi vizitele prelungite. Datorită oboselii acumulate, sunteţi irascibil şi riscaţi să provocaţi o ceartă.

SCORPION

În cursul dimineţii primiţi o veste de la şeful dumneavoastră, care vă indispune pentru tot restul zilei. S-ar putea să fie vorba despre o penalizare pentru întârzierea unei lucrări.

SĂGETĂTOR

S-ar putea să aveţi discuţii foarte dure cu o femeie, din cauza unor probleme de natură financiara şi profesională. Se pare că persoana respectivă întârzie să-şi achite o datorie.

CAPRICORN

Aveţi reuşite pe plan profesional, dar cu preţul unor ore de muncă suplimentare. Atenţie la un coleg de serviciu!

VĂRSĂTOR

Dacă plecaţi într-o călătorie, fiţi prudent! Există riscul să fiţi implicat într-un accident.

PEŞTI

Dimineaţa, un grup de prieteni vă invită într-o excursie. Dacă acceptaţi invitaţia, s-ar putea ca relaţiile parteneriale să se tensioneze şi chiar să aveţi o discuţie aprinsă.

„Adevărul” vă ascultă

■ La telefonul 280.943, între orele 9.00-12.00, redactorul nostru vă stă la dispoziţie.

Arad (C.A.) - **Doamna S.I. din Şilindia, judeţul Arad** ne-a reclamat la redacţie faptul că de ani de zile, pe strada pe care dânsa locuieşte, strada Momârla, pensiile sunt distribuite cu întârziere, mult după data de 22 a lunii, ceea ce îi provoacă mari neplăceri având rate de achitat. Dânsa a acuzat factorul poştal pentru aceste întârzieri. Pentru a-i răspunde am discutat cu responsabilul oficiului poştal Ineu, căruia îi este subordonată zona Şilindia şi am primit următorul răspuns: „În urma intervenţiei dumneavoastră m-am interesat la faţa locului care este situaţia şi vă pot spune că pensiile se distribuie de către factorul poştal conform graficului stabilit şi care este afişat lunar la sediul oficiului poştal din localitate. Strada pe care este domiciliată doamna este programată de mai multă vreme pentru data de 27 a lunii, dată la care se şi execută livrarea pensiilor de către factorul poştal”.

Bogluţ Ioan din Arad strada Cibinului doreşte să ştie unde anume poate adresa o solicitare de instituire a unui sens unic pe strada pe care dânsul locuieşte şi care este foarte îngustă ceea ce face extrem de dificilă circulaţia în ambele sensuri. Purtătorul de cuvânt al Primăriei, Corina Drăghici îi recomandă cititorului nostru să adreseze o solicitare în scris în acest sens Comisiei de Sistematizare a Traficului, pe care să o depună la camera 5 a primăriei. „Solicitarea va trebui să cuprindă o motivare, respectiv o alternativă la situaţia existentă. Dacă domnia sa poate obţine mai multe semnături ale locuitorilor din zonă pentru susţinerea cererii dumnealui, cu atât mai bine”, a completat Corina Drăghici.

CURS VALUTAR

Astăzi

Denumirea Valutei	BNR	BCR		BRD		San Paolo IMI BANK		Banca Românească		Banca Romexterra		Alpha Bank		Casa Schimb LUXOR	
		C	V	C	V	C	V	C	V	C	V	C	V	C	V
Euro	3,65	3,62	3,71	3,58	3,69	3,66	3,72	3,63	3,71	3,64	3,74	3,60	3,69	3,66	3,69
Dolar SUA	2,47	2,37	2,47	2,44	2,36	2,40	2,45	2,38	2,47	2,38	2,48	2,37	2,47	2,40	2,36
Forint	0,0140	0,0138	0,0149	0,0129	0,0149	0,0139	0,0148	-	-	0,0139	0,0147	-	-	0,0139	0,0142
Gram aur	74,50	63,33													

Sâmbătă,
1 martie
2008

Biserica ortodoxă

Cuv. Muceniţă Evdochia; Cuv. Domnina; Sf. Muceniţă Antonia; Sfinţii Marcel şi Anton (Sâmbăta morţilor - Moşii de iarnă)

Biserica romano-catolică

Sf. Albin, ep.

Biserica greco-catolică

Sf. Muceniţă Eudochia. Pomenirea tuturor morţilor

Ziua precedentă

Arad	7-13°C
Lipova	7-13°C
Chişineu-Criş	7-12°C
Săvârşin	7-12°C
Sebiş	7-12°C

Umiditate: 75%
Presiune:102 KPA
Precipitaţii: 60%
Vânt: 29 km/h
Direcţie vânt: SV

Prognoza meteo pentru astăzi:

Temperaturile se vor situa între 4 şi 13 grade. Vântul va sufla cu 29 km/h, dinspre SV. Astăzi, vom avea parte de averse de ploaie atât ziua cât şi pe timpul nopţii.

VREMEA sâmbătă

4° minim

13° maxim

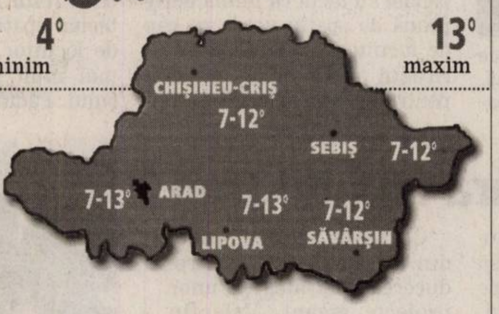

http://meteo.aradon.ro
Prognoza meteo pentru Arad

Soarele răsare: **07:17**
Soarele apune: **18:18**

Fazele lunii:

●	☽	●	☾
07.02	14.02	21.02	29.02

Prognoza meteo pentru 3 zile:

Temperaturile minime vor fi cuprinse între 3 şi 4 grade, iar cele maxime între 9 şi 16 grade. Vremea va fi mohorâtă în weekend. Vom avea parte de ploi şi de vânt puternic.

Temp. minime: 3 la 4°C
Temp. maxime: 9 la 16°C

sâmbătă	duminică
Ploaie moderat	Averse de ploaie
Min.: 4°C Max.: 13°C	Min.: 3 °C Max.: 9 °C

luni	marţi
Parţial noros	Averse de ploaie
Min.: 3°C Max.: 16°C	Min.: 4°C Max.: 12°C

ADEVĂRUL
Cotidian independent Arad
Str. Poetului nr. 1C, Arad
Auditat de BRAT

Director editor: Mircea Ţişcă (8465)
Secretariat: 281802 (centrala), fax - 280655
Şef departament difuzare: **Carmen Csordas** - 281797
Şef departament marketing: **Eugenia Bărdaş** (8464)
Marea publicitate: 280943
Mica publicitate: 210775
Tiparul executat la: SC Inform Media SRL,
Calea Torontalului, DN 6, km 5,7, Timişoara

Redactor şef: Doru Sava (8418) **Responsabil de număr: Andreea Pintea**
Secretar general de redacţie: Gabriela Groza (8417) **Departamente: Eveniment: Cosmin Mihuţa** (8411), Adriana Barbu (8410), Lucian Şerban (8412), Margareta Szegö (8403); **Politic: Simion Todoca** (8425); **Economic:** Andreea Pintea (8419); **Cultură, Învăţământ: Vasile Filip** (8428), Vasile Sărăndan (8401) ; **Social: Tristan Mihuţa** (8431), Diana Duţu (8429); **Judeţ: Doru Sinaci** (8446) **Sport: Daniel Scridon** (8427), Adrian Hărţău (8433), Leonard Sfâra (8434) ; **Foto: Ştefan Matyaş** (8402); **Tehnoredactare:** Ghizela Şerban (8452), Ramona Vidulescu (8451), Cristi Ciulei (8450); **Designer:** Evelyn Kovago.
REDACŢIE : tel. 281802 (centrala); fax 280655, 281797;
e-mail:adevaruldearad@informmedia.ro, publicitate.adevarul@informmedia.ro, micapub.adevarul@informmedia.ro

PE SCURT

- **Acte reţinute.** Poliţiştii rutieri au reţinut, în urma controalelor efectuate, peste 20 de certificate de înmatriculare şi 11 permise auto. Aceştia au mai aplicat 400 de puncte de penalizare şi 351 de sancţiuni contravenţionale, a căror valoare ajunge la 19.600 de lei.

COMENTARIUL ZILEI

La moartea satului românesc

Tristan Mihuţa

tristan.mihuta@informmedia.ro

Urmăream, ieri, pe un canal de televiziune, o ştire-reportaj, dacă îi pot spune aşa, despre satele româneşti. Reporterul părea alarmat de faptul că sătenii nu se mai tem de „pericolul" urbanizării localităţilor rurale. Dacă planul lui Ceauşescu de-a comasa satele şi de-a a crea centre comunale urbanizate a produs fiori, acum oamenii satelor chiar îşi doresc acest lucru.

Cum să ne explicăm schimbarea de atitudine? În primul rând, prin faptul că oamenii satelor şi-au dat seama că pământul, agricultura nu aduc siguranţă. Din cultivarea unui hectar, două de pământ nu se obţin resurse de trai liniştitoare. Nici asociaţiile agricole nu sunt de natură să aducă venituri considerabile. De managementul acestor asociaţii se ocupă, mai peste tot, fie nepricepuţi fie inşi care-i escrochează pe deţinătorii de terenuri. Creşterea animalelor nu este nici ea rentabilă. Animalele, laptele sunt achiziţionate la preţuri de nimic, în care nu se regăseşte nici măcar preţul furajelor, darmite munca.

De aici, ajungem uşor la pasul următor. Dacă terenurile nu pot fi valorificate prin activităţi agricole, dacă nu este rentabil să creşti animale, este de preferat să vinzi pământul. Dar nu oricum, nu oricui, ci unora care vor să construiască. Pentru că, evident, terenul cumpărat pentru construcţii are un preţ mai bun. Cu banii obţinuţi, bătrânii satelor pot trăi liniştiţi, iar copiii lor primesc puţin „vânt în pupa". Drama este că nu toţi (mai) au pământ, şi că nu peste tot se construieşte.

În fine, ajungem la consecinţe. Satul, aşa cum era el, nu mai reprezintă un mediu care să atragă. Statele occidentale l-au abandonat demult. Cine a călătorit prin Occident a putut observa că „satul" de acolo este, în fapt, un orăşel. Acolo vom ajunge şi noi, cu deosebirea că o vom face cu mai bine de o jumătate de secol mai târziu. Poate ţăranii nu conştientizează acest lucru, dar sigur simt că lumea de ieri le-a fugit de sub picioare. Am zis „ţăranii", dar, vă întreb, oare mai există ei? Eu cred că nu. Au dispărut odată cu colectivizarea, iar reînvierea lor, după revoluţie, n-a fost decât o iluzie amară.

CARICATURA ZILEI de Flavius Miheş

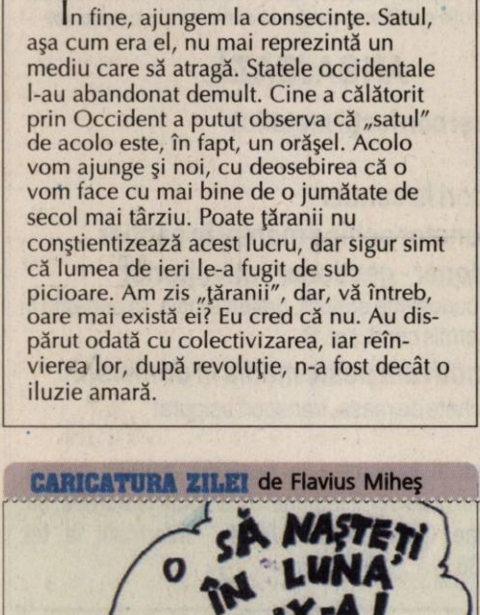
O SĂ NAŞTEŢI ÎN LUNA A IX-A!
ADICĂ ÎN SEPTEMBRIE?
- miheş 2008 -

Bani mărunţi la 1 Decembrie

Consiliul judeţean a vrut să aloce 5000 de lei pentru Ziua Naţională a României.

Cosmin Mihuţa

cosmin.mihuta@informmedia.ro

DUKA IOSIF-ATILA

Atilla Duka (dreapta) a făcut, din nou, opoziţie de unul singur (Foto: Şt. Matyas)

Arad - Calendarul evenimentelor culturale pe 2008 a dat naştere unei adevărate dispute în şedinţa CJA de ieri, cu atacuri şi chiar jigniri aduse consilierului Atilla Duka, care a îndrăznit să-şi exprime nemulţumirea faţă de modul în care s-au împărţit banii pentru aceste evenimente.

Totul a pornit de la intervenţia lui Duka, indignat că Ziua Naţională a României este ignorată de conducerea CJA, fiind alocată pentru această manifestare „exorbitanta" sumă de 5000 de lei. Ironic la adresa conducerii CJA, Duka a afirmat că „de fapt, dacă mă iau după cele întâmplate anul trecut, când CJA nu s-a implicat mai deloc, aş spune că e şi mare suma".

> *Mi se pare pervers să pui în antiteză 1 Decembrie cu sărbătoarea minorităţii maghiare*
>
> **Gavril Buza**

„Nu e normal să alocăm 5000 de lei pentru Ziua Naţională sau 10 mii pentru comemorarea eroilor Revoluţiei din '89, iar la Zilele culturii maghiare să dăm 30 de mii. Ce este mai important, Ziua Naţională sau o sărbătoare a minorităţilor?", a susţinut Duka.

Răniţi în orgoliu

Aluzia la Zilele culturii maghiare l-a scos din „amorţeală" pe vicepreşedintele CJA, Gavril Buza, acesta sărind la gâtul lui Duka, a cărui intervenţie a catalogat-o „perversă", pentru că bagă în discuţie o sărbătoare a maghiarilor. „Mi se pare pervers să pui în antiteză 1 Decembrie cu sărbătoarea minorităţii maghiare. De ce trebuie în antiteză? 10 la sută din populaţia judeţului e de naţionalitate maghiară. Nu merită un eveniment ?", s-a întrebat Buza.

Văzând intrevenţia înfierbântată a vicepreşedintelui CJA, Duka a mai înmuiat tonul, susţinând că nu a dorit să facă referire la comunitatea maghiară, ci la modul cum se cheltuie banul public. „Dacă ia doar cifrele, cât e populaţia maghiară şi cât e cea română, domnul Buza îşi dă singur răspunsul cum se împart banii. Atâta timp cât pentru o activitate ca Balul Vânătorilor se alocă tot 5000 de lei, cred că pentru Ziua României ar trebui daţi mai mulţi bani", a spus Duka.

Lipsă de fonduri

Cum campania electorală bate la uşă, ceilalţi consilieri judeţeni nu puteau să treacă indiferenţi pe lângă nemulţumirea lui Duka. Însuşi preşedintele CJA a susţinut necesitatea suplimentării fondurilor atât pentru 1 Decembrie, cât şi pentru comemorarea eroilor Revoluţiei. Un amendament de suplimentare a sumei cu încă 10 mii de lei a fost făcut chiar de către vicepreşedintele Buza, acesta solicitând ca banii să vină din fondul de rulment.

Surpriză însă, directorul economic al CJA, Gheorghina Ribovici, i-a informat pe consilieri că fondul de rulment e cam... gol, deci nu se pot da bani din această sursă. În cele din urmă, preşedintele Iosif Matula a propus un amendament prin care sumele să se treacă în calendarul evenimentelor culturale, urmând să se dea bani ulterior.

ARAD ONLINE www.aradon.ro
Aici mai multe fotografii

Micălaca, fără linii de tren

Consilierii locali şi-au permis să viseze timp de o oră pe tema dezvoltării Aradului.

Arad (A.B.) - Strategia de dezvoltare a oraşului i-a împins pe aleşi la visare, cu toate că Opoziţia, prin vocile Rodicăi Borza şi a lui Coloman Edeleni, a ţinut să precizeze că lucrarea este „fantasmagorică", „utopică" sau că Aradul ar trebui mai întâi să-şi rezolve problemele mari. Totuşi, aleşii nu s-au dat înapoi de la ficţiune şi au cuprins în strategia Aradului, prin amendamentele formulate, care au trecut toate cu unanimitate, proiecte grandioase pe care le-ar dori realizate.

Primul care şi-a permis să vizeze a fost Valentin Paul Neamţ, care a cerut realizarea unui studiu privind posibilitatea eliminării liniilor de tren din Micălaca, un proiect mai vechi al consilierului (de pe vremea când era primar), dar nerealizat datorită faptului că Aradul s-a trezit, pe când dorea scoaterea liniilor din cartier, cu lucrările la Podul Roşu demarate în secret de minister. Tot Neamţ a cerut şi realizarea unui studiu privind construirea încă unui pod CFR peste Mureş, în afara municipiului, care ar rezolva astfel subiectul eliminării liniilor de tren. Alesul nu s-a oprit însă aici, ci a cerut cuprinderea în strategie a obligativităţii efectuării unui studiu privind oportunitatea amplasării unui nou centru civic în Arad, lângă cetate, pentru ca oraşul să nu se mai dezvolte doar pe o parte a râului.

Emanoil Voicu şi Dorel Popa s-au grăbit să introducă în strategie subiectul energiilor alternative, în condiţiile în care studiul omisese să vorbească despre captarea energiilor solare şi eoliene sau despre un alt sistem de încălzire decât cel clasic. Tiberiu Dekany a introdus o prevedere privind interdicţia de a diminua spaţiul verde, iar alţi aleşi au intervenit şi ei pe subiect.

Valentin Paul Neamţ vrea Micălaca fără linii de tren
(Foto. Ş Maytaş)

Proiect pentru rromi

Arad (C.M.) - Direcţia Judeţeană de Evidenţă a Persoanelor a demarat proiectul „Îmbunătăţirea situaţiei romilor din judeţul Arad", în cadrul programului Phare 2005/017-553.01.01 – Accelerarea implementării strategiei naţionale pentru îmbunătăţirea situaţiei romilor, proiect care are ca obiect punerea în legalitate a romilor fără acte din Chişineu Criş, Curtici, Ineu, Lipova, Pâncota, Pecica, Sântana şi Sebiş.

ARAD ONLINE www.aradon.ro
Aici mai multe amănunte

Cod galben de ploi şi vânt

Arad (A.B.) - Institutul meteo a remis o avertizare de cod galben de ploi şi vânt pentru mai multe regiuni din ţară. Potrivit ANM, avertizarea este valabilă începând de astăzi, ora 14.00, până duminică ora 22.00, în regiunile Maramureş, Transilvania, Crişana şi Banat. Specialiştii susţin că vântul va prezenta intensificări, temporar cu viteze de peste 70 - 80 km/h, că în a doua parte a zilei de sâmbătă şi în cursul nopţii spre duminică va ploua pe arii extinse. Cantităţile de apă vor depăşi local 25 l/mp şi izolat 35 - 40 l/mp. În intervalul atenţionat, în zona montană vântul va fi puternic, depăşind 100 km/h şi vor cădea precipitaţii, la început mixte, apoi ninsori viscolite.

I. C. Brătianu 2, Arad - România,
tel/fax 0257 229 270, 0257 257 172,
office@aradleasing.ro
www.aradleasing.ro
Arad Leasing
Soluţia financiară ideală!
pentru: Un automobil tău!
RECLAMĂ

PE SCURT

- **Furt.** Un bărbat de 60 de ani, din Sebiş, este cercetat de poliţiştii din localitate pentru furt calificat. În timp ce se afla într-un bar din Sebiş, Alexandru L. a furat de pe cuierul din incinta localului, o haină şi 500 de euro ce aparţineau lui Gabriel A. Prejudiciul creat de bărbat a fost recuperat doar parţial.

SUDOKU

Reguli:

În fiecare bloc sunt câteva cifre între 1 şi 9, stabilite dinainte. Acestea trebuie completate cu cifrele lipsă, în aşa fel încât fiecare număr să figureze o singură dată. De asemenea, cifrele de la 1 la 9 trebuie să figureze o singură dată atât pe rândurile orizontale cât şi pe coloanele verticale ale celor nouă blocuri luate împreună.

ÎNCEPĂTORI

4	8	5					3	2
			4	5			9	
					6			
	2	6				5		
			9		3			
		9				1	7	
			3					
	1			8	7			
7	5					3	2	6

AVANSAŢI

		6		1	3	5		
5			4					3
						1		2
	7			6		2	1	
6								9
	2	9		4			5	
7		5						
9					6			7
		3	8	2		4		

Soluţia jocului din numărul precedent

9	1	5	3	6	2	8	4	7
7	2	8	1	5	4	9	6	3
4	3	6	9	8	7	2	1	5
6	5	2	8	4	9	3	7	1
8	9	1	7	3	6	5	2	4
3	4	7	5	2	1	6	9	8
5	6	9	4	1	8	7	3	2
1	7	3	2	9	5	4	8	6
2	8	4	6	7	3	1	5	9

ÎNCEPĂTORI

2	6	4	9	5	7	8	3	1
5	9	8	3	1	2	6	7	4
1	3	7	8	4	6	9	2	5
8	7	9	4	2	5	1	6	3
3	4	5	6	8	1	2	9	7
6	2	1	7	3	9	4	5	8
4	5	6	2	7	8	3	1	9
9	1	3	5	6	4	7	8	2
7	8	2	1	9	3	5	4	6

AVANSAŢI

Mărţişor din fidelitate

■ Adevărul i-a premiat, ieri, pe cei zece câştigători ai „Premiilor de fidelitate" din februarie.

Diana Duţu
diana.dutu@informmedia.ro

Cititorii noştri s-au simţit bine la noul sediu al ziarului Adevărul, pe care l-au descris ca fiind „un spaţiu cu adevărat occidental" (Foto: Ştefan Matyaş)

Arad - Trei din cei zece abonaţi norocoşi ai Adevărului din această lună, premiaţi ieri în cadrul concursului „Premiile de fidelitate", s-au aflat la al doilea câştig cu ziarul nostru. Anica Vaşnei din Sâmpetru German, Elena Meszaros şi Violeta Gui - ambele din Arad - au fost extrem de plăcut surprinse să se regăsească printre câştigători.

> *Adevărul e un ziar care face cinste judeţului Arad şi să ştiţi că nu vreau să vă flatez*
>
>
>
> **Nicolae Irimie**

„Eu chiar luna trecută am mai fost aici, la dumneavoastră. Nu mi-a venit să cred că am câştigat din nou! Dar să ştiţi că am avut o presimţire: am tot mers de câteva ori până la poartă să văd dacă n-a venit ziarul în care erau anunţaţi câştigătorii..." - povesteşte Anica Vaşnei. „Nu ştiu dacă mă credeţi, dar şi eu mă aşteptam să câştig. Parcă am presimţit" - mărturiseşte, la rându-i, Elena Meszaroş.

Şi Maria Dârlea a fost luată prin surprindere de vestea câştigului. „De doi ani, eu am tot pus plicuri, lunar, la «Premiile de fidelitate». Nu m-am aşteptat să câştig, iar când am descoperit numele meu în ziar, m-am gândit că nu am văzut bine. Eu am probleme cu vederea şi chiar m-am gândit că nu am văzut bine. Aşa că am luat lupa şi m-am uitat încă o dată, ca să fiu sigură" - spune norocoasa câştigătoare. Primul lucru pe care îl va face cu banii câştigaţi va fi să îşi comande o nouă pereche de ochelari. Evident, ca să citească mai bine Adevărul!

Aprecieri

„Urmăresc ziarul Adevărul de 50 de ani, de când se numea Flacăra Roşie, şi sunt bucuros să văd schimbările prin care a trecut, atât cantitative - creşterea numărului de pagini -, cât şi calitative. Ziarul are un conţinut bine stabilit, apare în culori... Şi e un ziar foarte căutat: la chioşc, la Sebiş, e primul ziar care se cere: «Adevărul Mic»; de-abia dacă nu mai este, lumea cere altceva. Vă doresc să continuaţi tot aşa cum aţi început! Adevărul e un ziar care face cinste judeţului Arad şi să ştiţi că nu vreau deloc să vă flatez..." - subliniază Nicolae Irimie, profesor pensionar. El zice că-i plac paginile speciale din Adevărul, în care sunt prezentaţi copiii claselor întâi, dar e interesat şi de articolele din domeniul educaţiei şi învăţământului - articole redactate de colegul nostru, Vasile Filip, căruia i-a fost profesor.

Un alt fost profesor, actualmente pensionar, s-a numărat printre câştigătorii „Premiilor de fidelitate" din luna februarie: Ioan Codău din Ineu. El apreciază că Adevărul este un ziar echilibrat din punct de vedere al conţinutului, aceasta confirmând titulatura de „cotidian independent" care apare pe frontispiciu.

ARAD ONLINE **www.aradon.ro**
Mai multe foto şi video

PRIMĂRIA COMUNEI ŞILINDIA
organizează concurs pentru ocuparea funcţiei publice de execuţie, referent, clasa III, grad principal.

Condiţii specifice pentru ocuparea postului:
- *Studii medii cu diplomă de bacalaureat;*
- *Vechime minim 5 ani pentru funcţia publică de execuţie, clasa III, grad profesional principal;*
- *Cunoştinţe operare pe calculator nivel mediu;*

Concursul se va desfăşura în intervalul 28-31 martie 2008, la sediul Primăriei comunei Şilindia, în data de 28 martie 2008 ora 10, proba scrisă şi în data de 31 martie 2008, ora 10 interviul.

Dosarele de înscriere la concurs se pot depune la sediul Primăriei comunei Şilindia până la data de 17 martie 2008, ora 12.

(H-228335)

Sc Astra Vagoane Călători SA
angajează
- **Administrator baze de date**
- **Economişti**
- **Gestionari**
- **Sudori**
- **Lăcătuşi montatori**
- **Strungari**
- **Frezori**
- **Instalatori**
- **Vopsitori industriali**
- **Electricieni**
- **Prelucrători prin aşchiere**
- **Personal necalificat pentru calificare în meseria de sudor**

CV-urile se trimit la nr. fax 0257.258.168, până la data de 7.03.2008 sau la sediul societatii din Arad, str P.rares, nr 1-3

(H-259852)

nuova neon bassano romania nbr
(H-249472)

NUOVA NEON BASSANO ROMANIA
Producător de structuri metalice, hale industriale, ferme de animale, staţii distribuţie carburanţi, spaţii administrative şi expoziţionale

ANGAJEAZĂ:

★Lăcătuşi confecţii metalice
★Sudori
★Montatori in santier
★Coordonator echipă montaj în şantier
★Magazioner - gestionar - stivuitorist
- avantaje: cunoştinţe sudură, desen tehnic, experienta in domeniu, permis cond. cat. B
★*Salar motivant peste media in domeniu.*
- se ofera tichete de masa, transport asigurat

CV-urile, vor fi transmise la fax:0257/256301, e-mail: office@nnb.ro sau vor fi înmânate personal la adresa: str. prof. Nicolae Oncu nr.17, Arad. Informatii la tel: 0257/250036

ARIES TEXTILE S.R.L.
Important investitor străin din Arad, cu sediul în Zona Industrială Vest
Angajează
CONFECŢIONERE
MECANIC ÎNTREŢINERE MAŞINI DE CUSUT
Se oferă:
- Pachet salarial atractiv
- Transport
- Primă de prezenţă
- Tichete de masă pentru fiecare zi lucrată
- Ore suplimentare plătite conform legislaţiei
- Asistenţă medicală la locul de muncă

Relaţii de luni până vineri între orele 8.30 şi 17.00, la tel. 0257/219.811 pentru posturile de confecţionere, şi tel: 0740217447 pentru postul de mecanic.

(H-227613)

Publicitate eficientă în
ADEVĂRUL
Cotidian Independent Arad
cel mai citit ziar judeţean!

S.C. AND GRUP COM.
DEPOZIT MATERIALE MOBILĂ
ANGAJĂM:
- MOTOSTIVUITORIST
- MUNCITORI NECALIFICAŢI

Oferim: - Salariu motivant
- Bonuri de masă

Informaţii:
Str. ILARION FELEA nr. 63 – Bujac
Tel: 0257/349.070 sau 0744.628.213.

(H-258855)

www.romjob.ro

RECLAME

PE SCURT

- **Aladdin.** Teatrul de Marionete Arad prezintă, duminică 2 martie, ora 11, spectacolul „Aladdin şi lampa fermecată", adaptare dupa una din povestirile din ciclul „1001 de nopţi". Realizat cu marionete la fire lungi, este singurul de acest gen din ţară şi nu s-a mai jucat de aproape 40 de ani. Regia şi scenariul sunt semnate de Oana Leahu, scenografia de Nelu Pitic. Din distribuţie fac parte: Carmen Mărginean, Adina Doba, Ovidiu Calbău, Izabela şi Mircea Moş, Lăcrămioara Szlanko, Nuţi Roman, Sorin Dorobanţu, Cristian Bordaş.

Premiat

Arad (A.P.) - Florin Farcaşiu, primar de 18 ani a comunei Târnova, a primit distincţia „Primar de 4 stele" din partea Asociaţiei Comunelor din România. Evenimentul a avut loc în cadrul Adunării Generale a Comunelor din România.

Florin Farcaşiu (Foto: A. P.)

Bucurie

Arad (A.P.) - Biroul Municipal PNL Arad împreună cu Clubul studenţesc şi al tineretului liberal au ales ca de 1 Martie să facă o bucurie la peste 100 pe persoane vârstnice din municipiul Arad. Astfel 150 de persoane de la Centrele de zi pentru vârstnici, Centrul de îngrijire a persoanelor vârstnice din Arad şi de la Centrul de îngrijire şi asistenţă au participat la un spectacol de dans, o piesă de teatru având tema iubirii. Evenimentul a avut loc la Teatrul de Marionete din Arad, începând cu ora 11,00 şi s-a finalizat cu o masă oferită celor prezenţi.

Trusou bebe

Arad (D.D.) - Se dau banii pentru nou-născuţi. Direcţia de Dezvoltare şi Asistenţă Comunitară îi invită pe arădenii care au primit dispoziţii emise în perioada 14 decembrie 2007–17 ianuarie 2008, precum şi pe cei care nu au ridicat contravaloarea trusoului (pe baza programărilor anterioare), să se prezinte la casieria instituţiei, situată pe B-dul Revoluţiei 93 (Cantina municipală), pentru ridicarea sprijinului financiar pentru nou-născuţi (trusoul bebe). Programul este următorul: luni, 3 martie, marţi, 4 martie şi miercuri, 5 martie, între orele 9.00–16.00.

La vernisaj. Prof. univ. dr. Aurel Ardelean, rectorul Universităţii „Vasile Goldiş", i-a oferit o diplomă de merit şi un frumos buchet de flori studentei Daniela Toma, care a deschis, zilele trecute, o expoziţie de picură la Casa Universitarilor şi Studenţilor. (Foto: D. A.)

S-a supărat pe Guvern

■ Nicolae Ioţcu acuză Guvernul de minimalizarea situaţiei economice a României.

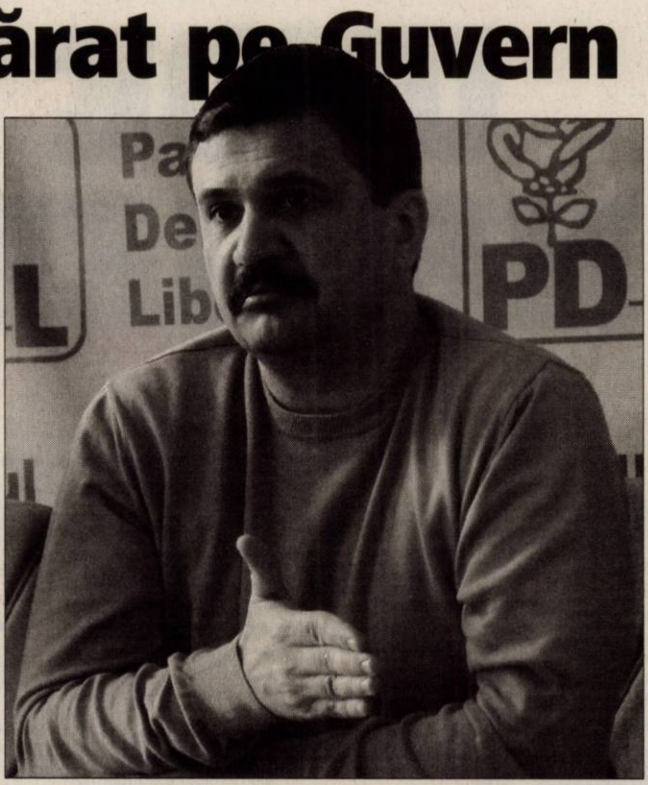

Senatorul Nicolae Ioţcu este nemulţumit de politica economică dusă de Guvernul Tăriceanu (Foto: A. P.)

Arad (A.P.) - Senatorul democrat - liberal, Nicolae Ioţcu s-a arătat deosebit de supărat pe Guvernul condus de Tărcieanu. În mod special Ioţcu a ţinut să precizeze că „actualul Guvern pregăteşte de mai mult timp anunţarea unei rectificări bugetare negative, care ar putea chiar depăşi valoarea de 1 miliard de euro". Senatorul democrat consideră că declaraţiile guvernanţilor prin care se lansau acuze la adresa administraţiilor publice locale erau menite să „preîntâmpine rectificarea bugetară negativă".

> *Guvernul pregăteşte o rectificare negativă de proporţii*
>
> **Nicolae Ioţcu**

Pe de altă parte senatorul arădean a primit şi o sesizare din partea veterinarilor arădeni care se plâng că „nu şi-au primit banii pentru acţiunile sanitar veterinare de interes public naţional contractate cu statul, pe lunile octombrie, noiembrie, decembrie". Conform informaţiilor sentorului Ioţcu în această situaţie se află peste 150 de cadre sanitar veterinare „care trebuie să asigure în continuare programul strategic al statului, de prevenire şi combatere a bolilor transmisibile de la animale la om".

Situaţie tensionată

Arad (A.P.) - Situaţia dintre Sidnicatul „Dreptatea 2007" din cadrul Delphi Ineu şi societate continuă să fie una tensionată. În urma anchetei disciplinare întreprinsă de companie, liderul de sindicat Silviu Bota a fost demis din funcţie, iar în acest moment există şi un proces între societate şi sindicat. Obiectul procesului în desfăşurare îl constituie chiar actele de constituire a sindicatului. „La Judecătoria din Ineu suntem în proces cu Delphi Ineu pentru că dânşii ne-au acuzat cum că am fi folosit ilegal sediul firmei în actele de constituire a sindicatului", precizează Silviu Bota. Pe de altă parte, Paul Pătraşcu, director Resurse Umane, apreciază că: „Nu cred că în acest moment trebuie să ne lansăm în declaraţii, procesul fiind în desfăşurare".

Spaţii noi la Generală 5

Arad (C.A.) - Un nou corp de clădire, P+2, a fost inaugurat ieri la Şcoala Generală Numărul 5 din Arad. Acesta cuprinde o sală festivă cu o capacitate de 280 de locuri, dotată ultra modern, iar la etaj au fost amenjate 6 săli de clasă, 6 grupuri sanitare, un laborator de informatică şi o bibliotecă nouă.

„Lucrările s-au derulat în timpă record, motiv pentru care trebuie să mulţumim constructorului. A fost foarte bună colaborare între toţi cei implicaţi în acest proiect, de la cadrele didactice ale şcolii noastre, personalul auxiliar, administraţie locală, inspectorat şcolar şi executant", a declarat Maria Păşcălău, directoarea şcolii.

Suma totală alocată de către Ministerul Educaţiei pentru această investiţie a fost de circa douăsprezece miliarde lei vechi.

ARAD ONLINE **www.aradon.ro**
Aici mai multe fotografii

Elevii sunt încântaţi de noile condiţii (Foto: Vasile Sărăndan)

„ADEVĂRUL" ÎNTREABĂ: *„Ce aţi vrea să primiţi de 1 martie?"*

Flori, în special lalele pentru că îmi plac foarte mult. Aş vrea să le primesc de la prietenul meu.

Elena Jantuan (22 ani), studentă

Aş vrea să primesc un trandafir alb de la o persoană foarte importantă mie. Vreu alb pentru că reprezintă puritatea.

Lidia M. (22 ani), studentă

Măcar o floare, nu contează ce floare este, dar acesta este cadoul ce îl aştept de la soţul meu.

Mariana Iurca (28 ani), croitoreasă

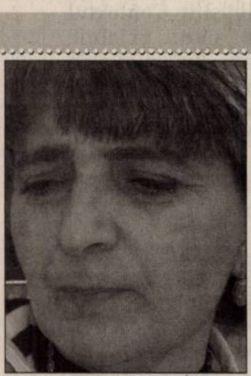

Să fiu sănătoasă pentru că am acum nişte probleme de sănătate. Tot ce îmi pot dori acum este sănătate.

Elisabeta Cristea (41 ani), muncitoare

Multă dragoste din partea prietenului meu, iar în rest numai sănătate pentru că este foarte importantă.

Angela Hălmăgean (17 ani), elevă

OPINII

Biserica neoprotestantă la început de secol şi mileniu

Pavel Aron
adevaruldearad@informmedia.ro

Acum la început de secol şi mileniu, Biserica neo-protestanta ar trebui să privească la începuturile ei. Cum a fost atunci ,şi cum este astăzi? Mai seamană Biserica de azi cu cea de atunci? Ce lipseste astăzi Bisericii?

Nevoia cea mai mare a Bisericii de azi, este UNITATEA şi RELAŢIA dintre membrii ei . Pentru orice credincios, partăşia nu este opţională, ea este imperativă pentru orice credincios şi pentru orice Biserică. Relaţia de dragoste şi de partăşie lipseşte astăzi în multe biserici. Biserica are astăzi programe, strategii, clădiri, televiziuni etc, dar îi lipseşte unitatea, entuziasmul şi relaţia. Credincioşii au nevoie unii de alţii .

Expresia supremă a partăşiei divine se manifestă atunci când oameni cu deosebiri majore trăiesc într-o relaţie spirituală vie. Când barierele omeneşti cad şi oameni cu deosebiri semnificative pot să traiască împreună în pace şi armonie, lumea ajunge să vadă ceea ce numai Dumnezeu poate să facă.

În Biserica lui Dumnezeu „nu mai este nici iudeu, nici grec… fiindcă toţi suntem una în Hristos Isus" (Galateni 3:28)

Dumnezeu oferă bisericii oameni, relaţii, resurse,metode şi programe ca aceasta să se folosească de ele. Cu toate acestea, dacă o Biserică cedează ispitei de a se încrede mai degrabă în aceste lucruri decât în Domnul ,acest lucru nu va fi plăcut Lui. Partăşia cu Dumnezeu şi cu ceilalţi credincioşi se întrerupe.Uneori preoţii şi păstorii încearcă să folosească tactici de presiune şi manipulare ca să-i determine pe membrii lor sa facă "voia Lui Dumnezeu". Însă un asemenea procedeu feudal neagă puterea Lui Dumnezeu a-Şi călăuzi poporul.

În biserica primară, când se adunau pentru închinare, fiecare membru era un colaborator, nu un spectator. Cerinţa de bază era ca fiecare să contribuie la zidirea vieţii întregii comunităţi creştine.

Marele evanghelist Billy Graham a spus odată: „Creştinii zilelor noastre trebuie să se întoarcă cu 2000 de ani în urmă." Sper ca preoţii şi păstorii nu vor mai cheltui timp şi bani pentru a descoperi noi metode şi strategii, ci vor lucra la unitatea şi părtăşia membrilor în biserică. În felul acesta vor implini ce-a spus Domnul Isus în rugăciunea Sa de Mare Preot: ,,Mă rog ca toţi să fie una".

Închei cu versurile unui mare poet român:

,,Un ciclu nou începe-n univers
cu flori şi ierburi clocotind din mers
cu turme grele ce rodesc din mers
perpetuând lumina de-nceput
Că din Lumină toate s-au născut
şi în lumină totul iar învie".

UNDE MERGEM în weekend

CINEMA

DACIA

- **„Elisabeth: Epoca de aur"** (SUA), orele 11; 14; 17; 20.

ARTA

- **„Poliţist meseriaş"** (SUA), orele 15; 17,30; 20.

TEATRE

TEATRUL CLASIC „IOAN SLAVICI"

- **„Vis. Toamna"**, de Jon Fosse; regia: Radu Afrim, decorul: Onisim Colta, selecţie costume: Oana Văran Goia (sâmbătă, 1 martie, ora 19, Sala Mare)
- **„Vis. Toamna"**, de Jon Fosse; regia: Radu Afrim, decorul: Onisim Colta, selecţie costume: Oana Văran Goia (duminică, 12 martie, ora 19, Sala Mare)

TEATRUL DE MARIONETE

- **„Aladdin şi lampa fermecată"**, adaptare dupa una din povestirile din ciclul „1001 de nopţi".

Regia şi scenariul: Oana Leahu; scenografia: Nelu Pitic; în distribuţie: Carmen Mărginean, Adina Doba, Ovidiu Calbău, Izabela şi Mircea Moş, Lăcrămioara Szlanko, Nuţi Roman, Sorin Dorobanţu, Cristian Bordaş (duminică 2 martie, ora 11)

www.romjob.ro

SPECTACOL

- **„O seară la Tănase"** cu Stela Popescu, Alexandru Arşinel, Nae Lăzărescu, Vasile Moraru, Cristina Stamate, Gabriel Dorobanţu, Adrian Enache (joi, 6 martie, ora 19, la Teatrul Clasic „Ioan Slavici")

TÂRGURI

- **„Târgul internaţional de textile, îmbrăcăminte, încălţăminte şi accesorii"** (sâmbătă, 1 martie, orele 10-20; duminică 2 martie, orele 10-16)

EXPOZIŢII

- **Muzeul de artă:** Expoziţia de artă plastică „AXE" (orele 9 - 17)
- **Sala Clio:** Retrospectivă Gheorghe Docmanov (orele 9-17)
- **Complexul Muzeal Arad, Palatul Cultural:** expoziţii permanente la Arheologie, Istorie, Ştiinţele Naturii, orele 9-17.
- **Cafeneaua „Apropo cafe": „Urme de femeie"**, expoziţie de grafică a artistei Corina Hriţcu.
- **Galeriile de Artă „Delta":** Expoziţie de sculptură monumentală a artistului Dumitru Şerban (orele 9-17)
- **Galeriile „Turnul de apă": „Avart design".**
- **Galeria Alfa:** Expoziţia **„Interior stone work"** de Julian & Ronald Chiu
- **Galeria Jelen:** Expoziţia de fotografie a lui Siska-Szabo Zoltan, membru al Fotoclubului Arad (orele 10-23).
- **Galeria Takacs:** „Praf şi umbre", expoziţie personală de pictură Bogdan Tzigan (orele 9-17)

CLUBURI

Mooskea

- DJ N'alin şi DJ Dusan

Viva

- Seară fierbinte cu animatoare dezinvolte

Renaissance

- D.J. Paul Hava şi Xvik

Space

- D.J. şi animatoare fierbinţi

Soho

- D.J. Sebuh

NIGHT-CLUBURI

- **Afrodita** - Piaţa Avram Iancu
- **Cleopatra** - str. 1 Decembrie
- **Pussykat** - str. Cozia
- **Moulin Rouge** - str. Sebeşului

PIEŢE

- **Obor** (str. Pădurii)
- **Hobby** (str. Lacului)
- **Auto** (Hipodrom)

SPORT

Baschet Div.A/f

- ICIM Arad - CS Unirea Dej (3 martie, ora 16, la Sala Sporturilor)

Handbal Jun.I/m

- LPS Arad - CSS Hunedoara (1 martie, ora 11, la Sala Sporturilor)

Handbal Div.A/m

- HC Safilar Arad - CSM Nitramonia Făgăraş (2 martie, ora 11, la Sala Sporturilor)

Soluţia integramei din numărul precedent: P – I – BOR – HORNAR – TA – TRIFOI – T – AC – MIMOZA – OPIS – CA – DAR – AT – RI – VIN – IM – U – CAMIN – ALB – O – ATENTII – SAV – TACUT – MAR – PARA – NOROC – RASI – MA – IO – SPIC

La târg. La Expo Arad Internaţional este deschis „Târgul internaţional de textile, îmbrăcăminte, încălţăminte şi accesorii", unde peste 1.000 de articole vă aşteaptă să le admiraţi.
(Foto: Ştefan Matyaş)

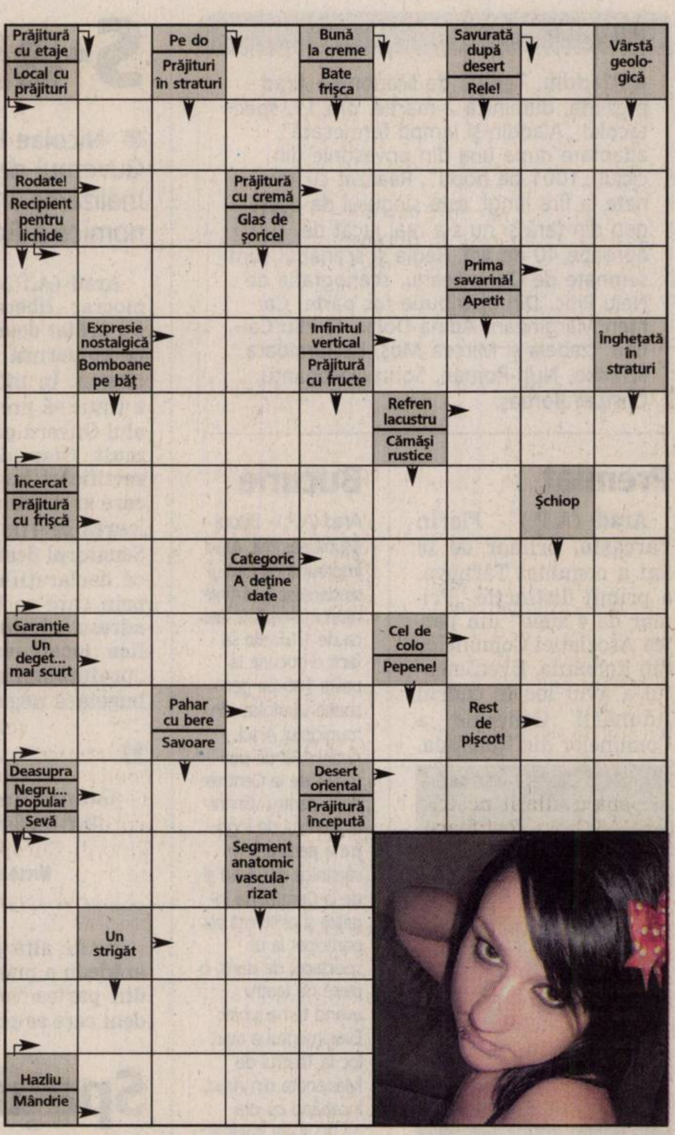

Nume........................Prenume....................................
Adresa..
Tel...........................Localitatea......................................
Sunteţi abonat la **Adevărul**? **DA** ☐ **NU** ☐

ADEVĂRUL

ÎN CINEMATOGRAFE

La Dacia: Elizabeth. Epoca de aur

În 1585, regina Elizabeth deja încheiase aproape trei decenii de domnie, presăraţi cu sânge şi trădări înăbuşite. Contextul internaţional nu este unul prielnic reginei: Philip II al Spaniei, sprijinit de Roma şi de Inchiziţie, încearcă să impună un tratat protestantei eretice care să readucă Anglia în sânul bisericii romano-catolice. Pregătindu-se pentru apărarea regatului, Elizabeth trebuie să echilibreze vechile vasalităţi regale cu pasiunea sa pentru Raleigh.

La Arta: Poliţist meseriaş

La Londra, poliţistul Nicholas Angel este cel mai bun din echipa sa. Atât de bun, încât îi face pe colegii săi să pară nişte simpli păstrători ai ordinii publice. Şeful echipei decide astfel să-l „promoveze" pe Angel, transferându-l într-un sătuleţ unde nu se întamplă absolut nimic. Alături de poliţistul local Danny Butterman, care visează să devină Mel Gibson, Nicholas dă câteva amenzi şi cam atât. Dar o serie de crime ciudate îl vor face să arate cât de bun este...

VĂ INVITĂM LA...

Expoziţia de la „AXE"

Arad (A.S.) - După Deva, expoziţia itinerantă organizată de galeria timişoreană „Axa Art ", este deschisă şi publicului din Arad la Muzeul de Artă. Treizeci de artişti – din generaţii diferite, cu poetici şi tehnici diferite – expun lucrări de pictură, grafică, sculptură şi fotografii. Lucrărilor au ca tematică tendinţele şi direcţiile din arta contemporană bănăţeană, artiştii fiind majoritatea absolvenţi ai Universităţii de Vest din Timişoara, Facultatea de Arte Plastice.

În expoziţie iubitorul de artă descoperă inovaţia, începând cu lucrările de pictură ce echivalează performanţe specifice de gravură – semnate de Maria Balea, continuând cu lucrările de sculptură ale artiştilor Nada Stojici şi Horia Bojin sau cu selecţia de grafică a lui Attila Bajko şi, în final, cu lucrările de pictură semnate de peste douăzeci de artişti ce expun la Arad. De remarcat, din nou, prezenţa artistului fotograf Ioan Liviu Orleţchi în sălile de expoziţie ale muzeului arădean, ilustrând imagini din Japonia postmodernă.

Expoziţia „Axe" aduce în faţa publicului artişti plastici – de la vedetele Vestului României până la tinerii care îşi caută propriul stil – între aceştia numărându-se şi arădenii Maria Balea (pictor şi grafician), Cristian (El Bus) Buzneanu (pictor), Adrian Sandu (gravor).

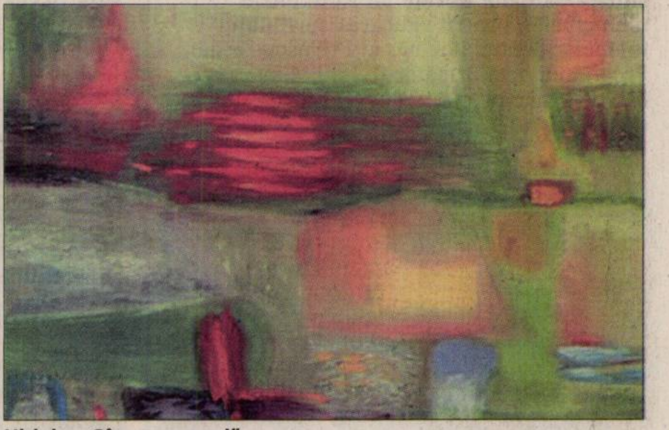

Hirjoi - „Câmp cu maci"

FILME LA TV

SÂMBĂTĂ

- **Regele hoţilor** (PRO TV, ora 15,30)
- **Alex Rider - Micul spion** (HBO, ora 18,25)
- **Patima** (B1, ora 19,00)
- **Ora de joacă** (HALLMARK, ora 20,00)
- **Afaceri dubioase** (NAŢIONAL, ora 20,15)
- **Arma mortală 4** (PRO TV, ora 20,30)
- **Harababura** (B 1, ora 21,00)
- **Michou** (HBO, ora 21,00)
- **Răpită din dragoste** (EUFORIA, ora 21,00)
- **O iubire ca-n poveşti** (ACASĂ, ora 21,30)
- **Crimele din Midsomer** (HALLMARK, ora 22,00)
- **Preţul nemuririi** (NAŢIONAL, ora 22,45)
- **Plăcinta americană** (ANTENA 1, ora 23,00)
- **Vincent, François, Paul...** (TVR CULTURAL, ora 23,00)
- **Crash - Poveşti din L.A.** (PRO CINEMA, ora 23,00)
- **Vacanţă în Europa** (PRO TV, ora 23,30)
- **Studio 54** (TVR 2, ora 23,30)
- **Bancnota de 20 $** (TVR 1, ora 23,45)
- **Dragoste furată** (KANAL D, ora 23, 45)
- **Bordelul vampirilor** (ANTENA 1, ora 01,00)

Claire Danes

DUMINICĂ

- **Piaza rea** (PRO TV, ora 17,00)
- **Piciul** (PRO CINEMA, ora 17,45)
- **Moromeţii** (B1, ora 20,00)
- **Familia Stone** (HBO, ora 20,00)
- **Taj Mahal** (NAŢIONAL, ora 20,15)
- **Călători pe pământul Făgăduinţei** (PRO CINEMA, ora 20,30)
- **Ucigaşi de schimb** (PRO TV, ora 20,45)
- **Pedeapsa capitală** (PRIMA, ora 20,30)
- **Atât de aproape de cer** (ACASĂ, ora 21,30)
- **Proiectul Elţîn** (HALLMARK, ora 22,00)
- **Crimă la Casa Albă** (ANTENA , ora 22,15)
- **Omul de răchită** (PRO TV, ora 22,45)
- **Euro mix** (B1, ora 23,00)
- **O crimă perfectă** (TVR CULTURAL, ora 23,00)
- **Rapsodie în roz** (TVR 1, ora 23,20)
- **Păienjenişul** (TVR 2, ora 23,30)
- **Poliţistul cibernetic** (KANAL D, ora 23,45)
- **O lume rece** (PRIMA, ora 00,00)
- **Mama ucigaşă** (ANTENA 1, ora 00,15)
- **Vieţi paralele** (NAŢIONAL, ora 22,30)

CĂRŢI NOI ÎN LIBRĂRII

• UN MISTER MEDIEVAL de Barry Unsworth

Este sfârşitul secolului al XIV-lea, vremuri tulburi dominate de război şi ciumă. Nicholas Barber, un tânăr cleric răzvrătit, întâlneşte un grup de actori itineranţi şi îşi măreşte păcatele alăturându-li-se. Dar târguşorul unde îşi joacă ei spectacolul dezvăluie o altă dramă: o tânără urmează să fie spânzurată pentru omorârea unui băiat de 12 ani. Ce cale mai bună pentru actori de a-şi mări veniturile decât să creeze o nouă piesă, să aducă pe scenă omorârea lui Thomas Wells? Dar pe măsură ce repetă piesa, actorii descoperă că adevărul despre moartea lui Thomas Wells nu a fost încă descoperit.

BARRY UNSWORTH
Un mister medieval

• KAMOURASKA de Anne Hébret

Romanul Kamouraska a obţinut în anul 1971 Premiul Academiei regale din Belgia şi cel al Librarilor. Acţiunea cărţii, inspirată dintr-un fapt real, se petrece la mijlocul secolului al XIX-lea, în oraşul Québec. O femeie veghează ultimele clipe de viaţă ale soţului său. Dar gândul ei este departe, pierdut în retrăirea propriei vieţi. Este copleşită de amintirea unei poveşti tragice de iubire, care nu i-a adus decât durere.
O carte plină de pasiune, violenţă, dramatism şi romantism, care ne conduce prin universul gândurilor, al dorinţei şi al realităţii, şi care a impus-o pe Anne Hébert printre romancierii de elită ai epocii noastre.

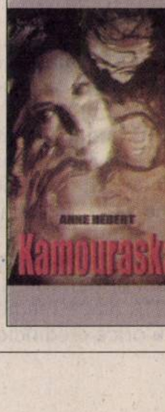

PE SCURT

● **Survol.** Patru bombardiere ruse de tip Bear au survolat ieri Oceanul Atlantic în cadrul unei misiuni de antrenament şi zboruri de patrulare descrise de SUA drept o tactică specifică Războiului Rece. La începutul lunii, bombardierele ruse de tip Bear au survolat un portavion american din Oceanul Pacific, determinând aviaţia militară americană să ridice de la sol mai multe avioane de vânătoare.

Aşteptări de la aliaţi

Beaumont (MF) - Ţările europene ar trebui să îşi intensifice eforturile în Afganistan şi să nu lase Statele Unite şi Marea Britanie să facă munca cea mai dificilă în cadrul confruntărilor împotriva talibanilor, a declarat candidatul la investitura democrată la prezidenţiale, Barack Obama. „Cu tot respectul pentru aliaţii noştri din NATO, am fost foarte clar când am spus că avem nevoie de mai mult sprijin din partea lor. De asemenea, am putea avea nevoie şi de îndepărtarea anumitor limite pe care acestea leau impus forţelor, pe teren”, a continuat Obama.

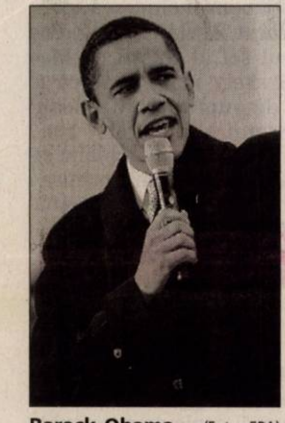
Barack Obama (Foto: EPA)

„Chemical Ali” (Foto:FAN)

Execuţie aprobată

Bagdad (MF) - Consiliul prezidenţial a aprobat execuţia fostului colaborator al lui Saddam Hussein, Ali Hassan al-Majid, supranumit „Chemical Ali”. „Consiliul prezidenţial a aprobat execuţia lui Chemical Ali”, a declarat un oficial sub acoperirea anonimatului, adăugând că data execuţiei nu a fost încă stabilită. Condamnat la moarte în iunie 2007, alături de alţi doi foşti oficiali de la Bagdad, fiind acuzat de represalii asupra rebelilor kurzi, între 1987-1988, soldate cu circa 180.000 de morţi, „Chemical Ali” ar fi trebuit spânzurat în urmă cu mai bine de patru luni, potrivit legilor irakiene. Execuţia a fost amânată de mai multe ori.

Dispute în jurul lui McCain

Washington (MF) - Aspiraţiile senatorului republican John McCain pentru postul de preşedinte al SUA au declanşat noi dezbateri referitoare la dreptul copiilor născuţi în afara teritoriului american la ocuparea funcţiei supreme în stat, relatează New York Times în ediţia electronică.

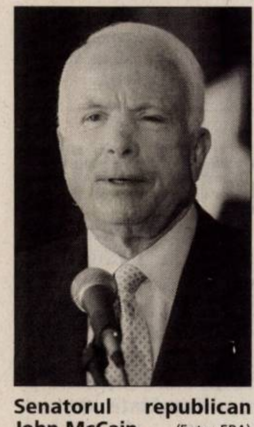
Senatorul republican John McCain (Foto: EPA)

Constituţia Statelor Unite stipulează clar că doar cetăţenii născuţi pe teritoriul Statelor Unite au dreptul să candideze pentru funcţia de preşedinte. Până acum, niciun preşedinte al SUA nu a avut locul naşterii în afara Statelor Unite.

Problema este că senatorul John McCain s-a născut în 1936 într-o bază militară americană din apropierea Canalului Panama, unde tatăl său, ofiţer, şi mama sa erau staţionaţi.

„Există argumente puternice că senatorul McCain sau orice altă persoană în situaţia lui are dreptul să candideze, dar în mod sigur nu există niciun precedent în acest sens”, explică Sarah Duggin, profesor de Drept la Universitatea Catolică.

Senatorul republican Lindsey Graham, un apropiat al lui McCain, crede că ar fi absurd ca un copil al unui ofiţer american, născut într-o bază militară, să nu poată candida la preşedinţie.

Premierul, invitat de preşedinte

■ Preşedintele Băsescu l-a invitat pe premierul Tăriceanu să se consulte pentru şefia MJ.

Băsescu l-a invitat pe Tăriceanu la Cotroceni (Foto: arhivă)

Bucureşti (MF) - Preşedintele Traian Băsescu i-a trimis, ieri, o scrisoare premierului Tăriceanu, în care îl invită, astăzi, la ora 13, la Cotroceni, pentru a se consulta cu privire la soluţiile pentru postul vacant de la MJ, având în vedere că termenul constituţional de interimat de 45 de zile a fost depăşit.

Băsescu menţionează în scrisoare că a numit, pe 15 ianuarie, la propunerea premierului, un ministru interimar al Justiţiei, în urma consultării pe care a avut-o cu şeful Guvernului.

Potrivit şefului statului, noul ministru „trebuie să răspundă înaltelor exigenţe ale demnităţii publice de ministru dintr-un stat membru al Uniunii Europene şi criteriilor impuse de Curtea Constituţională prin Decizia nr. 356/2007”.

„Aşa cum v-am mai comunicat şi cu alte ocazii, în calitate de şef al statului am obligaţia constituţională de a veghea la respectarea Constituţiei şi la buna funcţionare a autorităţilor publice”, mai scrie Băsescu.

S-a găsit ministru

Cătălin Marian Predoiu a fost propus aseară de premier la Ministerul Justiţiei. Numirea a venit la doar câteva ore după ce preşedintele Băsescu îl invitase la Cotroceni pe şeful Guvernului, tocmai pentru a discuta despre criza prelungită de la Justiţie.

Predoiu este avocat specializat în drept comercial. A predat la Universitatea Bucureşti şi are un doctorat în drept comercial, summa cum laude. Membru al Baroului Bucureşti din 1991, Predoiu este asociat în firma de avocatură Zamfirescu&Racoţi& Predoiu.

Tăriceanu renunţă astfel la mutarea lui Teodor Meleşcanu de la Ministerul Apărării la Ministerul Justiţiei.

Vicepreşedintele PNL Teodor Meleşcanu a declarat că se simte uşurat deoarece nu mai este nevoit să plece de la Apărare şi consideră că nominalizarea avocatului Cătălin Predoiu reprezintă o soluţie inspirată pentru Ministerul Justiţiei.

Patru candidaţi pentru Kremlin

■ Patru candidaţi se vor confrunta mâine în alegerile prezidenţiale din Rusia.

МЕДВЕДЕВ ДМИТРИЙ АНАТО
Postere cu cei patru candidaţi (Foto: EPA)

Moscova (MF) - Patru candidaţi se confruntă, mâine, în scrutinul prezidenţial din Rusia, al cărui favorit clar este Dmitri Medvedev, susţinut de actualul şef al statului, Vladimir Putin.

Dmitri Medvedev, 42 de ani, este creditat cu 70-80 la sută din intenţiile de vot şi candidează sub sloganul „Înainte, Rusia”.

Medvedev este unul dintre politicienii loiali lui Putin şi este protejat de acesta. În prezent prim-vicepremier, este clasat pe primul loc în cursa electorală din momentul în care Putin şi-a anunţat sprijinul pentru el, anul trecut.

Ghenadi Ziuganov, 63 de ani, creditat cu 10-16 la sută din voturi, candidează sub sloganul „Ziuganov: preşedintele nostru”.

Ziuganov este liderul Partidului Comunist, cea mai importantă forţă de opoziţie din Rusia. Electoratul său este format din ruşii - mulţi dintre ei bătrâni - nostalgici după perioada sovietică.

Vladimir Jirinovski, 61 de ani, creditat cu 9-14 la sută din intenţiile de vot, candidează cu sloganul „Veţi răspunde pentru tot”.

Jirinovski este un naţionalist cu retorică spectaculoasă, îndreptată cel mai adesea împotriva Occidentului. A fost implicat într-o bătaie cu pumnii în cursul unei dezbateri televizate.

Andrei Bogdanov, 28 de ani, creditat cu 1 la sută din voturi, candidează sub solganul „Andrei Bogdanov - Candidatul corect”. Bogdanov a asigurat relaţiile publice pentru partidul pro-Putin Rusia Unită, iar criticii susţin că încă mai are legături cu Kremlinul.

Turcii au părăsit Irakul

Bagdad (MF) - Toate trupele turce implicate în ofensiva împotriva rebelilor kurzi din nordul Irakului s-au retras pe teritoriul Turciei, a declarat ieri ministrul irkaian de Externe, Hoshiyar Zebari, citat de Reuters.

„Trupele turce s-au retras şi au revenit în partea turcă a graniţei internaţionale. Salutăm acest fapt, credem că aceasta este măsura corectă pe care trebuie s-o ia Turcia”, a declarat oficialul.

O sursă din cadrul armatei turce a declarat că o parte din militarii turci au revenit la bazele din Turcia după încheierea misiunii împotriva rebelilor PKK, dar că retragerea completă nu a început încă.

Statul major al armatei turce a anunţat că va da publicităţii un comunicat.

Şi-au părăsit posturile

Graceaniţa (MF) - Poliţiştii sârbi din Kosovo şi-au părăsit vineri posturile, cerând să fie plasaţi sub comandamentul misiunii ONU în Kosovo (MINUK) şi refuzând să mai activeze sub autoritatea noului stat kosovar, pe care nu îl recunosc. „Ei (poliţiştii sârbi) cer să fie sun comandamentul MINUK şi nu în Serviciul de poliţie kosovar (KPS), aşa cum fusese cazul până în prezent”, a declarat purtătorul de cuvânt al poliţiei kosovare, Veton Elshani.

Cei 126 de poliţişti sârbi care lucrează în enclavele sârbe din centrul Kosovo - Graceaniţa, Obilici, Kosovo Polje şi Lipljan - s-au adunat vineri în faţa secţiei de poliţie din Graceaniţa (la zece kilometri de Priştina), cerând să discute cu reprezentantul MINUK.

„Cererile lor sunt identice cu cele ale poliţiştilor sârbi din estul Kosovo, formulate în urmă cu câteva zile” şi cu cele ale colegilor lor din nordul Kosovo, care şi-a proclamat independenţa la 17 februarie, a precizat Elshani.

La începutul săptămânii, 129 de poliţişti sâbi din patru oraşe din estul Kosovo, populate de sârbi, au refuzat să rămână sub comandamentul KPS, protestând faţă de proclamarea unilaterală a independeţei Kosovo. Poliţiştii din enclavele sârbe din sudul Kosovo s-au alăturat acţiunii de boicot a colegilor lor.

Contra zidului Soldaţi israelieni supraveghind demonstranţii care au protestat ieri lângă Bethleem împotriva ridicării de către Israel a barierei de secutritate. (Foto: EPA)

ADEVĂRUL
Cotidian independent Arad
MARE Publicitate: 08.00-19.00 Tel: 280904
MICA Publicitate: 08.00-19.00 Tel:210775
Preluarea anunţurilor pentru următoarea zi se face până la ora 16.00

PE SCURT

- **Flagrant.** O femeie de 31 de ani, din Sânpetru German a fost prinsă în flagrant în timp ce fura produse dintr-un supermarket din Arad. Elena B., este cercetată de poliţiştii din cadrul Biroului de Poliţie Urbană, după ce a sustras o pereche de blugi şi mai multe produse cosmetice dintr-un magazin. Prejudiciul, în valoare de 110 lei a fost recuperat.

Minoră dispărută

Arad (I.C.) - O minoră de 17 ani, din Arad, a dispărut în noaptea de joi spre vineri de acasă. Este foarte probabil ca fata să fie în compania unui tânăr cu care familia i-a interzis legătura. Bianca Crina Cosma are 1,60, 60 de kg, ochi căprui, faţa ovală, părul negru, lung peste umeri, cu firul drept. În momentul dispariţiei tânăra purta blugi albaştri, cizme albe, geacă verde cu dungă albă. Persoanele care pot oferi informaţii despre Bianca Crina Cosma sunt rugate să anunţe de urgenţă Poliţia la numărul 112.

Reabilitare la trotuare

Arad (A.P.) - Primăria Arad a anunţat începerea, de astăzi, a lucrărilor de reabilitare a trotuarelor şi rigolelor din zona Piaţa Avram Iancu. Lucrările se desfăşoară în cadrul proiectului BERD – Arad Reabilitare Transport Urban, şi se vor întinde pe întreaga durată a lunii martie.

(Foto: FAN)

Fără permis

Nădlac (C.M.) - Poliţiştii de frontieră arădeni au depistat o persoană care conducea un autoturism fără a poseda permis de conducere. În cursul zilei de 28 ianuarie, la P.T.F. Nădlac, cetăţeanul român Pitu S., de 32 de ani, s-a prezentat la intrarea în ţară la volanul unui „Rover". Poliţiştii de frontieră au constatat că bărbatul nu posedă permis de conducere, iar în urma verificărilor efectuate a rezultat faptul că acesta nu avea eliberat, de către autorităţile române, permis de conducere pe numele său.

Ce a mai rămas din PIAGIO după impact (Foto: V Zărăndan)

Tânăr lovit în plin

Arad (V.S.) - Vineri în jurul orei 16,40, un tânăr de 24 de ani, care circula cu scuterul său PIAGIO pe str. Cocorilor în direcţia Cartierului „Confecţii" a fost lovit frontal de un Opel Astra, condus de o femeie în jur de 50 de ani. Autoturismul venea din sens opus şi, intenţionând să vireze pentru a intra pe strada din stânga, a ignorat complet prezenţa scuterului, lovindu-l în plin. În urma impactului tânărul a suferit mai multe fracturi, fiind transportat de urgenţă la Spitalul Judeţean.

ARAD ONLINE **www.aradon.ro**
Aici mai multe foto şi video

Basarabeni ilegalişti

Turnu (I.C.) - Poliţiştii de frontieră de la Turnu au reţinut, joi seara, zece basarabeni care încercau să părăsească România ilegal, pe jos. Cei zece, dintre care cinci bărbaţi şi cinci femei se îndreptau spre linia de frontieră când au fost observaţi de patrula de supraveghere. În urma verificărilor efectuate s-a stabilit că, moldovenii au vârste cuprinse între 19 şi 46 ani, şi că au intrat legal în România în luna februarie, prin diverse puncte de trecere a frontierei. Aceştia au declarat că vroiau să ajungă în Italia, pentru a-şi găsi un loc de muncă. Cei zece au povestit că până în Arad au venit cu trenul, iar până la Turnu au ajuns cu maşini de ocazie. De aici însă, au hotărât să-şi continue călătoria pe jos.

Afaceri în dispreţul legii

O mare parte a balastierelor şi carierelor de piatră din judeţ încalcă normele de mediu.

LUCIAN ŞERBAN
lucian.serban@informmedia.ro

Arad - Autostrada care va trece pe lângă Arad a făcut ca balastierele şi carierele de piatră să apară peste tot în judeţ. Problema este însă că, o mare parte dintre acestea funcţionează în dispreţul legii. Din informaţiile pe care le avem, din cele 36 de cariere din Arad, doar 17 sunt cât de cât în legalitate, 10 având autorizaţii de mediu emise, trei sunt în procedură de autorizare, două în procedură de avizare, două în procedură de solicitare a acordului de mediu, iar restul funcţionează cu totul pe lângă lege. Specialiştii spun că, în condiţiile în care nu există nicio prevedere legală care să limiteze numărul lor s-ar putea ajunge în situaţia în care fiecare deal să fie „dotat" cu propria carieră. Asta, pentru că, nu a existat încă vreun studiu de mediu plătit de un beneficiar, care să fie negativ.

Patronii balastierelor riscă amenzi infime în comparaţie cu profiturile obţinute (Foto: FAN)

Recent, responsabilii unei societăţi care exploatează piatra la Bata au făcut un drum de 3,5 kilometri prin pădure, au tăiat 436 de arbori şi au distrus o poiană, nivelând-o pentru a face loc unui depozit de dinamită. Toate acestea, fără să se fi deranjat măcar să solicite acordul Agenţiei pentru Protecţia Mediului, aşa cum ar fi fost normal.

Balastiere-pescării

Cât despre balastiere, din cele 59 de unităţi de exploatare din judeţ, 16 se află în totală ilegalitate. Doar 19 balastiere au emise autorizaţii de mediu, 13 au solicitat astfel de autorizaţii, şapte au cerut aviz de mediu, una a cerut acord de mediu, iar activitatea a trei dintre acestea a fost sistată.

O mare problemă o reprezintă acele balastiere care-şi desfăşoară activitatea pe raza frontului de captare a apei potabile ce alimentează municipiul. Pentru a scăpa de restricţiile legate de adâncimea de forare impuse de actele normative în vigoare, unii patroni solicită eliberarea unor certificate de urbanism pentru realizarea de bazine piscicole sau lacuri de agrement, situaţie în care se sapă până la o adâncime de 20-30 de metri, cu mult sub nivelul pânzei freatice. Un alt avantaj pentru proprietarii „pescăriilor" este că nu mai plătesc taxa de scoatere din circuitul agricol, păgubind bugetul statului cu sume importante. Trebuie spus însă că, materia primă rezultată în urma săpăturilor la un bazin piscicol, este, conform legii, o materie inertă care nu poate fi comercializată.

> *Dacă pânza freatică e străpunsă, acolo ar putea apărea tot felul de deşeuri sau substanţe petroliere*
>
> **ATTILA SZEKELY**

Apa Aradului, în pericol

Pe de altă parte, comisarii Gărzii de Mediu Arad susţin că balastierelor şi carierelor nu le-a venit încă rândul să fie controlate. „De obicei, în ianuarie şi februarie cei de acolo nu lucrează, aşa că, vom merge să-i controlăm începând cu luna martie. Pot să vă spun că, anul trecut au fost multe astfel de unităţi care au funcţionat fără autorizaţie de mediu, astfel încât am aplicat amenzi între 30.000 şi 60.000 de lei noi. Având în vedere că au avut avize de la Agenţia Naţională a Resurselor Minerale, nu am putut să dispunem închiderea lor", a declarat Attila Szekely, comisarul şef al Gărzii de Mediu. Szekely mai spune că a auzit de supterfugiul folosit de patronii balastierelor pentru a putea fora mai adânc şi că, în astfel de cazuri, comisarii pot aplica amenzi de până la 60.000 de lei (**n.r.** - o sumă infimă în comparaţie cu profiturile care se obţin din astfel de afaceri). „Dacă o pescărie vinde balast, e clar că nu e pescărie ci balastieră, aşa că vom aplica sancţiunile legale. Dacă pânza freatică e străpunsă, acolo ar putea pătrunde tot felul de deşeuri sau substanţe petroliere", a continuat şeful Gărzii de Mediu.

MASACRU DE 50.000 DE LEI

În ceea ce priveşte masacrarea pădurii de la Bata, Szekely spune că subordonaţii săi au efectuat un control la faţa locului şi vor aplica o amendă de 50.000 de lei. „Şi Poliţia a deschis o anchetă, cercetându-i pe cei de acolo pentru tăiere ilegală de arbori", a ţinut să precizeze Attila Szekely.

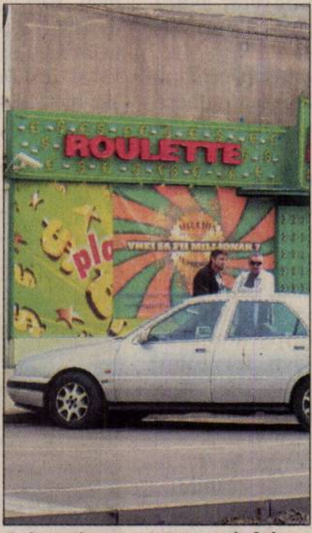

O imagine care nu e defel pe gustul aleşilor locali (Foto: L. D.)

Vor să scape de „Las Vegas-uri"

Consilierii locali şi executivul vor să scoată de pe centrul oraşului firmele care urâţesc Aradul.

Arad (A.B.)- Aleşii locali nu mai vor baruri şi săli de jocuri de noroc a căror prezentare exterioară strică imaginea Aradului. „Ar trebui ca, în scurt timp, să eliminăm «Las Vegasul» de pe Bulevardul Revoluţiei, pentru că este clar o imagine care nu ne face cinste", a ridicat problema Ovidiu Moşneag. Deşi aleşii par de acord că astfel de imagini nu fac cinste oraşului, situaţia e dificilă când vine vorba de interzicerea lor pe centrul Aradului. Viceprimarul Levente Bognar a punctat faptul că cei care controlează fac de obicei toate demersurile necesare, însă amenzile pe care le plătesc patronii sunt prea mici ca să-i determine să-şi schimbe look-ul cluburilor. „Ar trebui sesizat Parchetul, să găsim soluţii, să nu se mai dea amenzi derizorii pe care aceştia să le plătească imediat, iar problema să rămână pe mai departe", a punctat Bognar.

Indulgenţă la Parchet?

Numai că nici Parchetul nu poate face mare lucru în chestiunea decorurilor exterioare de pe clădiri, iar faptul a fost făcut public de viceprimarul Tiberiu Dekany. „Semnez aproape zilnic sesizări către Parchet, însă răspunsul acestei instituţii sunt amenzile de maximum jumătate de milion".

Totuşi, cei doi viceprimari cred că o soluţie ar putea exista în cazul în care faţadele clădirilor din centru ar fi considerate spaţiu public. În această situaţia un atac la spaţiul public s-ar pedepsi mult mai drastic, iar patronii care urâţesc clădirile istorice s-ar gândi de două ori înainte să treacă la „renovări".

Avem un câştigător la „Cuvinte norocoase"!

Concursul „Cuvinte norocoase!" are un câştigător. În urma extragerii care a avut loc ieri, dintre sutele de plicuri participante eleva Ioana Tăut, elevă la Liceul "Adam Muller Guttenbrunn", l-a scos la lumină pe cel al integramistului Vasile Crişan, din Arad, strada Şoimului nr. 24. Îl aşteptăm la noul sediu al redacţiei Adevărul (strada Poetului nr. 1C) miercuri, 5 martie a.c., orele 11,00, pentru a-şi ridica obiectul de uz casnic câştigat.

Eleva Ioana Tăut a extras numele integramistului Vasile Crişan (Foto: Ştefan Matyaş)

ADEVĂRUL
Cotidian independent Arad
SPORT
Mai multe informații: www.aradon.ro - sport

PE SCURT

• **La lot.** După numirea lui Tetileanu ca secund al lotului național de fotbal, Under 14, un alt arădean a fost cooptat în staff-ul tehnic tricolor. Este vorba despre Dan Pârvulescu *(foto)*, un doctor cu vechi stagii în lumea sportului cu balonul rotund.

• **Aproape de fericire.** Reprezentanta CSM Arad la Campionatele Europene de tir pentru juniori, Georgiana Pintea, a fost la un singur punct de intrarea în finala probei individuale de pistol aer comprimat. În concursul pe echipe, România, cu Pintea în componență, s-a clasat pe locul VII.

ALBE ȘI NEGRE

Mai tari ca englezii

Daniel Scridon
daniel.scridon@informmedia.ro

În vreme ce nume care au scris istorie pentru sportul românesc prevestesc o Olimpiadă de tristă amintire pentru România, din punct de vedere al colecției de medalii, șeful Agenției Naționale pentru Sport, Octavian Morariu, se îmbată cu apă rece.

Refuzând să recunoască declinul sportului românesc, Morariu promite 100 000 Euro pentru fiecare medalie olimpică de aur cucerită la Beijing. Mult peste ce oferă, de pildă, englezii pentru campionii lor. Păcat că astfel de premieri-record s-au găsit doar acum, când criza a pus stăpânire peste gimnastică și atletism, pentru a aminti doar două dintre ramurile sportive aducătoare de medalii pentru România la ultimele Olimpiade de vară. Printre cei care pot visa cu ochii deschiși la recompensele Agenției se numără și două arădence, legitimate la Clubul Sportiv Municipal. Este vorba despre Dana Dodean (tenis de masă) și Lucia Mihalache (tir-talere), sportive care reprezintă noua și vechea gardă a sportului românesc.

Primele meciuri

Arad (D.S.) - Ieri, în primul joc al etapei a 21-a din Liga IV: CNM Pâncota - Aqua Vest Arad 2-0. Au marcat: D. Cozea și A. Mihai. Aseară, în uvertura rundei cu numărul 21 a primului eșalon fotbalistic al țării: Ceahlăul Pt. Neamț - Farul Constanța 0-1.

Halagian, la UTA

Arad (L.S.) - LPF l-a delegat pe Florin Halagian la meciul dintre Universitatea Cluj și UTA, „Armeanul" fiind observator pentru joc. În mod normal, UTA nu ar trebui să mai aibă și grija arbitrajului, chiar dacă Halagian nu e supervizorul „fluierașilor", însă e oficial la acest joc. Nicolae Bara a anunțat că „armeanul" este consilierul său.

Florin Halagian (Foto: FAN)

Cătălin Cosma (Foto: FAN)

Barem îndeplinit

Alabama (D.S.) - Student în primul an al Universității din Alabama, înotătorul arădean Cătălin Cosma a reușit deja să se facă remarcat. La finala pe conferință, Cătălin a obținut rezultate valoroase: locul IV în proba de 1650 yarzi și locul VII în cursele de 200 și 500 yarzi. Timpii obținuți în cele trei probe s-au încadrat în baremul de calificare pentru finala națională universitară americană (NCAA), care va avea loc între 27 și 29 martie.

La Cluj, meci de șase puncte

■ „Șepcile roșii" și UTA se luptă pentru supraviețuire, într-o partidă „pe viață și pe moarte".

Leo Sfâra
leo.sfara@informmedia.ro

Cluj - Meciul de la Cluj, de astăzi, a devenit unul foarte important. „Șepcile roșii" au câștigat, neașteptat, în Giulești, iar acum visează, cu ochii deschiși, la salvarea de la retrogradare. Meciul vine cum e mai rău pentru UTA, după o înfrângere, iar la capitolul moral, clujenii stau mai bine.

Scandal, la „U"

Până ieri lucrurile erau liniștite în tabăra clujenilor.

> *Mă gândesc să fac unele modificări în echipă. Ultimii nou veniți, dar și Amoreirinha sunt câteva soluții*
>
> **Marin Barbu**

Neconvocarea lui Silvășan, pentru partida cu „Bătrâna Doamnă" a pus paie pe foc. Jucătorul s-a înfuriat când a văzut că nu va evolua cu UTA și l-a anunțat pe antrenorul Alpar Meszaros că pleacă acasă, la Timișoara, nu mai rămâne să vadă meciul. Tehnicianul celor de la „U" l-a sunat pe Silvășan, i-a cerut să se gândească la ce face, mai ales că are nevoie de el pe mai departe. Jucătorul și-a închis, apoi, telefoanele și nu a mai vorbit cu nimeni.

Meszaros atenționează

Antrenorul lui „U" Cluj e sigur că echipa sa va avea un meci infinit mai greu cu UTA decât cel cu Rapid. „Cu arădenii va fi de zece ori mai greu. Altele sunt datele problemei. Trebuie să construim în fața unei echipe cu cuțitul la os. Acum este un val de entuziasm la noi, dar lumea trebuie să înțeleagă faptul că suntem o echipă nouă și e nevoie de timp. Eu știu unde ne aflăm și spun că mai avem mult de lucrat. Să nu credem că UTA este deja pe jumătate bătută" - a declarat Meszaros.

Mulți indisponibili

La „U" Cluj nu pot evolua Băd (suspendat), dar și Astorga și Dancia, care nu sunt puși la punct cu pregătirea fizică. UTA nu-i poate folosi pe Varga, Simao, Vasiljevic și Hora, toți accidentați.

Partida „U" Cluj - UTA se dispută astăzi, de la ora 15.30 și va fi transmisă în direct pe Telesport.

După ce a gafat în fața bistrițenilor, Bumbac are ocazia să se revanșeze la Cluj (Foto: C.A.)

FORMAȚII PROBABILE

„U" Cluj: Merlier - S. Rădoi, Bilica, Ungurușan, Șoltuz - Boudarene, Baiano, Bundea, G. Coman - Goga, N. Jovanovic.
UTA: Tudor - Mihuț, Bumbac, Chița, Amoreirinha - Hidișan, Mărginean, Todea, Iacob - Zaharia, Bălțoi.
Arbitrii: V. Berbecaru (Rm. Vâlcea) - la centru, O. Șovre (Oradea) și S. Caia (Timișoara) - asistenți.
Observatori: Fl. Halagian și I. Mureșan.

Gloria Arad - CFR Simeria 1-2

■ Elevii lui Mihai Petcuț au plătit tribut ratărilor, fiind trădați de lipsa de experiență.

Arad (S.C.) - Pentru a răzbuna tratamentul dur resimțit în toamnă la Simeria, elevii lui Mihai Petcuț și-au dorit cu ardoare victoria, Militaru trecând pe lângă deschiderea scorului în min. 23. Contrar cursului jocului, oaspeții deschid scorul în min. 36, prin Babarți. În minutul imediat următor, Suciu țintește bara. După pauză, în min. 50, fostul divizionar A, Dăscălescu duce scorul la 0-2. Peste zece minute, Țucudean reaprinde speranțele arădenilor, 1-2. Până în final am asistat la o sarabandă a ratărilor, cu Negru, Rada și Toc în prim plan.

Formații - Gloria: Bălgrădean - Toc, Pleșca, Ban (Rada), Dubeștean (Sălăjan) - Ploscariu, Brândușe, Georgiu, Militaru - Țucudean, Purece (Negru). CFR Simeria: Iancău - Sabou, Szabo (Corobea), Buta (Roșca) - Bejan, Babarți, Jicmon, Dinu, Păduraru - Suciu, Dăscălescu.

Arbitrii: C. Botaș - centru, B. Gheorghioiu (ambii Timișoara) și R. Ghiciulescu (Lugoj) - asistenți. Obs. FRF: Ghe. Bologan (Oradea).

Ciubăncan, number one

Ineu (L.S.) - C.S. Ineu a câștigat clar meciul cu Timișul Albina, prin două goluri marcate de Ciubăncan, în prima repriză. Prima reușită a venit din penalty, cealaltă, din lovitură liberă.

Adrian Abrudean i-a trimis în teren pe următorii: Irimia - Popa, A. Pavel, Maghici, Savin - Gâlcă, Polgar (Homorogan), Ponta, Budur (Gornic) - Ciubăncan (Drecin) - Răduț (Malancu).

ACU a câștigat la Mehedinți, cu 1-0, gol Negrita în min. 15, iar Victoria Nădlac a remizat la UMT, 0-0.

FOTBAL - LIGA A III-A

Arad (L.S.) - Rezultatele etapei a XVIII-a din seria a V-a: CS Ineu - Albina 2-0, Gloria - CFR Simeria 1-2, Mehedinți - ACU Arad 0-1, UMT - V. Nădlac 0-0, CSM Sebeș - Calor 0-0, CS Vulcan - F. Covaci 0-1, Sânnicolau Mare - Motru 4-1, Mătăsari - Mama Mia se joacă astăzi. Rovinari a stat.

Clasamentul

1. Sânnicolau Mare	17	11	3	3	30-11	36
2. CSM Sebeș	17	10	4	3	26-10	34
3. ACU Arad	17	8	8	1	20-11	33
4. Fortuna Covaci	17	9	4	4	23-10	31
5. Minerul Motru	17	8	5	4	25-23	29
6. Gloria Arad	17	8	4	5	26-22	28
7. CFR Simeria	17	9	0	8	24-27	28
8. Minerul Mătăsari	16	7	4	5	27-23	25
9. Minerul Mehedinți	17	7	4	6	17-19	25
10. Timișul Albina	17	7	2	8	23-18	23
11. EMC Rovinari	16	7	2	7	24-27	23
12. UM Timișoara	17	6	2	9	22-23	20
13. Nova Mama Mia	16	5	4	7	19-23	19
14. C. S. Ineu	17	5	1	11	19-36	16
15. C. S. Vulcan	17	3	5	9	9-18	14
16. Calor Timișoara	17	2	5	10	12-19	11
17. Victoria Nădlac	17	1	3	13	12-40	6

Etapa viitoare (vineri, 7 martie 2008): Motru - Vulcan, Mama Mia - Sânnicolau Mare, Calor - Mătăsari, Simeria - Sebeș, Albina - Mehedinți, Nădlac - Gloria, ACU - UMT, Rovinari - Ineu. Covaci stă.

ARAD ONLINE
www.aradon.ro

Nu acceptă

Arad (D.S.) - Nominalizat de FR Baschet pentru a ocupa postul de director tehnic al reprezentativei de senioare în viitoarea campanie de calificare la „europene", Dan Moraru pare decis să refuze propunerea. „Sunt onorat de propunere, dar nu o voi accepta. Voi avea o discuție cu Carmen Tocală, președintele Federației, pe care o voi anunța că nu mă interesează decât funcția de antrenor principal" - ne-a dezvăluit intențiile sale actualul director tehnic al B.C. ICIM Arad.

O decizie finală urmează să fie luată într-o viitoare ședință a Biroului Federal.

Dan Moraru (Foto: Șt. M.)

Pro Volei Arad, la turneul semifinal!

■ Jucătoarele pregătite de Radu Săbău și Traian Costea au avut evoluții apreciate.

Deva (A.H.) - Echipa arădeană Pro Volei a participat, la Deva, la turneul interjudețean de volei speranțe (fete născute în 1993 și mai tinere), alături de CSȘ Deva, CSȘ Lugoj, CSȘ Caransebeș, CSȘ Timișoara și CS Șoimii Lipova. Meciurile au fost dramatice, de un nivel calitativ foarte bun, cu dese răsturnări de scor.

În primul meci, Pro Volei a învins CSȘ Caransebeș cu un sec 3-0 (25-23, 27-25, 25-15). Remarcate de la Arad: Cătălina Bosuioc, Brigitte Szasz, Nora și Paula Pellegrini, Laura Bătăneanț.

Apoi, arădencele au fost învinse clar de CSȘ Lugoj, echipă care an de an este în lupta pentru titlul de campioană națională. Scorul înregistrat: 0-3 (3-25, 20-25, 20-25). Remarcate, alături de Cătălina Bosuioc, au fost Oana Lăcătiș și Bianca Sanislav.

În continuare, Pro Volei Arad a dat peste cap toate pronosticurile. Arădencele au jucat cu gazdele turneului, CSȘ Deva, impunându-se în mod spectaculos, cu 3-2 (25-16, 21-25, 14-25, 25-15, 15-8), în ciuda arbitrajului potrivnic. Din rândurile arădencelor s-au remarcat din nou Cătălina Bosuioc și ridicătoarele Brigitte Szasz și Nora Pellegrini.

În meciul cu CS Șoimii Lipova, Pro Volei a învins cu 3-1 (25-14, 25-18, 23-25, 25-22). S-au evidențiat Oana Lăcătiș, Cătălina Bosuioc, Paula Pellegrini, Arina Șugar și Nichol Malanca.

În meciul vedetă, Pro Volei Arad a întâlnit CSȘ Timișoara și a câștigat cu 3-2 (21-25, 25-10, 25-21, 18-25, 15-8).

Clasamentul: 1. CSȘ Lugoj; 2. Pro Volei Arad; 3. CSȘ Deva; 4. CS Timișoara; 5. CS Șoimii Lipova; 6. CSȘ Caransebeș. Primele două echipe s-au calificat la turneul semifinal care va avea loc pe 15-16 martie, într-o localitate ce urmează a fi desemnată (Aradul se află între candidate).

Jucătoarea Cătălina Bosuioc (componentă a lotului național de speranțe) a fost declarată MVP-ul turneului, primind o diplomă dar și aprecierea unanimă a celor prezenți la eveniment.

LOTUL ECHIPEI

Nora Pellegrini, Oana Lăcătiș, Laura Bătăneanț, Nichol Malanca, Paula Pellegrini, Silvia Lazăr, Arina Șugar, Cătălina Bosuioc, Bianca Sanislav, Brigitte Szasz, Nataly Ștefan. Antrenori: profesori Radu Săbău și Traian Costea. Sponsor: Călin Moga.

Vând ap. 1 cameră (01)

- **Apartament 1** cameră, bucătărie, baie, curte, la casă, 3 în curte, geam la stradă, preț 35.500 Eu. Telefon 0726.310.337.
- **Urgent apartament**, Lipova, Aurel Vlaicu 3. Telefon 0257/561172, 0721.689.774.

Cumpar ap. 1 cameră (02)

- **Apartament 1** cameră la bloc sau casă, ofer casă 7 camere, anexe, teren la țară + Eu după ofertă. Telefon 0754.396.172.
- **Cu plata** pe loc!!! Apartament 1-2 camere. Telefon 228411; 0744.849.390.

Vând ap. 2 camere (03)

- **2 camere** semidecomandat fără balcon, Intim, 45.000 Eu negociabil. Telefon 0751.509.141, 0721.782.081.
- **Apartament 2** camere, decomandate, mobilat, strada Spitalului, cu garaj, 0257/230993, 0749.460.322, 0770.340.671, 0726.716.300.
- **Apartament 2** camere ultracentral, et. IV, 56.000 Eu, 0722.274.880.
- **Apartament 2** camere, Vlaicu, A 50, et. 4, 38.500 Eu, 0722.606.527.
- **Apartament 2** camere, Vlaicu, etaj 2, 53 mp, renovat, preț 43.000 Eu. Număr telefon 0722.274.880.
- **Apartament 2** camere, Vlaicu, etaj 2, renovat, 55 mp, preț 44.000 Eu. Număr telefon 0722.274.880.

APARTAMENTE DECOMANDATE, suprafața 80 mp, construcție nouă 2007, mobilate și utilate ultramodern, zonă centrală. Informații telefon: 0740.047.137 sau 0726.340.878.

Cumpăr ap. 2 camere (04)

- **Apartament** 2-3 camere, plătesc imediat, preț rezonabil. Telefon 0257/212063, 0742.781.651, 0722.273.759.
- **Cu plata** pe loc!!! Apartament 2-3 camere. Telefon 228411; 0744.849.390.

Vând ap. 3 camere (05)

- **Apartament 3** camere, 116 mp, Calea I. Maniu, Micălaca, parter, recent renovat, stradal, ideal cabinet, birouri, locuit, 72.000 Eu. Telefon 0745.654.494, 0745.320.409.
- **Apartament 3** camere, semidecomandat, parter, zona Lebăda (Vlaicu), preț 44.000 Eu, negociabil. Telefon 0746.223.551.
- **Apartament nou** cu finisaje la cheie, 0721.555.666, 0749.555.666.

Vând ap. 4 camere (07)

- **4 camere**, P-ța M. Viteazul, etaj IV cu acoperiș. Telefon 0722.274.880.
- **Apartament 4** camere, complet mobilat si utilat, etaj 1, Billa, Preț negociabil la vedere. Telefon 0745.605.027, 0742.105.883
- **Apartament 4** camere decomandat, în Vlaicu la Z-turi, etaj 7/8, multiple îmbunătățiri, suprafața 126 mp, preț 80.000 Eu negociabil. Telefon 0357/807105 sau 0745.328.867.
- **Apartament 4** camere, decomandat, parțial amenajat, Miorița, etaj 6/6, 117 mp. Telefon 0745.350.600.
- **Apartament 4** camere, etaj 3, 80.000 euro, negoçiabil. 0722.274.880.

APARTAMENT DE lux, 4 camere, etaj 1, 135 mp, Calea Aurel Vlaicu, la Z-uri, cu multiple îmbunătățiri, ideal birouri firmă. Telefon 0748.022.767.

Vând ap. 5, 6 camere (09)

- **Apartament 5** camere, 200 mp, ultracentral, mobilat sau nemobilat, toate utilitățile. Telefon 0745.945.090.

Vând ap. la casă (11)

- **Apartament 3** camere, la casă, central, Mărășești, etaj 1, stradal, neamenajat, L 112, 57.000 Eu. Telefon 0722.224.857.
- **Apartament la** casă, zona Billa, 160 mp, la cheie, 145.000 E. Informații la 0743.009.571.

APARTAMENT LA casă, zona Gemi Center, suprafață 160 mp, construcție 2007, preț 155.000 Euro. Telefon 0740.883.893, 0740.149.727.

- **Imobil cu** trei apartamente distincte, teren în suprafață de 1225 mp, situat în Arad, str. Remus nr. 25, prețul la vedere. Telefon contact 214371 și 255575 (între orele 19-20).

Vând case, vile (13)

- **Avantajos, vând** pe strada Oituz 173, 2 case în roșu, 464 mp suprafață construită, 1000 mp grădină, preț negociabil. Telefon 0720.400.413.

CASĂ 3 camere, Grădiște, intrare auto, garaj, gazon, termopane, termotecă, pomi fructiferi, 720 m total, preț la vedere. Telefon 0745.399.773.

- **Casă Gai**, 45.000 Eu, 2 camere cărămidă, 0722.274.880.
- **Casă cochetă**, construcție 2000, finisaje deosebite, 130.000 Euro. 271791, 0744.175.278.
- **Casă complet** amenajată, central, 3 camere, singur în curte, 132.000 Eu. Telefon 0770.290.638, 0740.783.902.
- **Casă cu** grădină, 1000 mp, Subcetate. Telefon 0357/413623, 0740.898.600.
- **Casă cu** grădină Aradul Nou, str. Armoniei, 3 camere, bucătărie, baie, uși, geamuri termopan, termotecă, ST 766 mp, 90.000 Eu negociabil sau schimb cu apartament 2-3 camere bloc plus diferență. Telefon 278449, 0724.172.474.
- **Casă Grădiște**, 4 camere, renovată, garaj, zonă bună, 500 mp. Telefon 0722.274.880.
- **Casă în** Bujac, pentru 2 familii, 5 camere, 2 băi, bucătărie, termotecă, aer condiționat + 1 cameră, bucătărie, baie, cămară, garaj, curte, grădină, 0723.765.726.
- **Casă în** Gai, 4 camere, gaz, garaj 95000 euro. 0722.274.880.
- **Casă, în** Pârneava, str. Ep. R. Ciorogariu nr. 98-100, fs 30 m, suprafață 1400 mp, toate utilitățile. Informații telefon 0730.001.035.
- **Casă în** Sânicolaul Mic, finisată interior-exterior. Telefon 0724.337.274.
- **Casă în** Vladimirescu, toate utilitățile, telefon 0742.134.904.
- **Casă locuibilă** tot confortul Clopotului 105, 0257/278174, 0741.540.286.
- **Casă mare** aranjată, în Micălaca, str. Poienei, nr. 37, 0722.380.551.
- **Casă mare** cu mai multe apartamente, ultracentral. Informații telefon 0257/254192.
- **Casă mare** din cărămidă 2 apartamente, 6 camere cu legea 112, Micălaca, lângă pod, ST 475 m - FS 16 m, preț 120.000 euro, negociabil. Telefon 0744.804.719.

CASĂ PENTRU 2 familii, Aradul Nou, toate utilitățile. Telefon 0722.247.219, 0751.075.419.

- **Casă str.** Livezilor 1/3 Arad, 0722.889.102.
- **Casă veche** în Bujac, suprafață totală 1098 mp, zonă neinundabilă. Informații telefon 0257/279472.
- **Casă, zona** Biserica Sârbească 2 camere, bucătărie, baie, spaiț, hol, singur în curte, preț negociabil, 0740.783.031.
- **Casă, zona** Fortuna, preț 110.000 Eu. Telefon 0742.025.481, 0740.141.115, 0743.144.751.
- **Vile noi** în Pârneava 160 mp, 0721.555.666, 0749.555.666.

Vând case la țară (17)

- **Casă +** grădină în Aluniș, preț 24.000 Eu negociabil. Telefon 0745.945.240.
- **Casă Chișineu** Criș, 3 camere FS=20, ST=1400 m. Telefon 0722.717.180, 0770.266.721, 0357/409741.
- **Casă cu** 4 camere și anexe și 50 ari pământ în Nădab nr. 400. Telefon 0767.562.647, 0747.290.750.
- **Casă cu** anexă și grădină, poziție pe colț, localitatea Răpsig. Telefon 324736.
- **Casă cu** grădină în Curtici, str. Revoluției, nr. 85. Telefon 0257/464.944.
- **Casă în** Horia, Sc=160 mp, St= 1200 mp. Telefon 0748.244.352.
- **Casă în** localitatea Șicula, zonă centrală, 1400 mp. Telefon 0740.261.376.
- **Casă în** Nădlac pe șoseaua principală (pe colț) preț 27.000 Eu negociabil. Telefon 270596, 0731.067.545.
- **Casă în** Păuliș. Telefon 0723.550.038.
- **Casă în** Pecica 3 camere. Telefon 0741.166.766, 0742.637.695.
- **Casă în** Pecica, str. 228, nr. 24, 3 camere, baie, bucătărie, șpais, curte, grădină, anexe, telefon, gaz la stradă, preț 35.000 Eu negociabil. Informații telefon 468042 sau 0729.033.353.
- **Casă în** Sânleani, 65000 Euro, 1080 mp. Telefon 381823, 0788.861.760.
- **Casă în** Semlac, 3000 mp, 5 camere + bucătărie de vară, pivniță, apă în curte, front stradal la șosea, la 20 minute de Arad. Telefon 0722.608.463, 0722.256.773.
- **Casă în** Șimand str. Morii nr. 357. Telefon 0748.493.417.
- **Casă la Zăbalț, la 25 km de Lipova, 3500 mp, preț 200.000.000 lei vechi, 20.000 RON, preț fix. Informații 0745.636.264, 0724.248.217.**
- **Casă locuibilă** în Ineu, central, 2 camere, bucătărie, baie, cămară, hol, curte 300 mp, F.S. 13,5 m. Telefon: 0257/263284, 0745.606.964., 0770.215.326.
- **Casă locuibilă** în localitatea Frumușeni, loc de casă, 0257/455017, 0257/455288, 0730.042.726.
- **Casă mare**, grădină mare și anexe, Galșa, 0257/384096, 0740.811.622.
- **Casă mare** în comuna Zimandul Nou, sat Andrei Șaguna nr. 279. Telefon 380439, 0749.225.019.

CASĂ MARE în localitate Galșa, ST 5760 mp, SC 355 mp, FS 120/52, 5 camere, bucătărie, baie, anexe, atelier, bună pentru privatizare. Telefon 0731.051.228, 0726.053.993.

- **Casă nouă** în Păuliș, merită văzut, 0723.253.924.
- **Casă Vladimirescu**, 3 camere, cărămidă + teren, 900 mp, 0722.274.880.

EXPERTI IN IMOBILIARE
romimo.ro

CASĂ ZERIND
nr. 139, ideal privatizare, central, la șoseaua Arad-Oradea, 1.000 mp. Telefon 0729.456.699.

Vând garsoniere (19)

- **Garsonieră CF** 1 Vlaicu, parter, 37 mp, renovat, preț 29.000 Eu. Număr telefon 0722.274.880.
- **Garsonieră confort** 1, Micălaca cu mobilă 35.500 Eu negociabil. Telefon 0747.469.123, 0357/427137 persoană fizică.
- **Garsonieră în Lipova, confort 3, preț fix: 200.000.000 lei vechi, 20.000 Ron. Informații: 0745.636.264, 0724.248.217.**

Vând terenuri (21)

- **0,2** locuri, 413 mp, 18,3/22,5, cu utilități, acceptăm variante, 0765.257.753.
- **1200 mp** la Miniș - Ghioroc, 9 euro/mp. Telefon 0747.403.597.
- **4100 mp** teren arabil, Micălaca. Informații 0720.869.613.
- **4,40** ha în Șimand. Telefon 280108.
- **800 mp** loc de casă intravilan în Zimand- Cuz. Telefon 0729.097.523, 381035.

ANGAJĂM INGINER CONSTRUCTOR cu experiență, MECANIC UTILAJE, SUDOR, INSTALATOR, 0357/431934.

CHIȘINEU CRIȘ intravilan utilități, 2174 mp 19.500 Eu negociabil. Telefon 0747.414.786.

- **Dau în** arendă un ha teren agricol (Șofronea). Informații 0357/803838.
- **Extravilan Arad**, 4 Ha, în Asociația Pusta Bujac, A 827, 9500 Eu/ha, 0357/809410.
- **În Păuliș** teren intravilan 1000 mp preț 15.000 Eu. Telefon 0744.548.386.
- **Loc casă** Chișineu Criș, ultracentral, str. Ciocârlie nr. 6. Telefon 0742.966.697.
- **Loc casă** în Sânpaul, 773 mp, 18.000 Euro sau schimb cu auto+diferență. Telefon 0745.260.673.
- **Loc de** casă 2.888 mp, zona 6 Vânători la șosea, 80 Euro/mp, eventual parcelat. Telefon 0748.750.516.
- **Loc de** casă Chișineu Criș, aproape centru, cu toate utilitățile. Telefon 0727.309.545.
- **Loc de** casă, colț, 500 mp, utilități stradale, cu număr 0721.795.296.
- **Loc de** casă în Ghioroc, 876 mp, preț 13.000 Eu. Telefon 0726.317.597.
- **Loc de** casă, la 13 km, Arad, facilități. Telefon 0745.333.943.

LOC DE casă și viță de vie total 1500 mp în Miniș, preț 21.000 Eu. Telefon 0722.488.032.

- **Teren în** noul cartier din Vladimirescu, la axul principal. Telefon 0728.933.045.

TEREN INTRAVILAN Gai, 2000 mp, strada Tribunul Corcheș nr. 5, vis-a-vis de benzinăria Lucky, toate utilitățile la stradă. Telefon 0745.416.518.

- **Teren intravilan** Sebiș, 2000 mp, 13 ml front stradal, 0744.546.740.

Cumpăr terenuri (22)

- **Pământ agricol**, pășune, fâneață, vecinătatea Aradului, plătesc imediat. Telefon 0257/212063, 0722.273.759, 0742.781.651.
- **Pământ agricol** vecinătățile Aradului și Utviniș -CET, 0747.073.690.
- **Teren în** Șiria, Zimandu Nou, Sântana și în jurul Aradului. Telefon 0257/289378, 0763.699.920.
- **Teren intravilan** și casă modestă în Arad. Telefon 0744.517.647.

Vând locuri de veci (23)

- **2 locuri** de veci cu bordură la Cimitirul UTA, central. Telefon 0357/435876, 0741.584.346.

Vând spații comerciale (25)

DEPOZIT CU
toate dotările, BIROURI, internet, telefon. Telefon 0722.159.009.

OCAZIE! VÂND
HALĂ, zona UTA, 350.000 + TVA. Telefon 0722.274.880.

SOCIETATE COMERCIALĂ
cu 2 autorizații taxi. Informații telefon 0748.915.378., 0723.641.121.

Imobile chirii (29)

- **Avantajos, ofer** spre închiriere pe termen lung, apartament de lux, 120 mp+terasă, pe malul Mureșului. Telefon 0720.400.413.
- **Dau în** chirie 2 camere, central, mobilat și utilat nou, 250 Eu, 0726.289.694.
- **Dau în** chirie apartament 1 cameră, central, 200 Eu, 0726.289.694.
- **Închiriez 3** camere, mobilat, utilat lux, 400 Euro/lună. Telefon 0727.982.469.
- **Dau în** chirie apartament 1 cameră, central, contorizat, cablu, mobilat lux. Telefon 0723.060.245 sau 219755, seara.
- **Dau în** chirie pe termen lung apartament 2 camere mobilate, Grădiște. Telefon 0357/435876, 0741.584.346.
- **Închiriez 2** camere, amenajat, utilat, mobilat, 200 Euro/lună. Telefon 0727.982.469.
- **Închiriez apartament** 1 cameră Grădiște super renovat preț 200 Eu, etaj 3. Telefon 0722.274.880.
- **Închiriez apartament** 1 cameră, mobilat, Grădiște, geamuri termopan, 150 Euro. Telefon 218123, 0746.794.725.
- **Închiriez apartament** 1 cameră, Vlaicu, 120 Euro/lună. Telefon 0740.308.843.
- **Închiriez apartament** 2 camere, contorizat și mobilat cu tot confortul, 0722.407.881.
- **Închiriez apartament** 2 camere, Micălaca, lângă facultate, mobilat, decomandat. Telefon 0744.488.099, 0744.397.311, 0257/216090.
- **Închiriez apartament** două camere decomandate, mobilat, utilat, Vlaicu, pe principală. Telefon 0747.226.193.
- **Închiriez apartament** trei camere, lângă Piața Soarelui. Telefon 0722.344.810.
- **Închiriez apartament** ultracentral 3 camere, etaj 1, mobilat preț 350 Eu, 0722.274.880.
- **Închiriez apartament** ultracentral mobilat, 2 camere. Telefon 0731.832.469.
- **Închiriez garsonieră**, confort 3, mobilată, termen lung, Fortuna Vlaicu. Telefon 0742.800.214.
- **Închiriez garsonieră** confort III, Vlaicu - Fortuna, etaj I, contorizat, mobilat, parțial 100 Eu + lună + 100 Eu garanție. Telefon 0745.611.230.
- **Închiriez pe** termen lung, apartament 3 camere, zona 300 (lângă Billa), tot confortul 250 Eu, plata anticipat pe 6 luni + 1 garanție, rog seriozitate, fără intermediari. Telefon 286771, 0745.329.259.
- **Ofer pentru** închiriere apartament 3 camere, zona Vlaicu. Telefon 466591.
- **Ofer spre** închiriere pentru tineri garsonieră CF 1, Micălaca, preț 120 Eu + garanție. Telefon 0721.752.219, exclus intermediarii.
- **Persoană fizică** închiriez apartament 3 camere, Alfa, et. II pe o perioadă mai lungă, mobilat, utilat, chirie 300 Eu/lună + garanție, exclus intermediari. Telefon 0744.270.665.

Chirii spații comerciale (88)

ÎNCHIRIEZ HALĂ,
zona UTA, 700 mp, 3000 Euro + TVA. Telefon 0722.274.880.

Auto românești (36)

- **Vând Dacia** 1310, an 2002, stare ireproșabilă, preț 2550 Euro negociabil. Telefon 0743.950.907.
- **Vând Dacia** 1310 break- pe injecție an fabricație 1999 înmatriculată, ianuarie 2000, combustil benzină și GPL (omologat), unic proprietar. Telefon 0743.098.416.
- **Vând Dacia** Logan 1,4 an 2005 cu toate dotările. Telefon 0723.375.552.
- **Vând Dacia** papuc diesel, 2005, două locuri, acoperită fibră, 0744.555.660.

Auto străine (37)

- **Vând BMW** 320 diesel, an fabricație 2000, km 165.000, climatronic, xenon, DSC, 6 airbaguri, stare excepțională, adus recent din Germania, prețul după vizionare. Telefon 0731.722.611.
- **Vând Cielo**, an fabricație 2006, preț 7000 Eu. Telefon 0744.604.277.
- **Vând Daewoo** Matiz, an 2006, preț 3750 Eu. Telefon 0741.316.579.
- **Vând Hyundai** Santa Fe, 1993 cmc, 4x4, climatronic, diesel, preț 15.300 Euro. Telefon 0740.104.836.

VÂND MAȘINI
ÎNMATRICULATE în Bulgaria (INTERMEDIEZ ÎNMATRICULĂRI). Telefon 0744.313.176.

- **Vând Mercedes** 124 D, 2000 cmc, an 1990, 3800 Eu negociabil. Telefon 0743.232.266.
- **Vand Nissan** Terrano II TD 2,7 an 1995 in stare buna de functionare, pt. piese de schimb. 3500 Eu, 0744.577.809
- **Vând Opel** Astra Caravan, an 2001, Euro 3, Diesel, neînmatriculat, preț 5700 Euro. Telefon 0732.191.072, 252748.
- **Vând Seat** Toledo, diesel, an fabricație 1994. Telefon 0723.512.536.
- **Vând Skoda** Octavia, 1,9 TDI, an fabricație 2001. Telefon 0747.060.486.
- **Vând Tico** bine întreținut, radiator, carburator, tamburi, saboți, rulmenți noi. Preț 7500 Ron. Telefon 0257/263284, 0745.606.964, 0770.215.326.
- **Vând VW** Bora Variant, 1,9 TDI, gri metalizat, an 2000, climă, abs, sistem navigație, preț negociabil. Telefon 0257/250344, 0724.401.428
- **Vând VW** Golf II. Informații telefon 0744.882.963.
- **Vând VW** Passat limuzină, benzină, 2002 și TDI combi 2005, 0744.555.660.

SUNTEM EXPERTI IN PIATA AUTO!
bestauto.ro

- **Vând VW** Polo, an 2004, Euro 4, benzină 1,2, 12 valve, culoare gri metalizat, anvelope vară-iarnă, alarmă cu telecomandă, abs -esp, scaune reglabile pe înălțime față, volan reglabil, radio-cas, geamuri electrice față, 4 airbaguri, recent adus din Germania, km 60000, neînmatriculat, preț 7500 Eu negociabil. Telefon 0740.052.259.

Utilaje, unelte, industriale și agricole (40)

- **Vând disc** GD 3,5, 2000 Euro, greblă Deutzfahr 800 Euro, presă John Deer pe ață cu gresare automată 2300 Euro, met 2500 litri 1000 Euro, combină MDW 514 masă 4,20 și ECP porumb 4 rânduri, 15.000 Euro, tractor same 130 CP cu plug Vogel Nott 5 trupițe, 14.000 Euro baloți paie, 2,50 buc. Informații 0744.916.757.
- **Vând semănătoare** păioase și lucerniere 18 R Oger 1700 lei, un plug 3 brazde 1700 lei. Telefon 0740.092.465.
- **Vând tractor** U 650 cu remorcă, preț negociabil. Telefon 0728.578.893.
- **Vând tractor** U 650 reparație capitală, înscris în circulație, plug trei capuri, ștraf tip remorcă. Informații la număr telefon 0257/325598, după ora 18,00 și la număr 0730.026.314.
- **Vând tractor** U650 înmatriculat, prășitoare, combinator, semănătoare păioase, macara girafă. Telefon 0745.638.004.

Piese, accesorii (42)

- **Vând piese** buldozer S 1500, S 650, 0726.253.412.

Cumpărări (44)

CUMPĂR AUTOTURISM indiferent de stare tehnică și optică, vechi, defecte, avariate pentru dezmembrare. Telefon 0744.834.010.

Mobilier și interioare (47)

- **Vând corpuri** bucătărie, mobilă bucătărie, mască chiuvetă, masă, colțar bucătărie, dulap de haine, bibliotecă, comodă TV, tabureți, cuier, ladă papuci, birou pentru copii, masă calculator. Telefon 0744.552.140.
- **Vând urgent** mobilă cameră combinată compus, dulap 2 uși, dulap vitrină, toaletă, masă extensibilă, 4 scaune și 3 corpuri bibliotecă.Telefon 0357/416340
- **Vând ușă** stejar intrare, 2 fotolii + măsuță, combină muzicală, vitrină, masă TV cu bar, covoare, ușă bloc, geam cu 2 canate, mașină de cusut Ileana. Telefon 231526.

Îmbrăcăminte, încălțăminte articole sport (52)

- **Vând rochii de mireasă calitate excepțională. Telefon 0744.142.749.**

Materiale de construcții (53)

ADUC BALAST, NISIP, SORT, transport MOLOZUL, execut DEMOLĂRI. Telefon 0744.987.273., 0720.747.753.

ACASĂ ADUC BALAST, NISIP, ieftin rapid, duc MOLOZUL, FACTURĂ, județ, 0745.036.969, 0722.389.480.

ACUM ACASĂ
aduc ieftin, rapid NISIP, BALAST, ridic MOLOZ, 0745.003.018.

VÂND EN-gros FIER BETON FASONAT și NEFASONAT. Micalaca, 0257/219400, 0788.267.376.

VÂND LEMNE
DE FOC, esență tare. 0749.111.407.

VÂND NISIP, BALAST, duc-ridic MOLOZUL, factură județ. Telefon 0257/255672, 0742.655.913.

VÂND NISIP,
BALAST, SORT, LEMNE FOC. Telefon 214535, 0742.749.698.

Electrocasnice (56)

- **Vând masină** de spălat automată, 299 Ron, Calea Radnei 151. Telefon 0743.662.845.
- **Vând: combină** frigorifică, congelator, ladă frigorifică, frigider Calea Radnei 151. Telefon 0743.662.845.

VINDEM IEFTIN
în rate: ELECTROCASNICE SECOND HAND, MAȘINI SPĂLAT, FRIGORIFICE, TELEVIZOARE, FRIGORIFICE COMERCIALE, MOBILIER, TERMOPANE. ROTARU LIPOVA, 0744.796.542.

Plante și animale, agroalimentare (57)

FAMILIA ING.
Cazan vinde POMI FRUCTIFERI, ARBUȘTI ORNAMENTALI, BUTAȘI, GARD VIU, SĂMÂNȚĂ LUCERNĂ, Dorobanți 173. Telefon 0257/535001, 0744.519.481.

FAMILIA SARUSI
din DOROBANȚI vinde POMI FRUCTIFERI, ARBUȘTI FRUCTIFERI, VIȚĂ de VIE, ARBORI și ARBUȘTI ORNAMENTALI, TRANDAFIRI. 0744.635.011, 0744.301.119.

- **Vând 1** tonă și jumătate floarea soarelui. Telefon 324757.
- **Vând 13** capre, 6 cu iezi. Telefon 310809, Sebiș, după ora 19.
- **Vând cal** și căruță. Telefon 0728.866.355, 0751.934.776.
- **Vând cățel** de Schnauzer, pitic alb. Telefon 0723.951.306.

VÂND GRÂU
în Arad (300 kg) zona BENZINĂRIA AMARAD (Șega). Telefon 0729.456.699.

- **Vând oi** și porci între 30-50 kg. Telefon 0741.749.594, 0751.341.197.
- **Vând ovăz** și grâu. Preț negociabil. Telefon 0743.029.943.
- **Vând porci** de carne 100-120 kg, 0744.697.619.
- **Vând taur** foarte frumos 650 kg. Telefon 0751.219.503.

Vânzări diverse (103)

FRIPTEUZĂ + hotă absolut noi, 0722.247.219, 0751.075.419.

- **Poartă fier** 3 m + ușă 1m, sufragerie rădăcină nuc, completă, covoare, dormitor 1 persoană, scânduri. Informații telefon 0721.872.891.
- **Reclamă luminoasă** 40x66 cm, 400 Ron negociabil. Telefon 0743.232.266.

VITRINĂ FRIGORIFICĂ,
LADĂ, CONGELATOR cu geam, RAFTURI și PULT pentru MAGAZIN, VITRINĂ VERTICALĂ pentru BERE. Telefon 0747.084.188.

Vânzări electro (104)

ABSOLUT: SUPER OFERTĂ! Vindem CASE MARCAT FISCALE, CÂNTARE ELECTRONICE, str. Ineului 29. Telefon 0257/338300, 0745.669.550, 0728.146.751. Plata și în rate.

- **Aparat de** cafea SAECO. Telefon 0722.238.737.

Cumpărări diverse (108)

- **Achiziționez obiecte** de peste 60 ani vechime, indiferent de stare: mobilier, tablouri, rame, oglinzi, ceasuri, candelabre, argintărie, fier forjat, jucării, covoare, cărți, documente, decorații, monede, vederi, instrumente muzicale, etc. Telefon 0357/800479, 0722.825.518.
- **Acțiuni Banat**-Crișana, Lipomin, Frigorifer. etc. Telefon 0723.583.755, 0357/800.208.
- **Acumulatoare, aluminiu**, alamă, cupru, motorașe, la prețuri foarte bune. Telefon 0753.807.389, 0746.758.861.

ANTICAR GERMAN,
cumpăr mașini de cusut mărci germane Singer, Kayser, Naumann, Gritzner, Pfaff, Phoenix. Ofer 45.000-50.000 Euro, plata pe loc. Telefon 0754.287.148.

- **Calorifere de** fontă, pene de gâscă, baterii auto uzate, fier vechi, neferoase, 210480, 0749.974.783, 0742.299.805.
- **Fier vechi**, baterii auto, cupru, aluminiu, inox, radiatoare, alamă, plumb. Telefon 0751.593.930, 0754.921.088.

HALE METALICE VECHI pentru demontare sau STRUCTURI METALICE (SCHELETE METALICE) indiferent de întrebuințarea pe care au avut-o ȘOPRON FURAJE, COPERTINE, GARAJE. Telefon 0751.349.803.

PENE VECHI noi, baterii, fier, cupru, alamă, preț bun, 0741.689.068.

- **Pene vechi** și noi, baterii, cupru, fier vechi, 210863, 210175, 0752.406.316.

Pierderi (62)

- **Pierdut asigurare** auto nr. 001020115, eliberat de Astra SA pe numele Țirlea Ioan. O declar nulă.

PIERDUT ASIGURARE
RCA (cartea verde) nr. 000242865, la BCR Asigurări, pe firma PACNORD SRL. O declar nulă.

- **Pierdut Certificat** de conformitate cu prototipul, pentru autovehiculele BH-06-RMU, B-34- BUZ. Le declar nule.
- **Pierdut certificat** medical seria CC MAA nr. 8542776, eliberat de Spitalul Județean Arad, la data de 31 ianuarie 2008, eliberat pe numele de Boț Ileana. Îl declar nul.

Citații (63)

NUMIȚII BAD Alexandru și Bad Carmen cu domiciliul în Arad, str. Trotușului, nr. 24, sunt citați pe data de 12.03.2008 la Judecătoria Arad, sala 147 în dosarul nr. 11704/55/2007, având ca obiect pretenții. În caz de neprezentare se va judeca în lipsă.

FAȚĂ DE obiectul dosarului nr. 569/23 ianuarie 2008 înregistrat la Judecătoria Arad, prin care reclamanții Bora Traian și Bora Elena, domiciliați în comuna Frumușeni, sat. Aluniș, nr. 24, jud. Arad solicită pe cale necontencioasă dobândirea dreptului de proprietate prin uzucapiune asupra cotei de 1/2 parte de sub B 7 și cota de 1/2 parte de sub B 8 din imobilul situate în Aluniș, nr. 22, jud. Arad, înscrise în CF nr. 493 Aluniș cu nr. top 139-140, comunicăm persoanelor interesate că au posibilitatea să facă opoziție față de cele solicitate, iar dacă în termen de o lună de la ultima zi a publicației, nu vor face opoziție, instanța va păși la judecarea cauzei. Termen de judecată fixat în cauză 20 martie 2008, sala 146, ora 8,30.

Felicitări (67)

Mâine când în buchetul vieții tale înflorește primul boboc de trandafir, rugăm pe bunul Dumnezeu să-ți dea multă sănătate și bucurii iubitul nostru

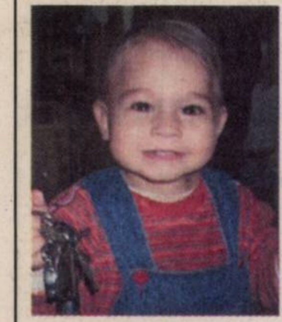

AYAN ANDREI DUMA.

LA MULȚI ANI,

iți doresc părinții, bunicii, străbunicii, unchiul și mătușa.

Toată dragostea, sănătate, bucurii și multe împliniri pentru cel mai deosebit soț și cel mai minunat tată

DORU CIUPA.

La Mulți Ani!

FILIP IOAN (NELU)

Azi când în cununa vieții tale se adaugă al 66-lea trandafir, iți urăm ca drumul tău să fie presărat cu aceleași succese și bucurii. Claudiu, Cici, Lucică și soția Sofica.

Astăzi cândbuchetul vieții voastre înflorește astăzi 1 martie câte o floare la fiecare buchet, rugăm pe bunul Dumnezeu să vă dea multă sănătate, bucurii, fericire la aniversarea zilei de naștere al lui

CRISTI și SABINA.

LA MULȚI ANI,

din partea părinților și bunicului.

Cu ocazia zilei de naștere pentru nepoata noastră

DUMA SUCIU LORENA,

din Grăniceri.

Odată cu deschiderea celei de a 5-a petală din trandafirul vieții tale iți dorim multă sănătate, fericire, o copilărie fericită, mult noroc și

La Mulți Ani.

Iți urează cu dragoste bunicii din Grăniceri Ana și Gheorghe.

Prestări servicii (72)

ACORD GARANȚIE 1 an, reparații MAȘINI SPĂLAT, 259146, 0744.241.398, 0357/401569.

EXECUT PLANTĂRI, TĂIERI POMI, VIE, ADMINSTREZ SPAȚII VERZI. Telefon 0745.048.337.

EXECUTĂM AMENAJĂRI INTERIOARE prețuri negociabile. Telefon 0742.035.599 sau 0730.921.507.

EXECUTĂM GĂURI BETON, DEMOLĂRI, LUCRĂRI CASNICE, AMENAJĂRI SPAȚII VERZI, etc. Telefon 0765.257.753.

EXECUTĂM INSTALAȚII SANITARE- REPARAȚII, BĂI la cheie. Telefon 235839, 231027.

EXECUTĂM TERMOIZOLAȚII FAȚADE, TENCUIELI, GLET, FAIANȚĂ, SANITARE și ELECTRICE. Telefon 0747.084.188.

INSTALĂM APARATE AER CONDIȚIONAT pentru toate tipurile de construcții, 0728.856.959, 0728.856.992.

ROTARU- LIPOVA execută - TERMOPANE, MOBILIER, TAPIȚERIE, plata în rate, 0744.796.542.

SC CONSTRUCȚII execută CASE în roșu, FINISĂRI INTERIOARE-EXTERIOARE, ACOPERIȘURI, TENCUIELI, RIGIPS, AMPORĂ. Telefon 0741.650.202.

SC EXECUTĂ ACOPERIȘURI LINDAB, ȚIGLĂ, CASE LA CHEIE, IZOLAȚIE, JGHEABURI, 0357/434424, 0742.646.039.

SC RUDOLF CONSTRUCT TRADING execută: ACOPERIȘURI LINDAB, GERALD, TABLĂ ZINCATĂ, ȚIGLĂ CERAMICĂ, ACOPERIȘURI, IZOLAȚII, JGHEABURI, BURLANE, toate tipurile HALE METALICE, PORȚI FIER FORJAT, RENOVĂRI INTERIOR-EXTERIOR, prețuri accesibile. Informații 0257/255366, 0754.644.381, str. Andrei Șaguna 27.

ȘCOALĂ ȘOFERI Europeană ABCDE la prețuri românești. Telefon 255445, 0723.397.404.

Oferte locuri de muncă (74)

SC SIR TEX SRL
angajează
FEMEIE DE SERVICIU, 4 ore pe zi.
Telefon 0257/271291.

SC MACROS CONSULT SRL,
SOCIETATE DE CONTABILITATE MEMBRĂ CECCAR,
angajează
CONTABIL. Persoanele interesate pot trimite CV-ul la număr
fax 0257/255338 sau
mail: tina@ceasornicar.ro.

MAXTHERM
ANGAJEAZĂ
VÂNZĂTORI, AGENȚI VÂNZĂRI și TEHNICIENI SERVICE. Informații la telefon 0257/349464.

ROMCON GROUP
angajează
CONTABIL. Cerințe: bune cunoștințe contabilitate primară, permis auto categ. B. Vă rugăm să trimiteți CV-ul la nr. de fax 0257/272041 sau e-mail: raluca.covaliv@romcon.ro.

SC B&B ACCESORIES
(marochinărie),
angajează
DIRECTOR PRODUCȚIE, INGINERI PRODUCȚIE, GESTIONAR, DESIGNERI, BUCĂTĂREASĂ. Informații telefon 0357/101090, fax 0257/274010, office@bbacc.ro

SC B&B ACCESORIES
(marochinărie),
angajează:
CONTABILĂ, AGENȚI VÂNZĂRI. Informații la: str. Câmpul Liniștii, nr. 1A, corp D (intrare strada Turdei), office@bbacc.ro. Telefon 0357/101090, fax 0257/274010.

URBANNA
ANGAJEAZĂ
AGENȚI IMOBILIARI. CV-urile la fax: 0357/414442 sau office@urbanna.ro

SC ARCHIMINA SRL
angajează
VÂNZĂTOR cu experiență. CV-urile se depun pe archimina@topmail.ro sau pe fax 210022 și AMBALATOARE și MANIPULANȚI. Detalii pe str. Eftimie Murgu nr. 82.

FIRMA PLETL
angajează
ȘOFERI PROFESIONIȘTI cat. D. Informații telefon 0257/252291, 0257/563011.

SC INTERCITY TRADING SRL
angajează:
AGENT LIVRĂRI (profesionist), MAGAZIONER - GESTIONAR. CV la fax: 0257/287766, e-mail: contabilitate.intercity@gmail.com (inclusiv cei necontactați sau nehotărâți anterior).

AGENȚIA PENTRU Dezvoltare Regională Vest scoate la concurs pentru Biroul Teritorial Arad postul de: CONSULTANT IMPLEMENTARE PROGRAM OPERAȚIONAL REGIONAL. Concursul va avea loc în data de 17 martie 2008, la sediul ADR Vest din Timișoara (str. Proclamația de la Timișoara, nr. 5, et. I, ap. 22). Dosarele de concurs se depun la sediul ADR Vest din Timișoara până joi, 13 martie 2008. Informații suplimentare și bibliografia de concurs pot fi obținute de la secretariatul ADR Vest (tel&fax: 0256/491981, 491923) sau de pe pagina web a agenției (www.adrvest.ro). Persoană de contact: Călin Chirfot - Consultant Resurse Umane.

ALIMENTARĂ AUTOSERVIRE angajăm VÂNZĂTOARE și CASIERE. Telefon 212211 sau 0722.361.654.

ANGAJĂM AGENȚI VÂNZARE, posesori permis categoria C, salariu + procent atractiv. Telefon 0724.394.278.

ANGAJĂM AJUTOR BUCĂTAR, BARMAN, ORGANIZĂM NUNȚI, BOTEZURI, PARASTASE. Telefon 0744.558.994.

ANGAJĂM BRUTARI, PATISERI experiență, din municipiu. Telefon 0745.238.835.

ANGAJĂM CAMERISTĂ, AJUTOR BUCĂTAR, OSPĂTAR, SPĂLAT VASE și CURĂȚENIE, 0728.929.681.

ANGAJĂM COFETAR, PATISER sau tineri dornici să învețe și FEMEIE SERVICIU din Arad. Telefon 256155, 0728.264.004.

ANGAJĂM CU contract de muncă PERSONAL pentru CURĂȚENIE la Bricostore Arad. Condiții: seriozitate, punctualitate și disponibilitate pentru program prelungit. Se oferă salariu și tichete de masă. Telefon 0722.352.083.

ANGAJĂM CU contract de muncă PERSONAL pentru CURĂȚENIE SPAȚIU FIRMĂ, pentru program de opt ore. Se oferă salariu de 450 RON net și tichete de masă. Telefon 0731.121.235.

ANGAJĂM INGINER AUTOMATIZĂRI, FRIGOTEHNIST, ELECTRICIAN AUTO, MECANIC, ELECTRICIENI, SECRETARĂ, VÂNZĂTOR PIESE. 0724.249.849.

ANGAJĂM INSTALATOR, LĂCĂTUȘ MECANIC, posesori carnet B. Telefon 285685.

ANGAJĂM LĂCĂTUȘI și STRUNGAR, serioși cu experiență. Telefon 0744.619.691.

ANGAJĂM LUCRĂTOR la FAST FOOD (KEBAB), condiții avantajoase. Telefon 0744.508.658, 213271.

ANGAJĂM MECANIC UTILAJE GRELE (EXCAVATORIST, BULDOEXCAVATORIST). Telefon 0724.819.334.

ANGAJĂM MUNCITORI pentru MONTAT TÂMPLĂRIE PVC, se cere experiență. Informații 0723.343.991.

ANGAJĂM OAMENI CALIFICAȚI, NECALIFICAȚI cu experiență în construcții. Informații 0723.692.169.

ANGAJĂM OSPĂTĂRIȚE cu sau fără experiență, aspect fizic plăcut și BUCĂTAR. Telefon 0357/432622.

ANGAJĂM RECEPȚIONERE și BAGAJIȘTI, HOTEL PRESIDENT, Calea Timișorii nr. 164. Informații la sediul hotelului.

ANGAJĂM SECRETARĂ. Telefon 0747.909.137.

ANGAJĂM ȘOFER PROFESIONIST pentru camion 20 tone, cerem seriozitate. Informații telefon 255270, 0730.302.683.

ANGAJĂM SUDORI, LĂCĂTUȘI, NECALIFICAȚI. Telefon 0257/276873.

ANGAJĂM SUDORI MIG - MAG. Telefon 0723.512.910, Gai, str Nouă 62.

ANGAJĂM VÂNZĂTOARE cu experiență ALIMENTARA Grădiște, salariu foarte bun, program de 8 ore. Telefon 0722.226.374, 0723.301.399.

ANGAJĂM VÂNZĂTOARE pentru ALIMENTARA NON STOP. Nu contează vârsta sau calificarea. Telefon 280809.

ANGAJEZ BUCĂTĂREASĂ cu experiență, PIZZER și CASIER pentru FAST FOOD, Kaufland, rog seriozitate, 0724.833.091.

ANGAJEZ CONFECȚIONERI TÂMPLĂRIE ALUMINIU și PVC cu experiență, condiții avantajoase. Informații telefon 0257/211.272, 0721.333.967.

ANGAJEZ DULGHERI experiență salar 500 -600 Eu. Telefon 0741.026.724.

ANGAJEZ DULGHERI, ZIDARI, FINISORI în construcții, 0749.389.806.

ANGAJEZ FRIZERI (IȚE) cu experiență. Telefon 0742.065.404.

ANGAJEZ INSTALATOR CALIFICAT. Telefon 243176, 0744.471.933.

ANGAJEZ MAȘINISTE pentru TRIPLOK și UBERDEK. Telefon 0740.040.325.

ANGAJEZ MEDIC STOMATOLOG. Informații telefon 0753.965.192.

ANGAJEZ MUNCITORI CALIFICAȚI și NECALIFICAȚI în construcții. Telefon 0731.068.848, 0743.923.111.

ANGAJEZ MUNCITORI pentru ATELIER CONFECȚII METALICE. Telefon 381800, 0722.315.686.

ANGAJEZ NECALIFICAT, cu cunoștințe timplărie, pentru lipit canturi.Telefon 0743.606.353.

ANGAJEZ PERSONAL pentru BAR - RESTAURANT. Telefon 0721.411.260.

ANGAJEZ ȘOFER, 20 tone, 7,5 tone. Telefon 0721.326.853.

ANGAJEZ ȘOFER pe camion 7,5 tone pentru intern. Telefon 0744.560.894.

ANGAJEZ ȘOFER profesionist pentru camionetă 7,5 tone, internațional, salarizare bună. 0727.722.533.

ANGAJEZ ȘOFER profesionist pentru INTERN-INTERNAȚIONAL 7,5 tone. Telefon 0744.621.260.

ANGAJEZ ȘOFER PROFESIONIST pentru TIR intern, 0722.962.123.

ANGAJEZ ȘOFER PROFESIONT posesor de card digital, pentru trafic internațional, 20 tone. Telefon 0752.248.449.

ANGAJEZ ȘOFER. Relații telefon 0723.600.451.

ANGAJEZ ȘOFERI cat. B pentru distribuție produse alimentare. CV-ul și relații telefon: 0257/270777 sau 0744.787.549.

ANGAJEZ ȘOFERI profesioniști. Telefon 0722.249.508.

ANGAJEZ SPĂLĂTOR AUTO și VULCANIZATOR, salar foarte bun, 0741.984.558, 0747.270.624, 262297.

ANGAJEZ URGENT AUTOMACARAGIST cu experiență (și PENSIONAR). Telefon 0744.523.701.

ANGAJEZ URGENT MANICHIURISTĂ, cu experiență aplicat unghii.Telefon 0766.425.838.

ANGAJEZ URGENT VULCANIZATOR cu experiență, firmă nou înființată. Telefon 0744.552.190.

ANGAJEZ VÂNZĂTOARE ABC, salar 800 RON. Telefon 0741.431.451.

ANGAJEZ VÂNZĂTOARE magazin alimentar. Telefon 0721.822.625.

ANGAJEZ VÂNZĂTOARE pentru alimentară. Telefon 0751.698.806., 0728.794.248.

ANGAJEZ VÂNZĂTOARE pentru MAGAZIN ALIMENTAR NON STOP. Salarizare 800 - 1000 ron. 0721.364.394, 0723.319.591.

ANGAJEZ VOPSITOR, STRUNGAR, PAZNIC NOAPTE. Telefon 253947, 0728.310.735, 0788.310.735.

ASOCIAȚIE DE proprietari angajează FEMEIE de SERVICI și ÎNGRIJITOR SPAȚII VERZI. Informații la telefon 0745.135.739.

ATELIER MECANIC angajează MECANIC AUTO și UCENIC. Informații 0723.327.645.

BAR SELECT angajez BARMANĂ - OSPĂTARĂ. Informații 0730.001.035.

BIROU DE CONTABILITATE angajează ECONOMIST (CONTABIL) cu experiență profesională în domeniu. Candidații interesați vor trimite CV la următoarea adresă: fax 256369, e-mail: relatii@maraconsult.ro până la data de 3.03. 2008. Candidații selectați vor fi contactați pentru interviu.

C.S.S Gloria organizează concurs pentru ocuparea postului de MUNCITOR CALIFICAT. Relații telefon 251059.

CAFENEA CENTRALĂ angajează TINERE pentru postul de OSPĂTAR. Telefon 0744.100.218.

CAUT EXCAVATORIST sau MECANIC DE UTILAJE. Telefon 0723.636.191.

CAUT FEMEIE pricepută la BUCĂTĂRIE (meniuri de restaurant). Se cere seriozitate și experiență. Telefon 0724.501.777.

CAUT OSPĂTARĂ. Telefon 0744.477.100.

CENTRUL ȘCOLAR ARAD organizează concurs în data de 10 martie 2008 pentru ocuparea a 3 posturi vacante de FEMEIE DE SERVICI. Informații la telefon 280947.

CLUB ANGAJEAZĂ BARMANĂ cu experiență. Informații telefon 0723.815.486.

CLUB ULTRACENTRAL angajează BARMAN cu/fără experiență, iubitor de muzică bună. Telefon 0741.466.690.

COMPANIE NAȚIONALĂ de distribuție, angajează ASM (AGENT VÂNZĂRI cu atribuții manager) pe zona Arad. Așteptăm CV-urile dumneavoastră pe fax 0257/229510 sau pe e-mail: arad@cumpana.ro

COMPANIE TELEFONIE MOBILĂ angajează PERSONAL VÂNZĂRI pentru Gurahonț. CV se trimit la fax 0257/211900.

DETAȘEZ ANGLIA TELEFONIȘTI JONCTORI și VORBITORI ENGLEZĂ, pentru Franța ELECTROMECANICI, pentru Germania ZIDARI, DULGHERI, FIERARI, 0730.448.403.

DIRECȚIA JUDEȚEANĂ PENTRU TINERET organizează concurs pentru ocuparea postului de bucătar, la centrul de agrement MONEASA. Dosarele se depun la DJT Arad, B-dul. Revoluției nr.69, până la data de 07.03.2008. Informații se pot obține la telefon: 0257/253703

FAST-FOOD angajează AJUTOR LA BUCĂTĂRIE cu experiență. Telefon 0751.851.742.

EȘTI TÂNĂR și dinamic? Alătură-te echipei noastre. Angajăm OPERATORI SPĂLĂTORIE AUTO și VÂNZĂTORI STAȚIE BENZINĂ. Oferim salariu atractiv, tichete de masă. Contactați-ne la tel: 0742.372.445, fax 0257/216510.

FAST FOOD angajează VANZĂTOARE și AJUTOR BUCĂTAR. Telefon 0744.607.088.

FIRMĂ CONSTRUCȚII angajăm SECRETAR(Ă) și CONTABILĂ. Telefon 0748.220.107. CV e-mail: dg_international@hotmail.com

FIRMĂ CURĂȚENIE angajez ÎNGRIJITOR CURĂȚENIE. Telefon 0740.013.327.

FIRMĂ DE CURĂȚENIE angajează BARBAȚI. Telefon 0731.290.531.

FIRMĂ DE CURĂȚENIE angajează FEMEIE de SERVICIU. Telefon 0723.660.811.

FIRMĂ DE DISTRIBUȚIE angajează MANAGER, cunoștințe contabilitate primară, 0731.290.531.

FIRMĂ DE distribuție produse cosmetice și alimente angajează AGENT VÂNZĂRI. CV și informații la tel/fax. 0257/278111.

FIRMĂ DE PAZĂ angajează FEMEI și BĂRBAȚI. Informații telefon 0257/287792.

FIRMĂ DE transport marfă angajează TÂNĂR(Ă), absolvent de științe economice pe postul de RESPONSABIL COMERCIAL, limba franceză constituie avantaj. CV la fax 0257/465797, e-mail: ssandor@rdslink.ro

FIRMĂ DISTRIBUȚIE angajăm ȘOFER PROFESIONST. Telefon 259974.

FIRMĂ DISTRIBUȚIE, cu vechime și clientelă formată, angajează în vederea extinderii AGENT VÂNZĂRI, cu domiciliul în Arad. Se oferă salarizare și condiții foarte avantajoase și autoturism serviciu. Telefon 0720.338.827.

FIRMĂ SELECTEAZĂ PERSONAL Germania, Italia, AJUTORI BUCĂTĂRIE, OSPĂTARE maxim 40 ani, 0741.292.001.

FIRMĂ TRANSPORT intern-internațional angajează ȘOFER cu experiență, 0744.767.344.

HOTEL 3 stele angajează SECRETARĂ (cunoștințe conabilitate primară obligatoriu) și o OSPĂTARĂ, 0744.546.860.

ÎNCHIRIEM SCAUN COAFURĂ, zona Vlaicu, 0742.651.211, 0741.910.348.

LICEUL CFR angajează PORTAR. Telefon 212383.

LOCURI DE MUNCĂ, Italia CULES CĂPȘUNI, câștiguri avantajoase, vârstă maximă 40 ani. Informații telefon 0748.189.214.

PALATUL COPIIILOR Arad organizează concurs pentru ÎNGRIJITOARE CURĂȚENIE. Telefon 255508.

PRIMĂRIA COMUNEI Șilindia organizează concurs în vederea ocupării postului de INGINER TOPOMETRIST la Centrul Agricol al comunei Șilindia. Condiții: studii superioare de specialitate, cunoștințe operare PC. Concursul se va desfășura în data de 17 martie 2008, ora 10,00, proba scrisă și în data de 18 martie 2008, ora 10,00, interviul. Informații suplimentare la sediul primăriei sau la telefon 0257/372700.

RESTAURANT ANGAJEAZĂ BUCĂTAR, OSPĂTARĂ și FEMEIE pentru CURĂȚENIE și AJUTOR LA BUCĂTĂRIE, 0743.407.702.

RESTAURANT ANGAJEAZĂ OSPĂTAR(Ă), BARMAN(Ă) cu experiență și calificare. Telefon 0722.621.725.

RESTAURANT DE LUX angajează, BUCĂTARI, OSPĂTARI, BARMANI, salarizare deosebită. Telefon 0257/284579, 0728.181.700.

S.C. SOCIETATE ITALO-ROMANA

ANGAJEAZĂ - DIRECTOR

CERINȚE

- -CUNOAȘTEREA LIMBII ITALIENE
- -EXPERIENTĂ ÎN DOMENIU (DIRECTOR)
- -CAPACITATE BUNĂ DE COMUNICARE ȘI FEED-BACK
- -EXPERIENȚĂ ÎN MUNCA CU PERSONALUL
- -DISPONIBILITATE LA PROGRAM PRELUNGIT
- -STUDII SUPERIOARE
- -CARNET DE CONDUCERE CATEGORIA B

OFERĂ

- -SALAR MOTIVANT
- -LUCRU ÎNTR-O ECHIPA TÂNĂRĂ
- -TELEFON SERVICI
- -MAȘINĂ DE SERVICI
- -POSIBILITATE DE AFIRMARE

(H-250179)

TRIMITEȚI UN C.V. PE ADRESA sildi@personal.ro
SAU SUNAȚI LA NR. 0728/877102

---

grupul Lagermax

ANGAJEAZA

Pentru sediul din Curtici

(H-236439)

1. 1 persoană pentru postul de contabil- contabilitate primară

Cerințe
1. studii liceale - minim
2. experiență în domeniu

Constituie avantaj cunoaşterea limbii germane sau maghiare

2. 2 persoane pentru contabilitate finală

Cerințe
1. studii superioare- expert contabil
2. experiență în domeniu

Constituie avantaj cunoaşterea limbii germane sau maghiare.
Vă rugăm să trimiteți CV-ul la nr. de fax: 0257-217.184

S.C. SALTEX MAŞINI F & J S.A.

str. Câmpul Fecioarei Nr. 1, Arad

ANGAJEAZĂ:

- **SUDORI**
- **FREZORI**
- **LĂCĂTUŞI**
- **PRELUCRĂTORI PRIN ELECTROEROZIUNE**

cu posibilitate de calificare

Societatea acordă:

- tichete de masă
- transport gratuit până la firmă
- decontarea abonamentelor de transport din judeţ şi din municipiu
- salarii atractive în funcţie de realizări
- primă de concediu

(H-250059)

Informaţii tel. 289.082.

Sc Cotta International SRL

firma mixta Romano- Elvetiana selectioneaza personal

- **tapiteri calificati**
- **tineri absolventi in vederea calificarii in meseria de tapiter .**
- **muncitori necalificati pentru sectorul lipit**

Pentru secția de Croitorie:

- **operator masina automata de spanuit**
- **operator cutter automat**
- **croitori**
- **manipulanti**

Cerințe:

- **seriozitate , program in doua schimburi**

(H-250565)

Se oferă o salarizare atractivă, condiții deosebite de muncă, bonuri de masă, transport gratuit. Cei interesați sunt rugați să se prezinte la sediul societății din Arad str Bicaz 1-5 (intrarea din Aleea Muncii), zilnic între orele 8.00 -16.00

Mai angajăm femeie de serviciu pentru Sc. GEMI CENTER - cei interesați să se prezinte la sediul firmei din b-dul Nicolae Titulescu Nr.3 Arad între orele 8.30 – 9.30

OMNIASIG

VIENNA INSURANCE GROUP
Sucursala ARAD
Angajează

INSPECTOR ASIGURĂRI

Cerințe:

- Absolvent studii superioare
- Cunoştinţe bune utilizare PC
- Permis de conducere cat. B
- disponibilitate program prelungit

(H-252159)

CV-urile şi scrisoarea de intenţie se trimit prin e-mail la: office@arad.omniasig.ro sau se depun personal la sediul societăţii din Bd. G-ral Dragalina Nr. 9 până la data de 10.03.2008

RESTAURANT "CENTRAL" ANGAJEAZĂ:

MUNCITOARE NECALIFICATĂ

PENTRU CURĂȚENIE

- reşedinţa în municipiu
- disponibilitate la program

(H-249604)

OSPĂTAR (Ă)

- experienţa în domeniu
- cunoaşterea unei limbi de circulaţie internaţională
- reşedinţa în municipiu
- disponibilitate la program

CV-urile se depun la sediul societății din Arad, Str. Horia nr. 8

Ford

Prin reprezentanţa din Arad,
AUTO TECHNIC angajează

DIRECTOR EXECUTIV

Cerințe:

- -absolvent studii superioare;
- -experienţă în domeniu (minim 1 an)
- -cunoştinţe operare PC;
- -cunoasterea unei limbi straine;
- -permis categoria B;
- -capacitate de organizare şi comunicare
- -orientat spre rezultate.

Se oferă:

- -pachet salarial atractiv;
- -program profesional de traning;
- -posibilitatea dezvoltarii unei cariere.

(H-230337)

Relaţii la Tel: 0257/21.66.69; 0743.158.037 sau la sediul societăţii din Calea Zimandului FN. Cei interesaţi sunt rugaţi să trimită CV-ul insoţit de o scrisoare de intenţie la nr. de Fax: 0257/21.66.29 sau pe adresa de E-mail: marketing@fordautotechnic.ro până la data de 10.03.2008. Doar candidaţii selectaţi vor fi anunţaţi.

S.C. ROSSETTI EAST SRL

- producător de feronerie pentru binale –

(H-243380)

Angajează

Muncitori necalificaţi în vederea calificării la locul de muncă pentru meseriile de presator metale la rece şi şlefuitor metale.

Informaţii la sediul societăţii din Arad, str. Pădurii nr. 26 sau la telefon 0257/214466.

S.C. MAXSTILE S.R.L.

producător de mobilier tapiţat

Angajează:

TAPIȚERI

MUNCITORI NECALIFICAȚI

Cerințe:

- experienta in domeniu (pt. persoanele calificate)
- meticulozitate
- seriozitate

Se oferă:

- salariu motivant
- tichete de masa
- decontarea abonamentelor pt. mijlocul de transport
- posibilitatea de a lucra intr-o firma de prestigiu

(H-237246)

Informaţii suplimentare se pot obţine la telefon 0257/278702 int. 106, sau la punctul nostu de lucru din Sânicolaul-Mic, str. Nicolaus Lenau nr. 11 Arad.

S.C. ARCOOM SCM

Firmă producătoare de confecţii pentru femei

ANGAJEAZĂ:

30 de confecţionere

pentru sediile din Arad, str. Cloşca nr. 8; Calea A. Vlaicu Bl. Z 28 şi Curtici, str. Cloşca nr. 20

OFERIM:

- Lucrul într-un schimb
- Salarizare atractivă
- Primă lunară de prezenţă de 10%
- Tichete de masă
- Decontarea transportului urban şi interurban
- Aprecierea şi recunoaşterea valorii individuale
- Secţii dotate cu încălzire proprie şi instalaţie de aer condiţionat

(H-186613)

INCHIRIAZĂ:

- 150 mp hală în str. Eftimie Murgu FN (cu încălzire pe gaz)
- 75 mp birouri în str. Eftimie Murgu FN (cu încălzire pe gaz)
- 537 mp magazie în str. Eftimie Murgu FN (fără încălzire)

Informaţii la sediul societăţii din Arad, str. Cloşca nr. 8, la telefoanele 256919, 255889.

Sc Vbn Doors SRL

Societate profilată pe producția uşilor de lemn, angajează:

1.Tâmplar universal

2.Muncitori necalificați, cu experiență în industria lemnului

Firma oferă:

- **Salarizare foarte bună**
- **Tichete de masă**
- **Transport gratuit la și de la locul de muncă**

(H-250254)

CV-urile se pot depune la sediul firmei din Arad, C-lea Bodrogului, nr 30 sau pe fax la nr 0257.339.040 si 0744.628.465

Program mare publicitate: 8,00-17,00
Telefon 280.943; 280.904.

Decese (75)

Cu durere în suflet anunțăm trecerea în neființă, după o lungă și grea suferință a dragului nostru

GALE NICOLAIE,

în vârstă de 46 de ani.

Înmormântarea va avea loc astăzi, 1 martie 2008, ora 14.00, de la Capela Cimitirului Pomenirea. Dumnezeu să-l odihnească în pace!

Verișorii Ela și Olimpiu Pomian

Cu adâncă durere în suflet anunțăm încetarea din viață a iubitului nostru soț și tată

IOJA VIOREL,

în vârstă de 51 ani.

Înmormântarea va avea loc duminică, 2 martie 2008, ora 13, în localitatea Șicula.

Familia îndoliată, soția Florica și copii Laur și Laura

Cu durere în suflet vă anunțăm decesul celei ce a fost

FILIMON GHEORGHINA.

Înmormântarea va avea loc astăzi, 1 martie 2008, la ora 13, de la Capela Nosferatum Eternitatea.

Familia îndoliată

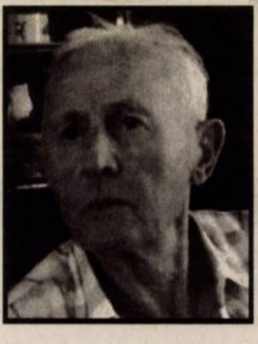

Cu adâncă durere în suflet anunțăm încetarea din viață a iubitului nostru soț, tată, bunic și unchi

TOTTERER FRANCISC,

în vârstă de 80 ani.

Înmormântarea va avea loc luni, 3 martie, ora 12.00, în Cimitirul din Augsburg.

Familia îndoliată

Cu adâncă durere în suflet, anunțăm trecerea la cele veșnice, după o lungă suferință a celui care a fost tată, socru și bunic

POP ILARIE.

Înmormântarea va avea loc duminică, 2 martie 2008, ora 13.00, în Sebiș, str. Dornei, nr. 4.

Fiica Lucia, ginerele Pavel și nepoții Bechi, Paul, Dana și Iulia Oarcea

---

Cu adâncă durere anunțăm încetarea din viață a iubitei noastre mamă, bunică și străbunică

SABĂU DRĂGHINA,

în vârstă de 80 ani.

Înmormântarea va avea loc duminică, 2 martie 2008, orele 14 la domiciliul din Pecica nr. 80. Dumnezeu să o odihnească în pace!

Familia îndoliată

www.Doliu.ro

Cu adâncă durere anunțăm încetarea din viață a celei care a fost cea mai bună mamă, bunică și soacră

KANYA ANA.

Informații despre înmormântare telefon 0724.023.748.

Familie îndoliate: Goda, Pop și Oszter

Cu adâncă durere în suflet anunțăm încetarea din viață a iubitului nostru soț, tată și bunic

ISTIN IOAN,

în vârsta de 70 ani.

Înmormântarea va avea loc în data de 2 martie 2008, ora 14 în localitatea Iratoșu, județul Arad, nr. 308.

Familia îndoliată

Cu profundă durere anunțăm trecerea în eternitate a celui care a fost soț, tată și bunic

PAȘCA IOAN (NEOACA),

născut în Agrișul Mic, comuna Hășmaș.

Înmormântarea va avea loc duminică, 2 martie 2008, ora 16, la Capela Cimitirului din Bujac. Persoană de contact 0724.896.479.

În veci nemângâiați,
soția Mariana, fiica Ionela și nepoata Alexandra

Condoleanțe (110)

Suntem alături de Gheorghe Sabău în aceste clipe grele. Sincere condoleanțe familiei!

Federalcoop Arad

Suntem alături din tot sufletul de Gheorghe Sabău în greaua încercare prin care trece. Sincere condoleanțe!

Familia Ciortea

În momentele de grea încercare sufletească, prin moartea mamei și bunici dragi, suntem alături de familia Sabău Gheorghe din Pecica, transmitem sincere condoleanțe și întreaga compasiune.

Organizația PSD Arad

Cu adâncă durere anunțăm încetarea din viață a iubitului nostru frate și unchi

PAȘCA IOAN (NEOACA).

Pe această cale transmitem familiei îndoliate sincere condoleanțe.

Familiile îndoliate: Felicia Dărău, Dana Iuga și familia, Daciana Leucuța și familia

---

Suntem alături de nașa noastră, Dana Iuga în marea suferință pricinuită de decesul unchiulUI drag,

PAȘCA IOAN.

Pe această cale transmitem familiei îndoliate sincere condoleanțe.

Finii Alpar, Livy și Victoria Matekovits

Anunțurile de deces se publică GRATUIT!

Suntem alături și împărtășim durerea familiei Bodea la decesul celui ce a fost

ing. MIHAI BODEA,

personalitate marcantă din domeniu silviculturii
și al vânătorii.

Angajații Direcția Silvică Arad

Colectivul clasei 11 A, din cadrul Colegiului Tehnic, sunt alături de colegul său Chiper Bogdan, în clipele grele pricinuite de moartea tatălui său.

Colectivul clasei a XII-a E de la Colegiul Tehnic împreună cu dirigintele sunt alături de colega lor Andreea Chiper în trista împrejurare pricinuită de decesul tatălui. Sincere condoleanțe!

Ființa dragă rămâne în inima celor care au iubit-o. Suntem alături de familia Krasznay la despărțirea de mama lor

KRASZNAY IULIANA.

Familiile Roșca, Don și Ignat

Ființa dragă rămâne în inima celor care au iubit-o. Suntem alături de familia Krasznay la despărțirea de mama lor

KRASZNAY IULIANA.

Familiile Roșca, Don și Ignat

Împărtășim durerea doamnei educatoare Gema la despărțirea de mama soacră

KRASZNAY IULIANA.

Condoleanțe întregii familii!

Grupa mijlocie Grădinița PN 27,
părinții și doamna educatoare Voichița Roșca

Împărtășim durerea prietenilor noștri dragi Magdy, Osy, Claudiu și Melania prin pierderea fulgerătoare a mamei și bunicii lor care ne-a fost tare dragă. Dumnezeu să o odihnească în pace! Nu te vom uita niciodată!

Robin, Adela, Fredy din Germania și Mia Indrea

Tristă și neuitată va rămâne amintirea ta în sufletele noastre. Dormi în pace, fratele meu drag

ISTIN IOAN (NELU),

din Iratoș.

Suntem alături de soție și copii. Dumnezeu să-l odihnească!

Fratele Cornel Istin cu soția Victoria din Arad

Un gând curat, o lacrimă fierbinte pentru cel care a fost unchiul nostru

ISTIN IOAN (NELU),

din Iratoș.

Sunt alături de mătușa și verișorii mei cu familiile lor!

Nepoata Gabriela cu familia

Un ultim omagiu pentru cea mai bună mamă,

MARCU VIOARA,

din Șeitin.

Dumnezeu să o odihnească în pace!

Familiile Petrescu, Mujdar și Pința

AutoSchunn Partener autorizat Daimler

te invita sa aplici pentru posturile de:

Vopsitor

Tinichigiu

Vino si dovedeste!

CV-urile se vor depune la sediul Auto Schunn, Micalaca Est, DN 7 FN, la fax nr.: 281474 sau e-mail: nadia.blaj@auto-schunn.ro

Pentru detalii suplimentare, va rugam sa ne apelati la nr: 286680

(H-174788)

Cadou de Martisor

pentru toate doamnele si domnisoarele din Arad.

Mari reduceri de prețuri la un bogat sortiment de confecții pentru femei.

Zilnic între orele 10-16 la magazinul din incinta S.C. MODA S.A., strada Liviu Rebreanu nr 86

(H-237163)

Nou!!!

În Adevărul și Arad Expres

Anunțurile de mediu și convocările de adunări generale costă pe jumătate!
Fă-ți reclamă cu Adevărul și Arad Expres!
Un singur preț, două ziare!

Informații: 0257.281.943; 0257.281.802

ARAD EXPRES ADEVĂRUL

(H-259862)

RESTAURANT-PIZZERIE,
angajăm OSPĂTARI și BUCĂTAR, zilnic, 0726.350.182, 0753.058.495.

REȚEA DE
magazine motociclete și motoscutere angajează în condiții avantajoase VÂNZĂTORI pentru magazinele din Arad. Salariu fix net 650 Ron + comision motivant de 3% din vânzări. Telefon 0723.555.600.

S.C.
angajează INGINER ELECTROTEHNIC (ELECTROMECANIC) și ELECTRICIENI. Informații telefon 289468 și 0722.371.933.

S.C.
angajează ȘOFER PROFESIONIST MICROBUZ (3,5 util) și ȘOFERI TRANSPORTURI AUTO PROFESIONIȘTI. Telefon 0257/270350, 0728.971.131.

S.C.
angajează ZIDARI, DULGHERI, FIERARI, salar 1800 ron. Telefon 0257/270350, 0728.971.133.

SALON DE
ÎNFRUMUSEȚARE caută COAFEZĂ cu sau fără experiență, 0723.785.483.

SALON ÎNFRUMUSEȚARE
clientelă formată închiriez scaun COAFURĂ, eventual COSMETICĂ, 0770.541.330.

SALON ÎNFRUMUSEȚARE
închiriază SCAUN MANICHIURĂ - PEDICHIURĂ și COAFURĂ. Telefon 0723.785.483.

SC ANGAJĂM
VÂNZĂTOARE magazin ABC, vârsta 19-40 ani, 0745.409.591.

SC ANGAJEAZĂ
BUCĂTARI, AJUTOR BUCĂTARI, BARMANI. Telefon 0724.576.221.

SC ANGAJEAZĂ
CONFECȚIONERE cu experiență, CTC (FEMEIE), AMBALATOR, bonuri de masă, transport. Telefon 288035.

S.C. MANOLO SRL

angajează şofer

pentru transport internaţional

minim 3 ani vechime şi

mecanici auto

Pentru șofer sunați la 0257/279.659 sau 0721.328.757.

Pentru mecanici auto sunați la 0257/279.542 sau 0729.039.048.

(H-243610)

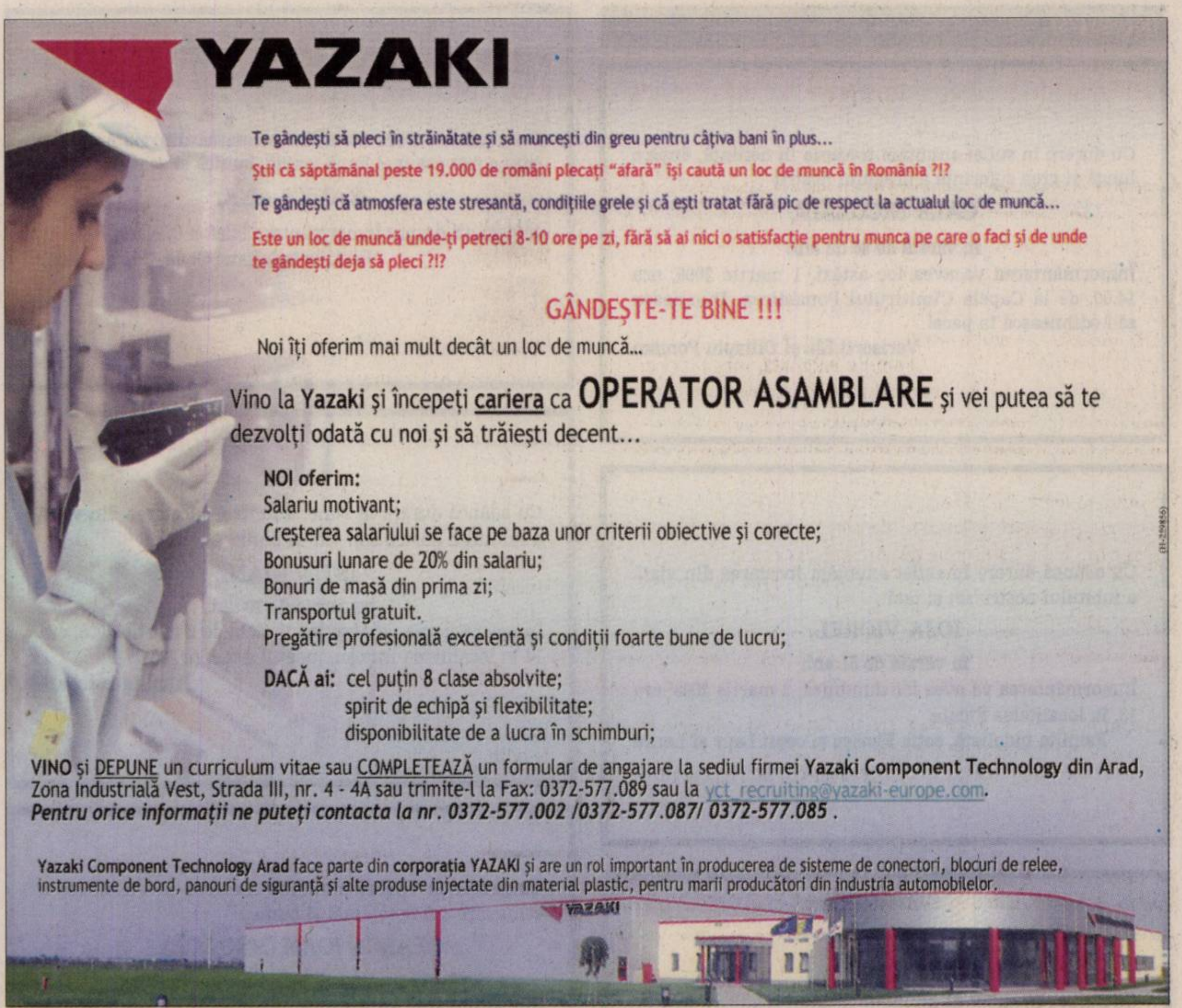

YAZAKI

Te gândești să pleci în străinătate și să muncești din greu pentru câțiva bani în plus...

Știi că săptămânal peste 19.000 de români plecați "afară" își caută un loc de muncă în România ?!?

Te gândești că atmosfera este stresantă, condițiile grele și că ești tratat fără pic de respect la actualul loc de muncă...

Este un loc de muncă unde-ți petreci 8-10 ore pe zi, fără să ai nici o satisfacție pentru munca pe care o faci și de unde te gândești deja să pleci ?!?

GÂNDEȘTE-TE BINE !!!

Noi îți oferim mai mult decât un loc de muncă...

Vino la **Yazaki** și începeți cariera ca **OPERATOR ASAMBLARE** și vei putea să te dezvolți odată cu noi și să trăiești decent...

NOI oferim:
Salariu motivant;
Creșterea salariului se face pe baza unor criterii obiective și corecte;
Bonusuri lunare de 20% din salariu;
Bonuri de masă din prima zi;
Transportul gratuit.
Pregătire profesională excelentă și condiții foarte bune de lucru;

DACĂ ai: cel puțin 8 clase absolvite;
spirit de echipă și flexibilitate;
disponibilitate de a lucra în schimburi;

VINO și DEPUNE un curriculum vitae sau COMPLETEAZĂ un formular de angajare la sediul firmei **Yazaki Component Technology din Arad**, Zona Industrială Vest, Strada III, nr. 4 - 4A sau trimite-l la Fax: 0372-577.089 sau la yct_recruiting@yazaki-europe.com.
Pentru orice informații ne puteți contacta la nr. 0372-577.002 /0372-577.087/ 0372-577.085 .

Yazaki Component Technology Arad face parte din **corporația YAZAKI** și are un rol important în producerea de sisteme de conectori, blocuri de relee, instrumente de bord, panouri de siguranță și alte produse injectate din material plastic, pentru marii producători din industria automobilelor.

(H-259856)

SC ANGAJEAZĂ
INGINERI INSTALAȚII PROIECTARE, INSTALATORI TERMO-SANITARI, 0741.112.005.

SC ANGAJEAZĂ
MUNCITORI NECALIFICAȚI și PAZNIC. Telefon 0753.042.428.

SC ANGAJEAZĂ
SECRETARĂ. Cerințe: cunoștințe operare calculator, cunoștințe facturare, registru de casă, limbi străine: germană sau engleză, maghiara constituie avantaj, permis de conducere cat. B. CV-urile se trimit la nr. de fax 0257/255188 sau e-mail: paidautomation@rdsar.ro. Informații la 0257/255108.

SC ANGAJEAZĂ
ȘOFER DISTRIBUȚIE, AGENT COMERCIAL, MANIPULANT, MERCHANDISER. Telefon 0744.784.432.

SC ANGAJEAZĂ
ȘOFER+ întreținere, salariu atractiv. Cerințe:-experiență conducere minim 3 ani categoria C, C+E, -corectitudine, punctualitate, disponibilitate program prelungit. CV-urile vor fi trimise la e-mail: ecologice2006@yahoo.com sau fax 0257/272717. Programarea interviurilor și informații: tel. 0257/272717 sau 0748.113.841

SC ANGAJEAZĂ
SPĂLĂTORI AUTO cu experiență. Telefon 0751.685.610, 0742.791.351.

SC ANGAJEAZĂ
ZUGRAVI, FAIANȚATORI, ZIDARI. Telefon 0747.071.693.

SC ANGAJEAZĂ:
LĂCĂTUȘI, SUDORI, INSTALATORI, MUNCITORI NECALIFICAȚI. Telefon 0740.304.930, 0745.004.343.

SC ANGAJEAZĂ:
MUNCITORI NECALIFICAȚI. Informații la telefon 0741.105.488.

SC ANGAJEAZĂ:
ȘOFERI DISTRIBUITORI PANIFICAȚIE, cerințe: permis categoria B de minim 2 ani, - VÂNZĂTOARE, -GESTIONAR magazie materie primă. Informații la telefon 0730.030.121.

SC DISTRIBUITOR
BĂUTURI angajează: ȘOFER B, C, - LIVRATOR, - OPERATOR CALCULATOR, cu domiciliul Arad. Informații tel/fax 0257/216599, 0729.009.280.

SC DISTRIBUȚIE
băuturi angajează ȘOFERI, cat. B, C, LIVRATORI MARFĂ cu domiciliul în Arad. Tel/fax. 0257/216599, 0729.009.280.

romjob.ro PORTAL NAȚIONAL DE LOCURI DE MUNCĂ

(H-250100)

ALPHA BANK

ALPHA BANK

Parte a ALPHA BANK Group, cel mai important grup financiar privat din Grecia, ALPHA BANK ROMANIA a fost prima banca straina intrata pe piata romaneasca dupa 1989. Astazi, ALPHA BANK ROMANIA este una dintre cele mai importante institutii din sistemul bancar romanesc. ALPHA BANK ROMANIA ofera clientilor sai solutii inteligente si flexibile in scopul satisfacerii intr-o maniera prompta si individualizata a solicitarilor acestora.

In concordanta cu strategia de dezvoltare a bancii pe piata romaneasca, angajam pentru

SUCURSALA ARAD:

ANALIST CREDITE

Persoana vizata va avea atributii legate de creditare/ analiza financiara, raspunzand intr-o maniera profesionista solicitarilor de finantare venite din partea clientilor.

Cerinte:

- Licentiat/a al/a unei facultati cu profil economic;
- Experienta bancara in activitatea de creditare/ analiza financiara si cunoasterea standardelor financiare IAS si RAS sunt preferabile, nefiind conditii obligatorii;
- Cunostinte de limba engleza, scris si vorbit;
- Abilitati analitice si numerice;
- Aptitudini de buna comunicare si relationare interpersonala; spirit de echipa;
- Seriozitate, incredere in fortele proprii, responsabilitate si atitudine pozitiva.

Candidatii sunt rugati sa transmita un CV insotit de o scrisoare de intentie la: Alpha Bank Romania – Sucursala Arad, str.Horia nr.2, fax: +40257257359 sau e-mail ara@alphabank.ro.
Termenul limita de primire a CV-urilor: 15 martie 2008.Toate CV-urile vor fi pastrate in conditii de confidentialitate. Doar candidatii ale caror aplicatii sunt selectate vor fi contactati pentru interviu.

SC DISTRIBUȚIE
echipamente electrice angajează INGINER specialitatea ELECTRO sau AUTOMATIZĂRI. Trimiteți CV la mail: electroinstal@rdslink.ro.

SELECTĂM PERSOANE
MUNCĂ AGRICULTURĂ, Germania, Cehia, Anglia, 0741.908.807.

SELECTĂM PERSOANE
pentru COLABORARE. Câștiguri între 350 - 600 USD, telefon 0741.931.325.

SELECTĂM PERSONAL
pentru MUNCĂ în Germania CHELNERIȚE și MUNCITORI pentru MUNCI AGRICOLE. Telefon 0742.032.935.

SOCIETATE COMERCIALĂ
angajăm MONTATORI tâmplărie Aluminiu și PVC. Informații telefon 0744.677.034.

SOCIETATE COMERCIALĂ angajează BARMANĂ OSPĂTARĂ (FETE). Informații telefon 0740.864.102.

SOCIETATE COMERCIALĂ
angajează BRUTARI. Telefon 0747.359.402.

SOCIETATE COMERCIALĂ
angajează CONFECȚIONERE cu experiență. Telefon 0727.704.201.

SOCIETATE COMERCIALĂ
angajează FOCHIȘTI grupa 1. Telefon la 0726.215.308, 0744.181.082.

SOCIETATE COMERCIALĂ
angajează GEAMGIU. Telefon 0722.687.087.

SOCIETATE COMERCIALĂ
angajează SUDORI, LĂCĂTUȘ MECANIC, cu deplasare. Telefon 338302 orele 8,00 - 16,00.

SOCIETATE COMERCIALĂ
angajez vanzătoare magazin îmbrăcăminte, C-lea Aurel Vlaicu. Telefon 0744.121.612.

SOCIETATE COMERCIALĂ
angajez ZUGRAVI, FAIANȚORI, RIGIPSARI, salarii motivante. Telefon 0721.242.476.

SOCIETATE COMERCIALĂ
cu sediul în Arad angajează FEMEIE SERIOASĂ pentru CURĂȚENIE. Informații la telefon 0257/206304.

SOCIETATE COMERCIALĂ
DE DISTRIBUȚIE angajează DIRECTOR PUNCT LUCRU, ȘOFERI cu atestat, MANIPULANȚI. C.V.la Telefon /Fax 0257/213262, Mobil 0728.137.834.

SOCIETATE COMERCIALĂ
de import și distribuție componente și accesorii mobilier, cu sediul în Arad, Sânicolau Mic, angajează MANIPULANT MAGAZIE. Condiții: domiciliul în Arad, permis conducere cat. B, liceul sau școala profesională. Așteptăm CV-urile la fax 0357/814839 sau 0257/278909. Informații la telefon 0726.272.741.

romjob.ro PORTAL NAȚIONAL DE LOCURI DE MUNCĂ

Tristă şi neuitată va rămâne amintirea ta în sufletele noastre. Dormi în pace, prietenul nostru drag

IOJA VIOREL.

Dumnezeu să-l odihnească!

Traian şi Florica Mariş din Avram- Iancu

Un gând curat, o lacrimă fierbinte pentru cel care a fost fratele, cumnatul şi unchiul

IOJA VIOREL.

Dumnezeu să-l odihnească!

Familia îndoliată, sora Florica, cumnatul Mihai şi nepoata Flavia

---

Suntem alături de colega noastră, Ana - Viorica Roman, în marea durere pricinuită de pierderea suferită, transmitem familiei sincerele noastre condoleanţe.

Colectivul firmei Amatex

Suntem alături de colega noastră Goda Magdalena la marea durere pricinuită de decesul mamei sale.

Colectivul SC Migdal SRL

Comemorări (76)

Cu durere şi tristeţe în suflet ne reamintim că în urmă cu 40 de zile ne-a părăsit pentru totdeauna dragul nostru soţ, tată, bunic şi străbunic

BULBOACĂ GHEORGHE.

Parastasul va avea loc duminică 2 martie 2008 la Biserica Ortodoxă din Curtici. Dumnezeu să-l odihnească în pace!

Familiile Bulboacă şi Morodan

Se împlinesc 6 luni de când ne-a părăsit cel care a fost

BRISTIAN ILIE.

Cât ai trăit te-am iubit, cât vom trăi te vom plânge.

În veci nemângâiată soţia Florica, fiul Cornel, nora Dana şi nepotul Răzvan

---

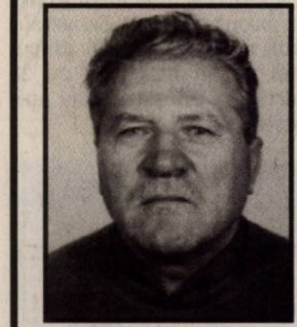

Amintim cu durere în suflet că au trecut 6 ani de când a plecat dintre noi iubitul nostru tată, soţ şi bunic

MOŢ MIHAI.

Dumnezeu să-l ierte şi să-l odihnească în pace! Te vom plânge mereu.

Familia Ruzsicska şi Moţ Maria

Astăzi, când trebuia să-ţi urăm la mulţi ani, de ziua ta, te plângem cu aceeaşi durere ca în urmă cu un an când ne-ai părăsit dragul nostru soţ şi naş

AUREL NEAMŢU.

În veci nemângâiaţi, soţia şi finii tăi familia Halja

Cu nemărginită durere în suflet amintim că au trecut 6 săptămâni de când a plecat dintre noi mult iubitul nostru tată şi soţ

av. RUZSICSKA FREDERIC.

Rugăm pe bunul Dumnezeu să-l ierte şi să îl odihnească în pace! Parastasul de pomenire va avea loc duminică, 2 martie 2008, ora 12,00 la Biserica Ortodoxă din Grădişte.

Te vom plânge mereu, Elena şi Jana Ruzsicksa

Azi se împlinesc 8 ani de la trecerea în eternitate a celei care a fost scumpa noastră mamă şi bunică

SABADIŞ ANA.

Vei rămâne veşnic în amintirea noastră! Dumnezeu să te odihnească în pace!

Familia

Astăzi, 1 martie se împlinesc 20 de ani de la despărţirea de cel care a fost soţ, tată, bunic şi străbunic

MIHUŢA SAVU (SĂVULICĂ).

Nu te vom uita niciodată, soţia Sida cu copiii şi nepoţii din Arad şi Chicago (SUA) şi Italia

---

DORINA,

floare scumpă/ Mâine e ziua ta, zi sfântă, zi în care noi am vrea/ Să te avem alăturea/ La mormântul tău veghem/ Şi cu jale te strigăm/ De ne auzi de acolo de sus/ Să şti că te iubim nespus/ Şi îl rugăm pe Dumnezeu/ Să te păzească mereu/ Iar în loc de La Mulţi Ani/ Noi îţi rostim să dormi în pace, înger scump!

Ticu, mica, fiica, soţul, sora, fraţii, cumnaţii şi nepoţii

Azi se împlinesc 2 ani de la trecerea în eternitate a celui care a fost tată, bunic şi străbunic

pietrar -

KUSOVSCHI IOSIF (SENIOR).

Vei rămâne veşnic în amintirea noastră. Dumnezeu să te odihnească în pace!

Fiica Monica Başa cu familia

S-au scurs 8 ani de când a plecat prea devreme dintre noi dragul nostru frate, tată şi bunic

pietrar -

KUŞOVSCHI IOSIF ECSI.

Dumnezeu să te odihnească în pace! Te vom iubi şi te vom plânge veşnic.

Sora Monica cu familia

O mare durere în suflet şi un dor nespus azi la împlinirea unui an de la trecerea în nefiinţă a prietenei şi colegei mele dragi

AGI KLAIN.

Emilia Hejja

Azi se împlineşte un an de la trecerea în nefiinţă a dragei mele prietene

AGI KLAIN.

Un an de când doar în vise şi amintiri te mai pot întâlni. Un an în care zi de zi ai fost în inima şi în sufletul meu şi al familiei mele. Nu te vom uita niciodată. Dumnezeu să te odihnească în pace!

Maria Baltac

Azi se împlineşte un an de la trecerea în nefiinţă a colegei noastre dragi

AGI KLAIN.

Nu te vom uita niciodată!

Oficiul de calcul, S.C.CET Arad S.A.

Se împlinesc 6 săptămâni de la plecarea în veşnicie a scumpei noastre mame, soacră, bunică şi străbunică

URS MILINA.

Parastasul de pomenire va avea loc duminică, 2 martie, ora 12, la Biserica din Comlăuş.

Familia îndurerată

Regrete eterne la 4 ani de la decesul dragului nostru

ing. LEONARD CISMARU.

Familia

Se împlinesc doi ani de când s-a înălţat la cer sufletul blând şi nobil al mamei, soacrei şi bunicii noastre

FERICIAN ANA.

Să-i fie somnul lin şi îngerii aproape!

Fam. Ilca

Cu adâncă durere în suflet anunţăm parastasul de un an pentru cea care a fost

VESA MARIA

în data de 2 martie 2008 la Biserica din Aradul Nou.

Familiile Ciobanu şi Vesa

Au trecut 25 de ani de când ne-a părăsit tatăl nostru drag

DOBLE GEORGE.

Un moment de aducere aminte.

Fiica Delia, fiul Daniel, nepoata Laura

SOCIETATE COMERCIALĂ producătoare de cabluri electrice angajează CONTROLOR DE CALITATE, experienţa constituie avantaj. Informaţii de luni până joi la telefon 206228 între orele 8-16.

SOCIETATE COMERCIALĂ selectează PERSONAL pentru GERMANIA, ITALIA. Domenii: OSPĂTARE, BUCĂTARI, AJUTORI BUCĂTĂRIE. 0741.292.001.

SOCIETATE DE PAZĂ angajează AGENŢI PAZĂ. Telefon 228786.

AICI E LOCUL CARIEREI TALE! romjob.ro PORTAL NAŢIONAL DE LOCURI DE MUNCĂ

SOCIETATE PAZĂ, Arad, P-ţa Sârbească 1, telefon 281410, 280228, 0357/407425, angajează PERSONAL PAZĂ, zona Curtici-Arad, cunoaşterea limbii maghiare, constituie avantaj.

STAŢIE PECO angajează PERSONAL SERVIRE la POMPE (inclusiv studenţi). Program în ture. CV la 219750 sau otolea@yahoo.com.

Preluarea anunţurilor pentru următoarea zi se face până la ora 16,00.

PE SCURT

- **Premiile NME.** Arctic Monkeys a fost desemnată, joi, cea mai bună trupă britanică, la NME Awards, gala premiilor oferite de săptămânalul muzical NME, în urma voturilor publicului, artiştii câştigând alte două distincţii, pentru cea mai bună piesă şi cel mai bun videoclip.

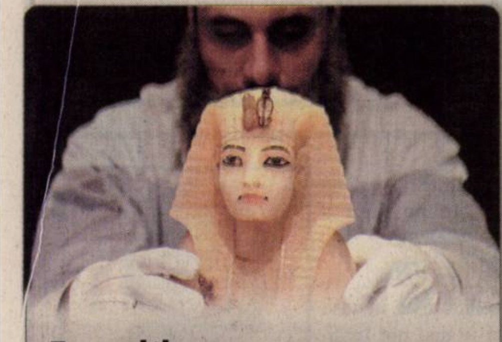

Expoziţie Un bust al lui Tutankhamon este prezentat la muzeul de etnologie de la Viena în cadrul expoziţiei „Tutankhamon şi lumea faraonilor", care se va deschide în 9 martie. (Foto: EPA)

Nu îneacă necazul

Tokyo (MF) - Proverbul spune că alcoolul te ajută să-ţi „îneci amarul", să uiţi de necazuri, însă, în realitate, acesta nu face decât să le prelungească, după cum arată un studiu din Tokio. Echipa condusă de profesorul în farmacologie Norio Matsuki explică faptul că etanolul conţinut în alcool nu ajută consumatorul să uite, cum se credea, ci, dimpotrivă, păstrează amintirile bine întipărite în memorie.

Hepatită sau SIDA

Los Angeles (MF) - Autorităţile sanitare din Nevada, în vestul Statelor Unite, au lansat o campanie de informare în rândul celor 40.000 de persoane, suspectate că au contractat virusul hepatitei B, C sau SIDA, într-o clinică din Las Vegas. Înştiinţarea vizează bolnavii operaţi în clinică în perioada martie 2004 şi 11 ianuarie 2008. Ancheta a evocat reutilizarea seringilor.

Kate şi Owen (Foto: EPA)

Şi-au reluat relaţia

Los Angeles (MF) - Actorii Kate Hudson (28 ani) şi Owen Wilson (39 ani), care anul trecut a avut o tentativă de sinucidere, şi-au reluat relaţia, potrivit presei americane. Actriţa a fost surprinsă vizitându-l, după gala premiilor Oscar, pe Wilson la locuinţa acestuia din Malibu, California. Potrivit presei americane, cei doi s-au întâlnit de mai multe ori în ultima vreme. De la tentativa de sinucidere, Wilson a evitat să iasă prea mult în public.

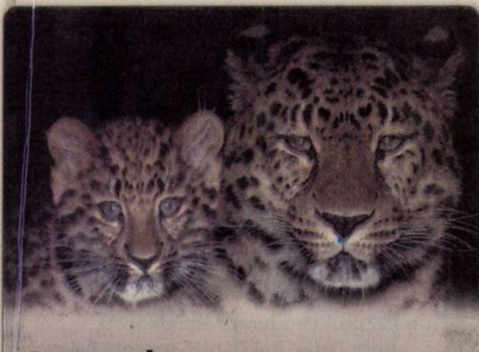

Leopard Un exemplar rar de leopard Amur s-a născut la parcul zoologic Marwell din Hampshire, Marea Britanie. (Foto: EPA)

Kiltul, ca marcă naţională

Edinburgh (MF) - Scoţienii vor să obţină, pentru kiltul tradiţional, aceeaşi protecţie de marcă naţională de care se bucură, la nivel european, parmezanul italian sau şampania franţuzească, scrie The Independent.

Aşa cum parmezanul veritabil provine numai din anumite regiuni ale Italiei şi şampania numai din regiunea Champagne din Franţa, kiltul tradiţional scoţian (fusta scurtă şi plisată din stofă cadrilată, care face parte din costumul naţional) este în centrul unei campanii care are ca obiectiv să protejeze marca naţională.

Va cânta la un bal londonez

■ Whitney Houston revine pe scena muzicală printr-un concert caritabil, la Londra.

Whitney Houston (Foto: EPA)

Londra (MF) - Cântăreaţa americană Whitney Houston revine pe scena muzicală printr-un concert în scopuri caritabile, organizat în luna mai, la Londra, artista înregistrând în paralel piesele pentru un nou album, care urmează să fie lansat în noiembrie. Whitney Houston va participa, pe 8 mai, la balul londonez Caudwell Children's Legend Ball, din Battersea. „Suntem deosebit de încântaţi că avem ca invitat special un artist de calibrul lui Whitney", a declarat pentru publicaţia britanică Marie Claire preşedintele fundaţiei, John Caudwell. Între timp, Whitney înregistrează un nou album alături de producătorul Clive Davis, cel care i-a descoperit pe Rod Stewart şi Aretha Franklin. Materialul urmează să fie lansat în luna noiembrie. Whitney Houston are în palmares 26 de premii American Music şi şase premii Grammy.

Ea a realizat şi o performanţă încă neegalată, aceea de a se afla de şapte ori consecutiv pe primul loc în topurile de vânzări din Statele Unite.

Printre artiştii care au mai cântat la concertul organizat de fundaţia Caudwell se numără şi Tina Turner, care a reuşit să strângă peste două milioane de dolari, bani care au fost folosiţi pentru ajutorarea copiilor cu dizabilităţi.

Şofer la numai cinci ani

Mimon (MF) - Un băiat de cinci ani a luat maşina părinţilor săi, miercuri după miezul nopţii, şi a condus pe o distanţă de 500 de metri, accidentând două maşini şi lovindu-se de pereţii unei case. Copilul a provocat daune de 100.000 de coroane după ce a parcurs doar 500 de metri la volanul maşinii.

El a ieşit din casă după miezul nopţii, s-a urcat în maşină - unde a găsit cheile în contact -, a pornit motorul şi, după accidente, s-a ascuns într-un parc din oraşul Mimon, în Cehia.

Poliţia l-a găsit pe băiat, care era îmbrăcat în pijamale, câteva ore mai târziu, după ce a investigat seria de accidente, neştiind cine a fost şoferul care a abandonat maşina. Copilul nu a fost rănit.

„I-am rugat pe asistenţii sociali să afle cum este posibil ca părinţii să nu-şi fi dat seama că băiatul ieşise din casă şi cum a reuşit să conducă la vârsta de cinci ani", a spus purtătorul de cuvânt al Poliţiei.

Adrianei îi place să iasă cu prietenii, să asculte muzică şi adoră vacanţele la munte.

www.aradon.ro
(Foto: Studio Roberto Franco)
Agenţia Angels Events

Chipul lui Bach, reconstituit

■ Figura compozitorului german Johann Sebastian Bach a fost reconstituită în Scoţia.

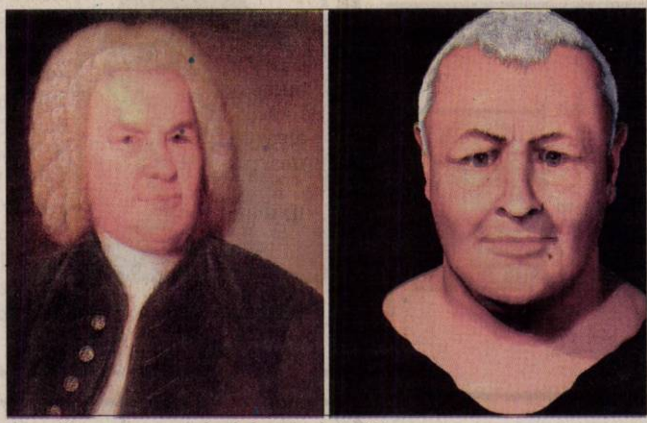

Asemănarea cu originalul este de 70% (Foto: EPA)

Berlin (MF) - Chipul lui Johann Sebastian Bach, născut la Eisenach în 1685, a fost reconstituit, în decembrie, în centrul de anatomie şi identificare umană al Universităţii Dundee, Scoţia, de antropologul scoţian Caroline Wilkinson, graţie unui sistem de reconstrucţie facială prin calculator.

Potrivit AFP, un mulaj din ipsos al capului marelui compozitor Johann Sebastian Bach va fi piesa centrală a expoziţiei „Bach văzut prin oglinda medicinei", care se va deschide pe 21 martie la Muzeul Johann Sebastian Bach din Eisenach (centru), a anunţat conducerea muzeului. Chipul care va fi prezentat la expoziţie este cel al lui Bach în momentul morţii. Asemănarea cu originalul este de 70%. Chipul reconstituit confirmă ceea ce se ştia deja despre fizicul lui Bach: era un bărbat impozant, cu maxilarul inferior uşor alungit în afară, cu cavităţi oculare profunde şi cu un nas mare.

Caroline Wilkinson, cunoscută în special pentru reconstituirea chipului faraonului Ramses II, s-a bazat pe o primă tentativă de reconstituire a feţei lui Bach realizată în 1894 de anatomistul Wilhelm His şi de sculptorul Carl Ludwig Seffner. His şi Seffner au exhumat atunci trupul lui Bach, care era înmormântat în apropierea unei biserici din Eisenach. Seffner a realizat ulterior un bust din bronz. Johann Sebastian Bach a murit în 1750. Expoziţia se va deschide pe 21 martie, la cea de-a 323-a aniversare a sa.

Prinţul Harry (Foto: EPA)

Va fi retras din Afganistan

Londra (MF) - Prinţul Harry va fi retras din Afganistan, după apariţia pe Internet a informaţiilor despre participarea sa timp de două luni şi jumătate la operaţiunile din sudul acestei ţări. Comandanţii militari britanici au decis retragerea prinţului, dar nu se ştie când se va întâmpla acest lucru. „Va avea loc foarte curând şi va fi o retragere ordonată şi demnă", a declarat o sursă oficială. Autorităţile britanice se tem că prinţul Harry, fiul cel mic al Prinţului Charles, ar putea deveni o ţintă pentru reţeaua al-Qaida şi rebelii talibani. Harry (23 ani) a fost trimis în regiunea afgană Helmand (sud) în decembrie 2007, la şapte luni după ce s-a renunţat la ideea trimiterii lui în Irak.

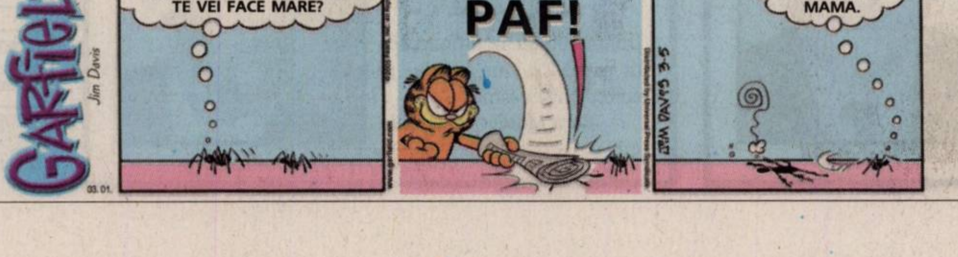
GARFIELD
Jim Davis
03.01.
VREI SĂ-I SEMENI LUI TAICĂ-TĂU, FIULE, CÂND TE VEI FACE MARE?
PAF!
JIM DAVIS 3-5
SUNT CURIOS CE VA FACE MAMA.

La templu Un grup de Sadhus nepalezi se odihnesc la templul Pashupati din Kathmandu. Sute de sfinţi Sadhus traverseaza ţara pentru a sărbători cel mai mare festival hindus, Mahashivrati Mela. (Foto: EPA)

ADEVĂRUL

Cotidian independent Arad

20 pagini | LUNI, 3 MARTIE 2008 | 90 bani

Anul XX, nr. 5374

E-mail: adevaruldearad@informmedia.ro; publicitate.adevarul@informmedia.ro; micapub.adevarul@informmedia.ro

Azi: 170 oferte de locuri de muncă

Pag. 19

Vreme caldă, cer senin, vânt slab.

13°C

Dimineaţa | La prânz

Medvedev, noul ţar

Moscova (D.S.) - Conform sondajelor efectuate la ieşirea de la urne, Dmitri Medvedev a câştigat detaşat alegerile prezidenţiale din Rusia, cu un procent de 69,6%. Medvedev fusese desemnat de către Vladimir Putin ca posibil succesor încă din luna decembrie. **/ p. 7**

Bute show!

Montreal (L.S.) - Lucian Bute şi-a pus pentru prima dată centura mondială (IFB) în joc, la categoria supermijlocie, vineri noaptea, la Montreal. **/ p. 12**

Nu-i rău

Cluj (A.H.) - Abordând partida cu Universitatea cu gândul la o victorie, UTA a obţinut, în cele din urmă, o remiză mulţumitoare (2-2) după felul în care a decurs întâlnirea. Gazdele au condus în două rânduri pe tabelă, iar în min. 85 Todea a fost eliminat de pe suprafaţa de joc, pentru cumul de „galbene". **/ p. 11.**

Maşină arsă, şofer dispărut

Arad (I.C.) - Un Ford Escort a ars complet duminică dimineaţa pe drumul dintre Arad şi Zimand, după ce s-a izbit violent de un copac de pe marginea drumului. Şoferul maşinii este de negăsit, acesta dispărând de la faţa locului cu tot cu plăcuţele de înmatriculare ale autoturismului. **/ p. 10**

LOTO - EXTRAGEREA DIN 17 FEBRUARIE 2008

6/49: 9 35 39 12 46 18

NOROC: 2 4 5 0 3 5 4

6/49			
1 (6/6)	REPORT	1.118.697,41	7.416.822,26
2 (5/6)	17	26.322,29	-
3 (4/6)	1.013	662,60	-

Fond total de câştiguri: 8.535.519,66

Sursa: Compania Naţională Loteria Română S.A.

Cărţi din import

Piaţa cărţilor importate este în creştere, deşi majoritatea acestora sunt de fapt cărţi româneşti tipărite în străinătate.

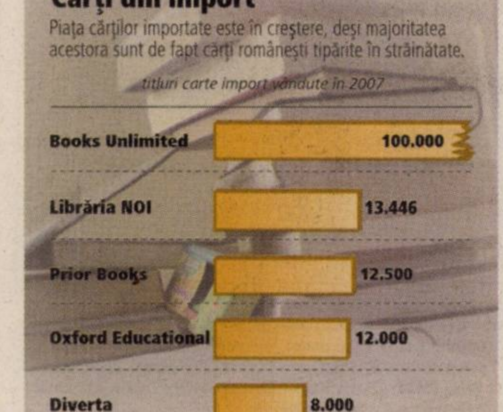

Grafica: Adevărul, sursa: Companiile

Furtuna a răscolit Aradul

■ Vijelia de sâmbătă seara a lăsat 98 de localităţi fără curent şi a blocat trei şosele din Arad.

Ioana Costaş

ioana.costas@informmedia.ro

Arad - Mai multe drumuri naţionale şi judeţene din Arad au fost blocate temporar, în urma furtunii de sâmbătă seara, care a lăsat în întuneric zeci de localităţi din judeţ şi o parte din municipiul Arad. În apropiere de Săvârşin, s-au rupt copaci şi crengi. De asemenea, pe DN 79, în apropiere de Andrei Şaguna, copacii căzuţi pe carosabil au blocat traficul în jur de 30 de minute, timp în care s-au format cozi de maşini de peste cinci kilometri. În zonă, a fost raportată şi răsturnarea unui TIR, fără a exista însă victime.

Copacii au mai blocat un drum judeţean, între localităţile Şiria şi Horia, unde au intervenit drumarii pentru a degaja şoseaua. Vijelia a rupt şi un stâlp de telefonie fixă, între localităţile Chereluş şi Şicula, stâlpul sprijinindu-se doar în fire, situaţia fiind remediată de cei de la compania de telefonie. Vântul puternic a smuls în municipiu şi o copertină de la un showroom auto. Aceasta a fost dusă de vânt zeci de metri şi a avariat 12 maşini aflate în zonă. Copertina din tablă cântăreşte sute de kilograme. Din fericire nimeni nu a fost rănit. **/ p. 10**

ARAD ONLINE **www.aradon.ro**

Aici mai multe foto şi video

„Liceul Anului" continuă. La TeenFest-ul arădean încă o confruntare plină de imaginaţie, prospeţime şi creativitate între liceul Pedagogic „Dimitrie Ţichindeal" şi Grupul şcolar de industrie alimentară.

(Foto: Valerian Ardelean)

Final la achiziţia terenurilor pe traseul autostrăzii Arad-Timişoara (Foto: FAN)

420 de dosare pe autostradă

■ Direcţia de Drumuri Timişoara susţine că dosarele pentru cumpărarea terenurilor s-au încheiat.

Arad (A.B.) - Autostrada Arad-Timişoara şi centura ocolitoare a Aradului sunt, cel puţin în declaraţii, aproape de demararea lucrărilor. Potrivit oficialilor din Timişoara şi Bucureşti, lucrările la autostrada spre Arad vor începe în iunie sau iulie. În afară de declaraţii însă, nici o altă mişcare nu s-a făcut în problema autostrăzii, iar oficialii arădeni sunt sceptici cu privire la începerea lucrărilor în acest an, vorbind de faptul că desemnarea câştigătorilor şi organizarea de şantier va ţine până în toamnă. Directorul Direcţiei Regionale de Drumuri şi Poduri Timişoara, Ioan Maliţa, susţine însă că „pentru porţiunea Arad-Timişoara s-au încheiat deja dosarele pentru achiziţia terenurilor. În judeţul Arad avem 420 de dosare. Estimăm că în lunile iunie-iulie vor începe lucrările". **/ p. 3**

Emma loveşte Europa

Viena (MF) - Vremea rea s-a simţit cu şi mai mare intensitate în alte zone ale Europei. Furtuna Emma a adus cu ea rafale de vânt care au depăşit chiar şi 200 de kilometri pe oră. Zeci de copaci au fost smulşi din pământ şi mai multe acoperişuri au fost distruse. 8 oameni au murit şi alţi câţiva au fost răniţi în Germania, Austria şi Cehia. Furtuna Emma a traversat şi Olanda, Belgia şi estul Franţei. **/ p. 20**

Interviu. Prefectul Judeţului Arad, Gavril Popescu, răspunde întrebărilor ziarului Adevărul legate de victoriile repurtate, de războiul cu Primăria Arad, relaţiile cu instituţiile descentralizate şi posibila candidatură la primărie. **/ p. 9** (Foto: Ştefan Matyaş)

ATLASSIB

Doar în perioada 20.02.2008-31.03.2008

15 ani

Spania

85 EUR dus

165 EUR dus/intors

MALAGA,SEVILLA si HUELVA :

125 EUR dus

205 EUR dus/intors

RECLAMĂ

ARAD ONLINE

www.aradon.ro

REMEMBER

3 martie

Ziua națională a Bulgariei
Ziua mondială a scriitorilor

1847 - S-a născut **Alexander Graham Bell,** inventatorul telefonului.

1871 - S-a născut Constantin Argetoianu, om politic, diplomat.

1875 - La Paris a fost prezentată opera „Carmen" de George Bizet.

1882 - S-a născut Ion Mihalache, om politic, fondator al partidului țărănesc.

Alexander Graham Bell

1907 - Răscoalele țărănești din 1907. A avut loc, la Pașcani, prima mare ciocnire dintre răsculați și armată.

1930 - S-a născut Ion Iliescu, om politic și fost președinte al României.

2002 - Armata americană a utilizat pentru prima dată o nouă armă de mare putere - bomba „termobarică" (ce poate absorbi oxigenul din subteranele unde s-ar mai putea ascunde încă elemente ale rețelei al-Qaida sau talibani) - în Afganistan.

PIEȚE, TÂRGURI

- **Astăzi** este zi de piață la Curtici, Nădlac, Bocsig, Gurahonț, Moneasa, Pilu, Vladimirescu. Tot astăzi se organizează târg săptămânal la Gurahonț și Bârzava.
- **Mâine, marți**, este zi de piață la Sebiș, Almaș, Apateu, Semlac, Sântana, Șilindia, Vârfurile.

TELEFOANE UTILE

☎ INFORMAȚII TELEFONICE: 056-931; ☎ ROBOT: 958; ☎ APEL UNIC DE URGENȚĂ (SALVARE, POLIȚIE; Pompieri): 112; ☎ PRIMĂRIA MUNICIPIULUI ARAD: Program de relații cu publicul (camera 5) luni-vineri între orele 8-20. Tel.: 284.744; tel. centrală: 281.850; ☎ S.C. E.ON GAZ ROMÂNIA - Sucursala Arad - Dispecerat și intervenție telefon: 218.928; 256.928; 0357/403.388; ☎ DERANJAMENTE CURENT ELECTRIC: 235.991; ☎ INFORMAȚII CFR: 231.777; ☎ PROTECȚIA CONSUMATORULUI: B-dul Revoluției, nr. 50. Telefon: 257.049; ☎ GOSPODĂRIREA COMUNALĂ ARAD S.A.: 270.352; 0729-009.033; 0257/270.352; ☎ POLIȚIA DE FRONTIERĂ: 959.

ÎNTRERUPERI DE CURENT

- **Marți, 4 martie. În municipiu: h 9-17.30:** Hunedoarei, Mărgăritar, Minervei, Clopoțeilor, Blanduziei; **h 9-15.00:** 6 Vânători, Cedrului, Ovidiu, Crișului, Sălcuța (p): **h 9-13.00:** Condurașilor, Oituz, Ghe. Doja, Clujului, Ciorogariu. **În județ: h 8-15.00:** Răpsig - parțial; **h 9-17.00:** Șagu - parțial; **h 9-16.00:** Curtici- parțial; **h 08.30-16.30:** Mișca - parțial.

CURSURI

- **Casa de Cultură a Municipiului Arad,** cu sediul în strada Gheorghe Lazăr, anunță înscrieri la următoarele cursuri: inițiere calculatoare (Windows, MS Office, utilizare Internet); limba germană, limba italiană, limba engleză, cosmetică, coafură. Înscrierile se fac zilnic la sediul instituției, între orele 9-15. **Relații suplimentare la telefon 211918.**

UNDE MERGEM *în Arad*

CINEMA

DACIA

- **„Elisabeth: Epoca de aur"** (SUA), orele 11; 14; 17; 20.

ARTA

- **„Polițist meseriaș"** (SUA), orele 15; 17,30; 20.

TEATRE

TEATRUL CLASIC „IOAN SLAVICI"

- **„Întoarcerea de acasă" + „E-uri"**, de Ștefan Caraman și Alina Nelega; Regia: Ștefan Iordănescu; Scenografia: Doru Păcurar (vineri, 7 martie, ora 19, Sala Studio).
- **„Escurial"** de Michel de Ghelderode; Regia: Alexandra Gandi; Decorul: Onisim Colta; Costumele: Oana Văran Goia (duminică, 9 martie, ora 19, Sala Mare).

SPECTACOL

- **„O seară la Tănase"** cu Stela Popescu, Alexandru Arșinel, Nae Lăzărescu, Vasile Moraru, Cristina Stamate, Gabriel Dorobanțu, Adrian Enache (joi, 6 martie, ora 19, la Teatrul Clasic „Ioan Slavici").

EXPOZIȚII

- **Muzeul de artă:** Expoziția de artă plastică „AXE" (orele 9 - 17)

SĂNĂTATE

- **CABINET MEDICAL OBSTETRICĂ-GINECOLOGIE** Timișoara, str. Iuliu Maniu nr. 3. Arad, B-dul Decebal nr. 11. Tel. 0723.643.581.
- **MEDLINE SERVICE** - injecții, pansamente, perfuzii, recoltări analize la domiciliu, 7 zile din 7. Tel. 0257.338.578; 0728.285.762; 0728.285.760.
- **SPITALUL CLINIC JUDEȚEAN** are noi numere de telefon: 220.000; 220.001; 220.002; 220.003.
- **URGENȚE STOMATOLOGICE:** Cabinetul de pe B-dul Decebal nr. 14 (vis a vis de Casa Armatei) are program **NON-STOP.** Tel. 0257.280.179; 0357.427.589.

HOROSCOP

BERBEC
Puterea creativă de care dispuneți vă îndeamnă să începeți o activitate nouă. Aveți toate șansele de reușită pe plan intelectual. Parcurgeți o perioadă favorabilă inspirației artistice.

TAUR
În prima parte a zilei, sunteți mai sensibil decât de obicei, iar relațiile cu anturajul ar putea fi tensionate. Fiți prudent și nu faceți promisiuni pe care nu sunteți sigur că le veți putea respecta!

GEMENI
În viața dumneavoastră au loc schimbări, care vă oferă satisfacții. Activitatea intelectuală intensă și puterea creativă de care dispuneți contribuie la succesul dumneavoastră pe plan social.

RAC
S-ar putea ca un prieten de familie să vă propună o colaborare. Vă sfătuim să o acceptați, chiar dacă nu sunteți prea încântat de câștig.

LEU
Dimineața resimțitit o stare de confuzie care vă poate face să întârziați lucrările de serviciu. Nu provocați discuții cu șefii!

FECIOARĂ
S-ar putea să plecați într-o delegație în care puteți avea satisfacții profesionale. Aveți grijă de bagaje, ca să nu pierdeți ceva important. Relațiile cu colegii și familia sunt excelente.

BALANȚĂ
Sunteți foarte hotărât să începeți o nouă afacere, dar nu prea vă ajung banii. Dacă reușiți să vă puneți la lucru imaginația și inventivitatea, puteți face rost de suma necesară.

SCORPION
La serviciu, sunteți predispus să faceți greșeli din cauza cărora acumulați întârzieri. Nu vă agitați și acceptați ajutorul colegilor.

SĂGETĂTOR
S-ar putea să vă confruntați cu probleme financiare. Fiți mult mai optimist. Dacă sunteți prea încordat, riscați să vă compromiteți relațiile sociale. Nu este o zi bună pentru examene.

CAPRICORN
Dimineața s-ar putea să vă loviți de o serie întreagă de dificultăți și să aveți impresia că munciți degeaba.

VĂRSĂTOR
Nu sunteți prea comunicativ și ar fi bine să amânați întâlnirile de afaceri. De asemenea, vă sfătuim să amânați deciziile importante în domeniul financiar și profesional.

PEȘTI
Aveți succes în toate activitățile legate de cămin. Puteți să vă faceți planuri de viitor.

REȚETA ZILEI

Mușchi de vită umplut

Ingrediente: 1 kg de carne de vită, 350 g ciuperci, 300 g cașcaval, 1 gogoșar sau ardei gras, 1 leg., pătrunjel, sare, condimente, 1 ou, ulei, 1 ceapă.

Mod de preparare: Ceapa și ciupercile se călesc în puțin ulei, se adaugă gogoșarul și pătrunjelul tăiat, se poate pune și puțin mărar, după gust, sare și alte condimente. După ce s-a răcit se adaugă oul bătut și cașcavalul tăiat bucățele. Compoziția obținută se va întinde peste fâșia de carne. Aceasta se va rula, iar la sfârșit folosiți bucăți mici de sfoară să o legați. Se poate unge cu ou deasupra, după care se dă la cuptor la foc moderat pentru o oră, depinde cât de groasă iese rulada. Sfoara folosită se va tăia după ce ați scos-o din cuptor. **Poftă bună!**

COMENZI TAXI

- **ALFA PLUS** 949; 349.349
- **TAXI ALFA** 945; 22.88.88; 25.25.26; 0723-200.301; 0745-50.60.70
- **TAXI ARAD** 940; 0722-755.440; 0740-252.101
- **FAVORIT** 280.000; 281.111; 0740-083.333; 0724-409.992
- **EUROPA** 275.555; 0723-677.555; 0744-828.163
- **TAXI VERBIȚĂ** 944; 0726-336.969; 0741-200.300

Dobânzile bancare în vigoare la 3.03.2008

Denumirea băncii	Suma minimă (RON)		Dobânda (% pe an)														
			Persoane fizice							Persoane juridice						
				Pe termen de (luni)							Pe termen de (luni)					
	Persoane fizice	Persoane juridice	la vedere	1	2	3	6	9	12	la vedere	1	2	3	6	9	12
BCR	100	2500	0,25	5,75	-	5,85	6,25	6,50	6,70	0,25	5,5	-	5,75	6	6,25	6,5
BRD	150	-	0.25	5,5	5,5	5,75	5,75	5,75	6	0,25	6	6	6,25	6,25	6,25	6,5
San Paolo IMI Bank	1000	5000	0,1	6	–	6,75	6,9	6,9	7	0,1	6	–	6,5	6,75	6,9	7
B. Transilvania	100	2500	0,25	7	–	7	7	7,25	7,25	0,25	7	–	7	7	7,25	7,25
BancPost	500	20.000	0,15	7	6,5	8	6,5	-	6,85	1	4	4,75	5,50	5,75	-	5,75
Reiffeisen	150	150	0,25	5	–	5,15	5,35	-	5,75	0,25	5	–	5,15	5,35	-	5,75
Coop. Mureșul	30	200	0,25	5	–	6	7	8	9	0,25	5	–	6	7	8	9

Luni,
3 martie
2008

Biserica ortodoxă

Sf. Mucenici: Eutropiu, Cleonic și Vasilisc

Biserica romano-catolică

Ss. Cunegunda, împ.; Marin, ostaș, m

Biserica greco-catolică

Sf. Mc.: Eutropie, Cleonic și Vasilisc

Ziua precedentă

Arad	4-10°C
Lipova	4-10°C
Chișineu-Cr.	3-10°C
Săvârșin	3-9°C
Sebiș	3-9°C

Umiditate: 63%
Presiune: 100 KPA
Precipitații: 20%
Vânt: 16 km/h
Direcție vânt: VSV

Prognoza meteo pentru astăzi:

Temperaturile se vor situa între 4 și 13 grade. Vântul va sufla cu 16 km/h, dinspre VSV. P timpul zilei cerul va fi înnourat, spre seară însă vom avea parte de averse de ploaie.

VREMEA *luni*

4° minim

13° maxim

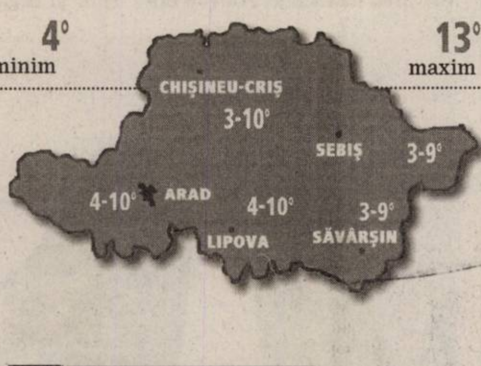

http://meteo.aradon.ro
Prognoza meteo pentru Arad

Soarele răsare: **07:14**
Soarele apune: **18:21**

Fazele lunii:

07.03	11.03	20.03	31.03
●	☽	●	☾

Prognoza meteo pentru 3 zile:

Temperaturile minime vor fi cuprinse între -2 și 4 grade, iar cele maxime între 6 și 13 grade. Vremea va fi mohorâtă cu ploi și ninsori.

Temp. minime: -2 la 4°C
Temp. maxime: 6 la 13°C

	luni	marți	miercuri	joi
	Parțial noros	Averse de ploaie	Ploaie și ninsoare	Ploaie și ninsoare
Min.:	4°C	3°C	-2°C	-2°C
Max.:	13°C	12°C	6°C	7°C

ADEVĂRUL
Cotidian independent Arad
Str. Poetului nr. 1C, Arad
Auditat de BRAT

Director editor: Mircea Țîșcă (8465)
Secretariat: 281802 (centrala), fax - 280655
Șef departament difuzare: **Carmen Csordas** - 281797
Șef departament marketing: **Eugenia Bărdaș** (8464)
Marea publicitate: 280943
Mica publicitate: 210775
Tiparul executat la: SC Inform Media SRL, Calea Torontalului, DN 6, km 5,7, Timișoara

Redactor șef: Doru Sava (8418) **Responsabil de număr:** Doru Sinaci
Secretar general de redacție: Gabriela Groza (8417) **Departamente: Eveniment: Cosmin Mihuța** (8411), Adriana Barbu (8410), Lucian Șerban (8412), Margareta Szegö (8403); **Politic: Simion Todoca** (8425); **Economic:** Andreea Pintea (8419); **Cultură, Învățământ: Vasile Filip** (8428), Vasile Sărăndan (8401) ; **Social: Tristan Mihuța** (8431), Diana Duțu (8429); **Județ: Doru Sinaci** (8446) **Sport: Daniel Scridon** (8427), Adrian Hărțău (8433), Leonard Sfâra (8434) ; **Foto: Ștefan Matyaș** (8402); **Tehnoredactare:** Ghizela Șerban (8452), Ramona Vidulescu (8451), Cristi Ciulei (8450); **Designer:** Evelyn Kovago.
REDACȚIE : tel. 281802 (centrala); fax 280655, 281797;
e-mail:adevaruldearad@informmedia.ro, publicitate.adevarul@informmedia.ro, micapub.adevarul@informmedia.ro

PE SCURT

- **Activități.** În urma activităților întreprinse agenții de ordine publică au dat amenzi în valoare de 8.300 de lei. Aceștia au aplicat 17 sancțiuni contravenționale, au aplanat șapte conflicte, au controlat 19 sisteme de pază și au efectuat zece controale.

COMENTARIUL ZILEI

Campanie cu instituțiile statului

COSMIN MIHUȚA

cosmin.mihuta@informmedia.ro

Lupta electorală, începută de câteva săptămâni, arată ce ne așteaptă până la alegerile locale. Ultima acțiune a Primăriei Arad dă de înțeles contracandidaților primarului Gheorghe Falcă faptul că, în campania ce va să vină, se va lupta cu toate mijloacele posibile, actualul edil urmând să apeleze, dacă va fi nevoie, chiar la arme mai puțin convenționale, cum ar fi funcționarii publici.

Altfel nu se explică un comunicat al Primăriei, care atacă o campanie sub sloganul „Eu cred", campanie ce a umplut orașul de afișe. Primăria s-a sesizat, ne spun autorii comunicatului, în urma nemulțumirii arădenilor vis-a-vis de aceste afișe. Să fim serioși, nici chiar așa promptitudine. Modul în care este redactat comunicatul ne arată că, de fapt, cei profund nemulțumiți sunt autorii lui și șefii lor. Iar scopul acestui comunicat rezultă clar din supozițiile ce apar în interior: „Primăria Municipiului Arad efectuează demersuri pentru identificarea celor care desfășoară această campanie ilegală agresivă. Caracterul anonim al acțiunii arată că ar putea fi vorba despre publicitate politică în afara perioadei legale de campanie electorală".

Faptul că e vorba de o campanie legată de cea electorală e cât se poate de limpede, iar oamenii primarului Gheorghe Falcă (și însuși primarul) s-ar face de râs să nu știe ce contracandidat a pornit această campanie. În fapt, nu despre identificarea autorului campaniei e vorba. Cei din Primărie îl știu foarte bine. E vorba, în realitatea, de o „urechere" cât se poate de clară a adversarului. De o avertizare, că în lupta pentru Primăria Aradului, viața nu va fi chiar ușoară.

E jenant că se apelează la astfel de tertipuri pentru a intimida un adversar, pentru a încerca să-l determini să o lase mai moale. Sau să-i mai scoți niște bani din buzunar, sperând să-i reduci din capacitatea financiară de a purta o luptă ca la carte. În orice țară civilizată, membră a Uniunii Europene, o implicare a Primăriei sau altor instituții în campania electorală ar fi imposibilă. La noi, însă, toate aceste instituții finanțate din banul public se implică. Până la gât.

420 de dosare pe autostradă

■ Direcția de Drumuri Timișoara susține că dosarele pentru cumpărarea terenurilor s-au încheiat.

ADRIANA BARBU

adriana.barbu@informmedia.ro

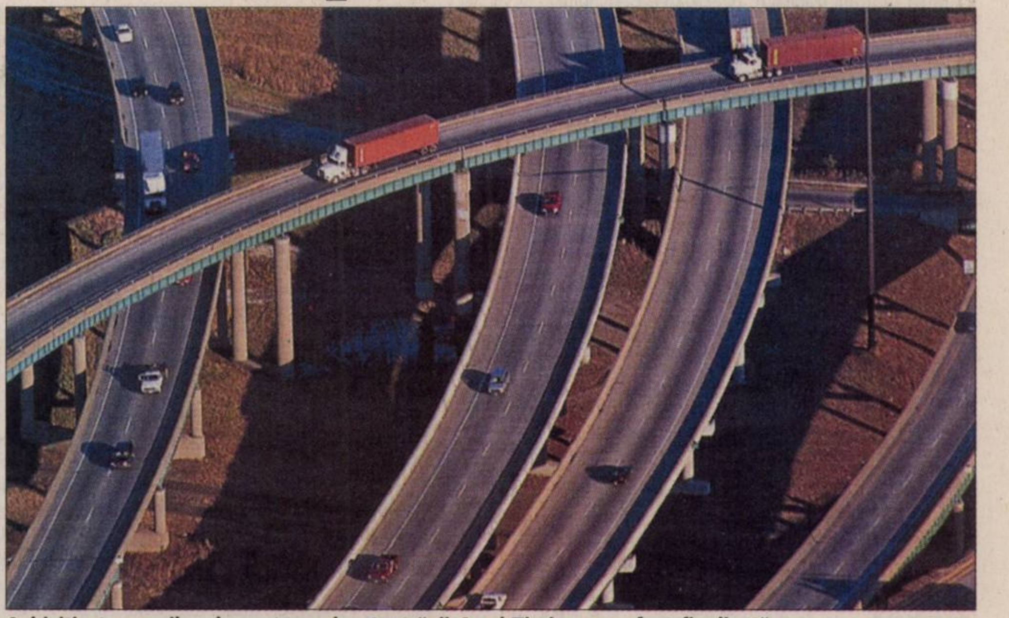

Achiziția terenurilor de pe traseul autostrăzii Arad-Timișoara a fost finalizată (Foto: FAN)

Arad - Cel puțin în declarații, autostrada Arad-Timișoara și centura ocolitoare a orașului nostru sunt în faza finală anterioară demarării lucrărilor. Dacă ar fi să ținem cont de cele declarate de oficialii din Timișoara și București, atunci lucrările la autostrada spre Arad vor începe în iunie sau iulie 2008. În afară de declarații însă, nici o altă mișcare nu s-a făcut în problema autostrăzii. Singurul lucru concret pentru Arad era programata vizită a consultantului tronsonului Arad-Timișoara, care va ține în martie, la Palatul Administrativ, o dezbatere publică pe tema autostrăzii, cu prezentarea traseului acesteia.

Start în iulie

Acum, însă, reprezentanții Direcției Regionale de Drumuri și Poduri Timișoara susțin că dosarele de achiziție a terenurilor private de pe traseul autostrăzii Arad-Timișoara au fost finalizate. „Pentru porțiunea Arad-Timișoara s-au încheiat deja dosarele pentru achiziția terenurilor. În județul Arad, avem 420 de dosare și în Timiș 256. Dacă lucrurile merg bine, din vara aceasta veți vedea demararea șantierului pe acest traseu. Estimăm că în lunile iunie-iulie vor începe lucrările", declara presei centrale Ioan Malița, directorul regionalei.

> *Estimăm că în lunile iunie-iulie vor începe lucrările*
>
> **IOAN MALIȚA**

În decembrie spre Nădlac

Ioan Malița mai spune că se va putea circula pe autostrada de la Arad la Deva în 2010, costurile de construcție a autostrăzii Arad-Deva fiind de peste 1,8 miliarde de lei. Doar tronsonul Arad-Timișoara costă 266,4 milioane de euro, costurile fiind finanțate aici de Banca Europeană de Investiții. Tot mai marii regionalei susțin, cu optimism, că în decembrie 2008 vor demara lucrările chiar și pe tronsonul Arad-Nădlac și pe Timișoara-Lugoj.

Și Piața Avram Iancu intră în lucru (Foto: FAN)

BERD se mută în Avram Iancu

Arad (A.B.) - Primăria a decis să demareze lucrări pe creditul BERD și în Piața Avram Iancu, deși nici unul dintre tronsoanele începute încă din toamnă nu au fost încă finalizate. Municipalitatea a anunțat că, începând cu 1 martie, „se trece la reabilitarea trotuarelor și rigolelor din zona Piața Avram Iancu". Aceste lucrări ar urma să dureze până la sfârșitul lunii martie. Tot la finele lunii martie, montarea liniilor de tramvai de pe tronsonul UTA-Vlaicu ar trebui și ele finalizate. De curând, însă, primarul Gheorghe Falcă a precizat că primul tronson, cel din Vlaicu, va fi finalizat în totalitate doar la finalul întregii lucrări. Ca de final, Primăria a ținut să-și ceară scuze cetățenilor din Arad, „pentru eventualele inconveniente provocate traficului".

ARAD ONLINE **www.aradon.ro**

Aici download comunicat primărie

50 pe lună

Arad (A.B.) - Un număr de 50 de coșuri de gunoi sunt distruse și înlocuite de Primăria Arad, în fiecare lună. Cel puțin două coșuri de gunoi sunt vandalizate aproape în fiecare zi în oraș, iar acestea obiecte nu sunt singurele ținte ale celor care au pică pe bunurile publice. Totuși, edilul local susține că numărul distrugerilor nu este exagerat de mare, date fiind dimensiunile orașului și faptul că Aradul este un oraș de tranzit.

www.romjob.ro
PORTAL NAȚIONAL DE LOCURI DE MUNCĂ

E bine de știut:
300 m² de gazon produc într-o zi oxigenul necesar unei familii.
Vrei să respiri un aer mai curat?
VIA CARMINA
potrivit naturii tale
(H-222964)
RECLAMĂ

Tractiune integrala marca Mercedes-Benz.

4MATIC. Sistemul de tractiune integrala cu cele mai rapide reactii. Disponibil pentru sapte modele Mercedes-Benz. Sistemul 4MATIC presupune impartirea puterii pe toate cele patru roti, proportional cu aderenta la sol a acestrora. Dar totul se intampla asa de repede incat nici nu ai avea timp sa citesti aceasta explicatie ori sa simti trecerea de la asfaltul uscat la cel umed sau plin de zapada. Asta pentru ca 4MATIC nu ezita niciodata sa-si faca treaba.

E280 CDI 4M: Consumul de carburant(l/100km) cf. cu 80/1268/EEc: min7,8; max 8,0. Emisii dioxid de carbon (g/km): min 207, max 212. www.auto-schunn.ro

Mercedes-Benz

AutoSchunn - Centru Autorizat de Vanzari si Service Mercedes-Benz, Calea Radnei nr.247, tel: 0257/ 286 680, fax: 0257/ 281 474, www.auto-schunn.ro

RECLAMĂ

PE SCURT

- **Dragobete la Felnac** - Convinşi de necesitatea păstrării tradiţiilor, directoarea Căminului Cultural din Felnac, Marinela Mihailovici, sprijinită de primarul de Felnac, Nicolae Selegean şi vicele Augustin Rastatter, au organizat sâmbăta trecută Petrecerea de Dragobete. O petrecere unică în judeţ prin gust şi imaginaţie. Într-o atmosferă deosebită, cu inimioare roşii, lumânări şi confetti, sutele de felnăcani (de toate vârstele!) prezenţi în sala mare a modernului Cămin Cultural din localitate au petrecut câteva ore de vis.

SUDOKU

Reguli:

În fiecare bloc sunt câteva cifre între 1 şi 9, stabilite dinainte. Acestea trebuie completate cu cifrele lipsă, în aşa fel încât fiecare număr să figureze o singură dată. De asemenea, cifrele de la 1 la 9 trebuie să figureze o singură dată atât pe rândurile orizontale cât şi pe coloanele verticale ale celor nouă blocuri luate împreună.

ÎNCEPĂTORI

2		3				1		
	9	5		8	1	4		
	8		3		9		6	
7	4		2				1	
			1	7	5			
	3				4		7	6
	1		5		2		4	
		9	6	1		7	5	
		6				8		1

AVANSAŢI

					9			
8		6			4	7		
					5	1	8	6
	7	5		4				
	2						3	
				2		6	5	
4	8	7	6					
		1	4			8		3
			1					

Soluţia jocului din numărul precedent

4	8	5	7	1	9	6	3	2
6	3	2	4	5	8	7	9	1
1	9	7	2	3	6	4	8	5
3	2	6	8	7	1	5	4	9
5	7	1	9	4	3	2	6	8
8	4	9	5	6	2	1	7	3
9	6	4	3	2	5	8	1	7
2	1	3	6	8	7	9	5	4
7	5	8	1	9	4	3	2	6

ÎNCEPĂTORI

2	9	6	7	1	3	5	8	4
5	1	7	4	8	2	9	6	3
4	3	8	6	9	5	1	7	2
3	7	4	5	6	9	2	1	8
6	5	1	2	7	8	3	4	9
8	2	9	3	4	1	7	5	6
7	8	5	9	3	4	6	2	1
9	4	2	1	5	6	8	3	7
1	6	3	8	2	7	4	9	5

AVANSAŢI

Cuvinte norocoase!

Concursul „Cuvinte norocoase!" continuă. Completaţi toate integramele din perioada 1 martie a.c. – 15 martie a.c. şi trimiteţi-le, împreună cu un (singur) talon de concurs, pe care îl găsiţi alături, pe adresa Redacţiei (B-dul Revoluţiei nr. 81), până în data de 27 martie a.c. Plicurile cu cele 13 integrame completate şi talonul de concurs aferent, completat la toate rubricile, pot fi depuse şi direct la sediul Redacţiei. În urma unei extrageri care va avea loc în data de 28 martie a.c., cel mai norocos fidel al integramelor va câştiga un obiect de uz casnic. Extragerea va avea loc în prezenţa unei comisii. La acest concurs nu pot participa angajaţii Inform Media şi nici rudele acestora de gradele I şi II.

CITIRE APOMETRE

Luni, 3 martie. Calea Timişorii, Gladiolelor, Gutuilor, Petalelor, D. Coresi, M. Tabacovici, Titan, G. Augustin, N. Dărăban, Ghe. I. Mureşan, Şt. Rene Mihăilescu, A. Lacu, Pincio, V. Basarab, Miraj, M. Cunţan, C.D. Loga, N. Horga, C. Pavelescu, Bobâlna, Macului, Prislop, Lucernei, Măceşului, Furnicii, Posada, Movilei, Nalbei, Piersicilor, Ficusului, Trifoiului, Sunătoarei, Constituţiei, Câmpia Turzii, Coloniştilor, Luminii, S. Borlea, Spicului, Ogorului, Armoniei, Petuniei, Molidului, Merişor, Viilor, Bagdazar, Colţişor, Pinului, Ştefan cel Mare, Caransebeş, Măgheran, Gogol, Pandurilor, Bicaz, Păcii, Muncii, Semenicului, Sulina, Ostaşului, Orşovei, S. Dragu, Zimbrului, Crângului, Arinului, Guttenbrun, Lugojului, Cibinului, Castanilor, Popa Şapcă, Ana Ipătescu, Agricultorilor, Livezilor, Munteniei, Timişului, Arieşului, Olteniei, Albinelor.

Semnal editorial

La Editura Runa a apărut „Savurează-mă" de Alexandra Antonioni.

Arad (V.F.) - Alex Antonioni a învăţat din proprie experienţă că drumul spre inima unui bărbat trece, fără dubii, prin stomac. În Savurează-mă, Alex vă duce într-o călătorie delicioasă a relaţiilor moderne. În ziua de azi nu-l mai căutăm pe Bărbatul Potrivit, ci pe Bărbatul Potrivit Acum, aşa că, în opinia ei, fiecare relaţie poate fi împărţită între Început, Mijloc şi Sfârşit.

Fiecare etapă este descrisă cu umor şi familiaritate, îmbinând binecunoscuta artă a iubirii cu mai puţin cunoscuta artă a extazului culinar. Prin experienţa pe care o are, ea oferă cititorului atât sfaturi, de la meniuri pentru cina seducţiei de la începutul unei relaţii, până la reţete care să aline suferinţa de la sfârşit, dar şi o selecţie inspirată de gustări de după, mic dejunuri de duminică leneşă pentru toate acele etape intermediare. Savurează-mă include anecdote, sugestii, afrodiziace, băuturi, cine, prânzuri, picnicuri în pat, citate, gustări...

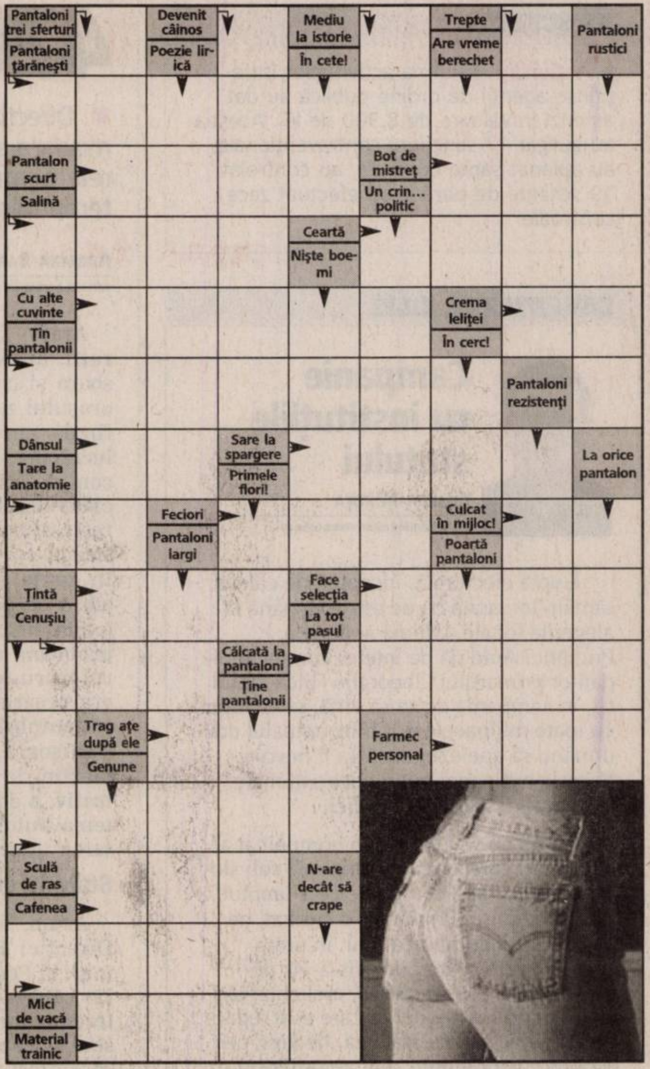

Soluţia integramei din numărul precedent: T – R – C – S – COFETARIE – RO – ECLER – STICLA – SA – I – EH – OPT – PATIT – OAC – CATAIF – A – GAJ – RITOS – DEST – ALA – PE – TAP – OT – LAI – NUGA – SER – C – U – OHO – COMIC – FALA

Nume............................Prenume............................
Adresa..
Tel.........................Localitatea.......................................
Sunteţi abonat la Adevărul? DA ☐ NU ☐
ADEVĂRUL

PROGRAME TV

TVR 1

07:00 Jurnalul TVR Sport Meteo
07:45 Colecţii celebre (documentar CANADA, 2003).
08:00 Trezirea la apel!
09:00 Jurnalul TVR
09:10 Trezirea la apel!
10:10 Dănutz S.R.L. - Supermarket de divertisment (r)
11:50 Celebrităţile timpului tău (documentar Australia, 2005)
12:00 Teleenciclopedia (r)
13:00 Cory şi restul lumii (s)
13:30 Clubul desenelor animate (desene)
14:00 Jurnalul TVR Sport Meteo
14:45 Hai să bucătărim!
15:30 Kronika . Emisiune în limba maghiară Filler C.O.R
17:00 Jurnalul TVR
17:15 Ne vedem la TVR ! Talk-show despre viaţa de zi cu zi.
18:45 Cu ochii'n 4
19:00 Jurnalul TVR Sport Meteo
20:15 Premiile Gopo
22:00 Dosar NATO
22:25 File NATO
22:30 Jurnalul TVR Sport Meteo
23:00 CSI-Crime şi investigaţii (s)
00:10 În bătaia focului (dramă Italia .2002) Cu: Paolo Briguglia, Pierfrancesco Favino, Regia Enzo Monteleone Egipt, 1942. Un detaşament de soldaţi italieni supravieţuieşte cu greu în deşert, fără mâncare, sub arşiţa necruţătoare, hărţuit de tirul bombardierelor englezeşti.
02:15 Jurnalul TVR
03:15 Bacnota de 20 $ (comedie SUA, 1993) (r)
04:45 Celebrităţile timpului tău (documentar Australia, 2005) (r)
04:55 Cartea europeană Club 27 (r)

PRO TV

07:00 Ştirile ProTv Ce se întâmplă, doctore?
09:00 Omul care aduce cartea Criticul literar, Dan C. Mihailescu, prezintă în fiecare zi la Pro TV câteva cărţi alese din ultimele apariţii din spaţiul publicistic.
09:15 La Bloc (r)
09:45 Jugaru Shukaru' (r)
10:15 Ce se întâmplă, doctore? (r)
12:00 Tânăr şi neliniştit (s) (r) Povestea a trei familii care trăiesc în Genoa City, "Tânăr şi neliniştit" acoperă cele mai importante şi interesante teme ale vieţii moderne, pornind de la muzică şi carieră până la situaţii limită...
13:00 Ştirile Pro Tv
13:45 Piaza rea (r)
16:00 Tânăr şi neliniştit (s)
17:00 Ştirile ProTv Vremea
17:45 Happy Hour
19:00 Ştirile Pro Tv Sport Vremea
20:30 Explozie solară (thriller Canada 2005) Regia: Paul Ziller Vu: Mark Dacascos, Joanne Kelly, Tim Post, Craig Eldridge Apocalipsa pare să fie din ce în ce mai aproape. Oamenii de ştiinţă cercetează fenomenul încălzirii globale încercând să găsească soluţii pentru a salva Pământul. Într-o perioadă de tenisiune politica între SUA şi Rusia, Lucas Foster, un om de ştiinţă multimilionar, sponsorizează un program prin care se încearcă să găsească o rezolvare la această problemă .
22:30 Ştirile Pro Tv Sport Vremea
23:15 Arestat la domiciliu (s)
00:00 Minţi criminale (s)
01:00 Apropo Tv (r)

ANTENA 1

06.00 Observator
07.00 În gura presei
08.00 Neatza (matinal)
10.00 În gura presei (r)
11.00 Hercule (s)
12.00 Viaţa după lege (s) (r)
13.00 Observator Observatorul ANTENEI 1 este construit ca un jurnal de atitudine, în care subiectele mari, grave, naţionale contează şi nu suferă în competiţia cu soluţia facilă a ştirilor sângeroase.
13.45 Benny Hill (s) (r) Benny Hill, cel mai popular comic englez, şi-a scris şi şi-a interpretat propriul show de televiziune.
14.15 Animal Planet (divertisment) (r)
15.00 Divertis Mall (divertisment) (r)
16.00 Observator
17.00 9595
18.00 Folclorul contraatacă (divertisment)
19.00 Observator Sport Meteo
20.30 Test de fidelitate (divertisment)
22.30 Observator Sport Meteo
23.30 Un Show Păcătos cu D. Capatos (divertisment)
01.00 Echipa de intervenţie (serial) Acţiunea acestui serial gravitează în jurul unui grup de pompieri profesionişti ai brigăzii 62 într-un New York ulterior evenimentelor din 11 septembrie. Tommy Gavin a permis presiunilor jobului său să-i distrugă viaţa de familie, separându-l de soţia sa, Janet şi cei trei copii ai lor.
02.00 Huff (s)
02.45 Observator (r)
04.00 9595 (r)
05.00 Folclorul contraatacă (divertisment) (r)

HBO

06:00 Brigada tigrilor (Acţiune, Franţa, 2006) Cu: Clovis Cornillac, Edouard Baer, Diane Kruger
08:05 Confesiunile unei mirese (Comedie, SUA, 2005)
09:35 Din culise - Harry Potter şi Pocalul de Foc
10:00 Harry Potter şi Pocalul de Foc (Aventuri, SUA, 2005)
12:35 Sărută mireasa (Comedie, SUA, 2007) Cu: Joanna Cassidy, Tori Spelling, Phillip Karner
14:20 Dansul dragostei (Dramă, SUA, 2006) Cu: Eddy Challita, Tony Devon, Rachel Griffiths, Josh Henderson, Heavy D
16:05 Suspinele inimii (Comedie, Spania, 2006) Cu: Roger Coma, Maria Duplaa, Osvaldo Bonet
17:40 Greva (Dramă, SUA, 2006) Cu: Yancey Arias, Alexa Vega
19:30 Pe platourile de filmare
20:00 Molly (Aventuri, SUA, 2006) Cu: Genevieve Farrell, Andrew Chalmers, David Aaron Baker
21:25 Anturaj (s, Ep. 28)
21:55 Torrente 3 (Comedie, Spania, 2005) Cu: Javier Gutiérrez, Santiago Segura, Yvonne Scio
23:30 Lampa cu căciulă (România, 2006) Cu: Gabriel Spahiu
23:55 Bestia din suflet (Dramă, Italia, 2005) Cu: Alessio Boni, Giovanna Mezzogiorno, Stefania Rocca
01:55 Molly (Aventuri, SUA, 2006) Cu: Genevieve Farrell, Andrew Chalmers, David Aaron Baker
03:20 Anturaj (s, Ep. 28)
03:50 Torrente 3 (Comedie, Spania, 2005) Cu: Javier Gutiérrez

TVR 2

07:00 Uliţa spre Europa (reluare) **07:35** Aventurile lui Sherlock Holmes (film serial) (reluare) **08:35** Stele de la Hollywood (documentar) **09:05** H...ora prichindeilor.(reluare) **10:00** Descoperă românii **10:10** Tonomatul DP 2 **11:40** Aventurile lui Sherlock Holmes (film serial) **12:35** Popasuri folclorice **13:35** Replay (reluare) **14:00** Teleshopping **14:30** Tribuna partidelor parlamentare **15:00** Împreună în Europa. Emisiune în limba germană **16:00** Jurnalul TVR (reluare) **16:15** Jurnalul Euronews pentru România **16:30** Autostrada TVR **18:00** Jurnal regional **18:40** Animale simbolice **18:55** Polo România – Brazilia **20:10** Replay **20:35** Familii în impas **21:30** Ora de ştiri Ştiri, sport, meteo **22:30** Regii blestemaţi (I) **00:10** În umbra legii (film serial) **01:05** Familii în impas (reluare)

INFO TV

9:00 Info matinal 10:30 Retrospectiva Info TV - rel. 11:30 Radical Power 12:00 La pescuit şi vânătoare 12:30 Grădinărit în miniatură 13:00 Teen Fest - rel. 15:00 Emisiune în lb. maghiară - rel. 15:50 Videoclipuri 16:00 Duminica la joc - rel. 17:30 Pretenţii - rel. 17:55 Minutul de lectură 18:00 Info 1 18:30 Bomboana dulce-amară 18:35 Subiectul zilei 19:30 L.O.S. 20:00 Microb 21:10 UTA 100% 21:55 Minutul de lectură - rel. 22:00 Info 2 22:30 Bomboana dulce-amară 22:35 Subiectul zilei - rel. 23:00 Microb - rel. 0:00 Maeştrii cascadoriei 1:00 Infotext

PRIMA TV

07:00 Teleshopping **07:30** Sport cu Florentina **07:35** Al şaptelea cer (s) **08:30** Teo Live (r) **10:00** Valul terorii (I) **12:00** Teleshopping **12:30** Autoforum (r) **13:00** Teleshopping **13:30** Camera de ras **14:00** Teleshopping **14:30** Dragoste şi putere (s) **15:00** Focus **15:30** Trăsniţi din N.A.T.O. (s) (r) **16:00** Nimeni nu-i perfect Sitcom (s) (r) **16:30** Teo Live **18:00** Focus **19:30** Ciao TV(r) **20:00** O altă viaţă (reality show) **21:00** Momentul adevărului **22:00** Trăsniţi din N.A.T.O. (s) **22:30** Nimeni nu-i perfect Sitcom (s) **23:00** Focus Plus **00:00** Din nou pe pământ .

PRO CINEMA

09:30 Nebun după tine (s) (r) **10:00** Tobey Maguire **10:30** Viaţă de câine **11:15** Piciul **12:30** Teo (r) **13:45** La Bloc (reluare) **14:45** Aventurile lui Jackie Chan (desene) **15:15** Familia Bundy (s) (r) **15:45** Un Amish la oraş (s) **17:00** Seinfeld (s) (reluare) **18:00** Hollywood necenzurat **19:00** Testamentul (s) **20:00** Nebun după tine (s) **20:30** Cu ochii în patru (s) **21:30** Proprietăţi fierbinţi (s) **22:00** Războiul stelelor O nouă speranţă **00:45** Războiul stelelor

NAŢIONAL

08.00 Taxi Driver **09.00** Neaţa Naţiune **11.00** Acapulco HEAT (s) Acapulco Heat este o echipă de profesionişti în slujba C5, o coaliţie secretă a cinci ţări, care luptă împotriva terorismului. Însă existenţa acestei echipe nu este recunoscută de nici una dintre aceste ţări, iar Acapulco Heat foloseşte ca paravan o firmă care vinde articole de plajă. **12.20** Uite cine câştigă **14.30** Automo-bile (r) **15.30** Să v-amintiţi... duminica! (r) **18.30** Ştiri Naţional TV **20.00** Film artistic (f) **22.00** Miezul problemei. Cu Mădălin Ionescu **23.30** Ştirile nopţii. Cu Cătălina Miăescu **00.00** Film artistic (r) (f)

ACASĂ

07:00 Destine furate (s) (r) **08:00** ACASĂ în bucătărie (r) **09:00** Betty cea urîtă din New York (s) (r) **10:00** Anita (s) **11:00** Iubire tîrzie (s) **12:00** Stăpîna destinului (s) **13:45** În al 9 lea cer (r) **15:30** Destine furate (s) **16:30** Vremea de Acasă **16:35** Destine furate (s) **17:30** Poveştiri adevărate (divertisment) **18:30** Cele două feţe ale Anei (s) **19:30** Răţuşca cea urîtă (s) **20:30** Inimă de ţigan (s) **22:00** Poveştiri de noapte (divertisment) **22:30** Războiul sexelor (s) **23:00** Pagini de viaţă (s) **00:00** Poveştiri adevărate (divertisment) (r)

B1

07:00 710 (matinal) **10:00** Căminul de cinci stele (r) **10:30** Totul despre casa mea (r) **11:00** Poveşti de viaţă (r) **12:00** Stiri **13:05** Calea Europeana **14:00** Teleshopping **14:35** Euromaxx (documentar) **15:00** Teleshopping **15:40** Euromaxx (documentar) **16:00** NASUL (talk show) (reluare) **18:00** 6! VINE PRESA **20:00** ANIMUS si ANIMA **21:00** Poveşti de viaţă **22:00** NAŞUL **00:00** INTERZIS **00:30** 6! VINE PRESA (reluare)

HALLMARK

12.00 Necunoscuta: Uite-o, nu e! (f). Suspans, SUA, 2005 **14.00** Fiicele lui McLeod (s) **15.00** Bles-temul lui Tutankamon (1) (reluare) (f) **17.00** Amy (film serial) Episodul 1 din seria a patra **18.00** Inspectorul Morse (s) Serial poliţist deţinător a numeroase premii, a cărui acţiune are loc la Oxford şi care e inspirat de best-seller-urile lui Colin Dexter **20.00** Medium (s) **21.00** Lege şi ordine: Intenţii criminale (s) **22.00** În umbra legii (film serial) **23.00** Medium (reluare) **00.00** Lege şi ordine: Intenţii criminale (reluare) **01.00** În umbra legii (reluare)

REALITATEA

09.00 Realitatea de la 09.00 **13.00** Realitatea de la 13.00 **14.50** Realitatea bursieră. Zilnic, de luni până vineri, Sorin Freciu şi invitaţii săi vă dezvăluie culisele pieţei de capital. Veţi cunoaşte mecanismele din spatele evoluţiei cursurilor direct de la profesioniştii domeniului. **15.00** Realitatea de la 15.00 **15.05** Fa-brica **16.00** Realitatea de la 16.00 **17.30** Editorii Realităţii **18.50** Realitatea zilei **20.00** Realitatea de la 20.00 **20.05** Realitatea zilei **21.50** Ziarul Realităţii **22.00** 100% **23.00** Oamenii realităţii **00.50** Ziarul Realităţii

M1

6:50 Răsărit de soare **10:05** Dr. Quinn **11:00** Don Matteo **11:55** Jurnal parlamentar **12:45** Diversitatea religiilor **13:00** Ştiri **13:15** TV Taxi **14:05** Domovina (mag.) **14:35** Colegii de şcoală **15:30** Vipera neagră **16:05** Ţinutul banilor **16:40** Film serial: Orăşelul **17:35** Fereastra **18:00** TV Taxi **18:15** Ştiri **18:45** Film serial: Magia **19:40** Moştenitorul **20:30** Ştiri **21:10** Avocatul TV **22:10** Girofarul albastru (mag.) **23:10** Luni seara **23:45** Occident 100 **0:20** Ştiri

DISCOVERY

12.00 Cele mai tari maşinării **13.00** Brainiac **14.00** Tehnici esenţiale de supravieţuire **15.00** Cum se fabrică? **16.00** Maşini la superlativ **17.00** În viteza a cincea **18.00** Automobile americane recondiţionate **19.00** Vânătorii de mituri. Cei doi experţi în efecte speciale pentru filme artistice Adam Savage şi Jamie Hyneman, ajutaţi de echipa lor încearcă să separe adevărul de legendele urbane. **20.00** Cum se fabrică? **21.00** Două capete lipite **22.00** Criminaliştii **23.00** Jocurile video, pasiune şi industrie **00.00** Ray Mears şi tehnicile indigenilor

Vino să lucrezi pentru cel mai mare grup de distribuție din Europa!
Nu pierde startul!
400 de posturi disponibile!

Carrefour

ANGAJEAZĂ

pentru noul magazin ce se va deschide în Arad, pe Calea Aurel Vlaicu!

Înscrie-te ACUM pentru interviu! Sună la:

0800.0800.04

NUMĂR DE TELEFON CU APEL GRATUIT!

PROGRAMAREA TELEFONICĂ PENTRU INTERVIU ESTE OBLIGATORIE!

- OPERATOR CASE MARCAT
- LUCRĂTOR COMERCIAL
- PROFESIONIST PRODUSE PROASPETE (BRUTAR, PATISER, COFETAR, BUCĂTAR, PIZZER, MĂCELAR, PREPARATOR PEȘTE)
- LUCRĂTOR RECEPȚIE MARFĂ
- LUCRĂTOR INTREȚINERE
- OPERATOR VÂNZĂRI
- OPERATOR SUPRAVEGHERE
- OPERATOR CENTRU COMENZI ȘI RECEPȚIE MARFĂ
- OPERATOR MOTOSTIVUITOR
- STANDARDIST-RECEPȚIONIST
- LUCRĂTOR DECO
- AGENT MONITORIZARE PREȚURI
- AGENT DE TURISM/ AGENT TICKETING

Interviurile vor avea loc la Cercul Militar Arad, Bdul. Decebal, nr.19, în zilele de 10, 11, 13, 14, 15, 17, 21 și 22 martie, începând cu ora 08:30.

Pentru detalii urmăriți ziarele locale și vizitați site-ul www.carrefour.ro!

Pentru o viață mai bună!

PE SCURT

- **Interpelare.** Senatorul PSD Vasile Ungureanu a susţinut o interpelare, în această săptămână. „Potrivit Legii nr. 9 din 8 ianuarie 1998 privind compensaţiile cetăţenilor români pentru bunurile trecute în proprietatea altui stat, cetăţenii români prejudiciaţi au dreptul la anumite compensaţii. Acum li se face o nouă nedreptate, iar mulţi sunt puşi în situaţia de a nu întrevedea repararea răului produs", declară senatorul arădean.

Pentru copii

Lipova (D.O.) Asociaţia Misionar· Creştin· „Betleem" şi-a amenajat un stand în piaţa oraşului. „Din donaţiile pe care le primim, o parte pot fi comercializate pentru procurarea de fonduri necesare îngrijirii celor 20 de copii aflaţi la noi în plasament" ne spune doamna Gemma Randall, activist voluntar în cadrul AMC Betleem Lipova.

(Foto Dorin Ocneriu)

(Foto Dorin Ocneriu)

Mărţişoare de la politicieni

Lipova (D.O.) Femeile aflate sâmbătă la piaţă sau pe centrul Lipovei au primit mărţişoare din partea reprezentanţilor PD-L, PNL, PNŢCD, PRM ori PSD, oferind în schimb sărutări şi promisiuni de vot. PSD a păstrat un mărţişor pentru deputatul Ecaterina Andronescu, aşteptată în week-end la Lipova.

Buna dispoziţie a fost întreţinută de doi clownii
(Foto: M. C.)

Darurile primăverii

Arad (V.F.) - Copiii Gradiniţei P.P. 22 Arad, coordonaţi de institutor Moler Camelia şi educatoare Moisa Ioana, au demarat o acţiune de împărţire a mărţişoarelor numită „Darurile primaverii". Astfel, împreună cu grupa specială de copii din cadrul Şcolii Speciale Arad, educatoare Lugojan Maria şi Ispas Florina, au desfăşurat o activitate de confecţionare a mărţişoarelor şi felicitărilor de 1 Martie. Pentru că totul s-a desfăşurat într-o atmosferă placută, cadrele didactice şi-au propus să menţină pe viitor colaborarea din cadrul programului de parteneriat, următoarea vizită fiind deja programată în preajma sărbătorilor de Paşti..

Actiunea de împărţire a mărtişoarelor a continuat cu vizita la Societatea Comerciala „Remat", cu care grădiniţa se afla într-o veche şi frumoasă colaborare.

Porţi deschise. Continuând o tradiţie de 225 de ani de şcoală românească în Micălaca, Şcoala Generală 12 a sărbătorit sâmbătă, 1 martie, „Ziua porţilor deschise". Ajunsă la cea de a doua ediţie, acţiunea a prilejuit elevilor, părinţilor şi invitaţilor posibilitatea de a participa împreună la diversele activităţi culturale şi sportive.
(Foto: V. Zărăndan)

Bulevard în centrul Sebişului

■ Locul de promenadă este pavat, canalizat pluvial, iluminat şi plin cu arbuşti de tuia.

Sebiş (D.S.) - Dacă în acest an edilii din Sebiş îşi propun să definitiveze canalizarea oraşului, iar localitatea Prunişor să devină primul sat asfaltat 100% din România, iată că acum, la începutul primăverii, „oraşul blănarilor" de pe Valea Crişului Alb are deja un bulevard. Termenul pare cam pretenţios doar la prima vedere, însă, dacă trecătorul are curiozitatea să facă câţiva paşi pe Bulevardul „Victoriei", se va convinge că lucrurile stau chiar aşa cum par. Adică, bulevardul din centru Sebişului a prins contur şi respectă toate normele în vigoare. „Am pavat bulevardul - ne declară primarul Gheorghe Feieş - trotuarele, dar şi piaţa agro-alimentară. Bulevardul este dotat cu canalizare pluvială, racordată la canalizarea oraşului, este iluminat pe măsură şi este accesibil doar autovehiculelor de sub 3,5 tone." Pentru a definitiva această lucrare, edilii din Sebiş au fost nevoiţi să lărgească vechea stradă. Nici agenţii economici riverani nu s-au lăsat mai prejos, fiecare căutând să renoveze faţadele clădirilor, după cum au făcut şi locatarii bulevardieri. Pus lângă Palatul Administrativ sebişan, care deja are piaţeta pusă la punct, flancat de numeroase bănci şi de câteva fântâni arteziene - care noaptea sunt colorate în fel de fel de nuanţe - noul bulevard vine să întregească aspectul urban de care Sebişul avea atâta nevoie. Putem spune că, în sfârşit, Sebişul şi-a depăşit condiţia de „comună urbană" şi din punct de vedere arhitectonic, senzaţia de oraş devenind tot mai pregnantă pentru orice turist care îl vizitează. Vorba primarului, „staţiunea Moneasa trebuie să înceapă de la Sebiş."

> *Am plantat 128 de tuia pe bulevard şi am aşezat zeci de metri patraţi de gazon*

RADU DEMETRESCU, VICEPRIMAR

Sebişul are un bulevard absolut occidental
(Foto: D. Sinaci)

Mărţişoare pentru vârstnici

Arad (D.S.) - Biroul Municipal PNL Arad împreună cu Clubul studenţesc şi al tineretului liberal au ales ca de 1 Martie să facă o bucurie la peste 100 pe persoane vârstnice din municipiul Arad. Astfel, sâmbătă, 150 de persoane de la Centrele de zi pentru vârstnici, Centrul de îngrijire a persoanelor vârstnice din Arad şi de la Centrul de îngrijire şi asistenţă au participat la un adevărat spectacol constând în momente de dans oferite de un grup de tineri, o piesă de teatru având tema iubirii. Evenimentul a avut loc la Teatrul de Marionete din Arad, începând cu ora 11,00 şi s-a finalizat cu o masă oferită celor prezenţi.

„ADEVĂRUL" ÎNTREABĂ: *„Ce părere aveţi dacă s-ar scoate liniile de tren din Micălaca?"*

Ar fi un lucru bun. În primul rându pentru că zgomotul e foarte mare şi în al doilea rând pentru că s-ar putea amenaja un spaţiu plăcut acolo.

VIRGIL T. (49 ANI), ARHITECT

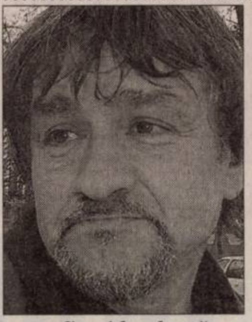

Ar fi o idee bună pentru că deranjează multă lume. Nu stau acolo, dar ştiu că această problemă este de mult timp în vizor.

GHEORGHE ARDELEAN (60 ANI), PENSIONAR

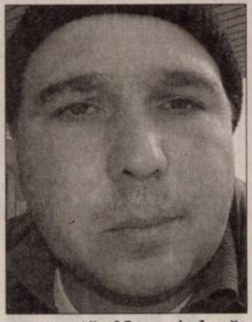

Proastă. Numai dacă le-ar putea muta, ar fi o soluţie bună, altfel nu îmi explic cum ar putea fi posibilă această idee.

COSMIN CHEŞA (32 ANI), AGENT PAZĂ

Locuim în Vlaicu şi nu cunosc exact situaţia. Cred totuşi că ar fi mai bine să le scoată pentru cei ce locuiesc aproape de liniile ferate.

FLORICA PRECUPAŞ (58 ANI), PENSIONARĂ

Nu ar fi bine să le scoată. Nu mai avem cu ce circula. Nici în oraş nu e o situaţie prea bună din punctul ăsta de vedere.

IULIŢA CRIŞAN (63 ANI), PENSIONARĂ

Mobilizare pentru fonduri

■ Parteneriate judeţene în vederea obţinerii de fonduri europene pentru agricultură.

Arad (A.P.) - În vederea maximizării gradului de absorbţie a fondurilor comunitare la nivelul judeţului, Instituţia Prefectului – judeţul Arad va derula în parteneriat cu Oficiul Judeţean de Plăţi pentru Dezvoltare Rurală şi Pescuit, Direcţia pentru Agricultură şi Dezvoltare Rurală Arad, Oficiul Judeţean de Consultanţă Agricolă Arad, Direcţia Sanitar Veterinară şi pentru Siguranţa Alimentelor Arad şi Agenţia de Protecţie a Mediului Arad, o amplă campanie de promovare în mediul rural a Programului Naţional de Dezvoltare Rurală, finanţat din Fondul European pentru Agricultură şi Dezvoltare Rurală. În perioada 4 martie – 11 aprilie 2008 vor fi organizate întâlniri cu fermierii întreprinzătorii şi administraţiile publice din următoarele localităţi: Gurahonţ, Dorobanţi, Semlac, Beliu, Şiria, Săvârşin, Socodor, Felnac, Târnova, Vinga, Vladimirescu, Apateu, Dezna, Hălmăgel, Conop şi Pilu.

„Principalele subiecte abordate vor fi măsurile din cadrul PNDR lansate începând cu data de 3 martie 2008. Este vorba despre măsura 1.2.1 Modernizarea exploataţiilor agricole, măsura 1.2.3 Creşterea valorii adăugate a produselor agricole şi forestiere şi măsura 3.2.2 Renovarea şi dezvoltarea satelor, îmbunătăţirea serviciilor de bază pentru economia şi populaţia rurală şi punerea în valoare a moştenirii rurale", declară prefectul Gavril Popescu.

Cu acest prilej va fi prezentat Ghidul solicitantului, detalii tehnice legate de accesarea fondurilor, aspecte care vizează reglementările de mediu şi norme sanitar-veterinare.

Prefectul Gavril Popescu
(Foto: Şt. Matyaş)

PE SCURT

- **Înainte de summit.** Principalele două acorduri privind amplasarea în Cehia a elementelor scutului antirachetă american ar putea fi finalizate până la summitul NATO din 2-4 aprilie, a apreciat, ieri, premierul ceh, Mirek Topolanek. Acordul SOFA privind cadrul juridic al amplasării radarului şi condiţiile pentru staţionarea personalului SUA pe teritoriul Cehiei încă mai provoacă dispute.

„Mai rea decât Vietnamul"

Berlin (MF) - Războiul declanşat în 2003 de Statele Unite în Irak „este cea mai mare catastrofă de politică externă" a Washingtonului, „mai rea decât Vietnamul", a apreciat fostul secretar de Stat american Madeleine Albright, într-un interviu publicat ieri de săptămânalul Focus, citat de AFP. „Înainte, când oamenii auzeau «America», se gândeau la eliberarea Europei ocupate de nazişti sau la planul Marshall. Acum, se gândesc la Guantanamo şi la Abu Ghraib", a spus Albright, fost secretar de Stat în perioada 1997 - 2001, în timpul mandatului preşedintelui Bill Clinton.

Madeleine Albright (Foto: EPA)

Mahmoud Ahmadinejad (Foto: EPA)

Vizită istorică

Bagdad (MF) - Preşedintele iranian, Mahmoud Ahmadinejad, a afirmat că vizita sa istorică în Irak reprezintă „o nouă pagină" în relaţiile dintre cele două ţări şi are ca scop consolidarea relaţiilor bilaterale. „Este o pagină nouă în istoria relaţiilor dintre cele două ţări. Avem discuţii bune, într-un climat frăţesc, constructiv", a spus Ahmadinejad, într-o conferinţă de presă comună cu omologul său irakian, Jalal Talabani. Acesta a salutat ieri „vizita istorică" a lui Ahmadinejad, apreciind că aceasta reprezintă „un mesaj transmis popoarelor irakian şi iranian, care arată că relaţiile dintre cele două ţări sunt bune".

CS cere stoparea violenţelor

New York (MF) - Consiliul de Securitate al ONU a cerut ieri Israelului şi militanţilor palestinieni să pună capăt violenţelor din Gaza, după ce secretarul general al Naţiunilor Untie condamnase utilizarea excesivă a forţei de către Israel.

„Membrii Consiliului de Securitate sunt profund îngrijoraţi de pierderile de vieţi omeneşti în sudul Israelului şi în Gaza şi condamnă escaladarea violenţelor", conform unei declaraţii citite de ambasadorul rus la ONU, Vitali Ciurkin, care asigură preşedinţia CS.

Operaţiunea israeliană din Fâşia Gaza s-a soldat sâmbătă cu moartea a 68 de palestinieni şi a doi militari israelieni.

Declaraţia CS a fost adoptată după cinci ore de discuţii, într-o reuniune de urgenţă desfăşurată cu uşile închise. Formularea documentului este mult mai puţin fermă decât cea conţinută în declaraţia secretarului general al ONU, Ban Ki-moon, care a condamnat categoric atât ofensiva israeliană, cât şi atacurile cu rachete asupra teritoriului Israelului.

Preşedintele palestinian, Mahmoud Abbas, a suspendat ieri toate contactele cu Israelul, în semn de protest faţă de ofensiva israeliană din Fâşia Gaza.

Mii de palestinieni au protestat la Ramallah (Foto: EPA)

Dmitri Medvedev (Foto: EPA)

Ghenadi Ziuganov (Foto: EPA)

Vladimir Jirinovski (Foto: EPA)

Andrei Bogdanov (Foto: EPA)

Ruşii îşi aleg noul preşedinte

■ Conform sondajelor la ieşirea de la urne, Medvedev a câştigat cu 69,6%.

Moscova (MF) - Ruşii au votat de-a lungul zilei de ieri, urmând să confirme, cel mai probabil, alegerea deja făcută de Kremlin şi să îl desemneze în funcţia de şef al statului pe Dmitri Medvedev, relatează AFP.

Teritoriul Rusiei se întinde pe 11 fusuri orare, iar scrutinul a început sâmbătă, la ora 20.00 GMT (22.00, ora României) în Extremul Orient rusesc şi s-a încheiat ieri, la ora 18.00 GMT (20.00, ora României), în enclava Kaliningrad.

În absenţa unei reale competiţii electorale, analiştii se concentrează deja asupra perioadei de după alegeri şi a principalei necunoscute a acesteia - cea a viabilităţii „tandemului" Dmitri Medvedev - Vladimir Putin.

Preşedintele în exerciţiu, care şi-a desemnat încă din decembrie candidatul favorit pentru prezidenţiale, a anunţat că este de acord să ocupe funcţia de prim-ministru.

În ultimele săptămâni ale campaniei, Dmitri Medvedev a fost practic omniprezent în Rusia şi este creditat cu 61-80 la sută din voturi. Ceilalţi trei candidaţi nu au practic nici o şansă de victorie, comunistul Ghenadi Ziuganov fiind creditat cu 9-16 la sută din intenţiile de vot, ultranaţionalistul Vladimir Jirinovski, cu -14 la sută, iar proeuropeanul Andrei Bogdanov, cu 1 la sută.

„Schimbăm anotimpul"

Prim-vicepremierul rus Dmitri Medvedev a votat ieri dimineaţa la Moscova, salutând venirea primăverii.

„A început primăvara. Sigur, a plouat un pic, dar este plăcut. Schimbăm anotimpul", a spus Medvedev, care a venit la vot împreună cu soţia sa, Svetlana.

Rata de participare la alegerile prezidenţiale Rusia era de 48 la sută ieri la prânz, depăşind prezenţa înregistrată la alegerile parlamentare din decembrie şi scrutinul prezidenţial din 2004, informează pagina electronică a agenţiei RIA-Novosti.

Prezenţa la vot a fost estimată la 65-70 la sută, însă criticii susţin că asupra alegătorilor, în special a celor care lucrează în companii de stat, sunt exercitate presiuni pentru a se prezenta la vot.

Vladimir Putin (Foto: EPA)

Au încheiat protestele

■ Protestele violente de la Erevan s-au încheiat după ce s-a declarat starea de urgenţă.

Erevan (MF) - Opoziţia armeană a pus capăt, ieri, protestelor violente de la Erevan, după ce autorităţile au declarat starea de urgenţă în capitală şi au mobilizat armata pentru a face faţă celor mai grave violenţe înregistrate în ultimul deceniu în Armenia.

Forţele de ordine au intervenit sâmbătă împotriva susţinătorilor opoziţiei, care au organizat zilnic proteste după alegerile prezidenţiale din 19 februarie, contestând rezultatele acestora şi victoria premierului Serj Sarkisian. În urma confruntărilor, cel puţin o persoană a murit.

Circa 2.000 de protestatari, înarmaţi cu bare metalice şi cocteiluri Molotov, au rămas sâmbătă seara într-o piaţă din centrul Erevanului, în timp ce camioanele armatei se îndreptau spre capitala Armeniei, fostă republică sovietică situată într-o zonă muntoasă a Caucazului care devine o rută principală de tranzit pentru petrolul şi gazele naturale din Marea Caspică.

Oponenţii lui Sarkisian îl acuză pe acesta de fraudare a alegerilor şi intimidare a opoziţiei, dar actualul premier respinge acuzaţiile, iar observatorii occidentali afirmă că scrutinul a fost corect în cea mai mare parte.

La Erevan s-a decretat starea de urgenţă (Foto: EPA)

În momentul izbucnirii violenţelor de sâmbătă, demonstranţi înarmaţi cu bare metalice au atacat poliţia cu cocteiluri Molotov şi au incendiat maşini, iar forţele de ordine au tras focuri de avertisment în mai multe rânduri.

Starea de urgenţă, în vigoare până la 20 martie, interzice desfăşurarea de proteste şi impune cenzura asupra presei.

Bush va cere suplimentarea trupelor, la summit

Crawford (MF) - Preşedintele american, George W. Bush, a declarat sâmbătă că va folosi summitul NATO de la Bucureşti pentru a le cere aliaţilor să trimită trupe suplimentare în Afganistan.

Bush a afirmat, într-o conferinţă de presă comună cu premierul danez, Anders Fogh Rasmussen, că se aşteaptă ca membrii NATO să îşi asume o sarcină grea în Afganistan şi că îi va încuraja să contribuie mai mult.

Declaraţiile lui Bush adaugă un nou impuls campaniei desfăşurate în ultimele luni de Statele Unite pentru a determina aliaţii din NATO să îşi asume un rol mai important în lupta împotriva insurgenţilor talibani şi a aliaţilor acestora din al-Qaida.

Înalţi oficiali americani au declarat că disputa privind efectivele din Afganistan riscă să divizeze Alianţa.

Bush nu a nominalizat însă nici o ţară din rândul celor care ar trebui să îşi suplimenteze trupele, recunoscând existenţa anumitor constrângeri politice în unele ţări.

„Voi merge la Bucureşti cu ideea că suntem recunoscători pentru contribuţiile făcute şi că încurajăm lumea să contribuie mai mult", a spus el.

Summitul NATO de la Bucureşti are loc în perioada 2 - 4 aprilie.

ADEVĂRUL
Cotidian independent Arad
MARE Publicitate: 08.00-19.00 Tel: 280904
MICA Publicitate: 08.00-19.00 Tel:210775
Preluarea anunţurilor pentru următoarea zi se face până la ora 16.00

Bârlea Flavius Sebastian - încă nu s-a hătărât ce vrea să fie

Bumb Laurenţiu - o să se facă vânzător

Caia Simion Lucian - crede că va fi poliţist

Căşuţ Damian Paul - vrea să fie vopsitor auto

Scokmai Mădălina Ana-Maria - va fi croitoreasă

Dodean Mihaela Cristina - o să fie profesoară de religie

Filon Marina Florina - se va face vânzătoare

Hanganu Radu Ovidiu - visează că va fi pompier

Malicski Luiza Cristina - doreşte să fie contabilă

Mictar Alin - doreşte să se facă şofer

Se pregătesc prin forţe proprii

■ Elevii clasei I A de la Şcoala Generală nr. 10 au obţinut, pe semestrul I, calificative bune şi foate bune.

Arad (V.F.) - Într-o zi senină de toamnă au pornit împreună pe drumul cunoaşterii şi al învăţării. Erau dornici să afle tainele cititului, scrisului şi socotitului. Cu paşi mici şi lenţi, au pornit alături de învăţătoarea lor Ana Katona, în lume abecedarului şi a matematicii, prin intermediul jocului şi cântecului, trecând încet-încet de la concret la abstract. Cum e firesc în cadrul unui dialog autentic şi eficient între factorii inplicaţi în învăţare, au scris cu sfială primele liniuţe şi bastonaşe, primele elemente grafice pentru relizarea literelor şi a cifrelor. Au continuat apoi drumul în lumea minunată a literelor, a silabelor, cuvintelor şi propoziţiilor, a semnelor de punctuaţie, a cifrelor şi numerelor, parcurgând deja o parte din primul an de şcoală. Aşa că elevii clasei I A de la Şcoala Generală nr.10 au absolvit semestrul întâi cu rezultate bune şi chiar foarte bune, mulţi dintre ei reuşind să citească şi să scrie toate literele, să socotească în contextul 0 -10 şi 0 -20.

„Munca lor este continuă, neobosită şi se desfăşoară într-o atmosferă de înţelegere, colaborare şi întrajutorare - ne-a spus institutoarea Ana Katona. Formează un colectiv unit care se străduieşte să realizeze multe şi să se pregătească prin forţe proprii şi insufleţire pentru a putea desfăşura, în viitor, o activitate utilă, plăcută şi folositoare societăţii".

Zâmbetul senin de copil, care lumina faţa oricărui elev, şi felul cum s-a raportat fiecare la vârsta maturităţii (prin modul realist de a-şi vedea viitoarea profesie), ne-au convins de cele afirmate de doamna institutoare.

Vă propunem să-i cunoaşteţi şi dumneavoastră...

Fiecare boboc vrea să demonstreze că a învăţat
(Foto: Ştefan Matyaş)

Institutoarea Ana Katona pregăteşte un nou cântec
(Foto: Ştefan Matyaş)

Bucuroşi ca într-o familie mare, unită şi fericită
(Foto: Ştefan Matyaş)

Moisi Angelo Gabriel - vrea să se facă zugrav

Murariu Ştefania - visează că va ajunge medic

Nemeth Norbert Gabriel - doreşte să devină pictor

Pop Dorina - vrea să fie îngrijitor de animale

Popa Patrick Ştefan - crede că o să fie zugrav

Rus Nicolae - doreşte să ajungă poliţist

Şerban Gheorghe - vrea să se facă tractorist

Şulea Estera Damaris - o să fie bucătăreasă

Tironeac Oana - doreşte să devină medic

Titieni Adrian - crede că va ajunge pompier

Gavril Popescu: „Voi cere schimbarea directorilor incompetenţi”

(Foto: Ştefan Maytaş)

■ Prefectul Judeţului Arad, Gavril Popescu răspunde întrebărilor ziarului Adevărul.

ADRIANA BARBU
adriana.barbu@informmedia.ro

Adevărul: ***Sunteţi prefectul judeţului Arad de aproape doi ani. Cu ce se poate lăuda Gavril Popescu, ca înalt funcţionar public, de-a lungul acestor ani? Ce puteţi să vă treceţi în cont drept victorii?***

Gavril Popescu: Cel mai important lucru pe care l-am rezolvat în această perioadă de un an şi jumătate este faptul că am ridicat Prefectura la rangul unei instituţii de elită. Desigur, mai sunt foarte multe lucruri de rezolvat. Dar pot aminti, de pildă, cele două servicii comunitare - Paşapoartele şi cu Eliberarea permiselor şi înmatricularea autoturismelor - care au fost mutate în sedii noi, în care populaţia este tratată în cu totul alt mod, începând de la intrare şi până la eliberarea actelor într-un timp foarte scurt. Am schimbat imaginea radical.

Bineînţeles că mai sunt şi alte lucruri deosebit de importante şi mă gândesc la aplicarea legilor fondului funciar. Anul 2008 va însemna încheierea activităţii de eliberare a titlurilor de proprietate. Vor rămâne, însă, ani în care instanţele vor reuşi să mai reglementeze din ceea ce legile şi noi nu putem. În perioada acestui an şi jumătate am analizat însă peste 8.500 de contestaţii pe fond funciar. Nu a fost un lucru uşor. Mă pot declara mulţumit căci procentul de eliberare a titlurilor se apropie de 99,89 %. În plus, de când sunt eu prefect am reuşit să am o poziţie foarte clară asupra aplicării legii şi un număr destul de însemnat de hotărâri de consilii au intrat sub incidenţa verificărilor de legalitate. Unii au anulat hotărârile, alţii au ales să meargă pe calea judecăţii. Noi nu am avut, însă, probleme legate de câştigarea proceselor în instanţă.

Adevărul: ***Războiul cu Primăria Arad pare să vă ţină în priză. De ce v-aţi fixat ţinta pe Primăria Municipiului şi nu (şi) pe alte primării, căci nereguli sunt mai la toate primăriile?***

Gavril Popescu: Ţinta pe care am avut-o au fost toate autorităţile locale. Din păcate, în demersurile noastre, în urma unor acte eliberate şi a voturilor date în CLM, nu am găsit înţelegere. De aceea am fost nevoit, dar trebuie să spun că nu de multe ori, să atacăm. Ne-am concentrat pe hotărârile deosebit de importante, care aveau un impact major asupra municipiului. Nu pot să spun că Aradul a fost mai mult în atenţia prefectului. Sunt alte comune sau oraşe unde primarii au fost şi amendaţi pentru că nu şi-au respectat sarcinile pe care le-au avut în legătură cu fondul funciar sau cu gospodărirea localităţii.

Adevărul: ***Aradul are cele mai mari probleme de legalitate în privinţa actelor administrative?***

Gavril Popescu: Din păcate, datorită modului în care atât primarul, cât şi CLM au privit unele hotărâri pe care le-au luat şi care au fost vădit nelegale, am fost nevoit să atacăm aceste hotărâri în instanţă. S-a dovedit faptul că noi am avut dreptate, adică că am apărat legea. Sunt surprins de multe ori de atitudinea CLM, care nu are nici o poziţie asupra unor decizii foarte importante. Bineînţeles că sunt probleme mult mai mari aici, decât în alte localităţi, pentru că Aradul e mare, dar, din păcate, observ că atât CLM, cât şi primarul nu doresc să colaboreze, au atitudini arogante şi de aceea se iau hotărâri care încalcă legea.

După părerea mea, de când sunt prefect al judeţului Arad, cazul Casarom este cel mai grav caz cu care m-am confruntat pentru că hotărârea aduce un prejudiciu de 64 de hectare şi face cadou unei societăţi pe puţin 32 de milioane de euro. De aceea am şi atacat-o în intanţă

Am atacat hotărârea care stabilea taxele de urgenţă şi am câştigat şi la Arad şi acum şi la Curtea de Apel. Era însă aici, în primul rând, datoria CLM să intervină şi nu a prefectului, pentru că ei sunt reprezentanţii cetăţenilor. Atitudinea lor m-a şocat de multe ori

Agricultura nu merge prost. Sunt unii care aruncă aceste chestiuni, dar habar nu au de agricultură. Aradul are o dezvoltare deosebită, iar aceasta nu trebuie să o spun eu. Din păcate, Direcţia Agricolă, instituţie care trebuia să coordoneze această activitate, are o lipsă de comunicare totală. Vom analiza însă problema aici

Adevărul: ***Pornind de aici, de ce nu aţi avizat proiectul Casarom şi aţi preferat o bătălie în justiţie?***

Gavril Popescu: Eu am fost în CLM-ul care a aprobat acest proiect, unul grandios, care făcea ca foarte mulţi arădeni să stea într-un cartier în care casele să fie deosebit de ieftine. Din păcate, acest lucru nu s-a întâmplat. Primăria, în loc să-şi apere bunurile şi cele 64 de hectare de teren, a căutat să intre într-o negociere, care aducea patrimoniului primăriei un prejudiciu de 34 de hectare. Am încercat să discut cu CLM, cu secretarul primăriei şi cu primarul, dar nu am putut face nici un fel de conciliere. Eu consider că, prin această hotărâre, Aradul a pierdut 64 de hectare de teren, nu a câştigat 29. Am mers în contencios şi, la Judecătoria Arad, am câştigat. Acum ne aflăm în instanţă la Timişoara şi vom vedea ce se întâmplă. Pentru mine, problema e simplă: oraşul nu poate să piardă teren. Nu putem să cedăm nici o palmă de teren pentru tot felul de afaceri dubioase.

Adevărul: ***Sunt voci care susţin că Instituţia Prefectului nu are nici un rol aparte şi că ar trebui desfiinţată. Ce spuneţi?***

Gavril Popescu: Vocile astea nu pot să fie decât din zona autorităţilor locale, sau dintr-o zonă întunecată, pentru că Instituţia Prefectului nu este o descoperire a României post-decembriste, ci este o continuare a modului de organizare a României în momentul în care a avut o dezvoltare deosebită şi era cunoscută pe plan european, anii 30-40. Instituţia, care s-a depolitizat în ultimii ani, urmează modelul francez, italian. Aş vrea, mai apoi, să spun că dovada că această instituţie va deveni mult mai puternică este faptul că vom primi mult mai multe sarcini legate de gestionare, informare şi control asupra fondurilor structurale. Deci Uniunea Europeană recunoaşte instituţia prefectului. Eu zic că Instituţia Prefectului e ultimul bastion la care cetăţeanul se adresează în momentul în care este agresat de autoritatea locală. Mâine nu voi fi prefect, nu sunt bătut în cuie aici, dar instituţia va rămâne. Numai cei care vor să eludeze legea, vor ca această instituţie să dispară.

Adevărul: ***Se spune că nu v-aţi implicat defel în chestiunea pasajelor la trecerile la nivel cu calea ferată de pe centură şi că acestea, deşi se aflau pe lista de priorităţi la capitolul infrastructură, au fost tăiate de ministrul transporturilor de la finanţare.***

Gavril Popescu: Ne aflăm în faţa unei lupte politice, care face ca o serie de oameni să facă afirmaţii fără acoperire. Din punctul meu de vedere, programele pe care Ministerul Transporturilor le-a lansat la Arad sunt programe grandioase. Afirmaţiile sunt false, gratuite. Aşa s-a discutat şi despre DN7. Se spunea că nu se mai face absolut nimic, şi se face. Este o afirmaţie politică care trebuie categoric combătută, pentru că doreşte să dezinformeze populaţia.

Adevărul: ***Ce raporturi mai există între Prefectură şi instituţiile descentralizate? Aţi luat vreo măsură dură în cazul uneia, de când sunteţi prefect, aţi propus o astfel de măsură la ministerul de resort?***

Gavril Popescu: Eu am căutat să am o colaborare deosebită cu cei care conduc instituţiile deconcentrate, să am raporturi de cooperare şi informare şi nu un raport în care Prefectura conduce şi ceilalţi trebuie să execute. În această perioadă, m-am ferit însă să cer schimbarea unor directori, ca să nu se interpreteze că acest lucru se face pe criterii politice. Vreau să spun că mulţi dintre directori nu sunt competenţi să conducă conform cerinţelor actuale! Dar, am căutat să împing pe fiecare din spate şi să îi aduc în poziţia în care să îşi facă datoria. I-am anunţat, însă, pe directori, acum, că îi voi chema pe fiecare în parte, la finele trimestrului I, şi le voi spune foarte clar că voi face raport către minister pentru schimbarea sau menţinerea lor în funcţie. Acolo unde voi găsi că situaţia nu s-a schimbat şi voi vedea că directorii nu îşi fac datoria, voi cere Guvernului schimbarea acestora.

Adevărul: ***Cât de multe ordine merg de la prefect spre instituţiile statului? Se spune, de pildă, că implicaţi instituţiile statului în războiul cu primarul Falcă. Că aţi trimis Garda de Mediu la Primăria Arad pentru a împărţi amenzi?***

Gavril Popescu: Colegiul prefectoral este un mic guvern al judeţului. În momentul în care apar probleme grave, normal că stau de vorbă aici cu cei îndrituiţi să verifice şi îi trimit să vadă dacă s-a respectat sau nu legea. Pe cine supără faptul că merge Garda de Mediu să vadă dacă pomii s-au tăiat legal sau ilegal? Nu trebuia să acţioneze? Cum poate să ceară Primăria oamenilor care vor să-şi construiască o casă sau să o modifice, să respecte legea, când ea nu o respectă.

Adevărul: ***Veţi candida la funcţia de primar sau rămâneţi prefect?***

Gavril Popescu: Cu funcţia de prefect nu te poţi juca. Atribuţiile sunt deosebite de importante. A candida la funcţia de primar este, iarăşi, o decizie deosebit de importantă, o responsabilitate enormă. Din punctul meu de vedere, vreau să vă spun clar că trebuie să îmi duc mandatul de prefect până la capăt. Dar, dacă în perioada următoare, vor apărea acele sondaje de opinie şi voi constata că la municipiu este nevoie de un anumit tip de activitate şi de o anumită manieră de a pune problemele ca primar şi voi constata că municipiul Arad are nevoie de un primar ca mine, ca Popescu, mă voi gândi şi voi lua această decizie. Care nu poate fi târzie, pentru că notorietatea pe care o am, în modul în care am acţionat ca şi consilier, apoi ca vicepreşedinte CJA, iar mai apoi ca prefect poate să mă facă să iau această decizie în orice moment, bineînţeles respectând termenii legali.

Adevărul: ***Haideţi să luăm o ipoteză de lucru. Nu candidaţi, ci rămâneţi prefect, dar la alegerile parlamentare puterea se schimbă. Ce se va întâmpla cu prefectul Gavril Popescu?***

Gavril Popescu: Prefectul este numit de Guvern şi el poate fi schimbat, pe lege, după un mandat de patru, cinci ani, sau poate fi schimbat dacă a făcut o greşeală fundamentală. Aceasta e legea. Ea poate fi modificată de viitoarea putere, dar, din punctul meu de vedere, nu cred acest lucru, pentru că legislaţia actuală este aliniată la cea a Uniunii Europene şi este puţin probabil că vom face legi pentru interese meschine. Cred că ar trebui luată în calcul situaţia în care, cei care şi-au făcut datoria şi care şi-au dedicat toată energia pentru funcţia de prefect, să fie analizaţi după munca pe care au dus-o, nu pentru că au supărat un om sau altul. Din punctul meu de vedere, sunt convins că pe mandatul pe care îl am, patru, cinci ani nu mă poate schimba nimeni.

CARTE DE VIZITĂ

GAVRIL FLORIN VALER POPESCU

Data şi locul naşterii: 25 iunie 1952, localitatea Luduş (Mureş)
Starea civilă: Căsătorit
Studii superioare: absolvent al Universităţii Braşov, Facultatea de Mecanică (1977), absolvent curs de specializare în marketing şi comerţ (1986), Masterat în Administraţie Publică (2006),atestat de înalt funcţionar public, Institutul Naţional de Administraţie (2007).

Activitate politică:
- 2000-2004 consilier local municipal
- 2004-2006 vicepreşedinte Consiliul Judeţean Arad
- din septembrie 2006, prefect al judeţului Arad.

PE SCURT

• **Arme albe.** Poliţiştii din Lipova şi Conop, împreună cu ofiţerii DPIR (Detaşamentul Poliţiei pentru Intervenţie Rapidă) au prins doi bărbaţi din Odvoş, deosebit de periculoşi. Cei doi, Ioan P., de 64 de ani, şi Ioan P. jr., de 34 de ani, erau cercetaţi în mai multe cauze penale. Aceştia au refuzat în repetate rânduri să se prezinte la Poliţie pentru anchetă. Bărbaţii erau cunoscuţi ca fiind foarte agresivi şi violenţi. În momentul în care poliţiştii şi cei de la DPIR i-au reţinut, cei doi aveau asupra lor cuţite şi topoare.

Laptopuri furate

Bucureşti (I.C.) – Un bărbat în vârstă de 37 de ani din Arad a fost prins după ce acesta furase mai multe laptopuri din magazine de profil din Târgu Mureş şi Timişoara. Bărbatul le lua chiar de pe rafturi, dezactivând sistemele de asigurantă la care erau cuplate laptopurile. El a sustras prin această metodă două calculatoare la Timişoara şi unul la Târgu Mureş. Într-una dintre ocazii a fost surprins de camerele de supraveghere.

Poliţiştii l-au reţinut pe arădean în Bucureşti, în timp ce studia un laptop expus în magazinul de electronice. Împotriva sa a fost emis un mandat de arestare preventivă pe 29 de zile.

ARAD ONLINE **www.aradon.ro**
Aici poţi vedea video

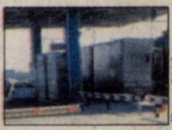

(Foto: FAN)

Paşapoarte false

Turnu (C.M.) - Poliţiştii de frontieră arădeni au reţinut trei persoane care la ieşirea din ţară au prezentat documente de identitate bulgăreşti falsificate. La PTF Turnu pe sensul de ieşire din ţară, trei persoane de sex masculin au prezentat la controlul de frontieră cărţi de identitate bulgăreşti. Poliţiştii de frontieră au descoperit asupra celor trei documentele personale, în baza cărora au intrat legal în ţară, în urmă cu două zile. Din studiul documentelor de călătorie şi în urmă verificărilor efectuate a rezultat că aceştia sunt persoane apatride, cu vârste cuprinse între 24 si 38 de ani. Bărbaţii declară că au obţinut cărţile de identitate de la o persoană ale cărei date de identitate nu le cunosc, în Bulgaria, şi au plătit fiecare câte 3.000 de euro.

Mărţişoare de la poliţişti

Arad (I.C.) - Poliţiştii rutieri arădeni au oferit, de 1 Martie, câte un mărţişor şi o felicitare tuturor femeilor care se aflau în trafic. Nu au fost uitate nici doamnele care circulau în mijloacele de transport în comun sau pe jos, poliţiştii oferind sute de mărţioşoare atât în municipiu cât şi în judeţul Arad. În acest mod, poliţiştii rutieri au amintit conducătoarelor auto de campania combaterii accidentelor de circulaţie ce se desfăşoară în această lună, atât în şcoli cât şi în liceele arădene. „Poliţia Rutieră, cu prilejul zilei de 1 Martie, a oferit doamnelor şi domnişoarelor participante la trafic mărţişoare, dorindu-le o primăvară liniştită, fără evenimente rutiere", a declarat subinspectorul Răzvan Meszar, din cadrul Serviciului Poliţiei Rutiere Arad.

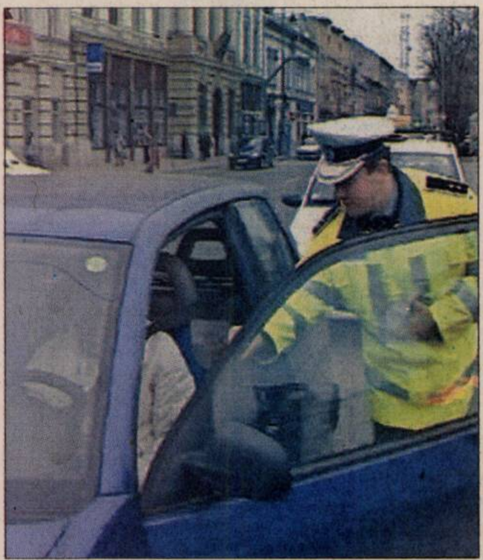

Poliţiştii au împărţit mărţisoare de 1 Martie
(Foto: Vasile Obşitoş)

ARAD ONLINE **www.aradon.ro**
Aici poţi vedea video

Vijelie cu pagube de miliarde

■ Copaci rupţi, drumuri blocate, localităţi fără curent în urma furtunii de sâmbătă seara.

IOANA COSTAŞ
ioana.costas@informmedia.ro

Arad - Furtuna de sâmbătă seara, prima din acest an, a lăsat mai multe localităţi fără curent, a rupt copaci, a blocat drumuri şi a produs pagube de zeci de mii de euro. Furtuna a început după ora 17,00, în mai multe zone ale judeţului, inclusiv în municipiul Arad, căzând mari cantităţi de grindină. Vântul a rupt mai mulţi copaci, blocând traficul rutier pe porţiuni de pe DN 7 (Arad-Deva) şi DN 79 (Arad-Oradea).

Pe DN 7, în apropiere de Săvârşin, vijelia puternică a rupt copaci şi crengi, în timp ce pe DN 79, în apropiere de Andrei Şaguna, pomii căzuţi pe carosabil au blocat traficul mai bine de 30 de minute, formându-se astfel cozi de maşini de peste cinci kilometri. În zonă a fost raportată şi răsturnarea unui TIR, fără a exista victime.

Copacii au mai blocat un drum judeţean, între localităţile Şiria şi Horia, drumarii intervenind pentru degajarea şoselei. Vijelia a rupt şi un stâlp de telefonie fixă, între localităţile Chereluş şi Şicula, stâlpul sprijinindu-se doar în fire, echipele companiei de telefonie deplasându-se în zonă pentru a remedia situaţia. Vântul a mai afectat reţelele de electricitate din judeţ, unde 98 de localităţi au rămas fără curent. Toate echipele de intervenţie de la Enel au lucrat pentru a asigura din nou alimentarea cu energie electrică a acestor localităţi.

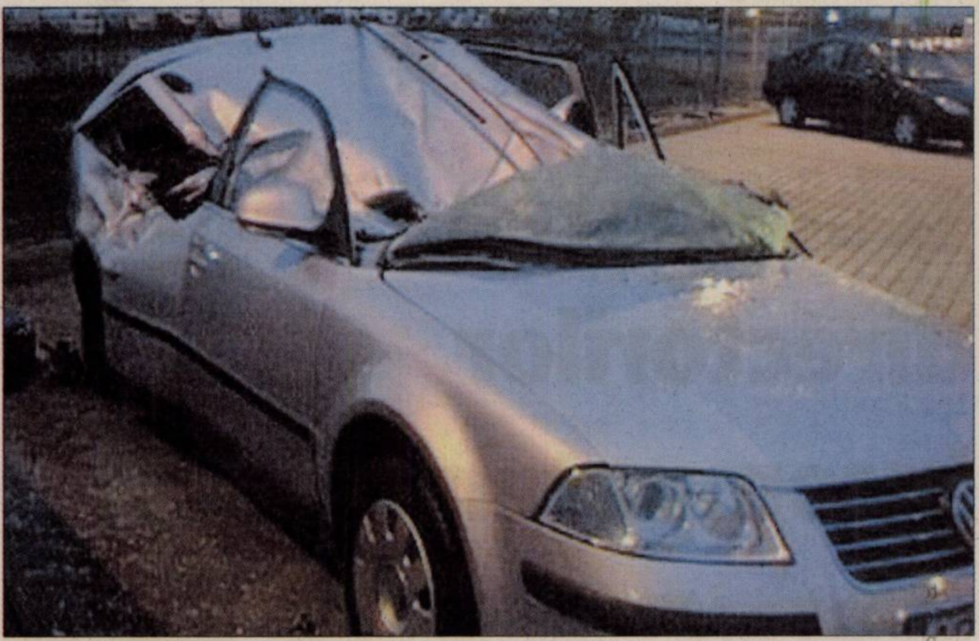

Acoperişul a zdrobit pur şi simplu maşina
(Foto: Vasile Obşitoş)

Pagube

În municipiu, copertina unei reprezentanţe auto, recent renovată, a fost luată pe sus de o rafală puternică de vânt, purtând-o în aer câţiva zeci de metri. Copertina, de aproximativ 20 de metri pătraţi, a fost aruncată peste maşinile parcate în piaţa auto din apropiere. Astfel, o maşină a fost distrusă complet şi altele 11 s-au ales cu parbrizele şi oglinzile sparte. Paguba depăşeşte câteva zeci de mii de euro (miliarde de lei).

Proprietarii maşinilor avariate au spus că aşa ceva nu se putea întâmpla în altă ţară. Aceştia au mai povestit că lucrarea a fost prost făcută pentru că vântul a smuls până şi şuruburile copertinei şi că dacă piaţa ar fi fost plină, ar fi existat zeci de victime. Furtuna a ţinut o oră, timp în care crengile copacilor au fost rupte de vântul puternic. De asemenea şi panourile publicitare au fost dărâmate de vijelia de sâmbătă.

ARAD ONLINE **www.aradon.ro**
Aici poţi vedea video

Maşină distrusă, şofer de negăsit

■ Un Ford Escort a ars complet, după ce s-a izbit de un copac, iar şoferul este de negăsit.

Arad (I.C.) - Panică de dimineaţă, duminică, între Arad şi Zimand, unde un autoturism a luat foc după ce s-a izbit violent de un copac de pe marginea şoselei. Pentru că autoturismul, un Ford Escort, era întors cu roţile în sus, echipele de intervenţie au chemat un utilaj pentru a-l ridica. Pompierii ajunşi la faţa locului au crezut iniţial că şoferul, blocat în maşină, a fost carbonizat. Nici urmă de şofer însă. Acesta a apucat să dispară.

Ciudat este însă faptul că poliţiştii nu au găsit plăcuţele de înmatriculare ale Fordului, aceştia bănuind că şoferul a a fost cel care a dispărut cu acestea. Agentul şef Petre Abrudan, din cadrul Serviciului de Poliţie Rutieră Arad, a declarat că şoferul a fugit cu plăcuţele de înmatriculare fie pentru că puteau fi false, sau poate pentru că cel care a condus maşina era beat. Un lucru este cert, poliţiştii au de-a face cu un caz cel puţin ciudat, un autoturism ars complet, fără plăcuţe de înmatriculare şi fără şofer.

Ford-ul fără proprietar a fost mistuit complet de flăcări
(Foto: Vasile Obşitoş)

ARAD ONLINE **www.aradon.ro**
Aici poţi vedea video

Mopedist grav rănit

Vladimirescu (I.C.) - Grav accident duminică dimineaţa în localitatea Vladimirescu, soldat cu rănirea unui bărbat de 38 de ani. Totul s-a petrecut pe strada Gării din localitate în jurul orei cinci dimineaţa. Crişan D., muncitor de profesie, conducea un moped marca People când a pierdut controlul asupra acestuia. În momentul producerii accidentului pe moped se afla şi un pasager care a scăpat însă doar cu câteva zgârieturi. Acesta a declarat poliţiştilor rutieri că Crişan D. era cel care conducea ciclomotorul. Din cercetările efectuate la faţa locului se pare că acesta avea viteză şi a dat cu mopedul peste o movilă de pământ. Chiar dacă purta cască, bărbatul s-a lovit grav la cap. În acest moment, victima se află internată la spital în stare critică.

Bunuri furate, la vânzare

Arad (C.M.) - O patrulă de jandarmi, aflată în zona gării, a prins în flagrant trei tineri care ofereau spre vânzare diferite bunuri, care ulterior s-au dovedit a fi furate. Jandarmii i-au depistat pe Bogdan Alexandru F., de 24 ani, din Sântana, Mihail Hanibal P., de 30 ani, din Craiova, şi Cornelia Crina V., de 18 ani, din Curtici, în timp ce încercau să comercializeze bunuri aflate în portbagajul şi pe bancheta din spate a unui autoturism, în apropierea gării. Fiind întrebaţi despre provenienţa bunurilor, aceştia au declarat faptul că le-au cumpărat de la nişte prieteni.

În urma verificărilor şi investigaţiilor efectuate de către jandarmi în perioada 18.02 – 28.02.2008, a rezultat faptul că cei trei au sustras bunurile respective din mai multe supermarket-uri situate în municipiul Arad, reuşind să treacă de sistemele antifurt montate la ieşirile din magazine. Bunurile, în valoare totală de 1110,93 lei, au fost restituite reprezentanţilor societăţilor comerciale păgubite.

I. C. Brătianu 2, Arad - România,
tel/fax 0257 229 270, 0257 257 172,
office@aradleasing.ro
www.aradleasing.ro
Arad Leasing
Soluția financiară ideală!
pentru: Un automobil AL tău!
RECLAMĂ

ADEVĂRUL
Cotidian independent Arad
SPORT
Mai multe informații: www.aradon.ro - sport

Punctul ce ar putea să conteze

■ Ținând cont de evoluția ostilităților, UTA este împăcată cu remiza de pe Someș.

Cluj (A.H.) - Să fim sinceri: înainte de partida cu Universitatea, cu toții ne-am fi dorit, neapărat, toate cele trei puncte. Măcar pentru a contrabalansa eșecul suferit pe propriul teren cu Gloria Bistrița. S-a întâmplat, însă, ca la final să fim mulțumiți și cu remiza. O remiză ce ar putea să ne ajute în socoteli. Spun asta fiindcă studenții au condus de două ori, la scorul de 2-1 au trecut pe lângă majorarea diferenței, iar apoi, după ce am egalat din nou, Mihuț a scos de pe linia porții. Paradoxal, coșmarul arădenilor s-a numit Silvășan, care nu doar că a jucat, ci a fost autorul golurilor locale (înainte de meci, el nu a dorit să intre în cantonament, acceptând totuși la cererea antrenorului). Cu Hidișan și Bălțoi în zi bună, UTA a „fabricat" golul egalizator, apoi a revenit încă o dată, grație portughezului Amoreirinha. Un punct muncit, cu lumini dar și umbre în joc (gafele defensivei). Oricum, vorba aceea, decât nimic e bun și acesta, dându-ne speranțe în continuare.

> „ *Nu ne va fi ușor în lupta pentru salvare*
>
> **Marin Barbu** "

Jucătorii celor două formații nu s-au menajat, făcând risipă de energie (Foto: FAN)

„U" CLUJ - UTA 2-2 (1-1)

Universitatea
Merlier - Rădoi, Astorga, Bilica, M. Jovanovic (Savu, min. 77) - Silvășan (Cl. Răducanu, min. 74), Boudarene, Bundea (Sabo, min. 84), Coman - Goga, N. Jovanovic.

UTA
Tudor - Bălan, Chița, Amoreirinha, Mihuț - Hidișan, Mărginean, Cr. Todea, Fl. Dan (Bumbac, min. 90) - Bălțoi, Zaharia (Oprița, min. 72).

Au marcat: Silvășan (min. 11, 50) respectiv Bălțoi (min. 35), Amoreirinha (min. 62)

Arbitrii: V. Berbecaru (Rm. Vâlcea) - O. Șovre (Oradea), S. Caia (Timișoara).

Cartonașe galbene: Rădoi (min. 55), Silvășan (min. 61), Coman (min. 84), Sabo (min. 90+3) respectiv Bălan (min. 10), Fl. Dan (min. 41), Amoreirinha (min. 61), Cr. Todea (min. 77, 85).

Cartonaș roșu: Cr. Todea (min. 85).

PE SCURT

- **Foarte frumos.** Galeriile prezente în număr însemnat la meci au creat o atmosferă frumoasă, sportivă, dovedindu-și atașamentul față de cele două grupări de tradiție ale fotbalului românesc.

Promite

Cluj (A.H.) - Debutul lui Zaharia la UTA a fost unul promițător. „Mă bucur și pentru acest egal, deși aș fi preferat să batem. Ne vom strădui să ieșim din subsolul clasamentului și sunt convins că vom izbuti să o facem. Confruntarea următoare, cu Oțelul, trebuie să o câștigăm cu orice preț" - a mărturisit perechea lui Bălțoi din linia de atac.

Dorel Zaharia (Foto FAN)

Alin Chița (Foto: Șt. M.)

Slăbiciuni

Cluj (A.H.) - În formația alb-roșie, „călcâiul lui Ahile" a fost, sâmbătă, centrul apărării. Ambele goluri înscrise de Universitatea au venit pe fondul unor erori de marcaj, Chița și Amoreirinha ezitând în fața adversarilor. Ultimul și-a spălat din păcate prin reușita egalizatoare, de 2-2, după o urcare în suprafața de pedeapsă a grupării amfitrioane.

FOTBAL - LIGA 1

Arad (A.H.) - Rezultatele etapei a 21-a: Ceahlăul - Farul 0-1, Gloria Bistrița - FC Vaslui 0-0, Univ. Cluj - UTA 2-2, Dacia Mioveni - Dinamo 1-2, Univ. Craiova - Pandurii 1-0, Gloria Buzău - Poli Iași 1-1, Oțelul Galați - Rapid 0-1, Steaua - CFR Cluj 3-1. Meciul Poli Timișoara - Unirea Urziceni se dispută astăzi (ora 20,30, Kanal D).

Clasament

1. CFR Cluj	21	15	4	2	37-16	49	+16
2. Rapid	21	13	5	3	34-16	44	+14
3. Steaua	21	12	5	4	24-13	41	+8
4. Urziceni	20	11	6	3	25-14	39	+6
5. Dinamo	21	11	5	5	34-20	38	+8
6. Poli Tim.	20	11	5	4	40-28	38	+11
7. Vaslui	21	9	8	4	32-20	35	+5
8. Bistrița	21	8	5	8	24-28	29	-1
9. Oțelul	21	8	2	11	29-39	26	-4
10. Poli Iași	21	6	5	10	23-28	23	-10
11. Craiova	21	7	2	12	21-29	23	-10
12. Buzău	21	6	5	10	22-35	23	-10
13. Farul	21	5	6	10	12-23	21	-12
14. Ceahlăul	21	6	2	13	20-29	20	-13
15. Mioveni	21	5	5	11	19-29	20	-10
16. UTA	**21**	**4**	**7**	**10**	**19-27**	**19**	**-11**
17. U. Cluj	21	2	9	10	25-35	15	-15
18. Pandurii	21	3	6	12	20-31	15	-18

Etapa următoare (8-9 martie): Dacia - Gloria Bistrița, CFR Cluj - Buzău, UTA - Oțelul, Unirea - Univ. Craiova, Pandurii - Steaua, Poli Iași - Ceahlăul, FC Vaslui - Univ. Cluj, Dinamo - Farul, Rapid - Poli Timișoara.

Protagoniștii meciului. Silvășan respectiv Bălțoi au fost printre cei mai importanți oameni de pe teren. Fostul jucător al Politehnicii a izbutit o dublă, în vreme ce atacantul „Bătrânei Doamne" a echilibrat balanța într-un moment delicat. (Foto: FAN)

Scorul este just

Cluj (A.H.) - La final, antrenorul echipei UTA, Marin Barbu și-a exprimat următorul punct de vedere: „A fost o partidă de luptă, de angajament. Mă supără faptul că am primit două goluri din faze fixe. Totuși, esențial este că s-a trecut peste «șocul Bistrița». Rezultatul îl consider echitabil. Cu un plus de atenție pe contraatac, am fi plecat chiar cu toate punctele. Tot atât de bine, însă, puteam să pierdem. Eu cred că războiul pentru salvarea de la retrogradare va fi aprig și pe muchie de cuțit".

Marin Barbu consideră rezultatul ca fiind echitabil (Foto: Șt.M.)

Linie moartă

Cluj (A.H.) - UTA a încercat, pe ultima sută de metri, să îi transfere pe Cristian Ciubotariu și Liviu Rusu, jucători de bandă stângă de la Sportul Studențesc. În ciuda insistențelor, negocierile au intrat într-un punct mort, căzând pe fondul refuzului patronului Vasile Șiman.

www.romjob.ro
PORTALUL NAȚIONAL DE LOCURI DE MUNCĂ

Cristi Todea nu va evolua cu Oțelul (Foto FAN)

Suspendat

Cluj (A.H.) - Eliminarea mijlocașului Cristi Todea nu a avut, din fericire, efecte pe tabelă, gazdele negăsind resurse pentru a tranșa jocul. În schimb, urmările se vor vedea în meciul următor, cu Oțelul Galați, când - din cauza suspendării „Dulăului"- trebuie căutate soluții privind compartimentul median.

Unde-i vina?

Cluj (A.H.) - Antrenorul Universității, Alpár Meszaros a invocat neșansa, greșelile individuale de la goluri, dar și arbitrajul, spunând că i-au fost învinețiți câtiva jucători, iar Bălan ar fi trebuit să vadă cartonașul roșu. „Îi felicit pe băieți pentru dorință și efort. Erau distruși în vestiar" - a subliniat acesta.

convorbiri ziua, minute noaptea

ia-ți un abonament de 3 euro (3,57 euro cu TVA inclus) până la 6 aprilie pentru 2 ani, activează-ți opțiunea 180 de minute în rețea după ora 18:00, în weekend și oricând cu 3 numere favorite și primești cu 6,54 euro/lună (TVA inclus):

- 50 de convorbiri de o oră ziua, cu până la 3000 de minute în rețea, lunar, 6 luni
- 500 de minute în rețea seara și în weekend, lunar, 6 luni
- convorbiri cu 3 numere favorite în rețea oricând, nelimitat, 6 luni

plus
500 + 500 de minute naționale, valabile câte 1 an

Sony Ericsson K200i
1 EUR (TVA inclus)
Motorola W230
5 EUR (TVA inclus)
Nokia 2630
22 EUR (TVA inclus)
LG Shine
89 EUR (TVA inclus)

www.orange.ro

oferta este valabilă pentru abonamentul de 3 euro pe 2 ani în București și în județul Ilfov, Arad, Argeș, Bacău, Bihor, Brașov, Brăila, Buzău, Caraș-Severin, Călărași, Constanța, Dâmbovița, Dolj, Galați, Giurgiu, Gorj, Hunedoara, Ialomița, Iași, Mehedinți, Neamț, Olt, Prahova, Suceava, Teleorman, Timiș, Vaslui, Vâlcea și Vrancea

(H-157819)

RECLAMĂ

PE SCURT

- **Tenis.** Venit din calificări, ucraineanul Serghei Stahovski a câştigat, sâmbătă, turneul ATP de la Zagreb, învingându-l în finală pe favoritul localnicilor, croatul Ivan Ljubicici, cap de serie numărul 1, informează AFP, cu scorul de 7-5, 7-6, furnizând surpriza competiţiei. (MF)
- **Handbal.** Componentul echipei naţionale de handbal, Rareş Jurcă, a semnat un contract valabil până în 2010 cu gruparea germană Frisch Auf Gopingen, după mai bine de două luni de negocieri cu actualul său club, Kadetten Schaufhausen, dar şi cu VfL Gummersbach, Celje Pivovarna Lasko şi RK Cimos Koper. (MF)

Grant, director

Bucureşti (MF) - Tehnicianul echipei Chelsea, Avram Grant, va ocupa, din vară, funcţia de director sportiv la clubul londonez, care urmează să numească un nou antrenor, informează publicaţia Sunday Mirror. Potrivit sursei citate, Grant le-a spus prietenilor săi că va lăsa conducerea clubului să aducă un nou antrenor în locul său.

Flavius Koczi (Foto: EPA)

Calificare la JO

Bucureşti (MF) - Pugilistul Ionuţ Gheorghe nu s-a prezentat, sâmbătă, la meciul din finala categoriei 64 kg din cadrul turneului preolimpic de la Roseto degli Abruzzi, românul având asigurată prezenţa la Jocurile Olimpice de la Beijing, din luna august, după accederea în ultimul act, informează site-ul competiţiei. Gheorghe ar fi trebuit să-l întâlnească în finală pe ungurul Kate Gyula.

Ionuţ Gheorghe este singurul pugilist român calificat la JO de la Beijing. Ultima şansă de calificare pentru pugiliştii din Europa şi, implicit, pentru cei români, o reprezintă turneul preolimpic de la Atena (Grecia), programat în perioada 7-14 aprilie.

Koczi, pe trei

Bucureşti (MF) - Gimnastul Flavius Koczi a ocupat, sâmbătă, locul trei în proba de individual-compus, în cadrul Tyson American Cup, competiţie desfăşurată la Madison Square Garden, din New York. Locul întâi a fost ocupat de americanul Paul Hamm, cu un total de 62.500 de puncte, urmat de rusul Alexander Artemev, cu 60.850. Flavius Koczi, component al lotului olimpic al României, s-a clasat pe locul trei, cu un total de 60.850 de puncte. Gimnastul român, originar din Reşiţa, a obţinut următoarele note: 14.800 la sol, 15.050 la cal cu mânere, 14.850 la inele şi 16.150 la sărituri.

Fotbalişti români, peste hotare

Bucureşti (MF) - Atacantul Marius Niculae a fost integralist, sâmbătă, la Inverness, în meciul pierdut, pe teren propriu, cu scorul de 0-3, în faţa formaţiei Heart of Midlothian, în etapa a XXIX-a a Campionatului Scoţiei. În timp ce mijlocaşul Florentin Petre a fost titular la ŢSKA Sofia în partida de pe teren propriu cu Litex Loveci, încheiată la egalitate, scor 0-0, în etapa a XVI-a a Campionatului Bulgariei. Iar Florin Cernat a jucat până în minutul 80 al meciului pe care Hajduk Split l-a câştigat, pe teren propriu, cu scorul de 2-0, în faţa formaţiei HNK Sibenik, din etapa a XXI-a a campionatului Croaţiei.

În fine, Sorin Paraschiv a fost titular la Rimini în partida cu Frosinone, scor 1-1, pe teren propriu, din etapa a XXVIII-a din Serie B, fiind înlocuit la pauză.

Tenis. Jucătorul spaniol de tenis Nicolas Almagro, cap de serie numărul 6, a câştigat turneul ATP de la Acapulco, dotat cu premii în valoare totală de 536.000 de euro, învingându-l, în finală, pe argentinianul David Nalbandian, scor 6-1, 7-6 (7/1). (Foto: FAN)

Bute şi-a păstrat titlul IBF

■ Pugilistul român a fost declarat învingător prin KO tehnic, în repriza a zecea.

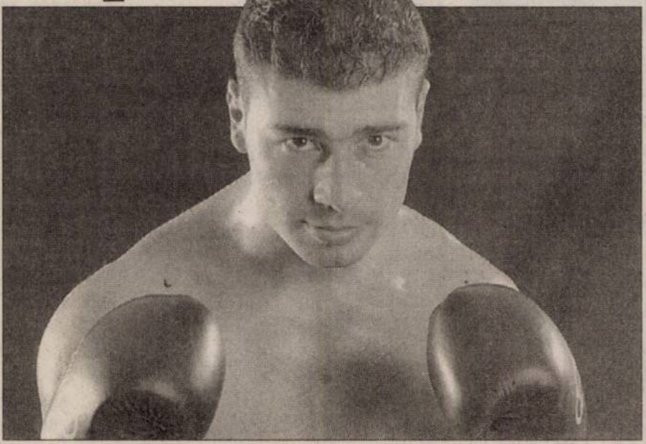

Lucian Bute, al treilea campion mondial la box profesionist. (Foto: EPA)

Bucureşti (MF) - Pugilistul clubului Interbox, Lucian Bute, şi-a păstrat titlul mondial la categoria supermijlocie, versiunea IBF, după ce l-a învins, sâmbătă dimineaţă, prin KO tehnic în repriza a zecea, pe americanul William Joppy.

Joppy, la podea

În meciul cu Joppy (39-4-2, 30 KO), Bute (22-0-0, 18 KO) şi-a pus pentru prima dată în joc centura mondială cucerită în 20 octombrie 2007, la Montreal, după ce l-a învins prin KO în repriza a 11-a, pe americanul Alejandro Berrio.

Lucian Bute a dominat meciul cu William Joppy. Românul l-a trimis la podea pe american pentru prima dată la finalul reprizei a noua, printr-un upercut de stânga. Meciul a fost câştigat de Bute în repriza a zecea, când Joppy a fost din nou trimis la podea şi numărat de arbitru, românul fiind declarat învingător prin KO tehnic.

„Am demonstrat lumii întregi că merit să fiu campion. Mulţumesc românilor care au fost alături de mine. Dedic această victorie tuturor femeilor, cu ocazia zilei de 1 martie“, a declarat Lucian Bute, pentru Radio România Actualităţi, imediat după încheierea meciului. Românul a fost lăudat de Joppy, care a anunţat că meciul de la Centre Bell a fost ultimul din cariera sa: „Bute este un pugilist bun. Merită să fie comparat cu cei mai buni. A fost ultima mea luptă. Timpul meu a trecut, nu vreau să fiu ca alţi boxeri care continuă prea mult şi strică ce au realizat în carieră“.

Continuă tradiţia

Lucian Bute, care a împlinit, joi, 28 de ani, este al treilea pugilist român campion mondial la box profesionist, după Mihai Leu şi Leonard Doroftei.

Automobilism. Pilotul numărul 1 al Citroen, Sebastien Loeb, a încheiat a doua zi a Raliului Mexicului pe prima poziţie. Francezul a început a doua buclă a zilei cu un avans de 5,8 secunde, avans pe care şi l-a mărit pe a doua trecere pe proba Ibarrilla (29,9 km). (Foto: EPA)

Dorinţa lui Coe

Londra (MF) - Preşedintele Comitetului de Organizare pentru Jocurile Olimpice de la Londra din 2012, Sebastian Coe, vrea ca tehnicianul formaţiei Manchester United, Alex Ferguson, să pregătească echipa britanică, a anunţat, sâmbătă, publicaţia The Times, citată de AFP.

Înfiinţarea unei selecţionate britanice este dificilă din cauza opoziţiei federaţiilor galeză, scoţiană şi nord-irlandeză. Însă Coe speră că, având în vedere că Ferguson este scoţian, aceste reticenţe vor dispărea. Nici o echipă a Marii Britanii nu a participat la o ediţie a JO începând din 1960.

Noi negocieri la Liverpool

Bucureşti (MF) - Tehnicianul Rafael Benitez va negocia un nou contract cu gruparea Liverpool, valabil până în 2012, antrenorul spaniol împăcându-se cu Tom Hicks, coproprietar al clubului, informează The People. Actualul contract al lui Benitez va expira în 2010. „Mai am 18 luni de contract, dar sunt încrezător că în sezonul viitor va fi mai uşor şi sunt sigur că situaţia se va schimba în viitor. Cred că progresăm în direcţia corectă şi în acest moment mă gândesc doar să încerc să câştig titluri cu Liverpool, în acest an şi în viitor. Sunt foarte mulţumit aici şi (...) vreau să rămân mai mult aici“, a declarat Benitez.

Barcelona, primul eşec 2008

Madrid (MF) - Echipa FC Barcelona a pierdut, sâmbătă, primul meci în 2008, scor 2-4, în deplasare, cu Atletico Madrid, în etapa a XXVI-a a campionatului Spaniei, informează AFP.

Teren pierdut

Barcelona, aflată la al patrulea eşec în ediţia 2007/2008 a campionatului Spaniei, s-a distanţat din nou la cinci puncte de liderul Real Madrid, care a pus capăt seriei de trei eşecuri consecutive, în Primera Division şi Liga Campionilor, impunându-se cu scorul de 3-2 în faţa formaţiei Recreativo Huelva.

În meciul Atletico Madrid - FC Barcelona, scor 4-2, golurile au fost marcate de Aguero '36, '71, Maxi Rodriguez '42 şi Forlan '62 (penalty), pentru gazde, respectiv de Ronaldinho '30 şi Eto'o '73, pentru catalani. Recreativo Huelva, fără Laurenţiu Roşu în lot, a cedat, pe teren propriu, scor 2-3, în faţa campioanei Real Madrid. Golurile gazdelor au fost înscrise de Caceres '16 şi Martins '90+2. Real Madrid a punctat prin Raul '27 şi Robinho '73, '90. Într-un alt meci disputat sâmbătă, FC Sevilla a fost învinsă, în deplasare, scor 2-1, de Deportivo La Coruna. FC Sevilla a deschis scorul prin Kanoute '25, iar gazdele au revenit şi s-au impus datorită reuşitelor lui Wilhelmsson '35 (penalti) şi Lafita '65.

Madrilenii de la Atletico, printre performerii rundei a XXVI-a. (Foto: EPA)

Eduardo Silva şi Martin Taylor, în instanţă?

■ Fotbalistul nu a văzut şi nici nu are de gând să vadă imagini cu accidentarea sa.

Eduardo va rămâne multă vreme în afara gazonului. (Foto: EPA)

Bucureşti (MF) - Jucătorul echipei Arsenal, Eduardo Silva, îl va da în judecată pe componentul formaţiei Birmingham City, Martin Taylor, în cazul în care nu va mai putea reveni în activitate după accidentarea de la meciul de sâmbăta trecută, a anunţat publicaţia Sunday Express, citată de Sportinglife.

Ziua de naştere

Potrivit unei alte publicaţii, News of the World, Eduardo a declarat că accidentarea a fost atât de gravă încât şi-ar fi putut pierde piciorul stâng. „A fost atât de grav încât mi-aş fi putut pierde piciorul. De aceea, îi voi fi întotdeauna recunoscător lui Gary (n.r. - Gary Lewin, fizioterapeutul clubului Arsenal) pentru ce a făcut imediat după accidentare. A fost decisiv“, a spus fotbalistul croat de origine braziliană.

Eduardo a reamintit ce a simţit în momentul accidentării. „Nu prea îmi amintesc lovitura. Îmi amintesc durerea, faptul că mi-am văzut piciorul răsucit, însă mi-am recăpătat simţurile abia la spital. A trebuit să-mi petrec acolo ziua de naştere şi a fost o zi foarte tristă“, a menţionat jucătorul echipei Arsenal.

Vizită la spital

Fotbalistul a explicat şi cum a reacţionat când Martin Taylor l-a vizitat la spital. „În cele din urmă am crezut în sinceritatea lui Taylor şi i-am acceptat scuzele“, a declarat Eduardo.

SERGIU & GEANINA
TAMPLARIE PVC • HOTEL
B-dul Revoluției 24 (colț cu Lacului)
(H-202693)

Tâmplărie PVC - profil Kömmerling

calitate germană la prețuri fără concurență **Tel: 0257.212.512, 0728.026.951, 0722.292.559**

(H-182512)

BMW X3
www.autotransilvania.ro
Plăcerea de a conduce
Zăpadă
Ploaie
Soare
M BN 1049

BMW X3 - Posibilități nelimitate. Fără alternativă în segment.
De la **28.900 EUR** până la **286 CP**.
Rată leasing: **398 EUR*** fără TVA.

Pentru test-drive vino la **Autotransilvania** – Oradea, Calea Clujului 197,
Telefon 0359 - 176 641.

BMW X3 este dotat standard cu BMW Service Inclusive, care acoperă întreținerea mașinii pentru 5 ani sau 100.000 km.
*Suma nu acoperă CASCO

(H-231025)

AVIVA
Pensii · Investiții · Viață

Norocul și-l face omul cu mâna lui

Noi îți spunem și cum

10
20
30
40
50
60

Poți câștiga pe măsura eforturilor! Totul e să alegi oportunitatea pe care ți-o oferim: **Manageri Vânzări**.

Dacă ai experiență în domeniul financiar și vrei să avansezi în carieră, alătură-te unei echipe internaționale de succes cu peste 60.000 de profesioniști.

Ce beneficii îți oferim:

- administrare portofoliu de clienți asigurări de viață și pensii
- suport tehnic și training complet
- comisioane motivante în funcție de performanță

Dacă ești interesat
trimite CV-ul tău la e-mail:
carieresales@aviva.ro sau sună la
0722 552 703 până la data de 15.03.2008.

Detalii pe **www.aviva.ro/cariere**

IdeeaMobili

În exclusivitate

MOBILĂ ITALIA DE CEA MAI BUNĂ CALITATE

Vă așteptăm la magazinul nostru
între orele 9-18 Str.: Cpt. Ignat, nr. 6
(vis-a-vis de hotel Iris)Tel.: 0748/244 352

(H-223111)

(H-243975)

ProCredit Bank

Creditul pentru Investiții

✓ Creditul ProImobiliar

✓ Creditul pentru echipamente și autovehicule

✓ Creditul ProInvest

"ProCredit Bank oferă soluții optime pentru finanțarea IMM - urilor!"

Sucursala Arad, Piața Spitalului, bl. H, Arad; Tel.: 0257 - 338.408
www.procreditbank.ro

Publicitate eficientă în ADEVĂRUL

Motorul de căutare
locuri de muncă
potrivit pentru tine !

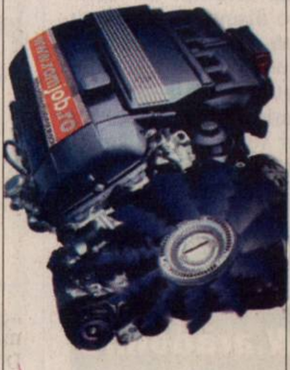

Nou!!!

În Adevărul și Arad Expres

Anunțurile de mediu și convocările de adunări generale costă pe jumătate!
Fă-ți reclamă cu Adevărul și Arad Expres!
Un singur preț, două ziare!

Informații: 0257.281.943; 0257.281.802

ARAD EXPRES ADEVĂRUL

(H-259862)

PE SCURT

- **„Bombă”.** Juniorii de la Unirea Sântana, lideri autoritari în clasament, au încasat prima înfrângere din campionat. „Bomba” a explodat la Pecica, gazdele câştigând cu 1-0, printr-un gol marcat direct din corner!

Astăzi, ICIM - Dej. Elevele antrenate de Adrian Budurean întâlnesc, de la ora 16.00, la Sala Polivalentă, „lanterna roşie” a primei divizii la baschet feminin, Unirea Dej. (Foto: Ştefan Matyaş)

Mărţişor

Sebiş (L.S.) - La începutul meciului dintre Naţional Sebiş şi Voinţa Mailat, delegatul echipei gazdă, Dumitru „Tie” Berar a oferit o floare şi un mărţişor arbitrului asistent Alina Mihoc, semn că 1 Martie nu a fost uitat. Aceasta s-a descurcat binişor la acest joc, deşi Ilie Popa era supărat pe ea.

Oaspete

Ineu (L.S.) - La meciul dintre CS Ineu şi Timişul Albina a asistat şi vicepreşedintele Ligii Profesioniste de Fotbal, Alexandru Boc. Acesta a fost în trecere prin Arad, în drum spre Germania şi în puţinul său timp liber a dat o fugă la Ineu, pentru a se întâlni cu prietenul său, Teodor Juşcă.

Alexandru Boc (Foto: FAN)

Gheorghe Feieş (Foto: Şt. M.)

Vrea lojă

Sebiş (L.S.) - Primarul oraşului Sebiş, Gheorghe Feieş tace şi face. Cum Naţional e pe primul loc şi are prima şansă să câştige campionatul, primul edil al oraşului continuă să facă lucruri mari. Peste două luni, la stadionul din Sebiş ar trebui să fie finalizată tribuna oficială, care va avea câteva zeci de locuri în lojă. „După ce terminăm tribuna oficială, ne apucăm de ridicarea unei tribune, dar avem în plan şi construirea unei noi baze sportive” - a spus Gheorghe Feieş.

FOTBAL - LIGA 4

Arad (A.H.) – **Rezultatele etapei a 21-a:** CNM Pâncota – Aqua Vest Şofronea 2-0, Naţional Sebiş – Voinţa Mailat 2-0, Păulişana Păuliş – AS Dorobanţi 2-1, Progresul Pecica – Unirea Sântana 0-2, AS Vladimirescu – Unirea Şeitin 2-1, Înfrăţirea Iratoşu – Şoimii Lipova 3-0, Frontiera Curtici – Crişul Chişineu Criş 3-1, Recolta Apateu – Partizan Satu Mare 6-4, Victoria Zăbrani – Regal Horia 1-0.

Clasament						
1. Naţional Sebiş	21	20	0	1	75-13	60
2. CNM Pâncota	20	17	1	2	59-18	52
3. Unirea Sântana	21	16	1	4	50-21	49
4. Păulişana Păuliş	21	10	3	8	41-40	33
5. Frontiera Curtici	21	9	2	10	38-34	29
6. AS Vladimirescu	21	9	2	10	37-41	29
7. Aqua Vest Şofronea	21	9	1	11	40-50	28
8. AS Dorobanţi	21	9	0	12	37-42	27
9. Progresul Pecica	21	7	5	9	23-33	26
10. Regal Horia	21	8	2	11	28-33	26
11. Voinţa Mailat	21	7	4	10	31-33	25
12. Partizan Satu Mare	21	8	1	12	49-53	25
13. Unirea Şeitin	21	7	3	11	39-46	24
14. Victoria Zăbrani	21	7	3	11	30-40	24
15. Înfrăţirea Iratoşu	21	6	5	10	25-37	23
16. Crişul Ch. Criş	21	7	2	12	25-43	23
17. Şoimii Lipova	20	6	4	10	29-47	22
18. Recolta Apateu	21	5	3	13	36-68	18

Etapa următoare (8-9 martie): Lipova – Sebiş, Aqua Vest – Păuliş, Horia – Pecica, Dorobanţi – Iratoşu, Satu Mare – Curtici, Ch. Criş – Zăbrani, Sântana – Pâncota, Mailat – Vladimirescu, Şeitin – Apateu.

S-a pus doar problema scorului

Naţional Sebiş a trecut clar de Voinţa Mailat, cu 2-0, dar scorul putea fi mai mare.

LEO SFÂRA
leo.sfara@informmedia.ro

Sebiş - Înainte de meci, preşedintele oaspeţilor, Ilie Popa a ieşit la rampă, în stilul său caracteristic. „Abia aştept o greşeală de arbitraj, să întorc AJF-ul cu fundul în sus. Vreau ca echipa mea să fie lăsată să joace” - era declaraţia lui Popa. Din păcate pentru el, elevii antrenaţi de Radu George doar au încercat să-i încurce pe sebişeni, deoarece în atac nu au contat aproape deloc.

> *Puteam câştiga la o diferenţă mai mare de scor. Poate celelalte goluri care le puteam marca se reportează pentru etapele ce urmează*
>
> ALEXANDRU GAICA

Meciul a început destul de anost, trupa lui Sandu Gaica având parcă nevoie de ceva anume pentru a-şi intra în mână. Şi acel ceva a fost un gol, venit în minutul 18, când Creţu a trimis o minge în faţa porţii, iar de acolo Manga a introdus-o în propria poartă: 1-0.

Până la pauză, vizitatorii au tot încercat să ajungă în treimea adversă, dar fără sorţi de izbândă, iar dincolo, sebişenii - chiar dacă nu făceau cel mai bun joc al lor - dominau teritorial.

Repriza secundă a început sub semnul echilibrului, dar după munutul 60, Naţional Sebiş a pus stăpânire totală pe meci, a dominat copios, a ratat monumental de câteva ori (Mutică, Gligor, Creţu), dar până la urmă s-a făcut dreptate, cel mai bun om al vizitatorilor, portarul Oneţ fiind învins de cel mai bun om al sebişenilor, Creţu: 2-0.

Şi după gol, tot trupa lui Sandu Gaica a fost la cârma partidei, dar ratările au privat echipa sa de o victorie mai categorică. Dacă cei din Mailat s-au mulţumit cu puţin, gazdele au intrat destul de greu în meci, dar după ce şi-au dat drumul au fost de neoprit.

Mircea Creţu a fost „motorul” celor de la Naţional Sebiş (Foto: L.S.)

SEBIŞ - MAILAT 2-0 (1-0)

Au marcat: Manga - autogol, min. 18, Creţu - min. 70.
Sebiş: Merşca - Toma, Jurcă, Zaha, Ciba, Neamţ, Porumboiu, Mutică, Popa, Creţu, A. Gligor. Au mai jucat: Ivancea, Vancea, Cl. Feieş. **Mailat:** Oneţ - Nadiu, Molnar, Manga, Sigheti, Gagiu, Cornea, Paşcu, Bălă, Mailat, Butnăraş. **Au mai jucat:** Stoian, Rotaru, Cotuna. **Au arbitrat:** G. Biro - la centru, A. Mihoc şi P. Ardelean - asistenţi. **Obs. AJF:** T. Juşcă. La juniori: 1-1.

Pecica - Sântana 0-2 (0-1)

Pecica (S.C.) - Pe un vânt puternic şi o ploaie torenţială transformată în furtună, pecicanii lui Mihai Ţârlea şi-au dorit să-şi bucure temerarii suporteri cu o victorie. Nu a fost să fie, deoarece elevii lui Marin Sinescu s-au impus destul de clar. Primul gol a sosit în min. 43, cel de-al doilea, în min. 79, din penalty, autor fiind acelaşi Vuin. În min. 81, C. Trif a fost eliminat din joc.

Pecica: Grozav - Zăgrean, Şiclovan, Adolf, C. Trif, Baicu, G. Ponta, Stoian, Curta (A. Ponta, Ban), Mărculescu, Arsene. **Sântana:** Ciornei - Pleşa (Cl. Popa), Boicu, Ţiţca, Vulpe, Oiţă (Codoş), Sas, Vuin, Bilan (C. Popa), Bokor, Burlan (Bad). **Au arbitrat:** C. Trif - la centru - N. Iacob şi M. Alexa - asistenţi. **Obs. AJF:** V. Rachinoiu.

Vor „Cupa României”. Boxerii lui Adolf Ivanovici atacă, în această săptămână, Cupa României la juniori. Şt. Cădăraş, I. Ailincăi, S. Antohe, I. Dumbravă şi Al. Cădăraş au plecat la Ploieşti şi ţintesc cât mai multe medalii. (Foto: Ştefan Matyaş)

Păulişana Păuliş- AS Dorobanţi 2-1 (2-1)

Păuliş (D.O.) - Fotbal s-a jucat doar în prima repriză, când gazdele s-au impus categoric, atât ca scor cât în special ca exprimare în teren, Popa, Oaidă, Melnic, Orz şi Aldea ratând mai multe ocazii de gol. Scorul este deschis în min. 26 de Aldea care deviază cu latul o centrare a lui Melnic. În min. 38 Oaidă fructifică cu o lovitură de cap un „zmeu” înălţat în careu de fundaşii adverşi. La prima lor ocazie, oaspeţii reduc din handicap în prelungirile primei reprize, când Covaci profită de o greşeală în lanţ a apărării păulişene. Repriza a doua a fost o luptă surdă pe o ploaie cu vânt puternic, virtuţile tehnico-tactice fiind imposibil de exprimat.

Păulişana: Fador-Suciu, Vizitiu, Aldea, Nicoară (cpt.), Orza, Ţepeş, Melnic, Cotuna, Oaidă, Popa. **Au mai jucat:** Capătă, Delamarian, Mureşan. **Antrenor:** Adi Lucaci.

AS Dorobanţi: Tapaszto-Codoş, Pistrui, Baul, Mikloş, Covaci, Ardelean, Mirciov, Szabo, Horvath (cpt.), Roşuţ. **A mai jucat:** Balint. **Antrenor:** Marin Balint.

Arbitraj bun al brigăzii Fl. Dumitru - G. Hărduţ, M. Jivan. **Observator AJF:** N. Ardelean. **La juniori:** 5-0.

pilulele pentru VigRX mărirea penisului
www.promen.ro
0332.413.468
comanda@promen.ro
(111587)
Mărirea permanentă a penisului cu minim 20%(3-4cm) în 3-4 luni.
Erecţii mai ferme, mai prelungite.
Un plus de virilitate şi energie. Orgasme mai intense.
Produs natural fabricat în Canada. Notificare Institutul de Bioresurse Alimentare nr: 405/06.02.2006
RECLAMĂ

Supărat

Timişoara (L.S.) - Victoria Nădlac a adus un punct de pe Bega, în decplasarea de la UMT. Poate cel mai bucuros era primarul de la Vamă, Vasile Ciceac, acesta părând extrem de încântat de rezultat, într-o discuţie purtată cu el la două ore după meci.

Dan Cuedan nu a fost la fel de încântat după deplasarea de la Timişoara, deoarece nu i-a putut folosi pe Cipoş şi Berari, care şi-au uitat buletinele acasă. „Cei doi jucători nu au nici o scuză. Sunt foarte supărat pe acest lucru” - a comentat tehnicianul.

WWW.aradon.ro

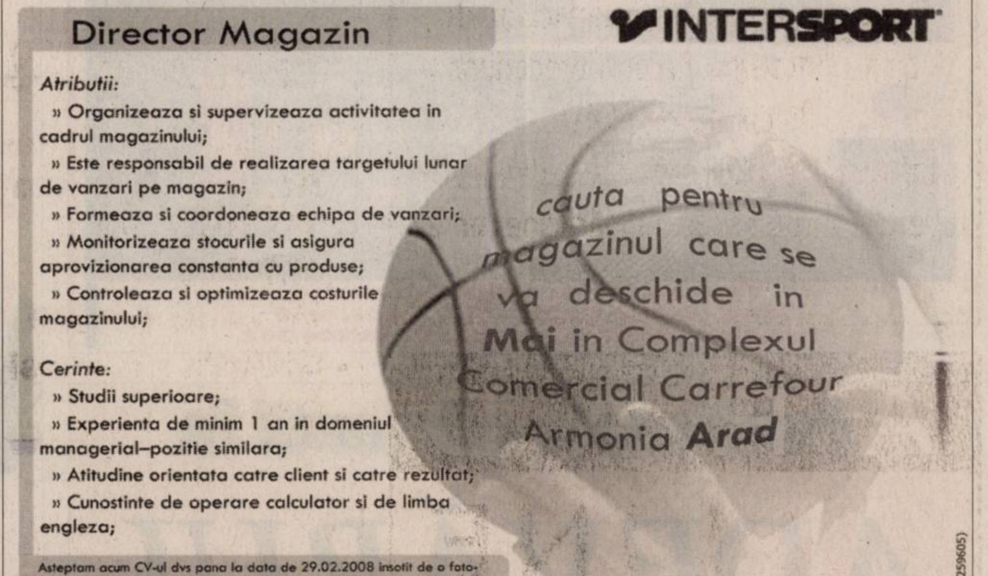

INTERSPORT
Director Magazin
Atributii:
» Organizeaza si supervizeaza activitatea in cadrul magazinului;
» Este responsabil de realizarea targetului lunar de vanzari pe magazin;
» Formeaza si coordoneaza echipa de vanzari;
» Monitorizeaza stocurile si asigura aprovizionarea constanta cu produse;
» Controleaza si optimizeaza costurile magazinului;
Cerinte:
» Studii superioare;
» Experienta de minim 1 an in domeniul managerial–pozitie similara;
» Atitudine orientata catre client si catre rezultat;
» Cunostinte de operare calculator si de limba engleza;
cauta pentru magazinul care se va deschide in Mai in Complexul Comercial Carrefour Armonia Arad
Asteptam acum CV-ul dvs pana la data de 29.02.2008 insotit de o fotografie la fax 021/5494955 sau email : hr-arad@genco.ro
Va invitam sa vizitati si site-ul companiei www.genco.ro
(H-259605)
RECLAMĂ

RESTAURANT "CENTRAL" ANGAJEAZĂ:

MUNCITOARE NECALIFICATĂ

PENTRU CURĂȚENIE

- reşedinţa în municipiu
- disponibilitate la program

OSPĂTAR (Ă)

- experienţa în domeniu
- cunoaşterea unei limbi de circulaţie internaţională
- reşedinţa în municipiu
- disponibilitate la program

CV-urile se depun la sediul societăţii din Arad, Str. Horia nr. 8

EVENIMENT UNIC

In exclusivitate pentru toţi cititorii, o minune dumnezeiasca, măicuţa LUSIA vine în ajutorul Dvs. din ţara sfântă Ierusalim cu cele mai puternice plante şi uleiuri tămăduitoare, talismane şi licori pentru ai ajuta pe oamenii care sunt în suferinţă. Măicuţa LUSIA rezolvă orice probleme, vă poate dezlega de farmece şi blesteme, scoate argintul viu. Are ceaiuri vindecătoare împotriva alcoolismului, stresului, mâncărimilor de piele, psoriazis, vindecă impotenţa, îi ajută pe cei care nu pot avea copii, împreunează pe cei care se iubesc, face de spor şi câştig, rezolvă boli pe care medicii nu le pot rezolva. Măicuţa LUSIA prezice cu exactitate trecutul, prezentul şi viitorul şi deschide cartea sfântă în numele lui Dumnezeu numai după datele de naştere şi a numelui de botez, chiar şi prin telefon, printr-un singur apel telefonic.

Măicuţa LUSIA vă va rezolva garantat sută la sută orice probleme aţi avea în maximum 9 zile prin rugăciuni şi prin harul său lăsat de la Dumnezeu. Cei care aveţi probleme, nu trebuie decât s-o sunaţi pe măicuţa LUSIA, viaţa dvs. se v-a scimba în bine.

Mă numesc Maria din Arad, vreau să-i transmit măicuţei LUSIA cu lacrimi că mi-a dezlegat cununia printr-o singură rugăciune telefonică. Stimaţi credincioşi sunaţi-o pe măicuţa LUSIA dacă aveţi probleme şi viaţa vi se va scimba în bine.

Sunaţi la telefon: 0744/238-849, 0749/976-842.

(H-248635)

Cadou de Martisor

pentru toate doamnele si domnisoarele din Arad.

Mari reduceri de preţuri la un bogat sortiment de confecţii pentru femei.

Zilnic între orele 10-16 la magazinul din incinta S.C. MODA S.A., strada Liviu Rebreanu nr 86

(H-252163)

S.C. ROSSETTI EAST SRL

- producător de feronerie pentru binale -

Angajează

Muncitori necalificaţi în vederea calificării la locul de muncă pentru meseriile de presator metale la rece şi şlefuitor metale.

Informaţii la sediul societăţii din Arad, str. Pădurii nr. 26 sau la telefon 0257/214466.

(H-243380)

CENTRUL CULTURAL JUDEŢEAN

Doreşte achiziţionarea serviciului de transport persoane prin procedura de cerere de ofertă.

Informaţii suplimentare la sediul instituţiei din Arad, str. Banu Mărăcine, nr. 22, bl.1E sau la telefon 0257/252439.

(H-259146)

ARAD ONLINE

---

nuova neon bassano romania nbr

NUOVA NEON BASSANO ROMANIA

Producător de structuri metalice, hale industriale, ferme de animale, staţii distribuţie carburanţi, spaţii administrative şi expoziţionale

ANGAJEAZĂ:

- ★Lăcătuşi confecţii metalice
- ★Sudori
- ★Montatori in santier
- ★Coordonator echipă montaj în şantier
- ★Magazioner - gestionar - stivuitorist

- avantaje: cunoştinţe sudură, desen tehnic, experienta in domeniu, permis cond. cat. B

★***Salar motivant peste media in domeniu.***

- se ofera tichete de masa, transport asigurat

CV-urile, vor fi transmise la fax:0257/256301, e-mail: office@nnb.ro sau vor fi înmânate personal la adresa: str. prof. Nicolae Oncu nr.17, Arad. Informatii la tel: 0257/250036

(H-249472)

S.C. I.C.I.M. ARAD S.A. ARAD - ROMANIA

I.C.I.M.

ACUM EXECUTĂM ŞI PENTRU PERSOANE PRIVATE

ORICE TIP DE

TÂMPLARIE

ALUMINIU

PERETI CORTINE
GLISANTE
ARMONICE
BALCOANE
FERESTRE
USI
LUMINATOARE POLICARBONAT

LEMN STRATIFICAT

ESENŢE NOBILE
MOLID
STEJAR
MERANTI
EUCALIPT

TÂMPLĂRIE PVC

PROFILE CU 4 CAMERE SAU 6 CAMERE
CCG AUSTRIAN SISTEM

PREFABRICATE

- **BORDURI vibro - presate**
- **ARMĂTURI fasonate OB-PC**
- **TUBURI beton**
- **RIGOLE**
- **PAVELE simple**
- **GRINZI pretensionate**
- **STÂLPI**

Tel. / Fax: 0257.289 650
Mobil: 0732.710 235
email: icim@rdsar.ro

(H-206566)

Mare publicitate 280.943

Mediasoft

Arad, str. Aviator Ioan Sava, nr.5
Tel/fax 0257-255886; 0357-408334
www.mediasoftarad.go.ro
Centru de Educaţie Continuă a Adulţilor

Organizează **CURSURI**
iniţiere si perfecţionare

Cursuri autorizate de Ministerul Educaţiei

1. **Operator calculator electronic(COR312201)**
   07.03.2008 şi **26.03.2008** dimineaţa
   05.03.2008 şi **26.03.2008** după masa
2. **Secretară (COR 411503) – 26.03.2008**
3. **Contabilitate generală (COR 343302- contabil) – 10.03.2008**
4. **Utilizare Excel (calcul tabelar)- 04.03.2008**
5. **Utilizare Power Point** (diapozitive) – **27.03.2008**
6. **Utilizare Access** (baze de date)
7. **Limbi moderne-04.03.08** (engleza, germana, italiana, franceza)

SOFTWARE:

- AgsPro – produs ERP (contabilitate)
- Managementul proiectelor
- Programe GIS

(H-216751)

OMNIASIG

VIENNA INSURANCE GROUP
Sucursala ARAD
Angajează

INSPECTOR ASIGURĂRI

Cerinţe:

- Absolvent studii superioare
- Cunoştinţe bune utilizare PC
- Permis de conducere cat. B
- disponibilitate program prelungit

CV-urile şi scrisoarea de intenţie se trimit prin e-mail la: office@arad.omniasig.ro sau se depun personal la sediul societăţii din Bd. G-ral Dragalina Nr. 9 până la data de 10.03.2008

(H-252159)

VÂNZĂRI DACIA
SERVICE DACIA
VÂNZĂRI PIESE DE SCHIMB
ŞCOALA DE ŞOFERI
RENT A CAR

VERBITA

DACIA

un **nou** punct de **lucru**

Aradul Nou
Calea Timişorii nr. 52
0257 278 752

(H-159940)

Vrei să fii competitiv?
Vrei să corespunzi prevederilor legislative în vigoare?
Urmează cursul de calificare organizat de ASOCIAŢIA PAEM Arad
în meseria de LUCRĂTOR ÎN COMERŢ,
durata 10 săptămâni;
Cursul este autorizat de Ministerul Muncii, Ministerul Educaţiei şi CNFPA.
Informaţii şi înscrieri la sediul Asociaţiei PAEM: str. Şt. Cicio Pop nr. 17 (colţ str. Eminescu), tel: 0257-285100, zilnic: 9-16.

(H-234895)

AutoSchunn Partener autorizat Daimler

te invita sa aplici pentru posturile de:

Vopsitor
Tinichigiu

Vino si dovedeste!

CV-urile se vor depune la sediul Auto Schunn, Micalaca Est, DN 7 FN, la fax nr.: 281474 sau e-mail: nadia.blaj@auto-schunn.ro

Pentru detalii suplimentare, va rugam sa ne apelati la nr: 286680

(H-174788)

(H-200)

nu te așteaptă.

Poți lua 30.000 de euro cu o rată începând de la 238 de euro pe lună.*

Ia-ți creditul de nevoi personale cu ipotecă. Bani mai mulți, rată mai mică.

Calculator de rate pe www.domenia.ro
Call center: 021 529 7000

Arad:
Str. Vârful cu Dor nr. 8
Tel.: +40 357 404.551, Fax: +40 357 404.552

Domenia Credit
Specialistul creditelor ipotecare

*Pentru un credit pe 30 ani cu DAE 9,07%

Vând ap. 1 cameră (01)

EXPERTI IN IMOBILIARE
romimo.ro

- **Apartament 1** cameră 52 mp malul Mureșului vis-a-vis de Hotel Parc 35.000 Eu. Telefon 0754.940.166.

APARTAMENT 1 camere, bloc nou, Tabakovici, 44 mp, finisat complet, 36.500 Eu. Telefon 228411, 0744.849.390.

- **Urgent apartament**, Lipova, Aurel Vlaicu 3. Telefon 0257/561172, 0721.689.774.

Cumpăr ap. 1 cameră (02)

- **Cu plata** pe loc!!! Apartament 1-2 camere. Telefon 228411; 0744.849.390.

Vând ap. 2 camere (03)

- **Apartament 2** camere, bloc nou, la Intim, total amenajat. Telefon 0747.490.874.
- **Apartament 2** camere, central, parter, decomandat, 80 mp, termopan, 48.500 Eu. Telefon 0741.655.390.
- **Apartament 2** camere, Miorița, et. 4, 60 mp, termopan, 41.500 Eu. Telefon 0770.217.557.
- **Apartament 2** camere, semidecomandat, mobilat, Vlaicu, 46.500 euro, negociabil. 0744.172.389, parter.
- **Apartament 2** camere ultracentral, et. IV, 56.000 Eu, 0722.274.880.
- **Apartament 2** camere, Vlaicu, etaj 2, 53 mp, renovat, preț 43.000 Eu. Număr telefon 0722.274.880.
- **Apartament 2** camere, Vlaicu, etaj 2, renovat, 55 mp, preț 44.000 Eu. Număr telefon 0722.274.880.
- **Apartament 2** camere, Vlaicu, parter, amenajat, balcon zidit, 37.500 Eu. Telefon 0722.786.750.
- **Apartament la** casă, 2 camere L 112, parter, degradabil, 21.000 Euro. Telefon 0744.542.931.

APARTAMENTE DECOMANDATE, suprafața 80 mp, construcție nouă 2007, mobilate și utilate ultramodern, zonă centrală. Informații telefon: 0740.047.137 sau 0726.340.878.

Cumpăr ap. 2 camere (04)

- **Apartament** 2-3 camere, plătesc imediat, preț rezonabil. Telefon 0257/212063, 0742.781.651, 0722.273.759.
- **Cu plata** pe loc!!! Apartament 2-3 camere. Telefon 228411; 0744.849.390.

Vând ap. 3 camere (05)

- **Apartament 3** camere, 116 mp, Calea I. Maniu, Micălaca, parter, recent renovat, stradal, ideal cabinet, birouri, locuit, 72.000 Eu. Telefon 0745.654.494, 0745.320.409.
- **Apartament 3** camere, Alfa, confort 1, decomandat, frumos amenajat, zonă excelentă, preț 55.000 Euro. Telefon 0740.801.611.

APARTAMENT 3 camere, bloc nou, Tabakovici, 114 mp, finisat complet, 82.000 Eu. Telefon 228411, 0744.849.390.

- **Apartament 3** camere, etaj 3/4, suprafață 97 mp, zona Alfa. Preț 62.000 Euro. Telefon 0766.284.483.
- **Apartament 3** camere, Fortuna, 74 mp, semidecomandat, 41.800 Eu. Telefon 0770.639.619.
- **Apartament 3** camere, zona Lacului, et. 3, decomandat, 98 mp, amenajat la cheie, 69.800 Eu. Telefon 0723.199.579.
- **Apartament nou** cu finisaje la cheie, 0721.555.666, 0749.555.666.
- **Apartament ultracentral**, 3 camere, 170 mp, vedere spre parc, 179.000 Euro. Telefon 0723.828.937, 0742.087.373.

Vând ap. 4 camere (07)

- **4 camere**, P-ța M. Viteazul, etaj IV cu acoperiș. Telefon 0722.274.880.

APARTAMENT DE lux, 4 camere, etaj 1, 135 mp, Calea Aurel Vlaicu, la Z-uri, cu multiple îmbunătățiri, ideal birouri firmă. Telefon 0748.022.767.

Vând ap. 5, 6 camere (09)

- **Apartament 5** camere, 200 mp, ultracentral, mobilat sau nemobilat, toate utilitățile. Telefon 0745.945.090.

Vând ap. la casă (11)

- **Apartament 2** camere la casă, stradal, Grădiște, ideal firme, cabinete, 2 vecini, gaz, garaj, curte - grădină. Telefon 0728.298.572, 0770.284.865.
- **Apartament 3** camere, bucătărie, baie în casă, Grădiște. Telefon 0726.306.864.
- **Apartament la** casă, zona Billa, 160 mp, la cheie, 145.000 E. Informații la 0743.009.571.

APARTAMENT LA casă, zona Gemi Center, suprafață 160 mp, construcție 2007, preț 155.000 Euro. Telefon 0740.883.893, 0740.149.727.

Vând case, vile (13)

- **Avantajos, vând** pe strada Oituz 173, 2 case în roșu, 464 mp suprafață construită, 1000 mp grădină, preț negociabil. Telefon 0720.400.413.
- **Casă 2** camere, cu tot confortul, încălzire, termotecă + arterm, trifazic, garaj, str. C. Brâncoveanu (fosta Scărișoara). Telefon 349110

CASĂ 3 camere, Grădiște, intrare auto, garaj, gazon, termopane, termotecă, pomi fructiferi, 720 m total, preț la vedere. Telefon 0745.399.773.

- **Casă cochetă**, construcție 2000, finisaje deosebite, 130.000 Euro. 271791, 0744.175.278.
- **Casă complet** amenajată, central, 3 camere, singur în curte, 132.000 Eu. Telefon 0770.290.638, 0740.783.902.
- **Casă cu** grădină, 1000 mp, Subcetate. Telefon 0357/413623, 0740.898.600.
- **Casă cu** grădină Aradul Nou, str. Armoniei, 3 camere, bucătărie, baie, uși, geamuri termopan, termotecă, ST 766 mp, 90.000 Eu negociabil sau schimb cu apartament 2-3 camere bloc plus diferență. Telefon 278449, 0724.172.474.
- **Casă Gai**, 45.000 Eu, 2 camere cărămidă, 0722.274.880.
- **Casă în** Bujac, pentru 2 famili, 5 camere, 2 băi, bucătărie, termotecă, aer condiționat + 1 cameră, bucătărie, baie, cămară, garaj, curte, grădină, 0723.765.726.
- **Casă, în** Pârneava, str. Ep. R. Ciorogariu nr. 98-100, fs 30 m, suprafață 1400 mp, toate utilitățile. Informații telefon 0730.001.035.
- **Casă în** roșu cu teren aferent în Grădiște, 0749.389.806.
- **Casă în** Sânicolaul Mic, finisată interior-exterior. Telefon 0724.337.274.
- **Casă mare** Arad, zona UTA, toate utilitățile, ST 700 mp. Telefon 0257/229930.

EXPERTI IN IMOBILIARE
romimo.ro

- **Casă mare** aranjată, în Micălaca, str. Poienei, nr. 37, 0722.380.551.
- **Casă, zona** Biserica Sârbească 2 camere, bucătărie, baie, spaiț, hol, singur în curte, preț negociabil, 0740.783.031.
- **Casă, zona** Fortuna, preț 110.000 Eu. Telefon 0742.025.481, 0740.141.115, 0743.144.751.
- **Vilă Grădiște** 180 mp+ teren, preț 118.000 Eu, accept variante, 0744.248.269.
- **Vilă Insula** Mureș, 168 mp construit 32.000 Eu. Telefon 0744.703.732.
- **Vilă nouă** zona UTA, 4 camere, bucătărie, sufragerie, 4 băi, garaj dublu, pivniță, SC 300 mp, ST 426 mp, toate utilitățile preț 230.000 Eu negociabil. Telefon 0257/252319, 0723.333.579.
- **Vile noi** în Pârneava 160 mp, 0721.555.666, 0749.555.666.

Vând case de vacanță (15)

- **Colnă, vie** 1000 butuci, teren 1100 mp, Ineu, 10.000 Euro. Telefon 0744.572.282.

Vând case la țară (17)

- **2 case** în Peregul Mic, avantajos și negociabil. Telefon 0745.500.840.
- **Casă bătrânească** cu grădină, sat Chier, nr. 374, preț 9.000 Eu negociabil. Telefon 0257/370465.
- **Casă, comuna** Semlac, 4 camere, 2 bucătării, terasă, anexe, apă curentă, baie, curte și grădină 350 mp, 35.000 Euro negociabil. Telefon 0257/534111, 0745.220.290, 0741.437.016.
- **Casă cu** 4 camere și anexe și 50 ari pământ în Nădab nr. 400. Telefon 0767.562.647, 0747.290.750.
- **Casă cu** grădină în Curtici, str. Revoluției, nr. 85. Telefon 0257/464.944.
- **Casă în** Nădlac pe șoseaua principală (pe colț) preț 27.000 Eu negociabil. Telefon 270596, 0731.067.545.
- **Casă în** Păuliș. Telefon 0723.550.038.
- **Casă în** Pecica 3 camere. Telefon 0741.166.766, 0742.637.695.
- **Casă în** Pecica, str. 228, nr. 24, 3 camere, baie, bucătărie, spais, curte, grădină, anexe, telefon, gaz la stradă, preț 35.000 Eu negociabil. Informații telefon 468042 sau 0729.033.353.
- **Casă în** Sânleani, 65000 Euro, 1080 mp. Telefon 381823, 0788.861.760.
- **Casă în** Șimand str. Morii nr. 357. Telefon 0748.493.417.
- **Casă în** Socodor, 631, 5 camere și anexe, 3.100 mp grădină. Telefon 0748.870.651.
- **Casă la Zăbalț, la 25 km de Lipova, 3500 mp, preț 200.000.000 lei vechi, 20.000 RON, preț fix. Informații 0745.636.264, 0724.248.217.**
- **Casă Lalașinț**, comuna Bârzava + anexe gospodărești. Număr telefon 0740.149.729.

CASĂ MARE în localitate Galșa, ST 5760 mp, SC 355 mp, FS 120/52, 5 camere, bucătărie, baie, anexe, atelier, bună pentru privatizare. Telefon 0731.051.228, 0726.053.993.

- **Casă renovată**, comuna Semlac, nr. 1381 și utilaje L 445, preț negociabil. Relații la telefon 0743.107.202.
- **Casă Vladimirescu**, 3 camere, cărămidă + teren, 900 mp, 0722.274.880.

CASĂ ZERIND nr. 139, ideal privatizare, central, la șoseaua Arad-Oradea, 1.000 mp. Telefon 0729.456.699.

- **Vând** - schimb cu apartament casă localitatea Vasile Goldiș + teren 1500 mp, 18.000 Eu, accept variante. Telefon 0744.248.269.

Vând garsoniere (19)

- **Garsonieră confort** 1, Micălaca cu mobilă 35.500 Eu negociabil. Telefon 0747.469.123, 0357/427137 persoană fizică.
- **Garsonieră în Lipova, confort 3, preț fix: 200.000.000 lei vechi, 20.000 Ron. Informații: 0745.636.264, 0724.248.217.**
- **Urgent garsonieră**, confort I, etaj 2, Micălaca, degradabilă, 25.000 Euro. Telefon 0744.542.931.

Vând terenuri (21)

- **0,2** locuri, 413 mp, 18,3/22,5, cu utilități, acceptăm variante, 0765.257.753.
- **2,5** ha la șoseaua Pecica-Turnu, bun hale producție, FS dublu, curent, parcelabil, zona autostradă, 0722.257.409.
- **31.000** mp, FS 120 ml, în Sânleani, 14 Euro/mp, 10.000 mp, FS 75 ml, intrare în Vladimirescu, 55 Euro/mp. Telefon 0722.294.842.
- **800 mp** loc de casă intravilan în Zimand- Cuz. Telefon 0729.097.523, 381035.

ANGAJĂM INGINER CONSTRUCTOR cu experiență, MECANIC UTILAJE, SUDOR, INSTALATOR, 0357/431934.

- **Arieșeni, 342** mp, teren certificat urbanism, curent, zonă deosebită, 0722.257.409.
- **Grădină în** Mândruloc.Telefon 0770.454.944, seara.
- **Loc casă** Chișineu Criș, ultracentral, str. Ciocârlie nr. 6. Telefon 0742.966.697.
- **Loc casă** în Sânpaul, 773 mp, 18.000 Euro sau schimb cu auto+diferență. Telefon 0745.260.673.
- **Loc de** casă 2.888 mp, zona 6 Vânători la șosea, 80 Euro/mp, eventual parcelat. Telefon 0748.750.516.
- **Loc de** casă, colț, 500 mp, utilități stradale, cu număr 0721.795.296.
- **Loc de** casă în Ghioroc, 876 mp, preț 13.000 Eu. Telefon 0726.317.597.
- **Loc de** casă, la 13 km, Arad, facilități. Telefon 0745.333.943.

LOC DE casă și viță de vie total 1500 mp în Miniș, preț 21.000 Eu. Telefon 0722.488.032.

- **Teren, 1000** mp, FS=20, Cocorilor, 150.000 Eu, negociabil, 0727.818.439.
- **Teren de** casă în Horia, 1000 mp, Cartierul Nou. Telefon 0748.244.352.
- **Teren în** Subcetate, pe Radu de la Afumați, Nr. 53, lângă șoseaua de centură, 500 mp, 150 Euro.Telefon 0745.581.995.
- **Teren intravilan** loc pentru casă în comuna Olari, 2400 mp. Telefon 0257/377146, 0747.125.377.

TEREN INTRAVILAN, parcelabil Pecica DN7, 6 ha, utilități: apă, gaz, curent, FS 750 m, la 500 m de coborârea de pe autostradă. Telefon 0722.295.347.

- **Teren intravilan** Sebiș, 2000 mp, 13 ml front stradal, 0744.546.740.
- **Teren la** șosea (120 m/18 m) în Socodor, bun pentru privatizare, întabulat în CF, cu o mică construcție pe el. Telefon 0749.081.941.

Cumpăr terenuri (22)

- **Pământ agricol**, pășune, fâneață, vecinătatea Aradului, plătesc imediat. Telefon 0257/212063, 0722.273.759, 0742.781.651.
- **Pământ agricol** vecinătățile Aradului și Utviniș -CET, 0747.073.690.
- **Teren în** Șiria, Zimandu Nou, Sântana și în jurul Aradului. Telefon 0257/289378, 0763.699.920.
- **Teren intravilan** și casă modestă în Arad. Telefon 0744.517.647.

Vând spații comerciale (25)

CASĂ CU BRUTĂRIE în Șiria. Telefon 0742.730.512, 0749.607.652.

SPAȚIU COMERCIAL pe Unirii în curte, pretabil birou, cabinet medical, suprafață 60 mp + terasă și garaj. Informații 0722.679.920.

Imobile chirii (29)

- **Avantajos, ofer** spre închiriere pe termen lung, apartament de lux, 120 mp+terasă, pe malul Mureșului. Telefon 0720.400.413.
- **Dau în** chirie, perioadă lungă, apartament Samanta, 3 camere, complet dotat și garaj, zona Polivalentă. Telefon 0729.989.484.
- **Dau în** chirie grasonieră confort I, mobilată, contorizată lângă Billa în Micălaca, 0745.520.465.
- **Închiriez 2** camere, amenajat, utilat, mobilat, 200 Euro/lună. Telefon 0727.982.469.
- **Închiriez 3** camere, mobilat, utilat lux, 400 Euro/lună. Telefon 0727.982.469.
- **Închiriez apartament** 1 cameră, 65 mp, mobilat, utilat, ultracentral, 130 Eu. Telefon 0741.763.028.
- **Închiriez apartament** 1 cameră, mobilat, Grădiște, geamuri termopan, 150 Euro. Telefon 218123, 0746.794.725.
- **Închiriez apartament** 2 camere, contorizat și mobilat cu tot confortul, 0722.407.881.
- **Închiriez apartament** 2 camere în Vlaicu, bloc Y8 B, cu toate utilitățile preț 200 Eu, 0357/804488.
- **Închiriez apartament** 2 camere la casă, central, nemobilat, 76 mp, încălzire gaz, posibilitate birou, 270 Eu. Telefon 0740.242.290.
- **Închiriez apartament** 2 camere, Micălaca, lângă facultate, mobilat, decomandat. Telefon 0744.488.099, 0744.397.311, 0257/216090.
- **Închiriez apartament** 2 camere, mobilat, str. Eminescu. Telefon 0744.784.910.
- **Închiriez apartament** 2 camere, P-ța A. Iancu. Informații 0741.289.475.
- **Închiriez apartament** 3 camere, ultracentral, mobilat, utilat, 600 Euro negociabil. Telefon 0723.828.937, 0742.087.373.
- **Închiriez apartament** trei camere, lângă Piața Soarelui. Telefon 0722.344.810.
- **Închiriez casă**, curte 550 mp, str. Poetului, pe colț, ideală spălătorie+ spații comerciale, 0722.344.705
- **Închiriez garsonieră** confort I pe termen lung, zona Piața Soarelui, recent renovată, izolată, contorizată, utilată. Telefon 0722.564.655, 0723.975.150.
- **Închiriez garsonieră** confort III, Vlaicu - Fortuna, etaj I, contorizat, mobilat, parțial 100 Eu + lună + 100 Eu garanție. Telefon 0745.611.230.
- **Ofer cameră**, antreu, baie, în Grădiște, aproape tramvai. Telefon 276228.
- **Persoană fizică** închiriez apartament 3 camere, Alfa, et. II pe o perioadă mai lungă, mobilat, utilat, chirie 300 Eu/lună + garanție, exclus intermediari. Telefon 0744.270.665.

Chirii spații comerciale (88)

ÎNCHIRIEZ SPAȚII COMERCIALE 100 mp la Boul Roșu, pretabil bancă, 0721.219.621.

Imobile schimb (30)

- **Schimb casă** (2 corpuri) 7 camere+anexe, apă, teren 1060 mp, lângă Ineu, Vasile Goldiș, cu apartament 1 cameră cu dependințe (și la casă). Ofer diferență în euro, după ofertă 2500 Euro. Telefon 0746.149.546.

Oferte împrumuturi (34)

CREDITE DOAR CU ADEVERINȚĂ de venit fără CM, 0753.171.396, 0257/212391.

CREDITE PÂNĂ la 15.000 Eu, FĂRĂ GARANȚII, 0753.171.396, 0257/212391.

CREDITE PENTRU PERSOANE CU SALARIU minim pe economie, 0753.171.396, 0257/212391.

CREDITE PENTRU TINERI 18-25 ani, 0753.171.396, 0257/212391.

REFINANȚĂRI CREDITE ÎN CURS, 0753.171.396, 0257/212391.

Auto românești (36)

SUNTEM EXPERTI IN PIATA AUTO!
bestauto.ro

- **Vând Dacia** 1310 break- pe injecție an fabricație 1999 înmatriculată, ianuarie 2000, combustil benzină și GPL (omologat), unic proprietar. Telefon 0743.098.416.
- **Vând Dacia** Logan 1,4 an 2005 cu toate dotările. Telefon 0723.375.552.
- **Vând Dacia** papuc diesel, 2005, două locuri, acoperită fibră, 0744.555.660.
- **Vând Dacia** Supernova, an 2003, 59.000 km, 2800 Euro negociabil. Telefon 0727.363.624.

Auto străine (37)

- **Vând BMW** 316 i an 1995 numere roșii full electric. Telefon 0754.940.166.
- **Vând BMW** 320 diesel, an fabricație 2000, km 165.000, climatronic, xenon, DSC, 6 airbaguri, stare excepțională, adus recent din Germania, prețul după vizionare. Telefon 0731.722.611.

SUNTEM EXPERTI IN PIATA AUTO!
bestauto.ro

- **Vând Cielo**, an fabricație 2006, preț 7000 Eu. Telefon 0744.604.277.
- **Vând Daewoo** Matiz, an 2006, preț 3750 Eu. Telefon 0741.316.579.
- **Vând Fiat** Ducato, transport persoane 8+1, an 1996, gri metalizat, înmatriculat Franța, motor 2,5 TDI, preț 4500 Euro, negociabil; Peugeot Boxer, an 1999 Th, motor 2,5, utilitară, culoare alb, înmatriculat Franța, preț 5200 Euro. Telefon 0742.659.573, 464450.
- **Vând Ford** Focus an 2002, 1,4 benzină, 40.000 km, înmatriculat. Telefon 0722.403.313.

VÂND MAȘINI ÎNMATRICULATE în Bulgaria (INTERMEDIEZ ÎNMATRICULĂRI). Telefon 0744.313.176.

- **Vând Matiz** an 2000, închidere telecomandă alarmă. Telefon 0754.940.166.
- **Vând Opel** Vectra 1,6 injecție, an 92, culoare albă, stare bună, 3500 Eu negociabil. Informații telefon 0730.097.601, 0721.331.855.
- **Vând Tico** bine întreținut, radiator, carburator, tamburi, saboți, rulmenți noi. Preț 7500 Ron. Telefon 0257/263284, 0745.606.964, 0770.215.326.
- **Vând VW** Golf II. Informații telefon 0744.882.963.
- **Vând VW** Passat limuzină, benzină, 2002 și TDI combi 2005, 0744.555.660.

Camioane, remorci (39)

- **Vând remorcă** auto Pongratz. Telefon 0722.238.737.

Utilaje, unelte, industriale și agricole (40)

- **Vând cilindru** basculare tip „IRAK". Telefon 0742.196.429.
- **Vând semănătoare** păioase și lucerniere 18 R Oger 1700 lei, un plug 3 brazde 1700 lei. Telefon 0740.092.465.
- **Vând Tractor** 60 cai, 4 cilindrii, stare foarte bună. Telefon 461189, după ora 18.00.
- **Vând tractor** U 650 reparație capitală, înscris în circulație, plug trei capuri, ștraf tip remorcă. Informații la număr telefon 0257/325598, după ora 18,00 și la număr 0730.026.314.
- **Vând tractor** U650 înmatriculat, prășitoare, combinator, semănătoare păioase, macara girafă. Telefon 0745.638.004.

Piese, accesorii (42)

- **Vând piese** buldozer S 1500, S 650, 0726.253.412.

Cumpărări (44)

CUMPĂR AUTOTURISM indiferent de stare tehnică și optică, vechi, defecte, avariate pentru dezmembrare. Telefon 0744.834.010.

Mobilier și interioare (47)

- **Vând corpuri** bucătărie, mobilă bucătărie, mască chiuvetă, masă, colțar bucătărie, dulap de haine, bibliotecă, comodă TV, tabureți, cuier, ladă papuci, birou pentru copii, masă calculator. Telefon 0744.552.140.
- **Vând mobilă** sufragerie, model deosebit masivuită L=4 m. Telefon 0745.617.387.

Materiale de construcții (53)

ADUC BALAST, NISIP, SORT, transport MOLOZUL, execut DEMOLĂRI. Telefon 0744.987.273., 0720.747.753.

ACASĂ ADUC BALAST, NISIP, ieftin rapid, duc MOLOZUL, FACTURĂ, județ, 0745.036.969, 0722.389.480.

VÂND EN-gros FIER BETON FASONAT și NEFASONAT. Micalaca, 0257/219400, 0788.267.376.

VÂND NISIP, BALAST, duc-ridic MOLOZUL, factură județ. Telefon 0257/255672, 0742.655.913.

VÂND NISIP, BALAST, PĂMÂNT, ridic MOLOZ la domiciliul clientului, 0745.272.375.

VÂND NISIP, BALAST, SORT, LEMNE FOC. Telefon 214535, 0742.749.698.

Decese (75)

Cu adâncă durere în suflet anunţăm trecerea în nefiinţă a celui care a fost soţ, tată şi bunic

ing. POPESCU MIHAIL.

Înmormântarea va avea loc marţi, 4 martie 2008, ora 14.00, la Cimitirul Eternitatea. Dumnezeu să-l odihnească în pace!

Familia îndurerată, soţia Florica,
copiii Mihail şi Gavril,
nora Viorica, nepoţii Ştefan şi Miron

Condoleanţe (110)

Suntem alături de familia Popescu în greaua încercare pricinuită de decesul celui care a fost

ing. POPESCU MIHAIL.

Sincere condoleanţe!

Dani Dascălu şi Mani Terebeşteanu

Comitetul director şi colectivul secţiei ATI al Spitalului Clinic Municipal Arad sunt alături de familia d-lui prefect Popescu în momentele grele ale despărţirii de cel care a fost iubit tată şi soţ,

ing. POPESCU MIHAIL.

Sincere condoleanţe familiei îndoliate!

Cadrele didactice ale Şcolii Generale nr. 4 „Ioan Slavici" Arad împărtăşesc momentele de grea încercare sufletească prin care trece colega lor, prof. ADINA MORFI la trecerea la cele veşnice a tatălui. Dumnezeu să-l odihnească în pace! Sincere condoleanţe familiei.

Transmitem sincere condoleanţe fam. Crişan, la trecerea în cele veşnice a verişoarei noastre

NIŢA.

Dumnezeu să o odihnească-n linişte şi pace!

Fam. Păsărilă Gheorghe

Transmitem sincere condoleanţe familiei regretatului

inginer MIHAI BODEA,

personalitate de o rară omenie.

Familia ing. Popovici Traian

Comemorări (76)

În 2 martie s-a împlinit 1 an de la decesul soţului meu

NAD - DURIŞ DUŞAN.

Veşnic vei rămâne în sufletele noastre, nu te vom uita niciodată!

Soţia Anamaria,
fiica Mariana,
nepotul Victor

Azi, 3 martie 2008 se împlineşte un an de lacrimi şi durere de când cel ce ne-a fost drag

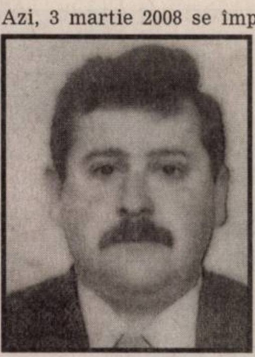

CÎRJA MARCEL

ne-a părăsit pentru totdeauna. Poate aşa ţi-a fost destinul,/ ţie odihnă, nouă chinul,/ ţie raiul, cerul sfânt,/ nouă lacrimi pe pământ. Noi cei dragi rugăm pe Bunul Dumnezeu să te odihnească în pace! Nu te vom uita niciodată.

Părinţii Dinu şi Lenuţa, surorile Mirela şi Adina,
cumnaţii Petre şi Marian, nepoţii Paul şi Mădălin

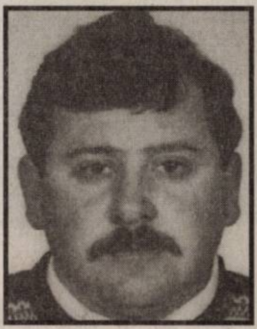

Tăticul meu scump şi drag, un an se-mplineşte azi 3 martie 2008 de când de la noi ai plecat şi-un gol imens în suflet ne-ai lăsat, plângând, oftând şi suspinând neîncetat. Zâmbetul, bunătatea şi dragostea ta veşnic le vom păstra în inimile noastre. Ne vom ruga neîncetat pentru odihna sufletului tău

CÎRJA MARCEL.

Nimeni şi nimic nu poate umple golul şi durerea ce le-ai lăsat în sufletele noastre. Parastasul va avea loc sâmbătă, 8 martie 2008, ora 12 la Biserica Ortodoxă Şega I.

În veci nemângâiate fiica Andreia şi soţia Marinela
ce te vor plânge mereu

Trist şi dureros omagiu la un un an de la decesul dragului nostru nepot şi verişor

CÎRJA MARCEL.

Dumnezeu să-l odihnească!

Cu regret unchiul Ioan,
verişoarele Rodica, Otilia cu familiile

Azi e ziua de trei martie, ziua ta de naştere La mulţi ani nu pot să-ţi spun, dar îl rog pe domnul sfânt, să-ţi dea odihnă în mormânt. Îţi aprind o lumânare la cruce îţi pun o floare şi-o ud cu lacrimi grele şi suspin cu amar şi jale

POP IOAN (GHIŢĂ).

Dormi în pace suflet blând! Nu te vom uita niciodată.

Soţia ta Rezi, Florin, Mari şi Diana

www.Doliu.ro
Un ultim omagiu celor plecaţi dintre noi...

Au trecut 6 luni de când dragul nostru

dr. JURCA MIRCEA

a plecat dintre noi lăsând în urma sa durere ce nu se poate descrie prin cuvinte şi un dor sfâşietor ce nu se va putea alina vreodată. Dumnezeu să aibă în grije sufletul său!

Familia

Sub trista cruce, sub ţărână/ De 7 ani tu dormi uşor/ Din lacrimi ţi-am făcut fântână/ Draga noastră fiică, soră şi nepoată

ANCA CAZAN.

Te vom plânge mereu!

Părinţii şi fraţii

Astăzi 3 martie te-am fi sărbătorit şi ţi-am fi urat La mulţi ani! dragă soţie, mamă, bunică şi străbunică

LUCIA STOIANOV,

din comuna Vinga.

Moartea nemiloasă te-a luat prea repede dintre noi. Dumnezeu să te odihnească şi să-ţi vegheze somnul liniştit. Cât ai trăit te-am iuibit, cât vom trăi te vom plânge. Sărutăm mâinile ce au muncit pentru noi. Nu te vom uita niciodată!

Familia

Tristă şi dureroasă va rămâne mereu în sufletele noastre, ziua de 3 martie, când fără veste şi prea timpuriu ai plecat din mijlocul nostru, se împlinesc de atunci 4 ani, fără tine dragă

DANI SAS.

Nu te vom uita niciodată
părinţii, fiica Claudia, fraţii şi nepoţii

Pios omagiu la împlinirea a 4 ani de la despărţirea de draga noastră

PANTEA ANA.

Familiile Bota şi Stoica

Anunţurile de deces se publică GRATUIT!

100.000 de cititori citesc anunțul tău!

ADEVĂRUL
Cotidian independent Arad
Mai pierdem o instituție
Mai pierdem încă o instituție
Conturi blocate la U
Cu Adevărul de Arad ai doar de câştigat!

- ziarul soseşte la prima oră a dimineţii
- ai şansa de a participa la toate concursurile Adevărul
- vineri primeşti GRATUIT programul săptămânal Jurnal TV
- abonamentele se pot realiza prin Poştă şi reţeaua proprie de Difuzare - Adevărul

PERIOADA	PREŢUL
• 1 lună	12,90 RON
• 3 luni	38,70 RON
• 6 luni	77,40 RON
• 12 luni	154,80 RON

Bucuraţi-vă de avantajele oferite de abonament!

ADEVĂRUL
Cotidian independent Arad

Adevărul: Arad, Str. Poetului 1C. Informaţii suplimentare la tel. 0257/281.797.

Electrocasnice (56)

- **Vând masină** de spălat automată, 299 Ron, Calea Radnei 151. Telefon 0743.662.845.
- **Vând: combină** frigorifică, congelator, ladă frigorifică, frigider Calea Radnei 151. Telefon 0743.662.845.

VINDEM IEFTIN
în rate: ELECTROCASNICE SECOND HAND, MAȘINI SPĂLAT, FRIGORIFICE, TELEVIZOARE, FRIGORIFICE COMERCIALE, MOBILIER, TERMOPANE. ROTARU LIPOVA, 0744.796.542.

Plante și animale, agroalimentare (57)

FAMILIA ING.
Cazan vinde POMI FRUCTIFERI, ARBUȘTI ORNAMENTALI, BUTAȘI, GARD VIU, SĂMÂNȚĂ LUCERNĂ, Dorobanți 173. Telefon 0257/535001, 0744.519.481.

FAMILIA SARUSI
din DOROBANȚI vinde POMI FRUCTIFERI, ARBUȘTI FRUCTIFERI, VIȚĂ de VIE, ARBORI și ARBUȘTI ORNAMENTALI, TRANDAFIRI. 0744.635.011, 0744.301.119.

- **Vând 1** tonă și jumătate floarea soarelui. Telefon 324757.

VÂND GRÂU
în Arad (300 kg) zona BENZINĂRIA AMARAD (Șega). Telefon 0729.456.699.

- **Vând oi** și porci între 30-50 kg. Telefon 0741.749.594, 0751.341.197.
- **Vând ovăz** și grâu. Preț negociabil. Telefon 0743.029.943.
- **Vând trei** porci grași 100-200 kg. Informații telefon 0724.523.629.

Articole pentru copii (59)

- **Vând scaun** mașină pentru copii. Informații telefon 0745.617.387.

Vânzări diverse (103)

GAMĂ BALANȚĂ
ETALON, MOBILIER LABORATOR, diferite APARATE și UTILAJE. Telefon 0744.557.380.

- **Poartă fier** 3 m + ușă 1m, sufragerie rădăcină nuc, completă, covoare, dormitor 1 persoană, scânduri. Informații telefon 0721.872.891.

Vânzări electro (104)

ABSOLUT:
SUPER OFERTĂ! Vindem CASE MARCAT FISCALE, CÂNTARE ELECTRONICE, str. Ineului 29. Telefon 0257/338300, 0745.669.550, 0728.146.751. Plata și în rate.

- **Aparat de** cafea SAECO. Telefon 0722.238.737.

Cumpărări diverse (108)

- **Achiziționez obiecte** de peste 60 ani vechime, indiferent de stare: mobilier, tablouri, rame, oglinzi, ceasuri, candelabre, argintărie, fier forjat, jucării, covoare, cărți, documente, decorații, monede, vederi, instrumente muzicale, etc. Telefon 0357/800479, 0722.825.518.
- **Acțiuni Banat**-Crișana, Lipomin, Frigorifer. etc. Telefon 0723.583.755, 0357/800.208.
- **Acumulatoare, aluminiu**, alamă, cupru, motorașe, la prețuri foarte bune. Telefon 0753.807.389, 0746.758.861.
- **Calorifere de** fontă, pene de gâscă, baterii auto uzate, fier vechi, neferoase, 210480, 0749.974.783, 0742.299.805.
- **Fier vechi**, baterii auto, cupru, aluminiu, inox, radiatoare, alamă, plumb. Telefon 0751.593.930, 0754.921.088.

HALE METALICE
VECHI pentru demontare sau STRUCTURI METALICE (SCHELETE METALICE) indiferent de întrebuințarea pe care au avut-o- ȘOPRON FURAJE, COPERTINE, GARAJE. Telefon 0751.349.803.

PENE VECHI
noi, baterii, fier, cupru, alamă, preț bun, 0741.689.068.

Citații (63)

SE CITEAZĂ
de către Judecătoria Arad, pârâtul Nicoară Ioan, în dosar 12.666/55/2007, cu ultimul domiciliu cunoscut în Pilu nr. 89, județul Arad, termen 27.03.2008, obligația de a face în proces cu Draganescu Viorel.

AICI E LOCUL CARIEREI TALE!
romjob.ro
PORTAL NAȚIONAL DE LOCURI DE MUNCĂ

AICI E LOCUL CARIEREI TALE!
romjob.ro
PORTAL NAȚIONAL DE LOCURI DE MUNCĂ

Apeluri (65)

LUKACS ERZSEBET
titular al proiectului PUD-Demolare anexă, modificări, extindere locuință, construire anexă, Arad, str. Emil Gârleanu nr. 32, jud. Arad, aduc la cunoștința publicului că decizia etapei de încadrare din procedura de reglementare, conform HG 1076/2004, este cea de adoptare a planului fără aviz de mediu. Propunerile de reconsiderare ale deciziei se vor transmite în scris, în termen de 10 zile calendaristice, la sediul ARPM Timișoara, str. Amurgului nr. 1, Timișoara.

SE CONVOACĂ
ADUNAREA GENERALĂ EXTRAORDINARĂ A FUNDAȚIEI JUDEȚENE A REVOLUȚIONARILOR din decembrie 1989. Se va ține la orele 17 în data de 5 martie în sala 70 a Consiliului Municipal Arad Bd. Revoluției nr. 75. Comitetul de inițiativă.

SOCIETATEA AGRICOLĂ
ROMGERA Sântana anunță pentru data de 14. 03.2008, ora 10, ADUNAREA GENERALĂ a asociaților. Dacă nu se întrunește, se va ține a doua zi ora 10. Adunarea va avea loc la sala de ședințe a societății.

Prestări servicii (72)

ACORD GARANȚIE
1 an, reparații MAȘINI SPĂLAT, 259146, 0744.241.398, 0357/401569.

CURS DANS
SOCIETATE toate vârstele 3 martie Școala Sportivă Perla, 251059, 0745.524.852.

EXECUTĂM GĂURI
BETON, DEMOLĂRI, LUCRĂRI CASNICE, AMENAJĂRI SPAȚII VERZI, etc. Telefon 0765.257.753.

INSTALĂM APARATE
AER CONDIȚIONAT pentru toate tipurile de construcții, 0728.856.959, 0728.856.992.

ROTARU- LIPOVA
execută - TERMOPANE, MOBILIER, TAPIȚERIE, plata în rate, 0744.796.542.

SC EXECUTĂ
ACOPERIȘURI LINDAB, ȚIGLĂ, CASE LA CHEIE, IZOLAȚIE, JGHEABURI, 0357/434424, 0742.646.039.

SC RUDOLF
CONSTRUCT TRADING execută: ACOPERIȘURI LINDAB, GERALD, TABLĂ ZINCATĂ, ȚIGLĂ CERAMICĂ, ACOPERIȘURI, IZOLAȚII, JGHEABURI, BURLANE, toate tipurile HALE METALICE, PORȚI FIER FORJAT, RENOVĂRI INTERIOR-EXTERIOR, prețuri accesibile. Informații 0257/255366, 0754.644.381, str. Andrei Șaguna 27.

Oferte locuri de muncă (74)

SC ARCHIMINA SRL
angajează
VÂNZĂTOR cu experiență. CV-urile se depun pe archimina@topmail.ro sau pe fax 210022 și AMBALATOARE și MANIPULANȚI. Detalii pe str. Eftimie Murgu, nr. 82.

ANGAJĂM CONFECȚIONERE
la MAȘINI LINIARE. Salar 800-900 Ron, tichete masă. Telefon 0770.357.018.

ANGAJĂM CONFECȚIONERE
pentru CUSUT TAPIȚERIE. Condiții bune, salarizare bună, bonuri, abonament. Telefon 0722.592.530.

ANGAJĂM CU
contract de muncă PERSONAL pentru CURĂȚENIE SPAȚIU FIRMĂ, pentru program de opt ore. Se oferă salariu de 450 RON net și tichete de masă. Telefon 0731.121.235.

ANGAJĂM FEMEIE
pentru BUCĂTĂRIE (meniuri tradiționale). Telefon 0724.501.777.

ANGAJĂM INGINER
AUTOMATIZĂRI, FRIGOTEHNIST, ELECTRICIAN AUTO, MECANIC, ELECTRICIENI, SECRETARĂ, VÂNZĂTOR PIESE. 0724.249.849.

ANGAJĂM MECANIC
UTILAJE GRELE (EXCAVATORIST, BULDOEXCAVATORIST). Telefon 0724.819.334.

ANGAJĂM MECANICI
AUTO sau VULCANIZATORI pentru SERVICE ROȚI. Telefon 0722.549.632.

ANGAJĂM OSPĂTĂRIȚE
cu sau fără experiență, aspect fizic plăcut și BUCĂTAR. Telefon 0357/432622.

ANGAJĂM PAZNIC
și ÎNGRIJITOR VESTIAR. Telefon 270079.

ANGAJĂM RECEPȚIONERE
și BAGAJIȘTI, HOTEL PRESIDENT, Calea Timișorii nr. 164. Informații la sediul hotelului.

ANGAJĂM ȘOFER
cu experiență pe camion transport local Arad. Telefon 0257/213199.

ANGAJĂM VÂNZĂTOARE
pentru alimentara NONSTOP. Nu contează vârsta sau calificarea. Telefon 280809.

ANGAJEZ DULGHERI
experiență salar 500 -600 Eu. Telefon 0741.026.724.

ANGAJEZ DULGHERI,
ZIDARI, FINISORI în construcții, 0749.389.806.

ANGAJEZ FEMEI
DE SERVICIU, salar atractiv. Telefon 0723.660.811.

ANGAJEZ
FRIZERI (IȚE) cu experiență. Telefon 0742.065.404.

ANGAJEZ ȘOFER
PROFESIONIST pentru TIR intern, 0722.962.123.

ANGAJEZ ȘOFER
PROFESIONT posesor de card digital, pentru trafic internațional, 20 tone. Telefon 0752.248.449.

ANGAJEZ ȘOFERI
profesioniști. Telefon 0722.249.508.

ANGAJEZ URGENT
VULCANIZATOR cu experiență, firmă nou înființată. Telefon 0744.552.190.

ANGAJEZ VÂNZĂTOARE
pentru MAGAZIN ALIMENTAR, zona Bujac. Telefon 0257/273570.

CAFENEA CENTRALĂ
angajează TINERE pentru postul de OSPĂTAR. Telefon 0744.100.218.

EȘTI TÂNĂR
și dinamic? Alătură-te echipei noastre. Angajăm OPERATORI SPĂLĂTORIE AUTO și VÂNZĂTORI STAȚIE BENZINĂ. Oferim salariu atractiv, tichete de masă. Contactați-ne la tel: 0742.372.445, fax 0257/216510.

FIRMĂ DE
distribuție produse cosmetice și alimente angajează AGENT VÂNZĂRI. CV și informații la tel/fax. 0257/278111.

FIRMĂ DE
PAZĂ angajează FEMEI și BĂRBAȚI. Informații telefon 0257/287792.

LICEUL CFR
angajează PORTAR. Telefon 212383.

LOCURI DE
MUNCĂ, Italia CULES CĂPȘUNI, câștiguri avantajoase, vârstă maximă 40 ani. Informații telefon 0748.189.214.

RESTAURANT-PIZZERIE,
angajăm OSPĂTARI și BUCĂTAR, zilnic, 0726.350.182, 0753.058.495.

SALON ÎNFRUMUSEȚARE
închiriază SCAUN MANICHIURĂ - PEDICHIURĂ și COAFURĂ. Telefon 0723.785.483.

SC ANGAJEAZĂ
MUNCITORI NECALIFICAȚI și PAZNIC. Telefon 0753.042.428.

SC ANGAJEAZĂ
ȘOFER+ întreținere, salariu atractiv. Cerințe:-experiență conducere minim 3 ani categoria C, C+E, -corectitudine, punctualitate, disponibilitate program prelungit. CV-urile vor fi trimise la e-mail: ecologice2006@yahoo.com sau fax 0257/272717. Programarea interviurilor și informații: tel. 0257/272717 sau 0748.113.841

SC ANGAJEAZĂ
SPĂLĂTORI AUTO cu experiență. Telefon 0751.685.610, 0742.791.351.

SC ANGAJEAZĂ:
ȘOFERI DISTRIBUITORI PANIFICAȚIE, cerințe: permis categoria B de minim 2 ani, - VÂNZĂTOARE, -GESTIONAR magazie materie primă. Informații la telefon 0730.030.121.

SC DIN
cartierul Sânicolau angajează MUNCITORI(OARE) cu domiciliul din zonele învecinate. Salar atractiv. Informații la 206211 de luni-vineri între orele 09,00 - 18,00.

SC DISTRIBUȚIE
băuturi angajează ȘOFERI, cat. B, C, LIVRATORI MARFĂ cu domiciliul în Arad. Tel/fax. 0257/216599, 0729.009.280.

SOCIETATE DE
PAZĂ angajează AGENȚI PAZĂ. Telefon 228786.

SOCIETATE PAZĂ,
Arad, P-ța Sârbească 1, telefon 281410, 280228, 0357/407425, angajează PERSONAL PAZĂ, zona Curtici-Arad, cunoașterea limbii maghiare, constituie avantaj.

Sc Astra Vagoane Călători SA
angajează

- **Administrator baze de date**
- **Economiști**
- **Gestionari**
- **Sudori**
- **Lăcătuși montatori**
- **Strungari**
- **Frezori**
- **Instalatori**
- **Vopsitori industriali**
- **Electricieni**
- **Prelucrători prin așchiere**
- **Personal necalificat pentru calificare în meseria de sudor**

CV-urile se trimit la nr. fax 0257.258.168, până la data de 7.03.2008 sau la sediul societatii din Arad, str P.rares, nr 1-3

(H-259852)

S.C. AND GRUP COM.

DEPOZIT MATERIALE MOBILĂ
ANGAJĂM:

- MOTOSTIVUITORIST
- MUNCITORI NECALIFICAŢI

Oferim:
- Salariu motivant
- Bonuri de masă

Informaţii:
Str. ILARION FELEA nr. 63 – Bujac
Tel: 0257/349.070 sau 0744.628.213.

(H-258855)

INFORM MEDIA

INFORM MEDIA, editorul cotidianelor Adevărul de Arad şi Arad Expres, parte a grupului multinaţional Inform Media, care îşi desfăşoară activitatea în domeniul presei locale tipărite

ANGAJEAZĂ
organizatori de presă

Cerinţe:
- abilităţi de comunicare
- spirit organizatoric
- corectitudine

Se oferă:
- salar atractiv şi bonuri de masă
- comision în funcţie de realizări

Informaţii suplimentare la telefon:
0257/281.802 sau 0728.284.737

---

www.romjob.ro
GĂSEȘTE-ȚI JOB! CONSTRUIEȘTE-ȚI CARIERA!

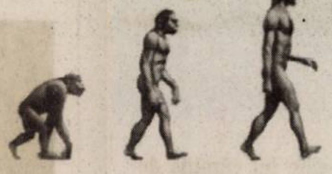

Trei paşi simpli pentru o carieră de succes:

- SIMPLU
- RAPID
- GRATUIT

PE SCURT

- **Reducere.** Compania Microsoft a anunțat că va reduce prețurile la sistemul de operare Windows Vista cu scopul de a determina clienții să achiziționeze cea mai nouă versiune actualizată a acestui sistem de operare.

- **Record.** Cea mai rapidă mașină din lume Acabion GTBO poate atinge o viteză de 565 km/h grație aerodinamicii și tehnologiei folosită la construcția sa. Această performanță se datorează unei tehnologii asemănătoare cu cea a unui avion de luptă și unui motor turbo de 1300 cc.

Emma. Furtuna cu același nume a produs pagube considerabile în centrul continentului, inclusiv în Austria. (Foto: EPA)

În chiloți

Los Angeles (MF) - Voiați să-l vedeți pe Justin Timberlake în chiloți? Și dacă da, și dacă nu, cântărețul actor apare în această ipostază în noul film al lui Mike Meyers, „Love Guru”.. Iar mustața și accentul franțuzesc îl fac de nerecunoscut... Din distribuție mai fac parte Jessica Alba, Mike Meyers, Romany Malco și Verne Troyer.

Simona Armstrong (Foto: FAN)

La un pas

Londra (MF) - O româncă a fost la un pas de a reprezenta Mareа Britanie la Eurovision. Născută și crescută în România, tânăra a participat la preselecția națională pentru a reprezenta Marea Britanie, și nu țara noastră. Publicul britanic a cunoscut-o inițial pe tânăra româncă grație emisiunii „Cum rezolvi o problemă ca Maria?” Deși nu a reușit să rămână decât până la jumătatea competiției, Simona Armstrong nu a renunțat la visul de a avea o carieră artistică. Tocmai de aceea, ea își continuă aparițiile televizate și filmările la un serial.

Robomobil

Tokyo (MF) - Japonezii, fanatici atât după roboței cât și după telefoane mobile, își vor oferi un obiect care le va combina pe amândouă: un terminal cu alură de robot, nostim și ironic, care urmează îndeaproape conversațiile proprietarului său.Momentan, în fază de concepție, „opera” celui de-al treilea operator de telefonie mobilă nipon, Softbank, denumită „Phonebraver”, va fi disponibilă în magazine din luna aprilie. Telefonul este inspirat de un personaj dintr-un serial tv.

La răcoare. Rex este un cățeluș de ciobănesc german, care s-a aclimatizat perfect căldurilor de la tropice. (Foto: EPA)

Amy a fos iertată

Londra (MF) - Bucurie mare pentru cântăreața de soul Amy Winehouse. Poliția britanică a anunțat-o alaltăieri că a achitat-o de acuzația de obstrucționare a justiției. Cântăreața de 24 de ani, cunoscută nu numai pentru talentul ei, ci și pentru problemele cu droguri și alcool, precum și pentru tendința de automutilare, fusese arestată în decembrie 2007. Winehouse era acuzată că ar ascunde justiției informații privind cazul soțului, Blake Fielder-Civil, inculpat pentru agresarea unui barman.

O mămică foarte grijulie

Jennifer Lopez își protejează gemenii împotriva microbilor prin cele mai radicale măsuri.

Jennifer Lopez (Foto: EPA)

Los Angeles (MF) - Ne-a șocat un pic de când am auzit că vinde pozele gemenilor cu 6 milioane de dolari sau când am aflat suma exorbitantă pe care a plătit-o pentru acomodarea în spital. Acum, zvonurile spun că Jennifer Lopez este „grija întruchipată” în ceea ce-i privește pe copiii ei. Se pare că proaspeții părinți au angajat deja 6 gărzi de corp extra, două bone care lucrează în ture de câte 8 ore și plătesc pentru acest lux, cam 600,000 de dolari. Bineînțeles că au fost nevoiți să instaleze și camere de filmat în fiecare cameră. Dacă până în acest moment nu sunteți prea surprinși, aflați că nimeni nu îi poate atinge pe bebeluși oricum. Jennifer este îngrozită de microbi! Există șervețele igienice prin toată casa pentru a nu-și asuma niciun risc. Musafirii trebuie să se dezinfecteze bine înainte de a se apropia de Max și Emme. Și partea cea mai intrigantă vine de-abia acum! Angajații lui Jen și Marc au făcut plinul cu măști chirurgicale. Oricine intră în contact cu gemenii, trebuie să poarte o astfel de mască. Hmmm, ne sună cunoscut! Să se fi inspirat oare de la Michael Jackson?

În căutarea unei prietene

Los Angeles (MF) - Ce fac milionarii atunci când chiar nu mai știu ce să facă? Vă spunem noi, iau parte la reality-show-uri pentru a-și găsi amici. Cum cariera cinematografică s-a dus pe apa sâmbetei, acum Paris Hilton își va căuta „cea mai buna prietenă” la MTV. „Sunt foarte entuziasmată de acest concept. O să cunosc o grămadă de prietene foarte bune. Nu am avut ocazia să merg la facultate și aceasta este șansa mea să fac și eu parte dintr-o frăție”, a declarat moștenitoarea. Fetele selecționate vor sta împreună într-o casă din L.A. „Va fi minunat să cunosc o fată care nu este prea Hollywood, cu care să mă înțeleg și să ies în oraș după ce se termină show-ul”, a mai precizat Hilton. Nu se știe încă ce nume va purta acest reality-show, nici când va începe difuzarea lui.

Paris Hilton (Foto: EPA)

Ligia este o fire veselă și descurcăreață. Îi place să ajute oamenii și să asculte muzică și este pasionată de design vestimentar și make-up.

www.aradon.ro
(Foto: Studio Roberto Franco)
Angel Events

Emma lovește centrul Europei

Opt oameni au murit, iar vântul a depășit, uneori, chiar și 200 de kilometri pe oră.

Viena (MF) - Vremea rea s-a simțit cu și mai mare intensitate în majoritatea zonelor Europei. Cel puțin 8 oameni au murit în acest sfârșit de săptămână, după ce furtuna Emma, extrem de puternică, a lovit regiuni întinse din vestul continentului. Furtuna Emma, care s-a deplasat, treptat, spre centrul continentului, a adus cu ea rafale de vânt care au depășit chiar și 200 de kilometri pe oră. Zeci de copaci au fost smulși din pământ și mai multe acoperișuri au fost distruse. 8 oameni au murit și alți câțiva au fost răniți în Germania, Austria și Cehia. Majoritatea victimelor au fost surprinse pe străzi sau în mașini de arborii smulși de vânt. Furtuna Emma a traversat și Olanda, Belgia și estul Franței. În Germania, autoritățile au anunțat că pagubele se ridică la zeci de milioane de euro. Pompierii și serviciile de descarcerare au primit zeci de apeluri în legătură cu arborii smulși din pământ sau cu acoperișurile luate de vânt. În jur de 150 de mii de case au rămas fără curent electric în landul german Bavaria și alte 100 de mii în Cehia. Traficul aerian din zonă a fost și el afectat. Aeroportul din Amsterdam a funcționat în regim de avarie, iar cursele care nu au fost anulate au avut mari întârzieri, la fel ca și zborurile din Munchen. În urmă cu un an, furtuna Kyrill, care a lovit Europa, a lăsat în urmă 47 de morți și pagube de 2 miliarde de euro. Meteorologii sunt de părere că astfel de manifestări climatice vor fi deosebit de frecvente în acest an.

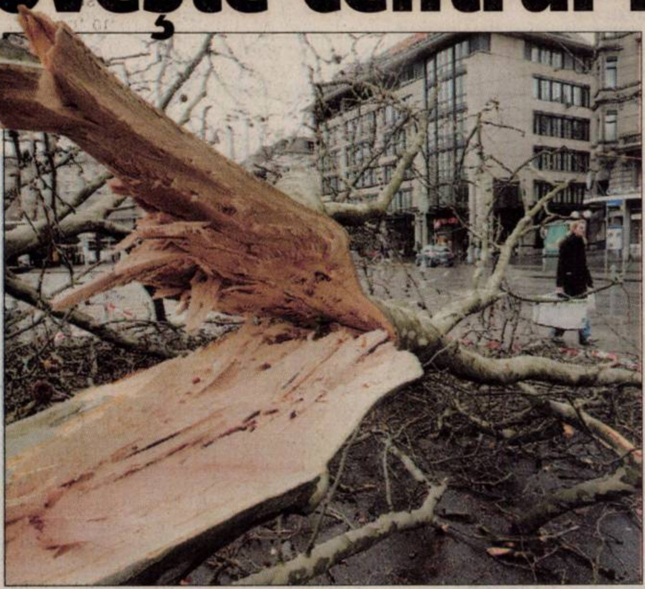

În Elveția, copacii au fost rupți de vâturile extrem de puternice. (Foto: EPA)

Cea mai proastă scenă nud

Philip Seymour Hoffman (Foto: FAN)

Los Angeles (MF) - Pentru scena nud din filmul „Before The Devil Knows You're Dead”, Philip Seymour Hoffman a fost desemnat câștigătorului premiului pentru cea mai proastă scenă nud din toate timpurile. Cu un corp nu tocmai atletic, protagonistul filmului s-a dezbrăcat complet într-o secvență cu frumoasa Marisa Tomei. Dennis Dermody, cel care a întocmit acest inedit top 10 al celor mai proaste secvențe nud din istoria cinematografică, a explicat de ce l-a „încoronat” pe Hoffman: „Imaginea fundului său gol, mare și lăsat, mi-a rămas întipărită pe creier”.

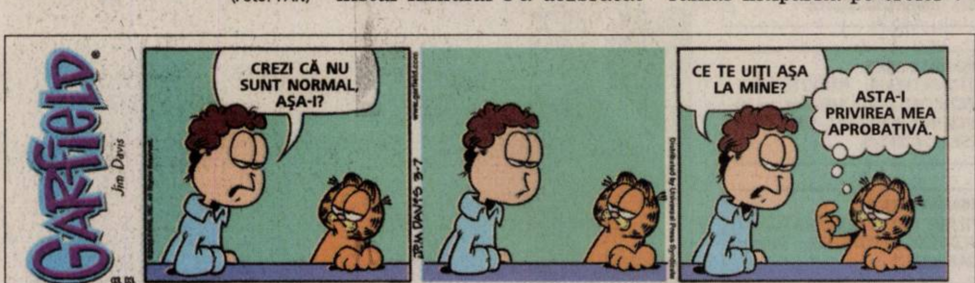
GARFIELD
Jim Davis
CREZI CĂ NU SUNT NORMAL, AȘA-I?
JPM DAVIS 3-7
CE TE UIȚI AȘA LA MINE?
ASTA-I PRIVIREA MEA APROBATIVĂ.

Substitut. În lipsa celebrului Paris-Dakar, raliul mexican a atras toată lumea bună a automobilismului mondial. (Foto: EPA)

ADEVĂRUL
Cotidian independent Arad

16 pagini | MARȚI, 4 MARTIE 2008 | 90 bani
Anul XX, nr. 5375
E-mail: adevaruldearad@informmedia.ro; publicitate.adevarul@informmedia.ro; micapub.adevarul@informmedia.ro

Azi: 100 oferte de locuri de muncă Pag. 15

Vreme închisă, cer parţial acoperit.

8°C

Dimineat prânz Seara

Câştigători

Arad (D.D.) - Cuplul de dansatori **Tomas Kuruntzi&Roxana Negru (Ballroom Dance Arad)** a obţinut **locul I** la **Campionatului Naţional de Dans Sportiv România 2008,** desfăşurat la Timişoara. Cea de-a doua treaptă a podiumului a fost ocupată tot de doi arădeni: **Răzvan Lepădatu&Tania Costea.**

Balul Mărţişorului

Arad (D.D.) - Conform tradiţiei care durează deja de şase ani, Liga Judeţeană a Pensionarilor din Arad organizează „Balul Mărţişorului". Evenimentul va avea loc la Cantina Municipală, mâine, 5 martie, începând de la ora 16.00, la el fiind invitate să participe toate doamnele din activul filialei municipale a Ligii.

Varga, K.O.

Arad (L.S.) - Jucătorul echipei UTA, Norbert Varga a devenit indisponibil până la finalul campionatului. El se va opera, astăzi, la ligamentele piciorului stâng, în Ungaria la Bekescsaba. De la vară, jucătorul revine în custodia celor de la Wisla Cracovia. **/ p. 9**

Concurenţi talentaţi la... arta plastică (Foto: D.N.)

Armonii de făurar

Arad (V.F.) - Colegiul Naţional „Moise Nicoară" a organizat, recent, a V-a ediţie a festivalului „Armonii de Făurar". La Teatru, în sala Studio, peste o sută de elevi au participat la concursuri de creaţie şi interpretare. **/ p. 5**

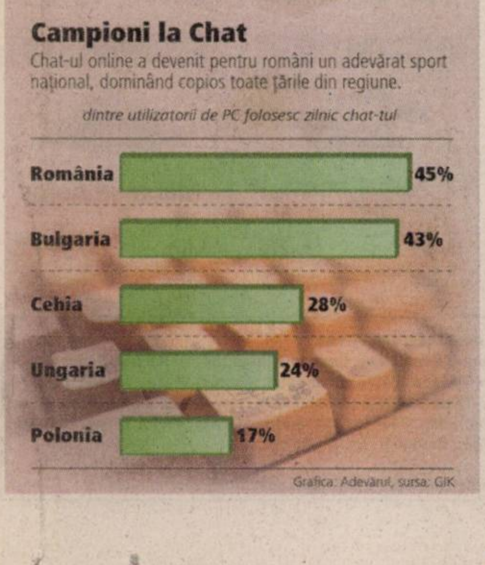

Campioni la Chat

Chat-ul online a devenit pentru români un adevărat sport naţional, dominând copios toate ţările din regiune.

dintre utilizatorii de PC folosesc zilnic chat-tul

Grafica: Adevărul, sursa: GfK

Jaf în centrul Aradului

■ Mai mulţi români care se întorceau din Spania au fost atacaţi de jucători de „alba-neagra".

Arad (I.C.) - Pasagerii unui autocar cu muncitori români, care se întorceau din Spania, a fost atacat la Arad, ieri noapte, de un grup de practicanţi ai jocului „alba-neagra", ghidul autocarului fiind împuşcat în umăr cu un pistol cu gloanţe de cauciuc. Autocarul, care mergea la Bistriţa, a oprit în zona Gării CFR din Arad pentru a alimenta. Pasagerii au fost abordaţi imediat de un grup de bărbaţi care practicau „alba-neagra".

Membrii grupului de „alba neagra" s-au înfuriat din cale afară şi i-au atacat pe pasageri în momentul în care l-au auzit pe ghidul autocarului avertizându-i pe călători în legătură cu jocul, spunându-le că îşi vor pierde toţi banii aşa cum s-a întâmplat cu mulţi alţii care au căzut victime la „alba-neagra".

Unul dintre atacatori a scos la un moment dat un pistol cu gloanţe de cauciuc şi a tras în direcţia ghidului, rănindu-l pe acesta în umăr. Victima a fost transportată la spital pentru îngrijiri, de unde a plecat la cerere, nedorind să depună plângere împotriva agresorilor. În cursul nopţii, toţi pasagerii autocarului au fost audiaţi, iar poliţiştii încearcă acum să-i identifice pe agresori. Aceştia riscă însă doar o amendă contravenţională, pentru că împotriva lor nu s-a depus nicio plângere, iar arma folosită se vinde la liber, deţinătorul nefiind obligat să aibă un permis de port armă.

ARAD ONLINE **www.aradon.ro**
Aici poţi vedea video

Karneval. La Nădlac, mai exact la Restaurantul „Koliba", cincizeci de familii de slovaci au sărbătorit intrarea în postul Paştelui, fiecare costumându-se după gust şi imaginaţie. (Foto: Vasile Tzăran Dan)

Pericol de inundaţii pe Criş

■ Cota de atenţie a fost atinsă, după ploile din ultimele zile, la Gurahonţ.

Arad (A.B.)- Institutul Naţional de Hidrologie şi Gospodărirea Apelor a emis încă de sâmbătă avertizarea de cod galben pentru inundaţii, iar specialiştii susţin acum că precipitaţiile combinate cu cedarea apei din stratul de zapadă, au dus la scurgeri importante pe versanţi, creşteri de debite şi niveluri pe râul Crişul Alb în Hunedoara şi Arad. Direcţia Apelor Crişuri informază, de pildă, că în judeţul Arad la Gurahonţ s-au atins ieri cotelor de atenţie. Ba mai mult, că pe cursul Crişului Alb, pe tronsonul Vaţa de Jos-Gurahonţ, codul galben de avertizare hidrologică a fost extins până astăzi, ora 12.00.

Debitele Crişului erau ieri după-masa în creştere la Vaţa de Jos şi Gurahonţ. Specialiştii nu cred, însă, că în acest interval se va emite cod protocaliu de inundaţii sau cod roşu pe Crişul Alb, dar susţin că situaţia va fi monitorizată îndeaproape.

ARAD ONLINE **www.aradon.ro**
Aici download avertizare

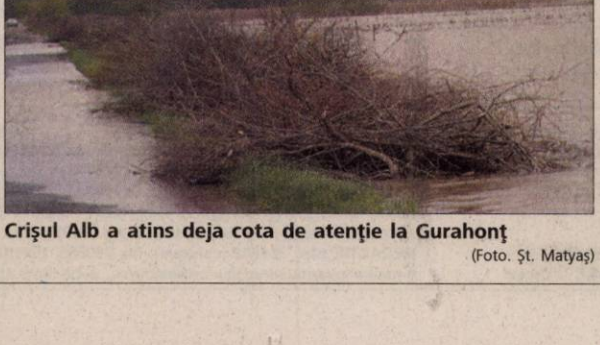

Crişul Alb a atins deja cota de atenţie la Gurahonţ

(Foto. Şt. Matyaş)

Femeia din viaţa mea

Arad (V.F.) - Îţi poţi exprima sentimentele faţă de femeia de lângă tine - mamă, bunică, soţie, iubită, prietenă - prin mesaje, scrisori,creaţii literare (poezie, eseu, proză scurtă de 1500-2000 caractere), desene. Le aşteptăm pe adresa de e-mail vasile.filip@informmedia.ro sau pe adresa redacţiei (str. Poaetului, nr. 1 C) până în data de 5 martie a.c.

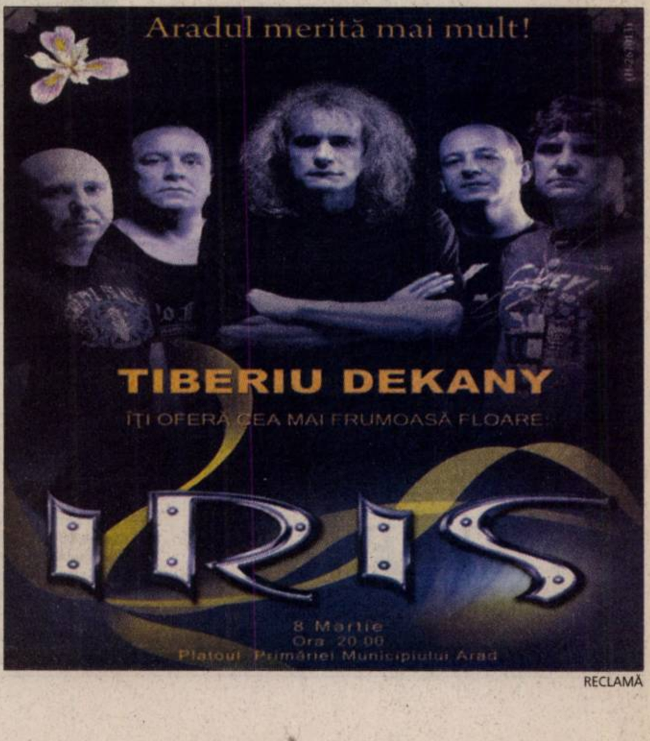
Aradul merită mai mult!
TIBERIU DEKANY
ÎŢI OFERĂ CEA MAI FRUMOASĂ FLOARE:
IRIS
8 Martie
Ora 20.00
Platoul Primăriei Municipiului Arad
RECLAMĂ

REMEMBER

4 martie

1678 – S-a născut, la Veneția, Antonio Vivaldi, violonist și compozitor de factură barocă (m. 1741).

1789 - A intrat în vigoare Constituția Statelor Unite ale Americii.

1852 – A murit scriitorul rus Nikolai Gogol (n. 1809).

Chris Rea

1882 - S-a născut omul politic Nicolae Titulescu, fost ministru de Externe al României (m. 1941).

1951 – S-a născut cântărețul rock britanic **Chris Rea.**

1963 – A murit poetul american William Carlos Williams (n. 1884).

1977 – Cutremurul din România, cu epicentrul în zona Vrancei; mari distrugeri în Capitală, peste 1.500 de morți.

BINE AȚI VENIT!

- Mihai Raul-Valentin, Porumboiu Lara-Alexia, Cozea Vlad-Rareș, ***Scridon Daniela-Andreea***.

A PLECAT DINTRE NOI

Kanya Ana (n. 1928), Suciu Ana (n.1937), Iovi Dimitrie (n.1922), Crișan Ana (n.1934), Morfi Marin (n.1931), Șandru Florița (n.1935).

ÎNTRERUPERI DE CURENT

- **Miercuri, 5 martie. În municipiu: h 09.30-17.30:** Bârsei, Remus, Moșilor, Putnei, Căminului, Malul Mureșului; **h 09.30-17.30:** Mărgăritar. **În județ: h 8-15.00:** Răpsig - parțial; **h 08.30-16.30:** Șimand - parțial; **h 9-16.00:** Curtici - parțial; **h 9-17.00:** Șagu - parțial; **h 8.30-16.30:** Mișca - parțial.

TELEFOANE UTILE

☎ INFORMAȚII TELEFONICE: 056-931; ☎ ROBOT: 958; ☎ **APEL UNIC DE URGENȚĂ (SALVARE, POLIȚIE; Pompieri): 112;** ☎ **PRIMĂRIA MUNICIPIULUI ARAD: Program de relații cu publicul (camera 5) luni-vineri între orele 8-20. Tel.: 284.744; tel. centrală: 281.850;** ☎ **S.C. E.ON GAZ ROMÂNIA - Sucursala Arad - Dispecerat și intervenție telefon: 218.928; 256.928; 0357/403.388;** ☎ **DERANJAMENTE CURENT ELECTRIC: 235.991;** ☎ **INFORMAȚII CFR: 231.777;** ☎ **PROTECȚIA CONSUMATORULUI: B-dul Revoluției, nr. 50. Telefon: 257.049;** ☎ **GOSPODĂRIREA COMUNALĂ ARAD S.A.: 270.352; 0729-009.033; 0257/270.352.**

PIEȚE, TÂRGURI

- **Astăzi** este zi de piață la Sebiș, Almaș, Apateu, Semlac, Sântana, Șilindia, Vârfurile. Târguri săptămânale se desfășoară astăzi la Chișineu-Criș, Almaș, Șilindia și Vârfurile.
- **Mâine, miercuri,** va fi zi de piață la Pâncota, Beliu, Buteni, Șiclău, Macea, Vânători, Pecica, Șiria și zi de târg la Beliu și Buteni.

UNDE MERGEM

CINEMA

DACIA

- **„Elisabeth: Epoca de aur”** (SUA), orele 11; 14; 17; 20.

ARTA

- **„Polițist meseriaș”** (SUA), orele 15; 17,30; 20.

TEATRE

TEATRUL CLASIC „IOAN SLAVICI”

- **„Întoarcerea de acasă” + „E-uri”**, de Ștefan Caraman și Alina Nelega; Regia: Ștefan Iordănescu; Scenografia: Doru Păcurar (vineri, 7 martie, ora 19, Sala Studio).
- **„Escurial”** de Michel de Ghelderode; Regia: Alexandra Gandi; Decorul: Onisim Colta; Costumele: Oana Văran Goia (duminică, 9 martie, ora 19, Sala Mare).

SPECTACOL

- **„O seară la Tănase”** cu Stela Popescu, Alexandru Arșinel, Nae Lăzărescu, Vasile Moraru, Cristina Stamate, Gabriel Dorobanțu, Adrian Enache (joi, 6 martie, ora 19, la Teatrul Clasic „Ioan Slavici”).

EXPOZIȚII

- **Muzeul de artă:** Expoziția de artă plastică „AXE” (orele 9 - 17)

SĂNĂTATE

- **CABINET MEDICAL OBSTETRICĂ-GINECOLOGIE** Timișoara, str. Iuliu Maniu, nr. 3. Arad, B-dul Decebal, nr. 11. Tel. 0723.643.581.
- **MEDLINE SERVICE** - injecții, pansamente, perfuzii, recoltări analize la domiciliu, 7 zile din 7. Tel. 0257.338.578; 0728.285.762; 0728.285.760.
- **SPITALUL CLINIC JUDEȚEAN** are noi numere de telefon: 220.000; 220.001; 220.002; 220.003.
- **URGENȚE STOMATOLOGICE:** Cabinetul de pe B-dul Decebal nr. 14 (vis a vis de Casa Armatei) are program **NON-STOP.** Tel. 0257.280.179; 0357.427.589.

HOROSCOP

BERBEC
Aveți de rezolvat o mulțime de problemele foarte dificile. Dacă nu reușiți să vă controlați nervozitatea, există riscul să faceți gesturi pe care le veți regreta toată viața.

TAUR
Este posibil să se accentueze dificultățile financiare și problemele sentimentale. Nu îi reproșați partenerului de viață că a făcut cheltuieli inutile. După-amiază sunteți invitat la o petrecere.

GEMENI
Nu sunteți mulțumit de nimic și aveți tendința de a-i critica pe toți care vă ies în cale. Nu încheiați contracte!

RAC
Fiți prudent! Altfel riscați să aveți probleme cu sănătatea. După-amiază, intrați în posesia unei sume de bani, din cauza căreia este posibil să vă certați cu partenerul de viață.

LEU
Începeți ziua obosit, motiv pentru care nu este exclus să aveți probleme la serviciu. Nu vă lăsați copleșit de un insucces în afaceri.

FECIOARĂ
S-ar putea ca partenerul de viață să vă înțeleagă greșit dorința de libertate. Aveți grijă ce și cum spuneți!

BALANȚĂ
Dimineața nu reușiți să vă respectați programul din cauza unor evenimente neprevăzute. Nu este momentul să vă ocupați de afaceri, pentru că riscați să suferiți un eșec usturător.

SCORPION
S-ar putea să aflați că o persoană apropiată este grav bolnavă sau chiar mai rău. Vi se cere ajutorul și sunteți nevoit să faceți mai multe drumuri, împreună cu prietenii și familia.

SĂGETĂTOR
Relațiile cu prietenii nu merg prea bine. Aveți tendința de a fi autoritar și vreți să vă impuneți punctul de vedere chiar și în familie.

CAPRICORN
S-ar putea să întâmpinați dificultăți la serviciu, din cauza ideilor dumneavoastră nonconformiste. Nu vă enervați și să vă împăcați cu ideea că alții preferă cărările bătătorite.

VĂRSĂTOR
Vă recomandăm să amânați întâlnirile de afaceri, pentru că nu sunteți în cea mai bună formă la capitolul comunicare. Este indicat să evitați deciziile, mai ales la locul de muncă.

PEȘTI
Relațiile cu prietenii sunt bune, însă partenerul de viață s-ar putea să nu vă aprecieze deloc exagerările. Dați dovadă de tact țineți cont de părerile unei persoane mai în vârstă.

„Adevărul” vă ascultă

La telefonul 280.943, între orele 9.00-12.00, redactorul nostru vă stă la dispoziție.

Arad (C.A.) - **G.L.** din Arad este administrator al unei asociații de proprietari și dorește să știe dacă pentru mansardarea blocului este nevoie de acordul tuturor proprietarilor sau este suficient acordul a jumătate plus unul dintre aceștia. Purtătorul de cuvânt al primăriei, Corina Drăghici ne-a declarat că este necesar acordul tuturor proprietarilor. „Terasa blocului se află în proprietatea tuturor locatarilor și de aceea pentru schimbarea proprietarului și a destinației, condiția obligatorie este ca toți să fie de acord. Urmează apoi rezolvarea formalităților notariale de vânzare a acestui spațiu și expertizele tehnice și cele ce țin de obținerea autorizațiilor”, a explicat aceasta.

Doamna **Străin Iuliana** din Arad ne-a contactat la redacție pentru a ne sesiza lipsa unui trotuar în dreptul cimitirului din Grădiște. „De la stația de tramvai și până la intrarea în cimitir suntem nevoiți să mergem pe marginea șoselei, unde putem fi accidentați sau stropiți de mașini. Chiar nu se poate face nimic în acest sens? Mergem tot timpul cu frica în sân”, ne-a spus aceasta supărată. Purtătorul de cuvânt al primăriei, Corina Drăghici îi răspunde cititoarei noastre: „Acest aspect ne-a fost sesizat și de alte persoane, drept pentru care o echipă a primăriei s-a deplasat la fața locului pentru a vedea care e situația și cum anume poate fi remediată. Astfel s-a constatat că există acolo o fâșie pe care se poate amenaja o alee de acces, a cărei execuție este avută în vedere pentru acest an”.

CURS VALUTAR

Astăzi

Denumirea Valutei	BNR	BCR		BRD		San Paolo IMI BANK		Banca Românească		Banca Romexterra		Alpha Bank		Casa Schimb LUXOR	
		C	V	C	V	C	V	C	V	C	V	C	V	C	V
Euro	3,76	3,68	3,77	3,62	3,73	3,76	3,82	3,73	3,83	3,70	3,82	3,69	3,78	3,72	3,76
Dolar SUA	2,47	2,40	2,50	2,38	2,46	2,46	2,52	2,44	2,53	2,41	2,53	2,41	2,51	2,46	2,51
Forint	0,0141	0,0138	0,0149	0,0130	0,0149	0,0139	0,0148	-	-	0,0139	0,0147	-	-	0,0141	0,0143
Gram aur	78,00	64,94													

Marți,
4 martie
2008

Biserica ortodoxă
Cuv. Gherasim de la Iordan; Sf. Mucenici Pavel și Iuliana, sora lui

Biserica romano - catolică
Sf. Cazimir, rege*

Biserica greco - catolică
Cuv. Gherasim de la Iordan

Ziua precedentă

Arad	6-13°C
Lipova	6-13°C
Chișineu-Criș	5-12°C
Săvârșin	5-13°C
Sebiș	5-12°C

Umiditate: 73%
Presiune: 100 KPA
Precipitații: 60%
Vânt: 14 km/h
Direcție vânt: NV

Prognoza meteo pentru astăzi:

Temperaturile se vor situa între 3 și 10 grade. Vântul va sufla cu 14 km/h, dinspre NV. Astăzi vom avea parte de averse de ploaie.

VREMEA marți

3° minim

10° maxim

CHIȘINEU-CRIȘ
5-12°
SEBIȘ
5-12°
6-13°
ARAD
6-13°
5-13°
LIPOVA
SĂVÂRȘIN

http://meteo.aradon.ro
Prognoza meteo pentru Arad

Soarele răsare: **07:12**
Soarele apune: **18:22**

Fazele lunii:

07.03 11.03 20.03 31.03

Prognoza meteo pentru 3 zile:

Temperaturile minime vor fi cuprinse între -2 și 3 grade, iar cele maxime între 5 și 10 grade. În următoarele zile vom avea parte de averse de ploaie și de ninsori răzlețe.

Temp. minime:	**-2 la 3°C**
Temp. maxime:	**5 la 10°C**

	marți	miercuri	joi	vineri
	Ploaie moderat	Ploaie și ninsoare	Parțial noros	Mai mult noros
Min.:	3°C	-2°C	-2°C	-2°C
Max.:	10°C	5°C	8°C	9°C

ADEVĂRUL
Cotidian independent Arad
Str. Poetului, nr. 1C, Arad
Auditat de BRAT

Director editor: Mircea Țîșcă (8465)
Secretariat: 281802 (centrala), fax - 280655
Șef departament difuzare: **Carmen Csordas** - 281797
Șef departament marketing: **Eugenia Bărdaș** (8464)
Marea publicitate: 280943
Mica publicitate: 210775
Tiparul executat la: SC Inform Media SRL, Calea Torontalului, DN 6, km 5,7, Timișoara

Redactor șef: Doru Sava (8418) **Responsabil de număr:** Doru Sinaci
Secretar general de redacție: Gabriela Groza (8417) **Departamente: Eveniment: Cosmin Mihuța** (8411), Adriana Barbu (8410), Lucian Șerban (8412), Margareta Szegö (8403); **Politic: Simion Todoca** (8425); **Economic:** Andreea Pintea (8419); **Cultură, Învățământ: Vasile Filip** (8428), Vasile Sărăndan (8401) ; **Social: Tristan Mihuța** (8431), Diana Duțu (8429); **Județ: Doru Sinaci** (8446) **Sport: Daniel Scridon** (8427), Adrian Hărțău (8433), Leonard Sfâra (8434) ; **Foto: Ștefan Matyaș** (8402); **Tehnoredactare:** Ghizela Șerban (8452), Ramona Vidulescu (8451), Cristi Ciulei (8450); **Designer:** Evelyn Kovago.
REDACȚIE : tel. 281802 (centrala); fax 280655, 281797;
e-mail:adevaruldearad@informmedia.ro, publicitate.adevarul@informmedia.ro, micapub.adevarul@informmedia.ro

PE SCURT

- **Permise reținute.** Polițiștii rutieri au reținut 30 de permise auto și 15 certificate de înmatriculare, în urma controalelor efectuate. De asemenea, aceștia au aplicat 542 de sancțiuni contravenționale și au dat 656 de puncte de penalizare. Valoarea amenzilor se ridică la 50.350 de lei.

Bun venit, Dana! Familia „Adevărul" are un nou membru. Colegul nostru, Daniel Scridon, împreună cu soția sa, Ileana, au devenit părinți pentru a doua oară. Daniela-Andreea este numele celui mai frumos... „mărțișor" pe care-l puteau primi soții Scridon. Fetița s-a născut duminică, 2 martie, cântărind 2.850 grame și având 48 cm lungime. Ea a primit deja prima notă de zece din viața sa. Atât micuța, cât și mămica sunt sănătoase, se simt bine și... sunt foarte așteptate acasă de Iulia (2 ani) care vrea să-și cunoască surioara cât mai repede!

(Foto: Margareta Szegö)

Gheorghe Falcă a ieșit la plantat de pomi

(Foto: FAN)

Parc pentru Podgoria

Arad (A.B.)- Primăria Arad a lansat ieri campania „Curățenia de Primăvară" prin amenajarea unui nou parc în cel mai aglomerat punct din oraș, Podgoria, acolo unde primarul a pus ieri primul arbore. Au fost plantați de toți, în Parcul Podgoria, primii 20 de ulmi și frasini care, potrivit Primăriei, vor înfrumuseța zona stației de transport în comun. „Amenajarea va continua cu gazonare, plantări de flori și arbuști decorativi, montare de bănci și coșuri de gunoi, precum și instalarea unor lucrări de artă contemporară, realizate de sculptorul Dumitru Șerban, în cadrul Proiectului «Șapte Sculpturi pentru Orașul Meu» (lucrări care sunt deja expuse la Galeria de Artă Delta)", se arată în comunicat. Au mai fost plantați, de asemenea, arbori noi în parcul Caius Iacob, iar pentru acest an sunt prevăzute plantări masive de arbori în cartiere, pe Petru Rareș, șoseaua de centura etc.

ARAD
ONLINE
www.aradon.ro

Județul scapă de gunoaie

CJA a câștigat un proiect pentru a contracara închiderea gropilor din Arad.

Adriana Barbu

adriana.barbu@informmedia.ro

Arad - Județul Arad a câștigat de curând un proiect de asistență tehnică privind realizarea sistemului integral de selectare a deșeurilor. Timp de două zile, consultantul acestei lucrări este prezent la Consiliul Județean, pentru a analiza toate actele care stau la baza acestui proiect și pentru a demara acțiunile. „Am dorit să atragem cât mai multe fonduri structurale. Considerăm că putem rezolva problemele județului cu fonduri structurale, pentru că altfel sumele sunt prea mari pentru a încerca să rezolvăm totul pe banii din buget sau pe banii comunelor. După ce județul a câștigat asistența tehnică pentru proiectul legat de alimentările cu apă și canalizare, acum am câștigat al doilea proiect, pe planul operațional, axa deșeuri. La concurs au participat 26 de județe și doar cinci au fost selectare, printre care și noi", a susținut ieri, în cadrul unei conferințe de presă, președintele CJA, Iosif Matula.

> *La 1 iulie 2009 toate gropile de gunoi din mediul rural vor fi închise*
>
> **Iosif Matula**

Consultantul sistemului integrat de selectare a deșeurilor (dreapta) este prezent, două zile, la Arad

(Foto: A. B.)

Fără gropi

Președintele CJA susține că se dorește rezolvarea cât mai rapidă a problematicii gestiunii deșeurilor, pentru că termenele fixate de Uniunea Europeană sunt extrem de scurte. Mai exact, gropile de gunoi din mediul rural vor fi închise, indiferent de ce avize au benficiat până acum, pe 1 iulie 2009! În plus, Iosif Matula susține că în județ vor rămâne doar gropile de gunoi din Arad și alte șapte orașe (nu însă cele din Ineu sau Pecica), urmând ca treptat să fie închise și acestea (desigur, cu excepția deponeului ecologic municipal).

În octombrie

Anca Tofan, consultantul acestui proiect, a afirmat, de asemenea, faptul că în cadrul acestei lucrări există foarte multe de făcut, într-un interval extrem de scurt. În aprilie, trebuie finalizat masterplanul pentru gunoi, în august studiul de fezabilitate, de impact, trebuie mai apoi obținute acordurile și pregătite caietele de sarcini, realizate analizele instituționale, urmând ca cel târziu până la finele lui octombrie întregul proiect privind deșeurile din județ să fie trimis la Bruxelles, pentru atragerea de noi fonduri europene. Anca Tofan susține că Aradul poate obține de acolo zeci de milioane de euro, bani care se pot cheltui pe realizarea de stații de transfer, stații de compactare, pentru cumpărarea de utilaje, pubele etc. „Dacă astăzi ducem aproape tot gunoiul la groapă, pe viitor, după realizarea proiectului, vom reduce semnificativ deșeurile care merg spre deponeu prin colectare selectivă, compactare, reciclare", a conchis Iosif Matula, președintele CJA.

Veniturile, pe tava lui Popa

Arad (A.B.) - Consilierul municipal Dorel Popa vrea să știe cât s-a încasat și cât s-a cheltuit la patinoarul municipal, de la înființare și până în prezent. Consilierul vrea, în plus, o situație financiară identică vis-a-vis de parcările cu plată din municipiu. „Nu mă interesează cât s-a investit în aceste obiective, ci funcționarea lor. Așa că vă solicit ca, în termen de 30 de zile, să îmi prezentați o situație a veniturilor și cheltuielilor la sistemul de parcare cu plată și la patinoar", s-a adresat Dorel Popa executivului local. Alesul s-a arătat curios, de asemenea, dacă pentru amplasarea autoturismelor Ford din fața Palatului Administrativ mai este plătită taxa de ocupare a domeniului public, în condițiile în care acestea „zac" de aproape două luni în fața acestei instituții.

Dorel Popa (Foto: Șt. Matyaș)

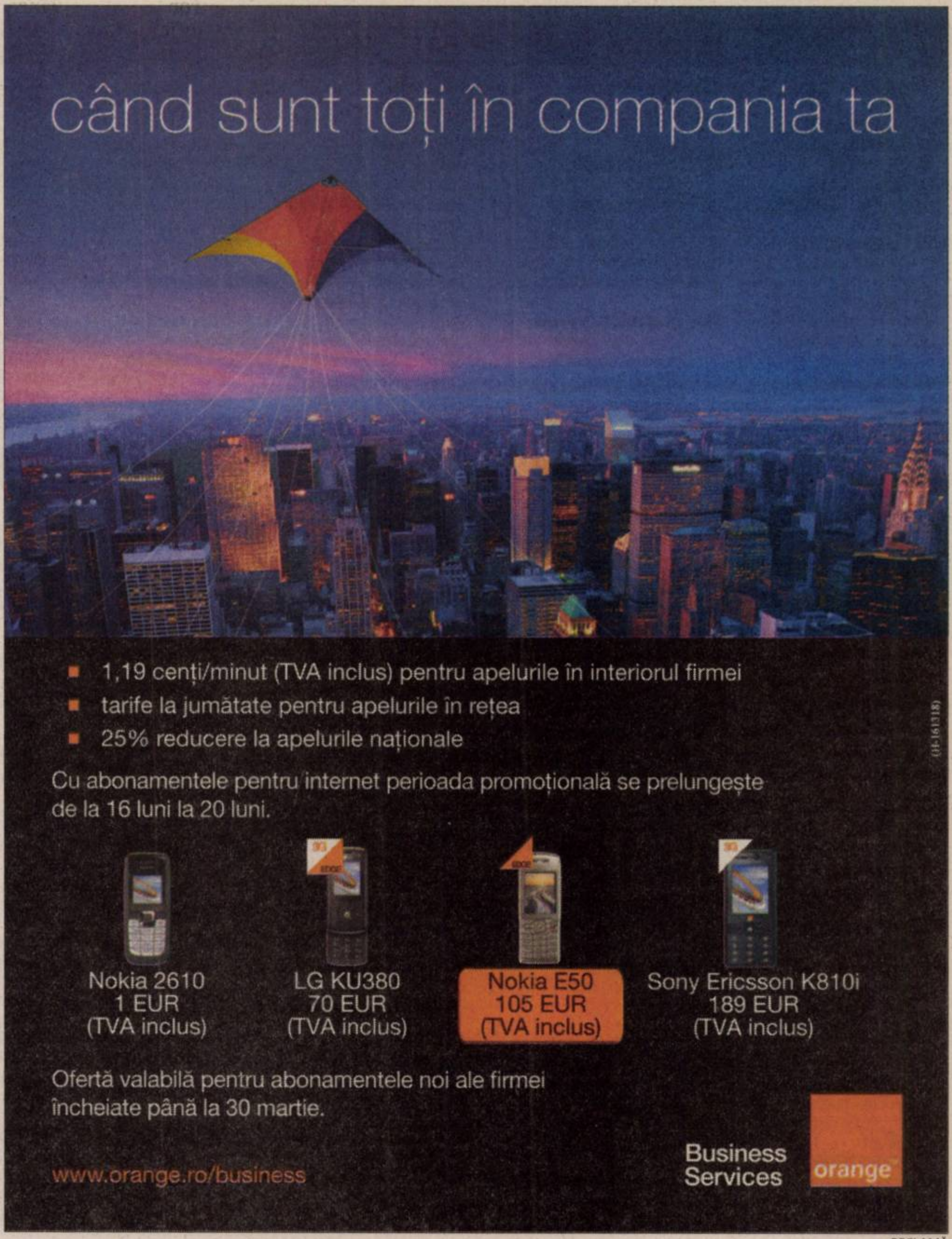

când sunt toți în compania ta

- 1,19 cenți/minut (TVA inclus) pentru apelurile în interiorul firmei
- tarife la jumătate pentru apelurile în rețea
- 25% reducere la apelurile naționale

Cu abonamentele pentru internet perioada promoțională se prelungește de la 16 luni la 20 luni.

Nokia 2610
1 EUR
(TVA inclus)

LG KU380
70 EUR
(TVA inclus)

Nokia E50
105 EUR
(TVA inclus)

Sony Ericsson K810i
189 EUR
(TVA inclus)

Ofertă valabilă pentru abonamentele noi ale firmei încheiate până la 30 martie.

www.orange.ro/business

Business Services orange

RECLAMĂ

PE SCURT

- **Lucrători sociali.** Din iniţiativa prof. univ. dr. Aurel Ardelean, preşedintele Fundaţiei Universitare „V. Goldiş" şi rector al U.V.V.G. Arad, a fost organizată cea de-a treia serie a cursului de calificare de „Lucrători sociali ". Cei 44 de absolvenţi au susţinut, recent, proba scrisă şi cea practică (anchete sociale, studiu de caz etc). Comisia de examinare a fost formată din dr. Edita Iuhasz, preşedinte, jurist Etelka Nagy şi prof. Trifa Romeo, membri.

SUDOKU

Reguli:

În fiecare bloc sunt câteva cifre între 1 şi 9, stabilite dinainte. Acestea trebuie completate cu cifrele lipsă, în aşa fel încât fiecare număr să figureze o singură dată. De asemenea, cifrele de la 1 la 9 trebuie să figureze o singură dată atât pe rândurile orizontale cât şi pe coloanele verticale ale celor nouă blocuri luate împreună.

ÎNCEPĂTORI

6	1					2		7
	8	7	1				9	6
2			7	3			5	
			5		3	7	8	
		9		2		5		
	7	5	9		8			
	3			5	1			4
1	4				9	6	2	
7		6					1	3

AVANSAŢI

					7			5
		7		2			1	
8	6	9			1	2		
			9					2
5		6				9		4
7					5			
		4	1			6	8	9
	1			9		4		
9			8					

Soluţia jocului din numărul precedent

2	7	3	4	5	6	1	9	8
6	9	5	7	8	1	4	3	2
1	8	4	3	2	9	5	6	7
7	4	8	2	6	3	9	1	5
9	6	2	1	7	5	3	8	4
5	3	1	8	9	4	2	7	6
8	1	7	5	3	2	6	4	9
4	2	9	6	1	8	7	5	3
3	5	6	9	4	7	8	2	1

ÎNCEPĂTORI

7	1	2	8	6	9	3	4	5
8	5	6	3	1	4	7	2	9
3	4	9	2	7	5	1	8	6
6	7	5	9	4	3	2	1	8
1	2	4	5	8	6	9	3	7
9	3	8	7	2	1	6	5	4
4	8	7	6	3	2	5	9	1
2	9	1	4	5	7	8	6	3
5	6	3	1	9	8	4	7	2

AVANSAŢI

Cuvinte norocoase!

Concursul „Cuvinte norocoase!" continuă. Completaţi toate integramele din perioada 1 martie a.c. – 15 martie a.c. şi trimiteţi-le, împreună cu un (singur) talon de concurs, pe care îl găsiţi alături, pe adresa Redacţiei (B-dul Revoluţiei nr. 81), până în data de 27 martie a.c. Plicurile cu cele 13 integrame completate şi talonul de concurs aferent, completat la toate rubricile, pot fi depuse şi direct la sediul Redacţiei. În urma unei extrageri care va avea loc în data de 28 martie a.c., cel mai norocos fidel al integramelor va câştiga un obiect de uz casnic. Extragerea va avea loc în prezenţa unei comisii. La acest concurs nu pot participa angajaţii Inform Media şi nici rudele acestora de gradele I şi II.

CITIRE APOMETRE

Marţi, 4 martie. Calea Timişorii, Gladiolelor, Petalelor, D. Coresi, M. Tabacovici, Titan, G. Augustin, N. Dărăban, Ghe. I. Mureşan, Şt. Rene Mihăilescu, A. Lacu, Pincio, V. Basarab, Miraj, M. Cunţan, C.D. Loga, N. Horga, C. Pavelescu, Bobâlna, Macului, Prislop, Lucernei, Măceşului, Furnicii, Posada, Movilei, Nalbei, Piersicilor, Ficusului, T. Mariş, Trifoiului, Sunătoarei, Constituţiei, Câmpia Turzii, Coloniştilor, Luminii, S. Borlea, Spicului, Ogorului, Armoniei, Petuniei, Molidului, Merişor, Viilor, Bagdazar, Colţişor, Pinului, Ştefan cel Mare, Caransebeş, Măgheran, Gogol, Pandurilor, Bicaz, Păcii, Semenicului, Sulina, Ostaşului, Orşovei, S. Dragu, Zimbrului, Crângului, Guttenbrun, Lugojului, Cibinului, Castanilor, Popa Şapcă, Ana Ipătescu, Agricultorilor, Livezilor, Munteniei, Timişului, Olteniei, Albinelor.

REŢETA ZILEI

Ciorbă de cartofi

Ingrediente: 500 gr. cartofi, 2 cepe, 2 morcovi, 1 lingură de ulei, 1 ceaşcă de bulion, 1 legătură de leuştean, 1 legătură de mărar, 1 legătură de pătrunjel, un ardei iute, sare.

Mod de preparare: Cartofii se curăţă, se taie sferturi şi se pun la fiert în 2 l de apă cu sare. Se adaugă morcovul curăţat şi ras. Ceapa se curăţă, se toacă mărunt şi se căleşte în ulei incins, se stinge cu bulionul şi se adaugă un ardei iute tăiai mărunt. Când cartofii sunt fierţi se adaugă sosul şi se mai lasă la fiert 10 minute. Se potriveşte de sare şi se adaugă verdeaţa tocată mărunt. **Poftă bună!**

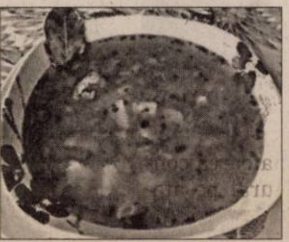

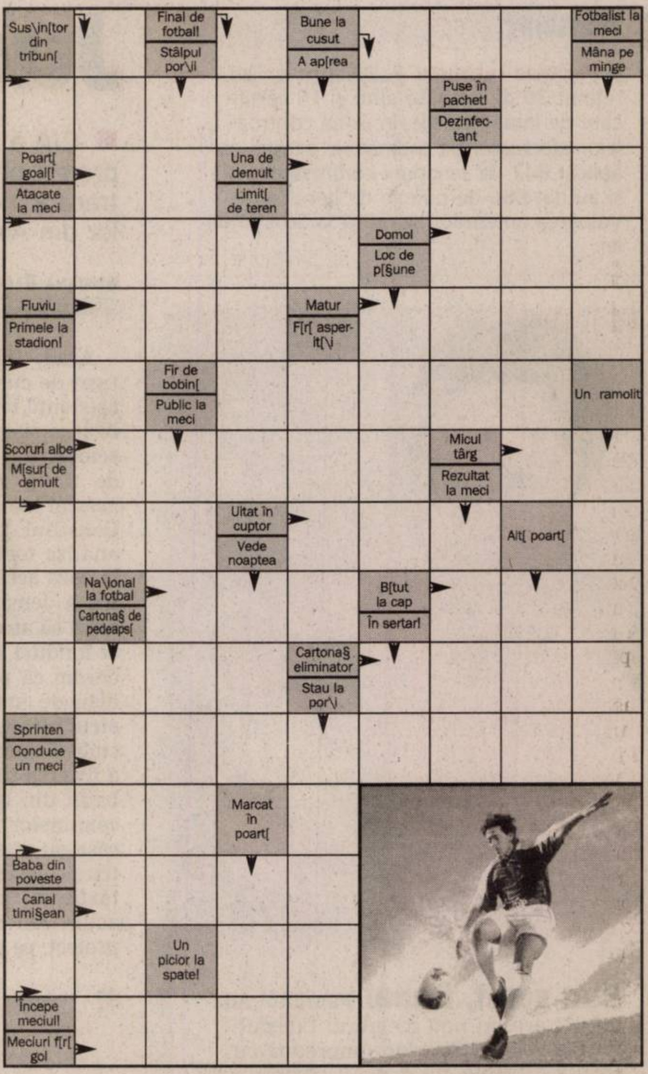

Soluţia integramei din numărul precedent: **P – I – E – S – BERNEVECI – SORT – RAT – OCNA – HARA – ADICA – IR – BRETELE – I – EL – HARB – OS – FII – LC – TEL – CIUR – SIV – DUNGA – U – ACE – SIC – RAZUS – BAR – VITEI – SIAC**

Nume.............................Prenume.......................................
Adresa...
Tel.............................Localitatea...
Sunteţi abonat la **Adevărul**? DA ☐ NU ☐
ADEVĂRUL

PROGRAME TV

TVR 1

07:00 Jurnalul TVR Sport Meteo
07:45 Hai să bucătărim! (r)
08:00 Trezirea la apel!
09:00 Jurnalul TVR
09:10 Trezirea la apel!
10:10 Cu drag…de Dragobete (II) (r)
11:45 Colecţii celebre (documentar CANADA, 2003)
12:00 Profesioniştii (r)
13:00 Cory şi restul lumii (s)
13:30 Clubul desenelor animate (desene)
14:00 Jurnalul TVR Sport Meteo
14:45 Hai să bucătărim!
15:00 Teleshopping
15:30 Zon@ IT
16:00 Kronika. Emisiune în limba maghiară
17:00 Jurnalul TVR
17:15 Ne vedem la TVR I Talk-show despre viaţa de zi cu zi, în care invitatul principal eşti chiar tu!
18:45 Cu ochii'n 4
19:00 Jurnalul TVR Sport Meteo

20:15 Între bine şi rău
21:30 Anatomia lui Grey (s)
22:25 File NATO
22:30 Jurnalul TVR Sport Meteo
23:00 Vânător nocturn (s)
00:10 Vinci (comedie Polonia, 2004) Cu: Robert Wieckiewicz, Borys Szyc, Marcin Dorocinski. Planul furtului unui celebru tablou semnat Da Vinci pune în mişcare o bandă de hoţi, conduşi de Robert „Cuma" Cuminski, eliberat temporar din închisoare cu ajutorul unui doctor corupt. Dar ei nu sunt singurii care îşi doresc preţioasa pictură. Va câştiga cineva?
02:00 REVIZIE TEHNICĂ
06:00 Colecţii celebre (documentar CANADA, 2003) (r)

PRO TV

07:00 Ştirile ProTv Ce se întâmplă, doctore ?
09:00 Omul care aduce cartea
09:05 Pe locuri, fiţi gata, gătiţi! (s)
10:00 Între artă şi ştiinţă (s)
11:00 Viaţa sub presiune (s)
12:00 Tînăr şi neliniştit (s) (r)
13:00 Ştirile Pro Tv
13:30 Arestat la domiciliu (s) (r)
14:15 Preţul fericirii (comedie Franţa 2007) Regia: Alexandra Leclere Cu: Christian Clavier, Nathalie Baye, Gerard Lanvin, Geraldine Pailhas Jean-Pierre, un om de afaceri prosper, se simte singur. El încă îşi iubeşte soţia, dar ea pare interesată doar de cumpărături şi de saloanele de înfrumuseţare.
16:00 Tînăr şi neliniştit (s)
17:00 Ştirile ProTv Vremea
17:45 Happy Hour
19:00 Ştirile Pro Tv Sport Vremea

20:30 Expertul (s)
21:45 UEFA Champions League Ştirile Pro Tv
00:00 Rezumat Champions League
00:55 Omul care aduce cartea (r) Criticul literar, Dan C. Mihailescu, realizatorul emisiunii "Omul care aduce cartea" prezintă în fiecare zi la Pro TV câteva cărţi alese din ultimele apariţii din spaţiul publicistic.
01:00 Ştirile Pro Tv (r)
02:00 Expertul (s) (r)
03:00 Între artă şi ştiinţă (s) (r) Fiecare episod prezintă 3 cazuri medicale misterioase. Pacienţii, rudele şi prietenii acestora, medicii care s-au ocupat de investigarea cazurilor.
04:00 Viaţa sub presiune (s) (r)

ANTENA 1

06.00 Observator
07.00 În gura presei
08.00 Neatza (matinal)
10.00 În gura presei (r) Mircea Badea realizează o nonconformistă revistă a publicaţiilor. El va supune atenţiei telespectatorului cele mai interesante ştiri apărute în presa cotidiană, săptămânală şi lunară. Deosebirea dintre programul pe care îl realizează Mircea şi emisiunile pe aceeaşi temă ale altor televiziuni este că el este spontan, firesc şi natural fără a introduce mecanic nişte texte.
11.00 Hercule (s)
12.00 Miami Vice (s)
13.00 Observator
13.45 Tatuajul (comedie Franţa 1968)
16.00 Observator
17.00 9595
18.00 Folclorul contraatacă (divertisment)
19.00 Observator Sport Meteo
20.30 Din dragoste (divertisment)
22.30 Observator Sport Meteo
23.30 Un Show Păcătos cu D. Capatos (divertisment)
01.00 Echipa de intervenţie (s)
02.00 Huff (s) Un psihiatru plin de succes şi foarte apreciat de pacienţii săi, doctorul Craig "Huff" Huffstodt este pe cale să-şi piardă raţiunea şi echilibrul în urma unui accident tragic. Toţi cei care intră în contact cu Huff (Hank Azaria) îl ştiu ca pe o persoană şi totodată un profesionist complet dedicat celorlaţi, ajutându-i să-şi clarifice problemele.
02.45 Observator (r)
05.00 Folclorul contraatacă (divertisment) (r)

HBO

06:00 Sărută mireasa (Comedie, SUA, 2007) Cu: Joanna Cassidy, Tori Spelling, Phillip Karner
07:45 Dansul dragostei (Dramă, SUA, 2006) Cu: Eddy Challita, Tony Devon, Rachel Griffiths, Josh Henderson, Heavy D
09:25 Suspinele inimii (Comedie, Spania, 2006)
11:00 Greva (Dramă, SUA, 2006)
12:50 Înmormântare cu cântec (Dramă, SUA, 1992) Cu: Bob Hoskins, William Petersen, Pamela Reed
14:25 Incident la Loch Ness (Aventuri, Marea Britanie, 2004) Cu: Gabriel Beristain, Kitana Baker
16:00 Prea multă dragoste (Dramă, Germania, 2004) Cu: Moira Grassi, F. Murray Abraham, Sophia Loren
17:40 Justin Timberlake FutureSex/Loveshow SUA, 2007

20:00 Fraţii Grimm (Aventuri, SUA, 2005) Cu: Matt Damon, Heath Ledger, Lena Headey, Peter Stormare, Jonathan Pryce
22:00 Bordelul (documentar) Dacă ai banii pe mână - sau, ma rog, pe cartea de credit - fanteziile tale ar putea deveni realitate la Moonlite Bunny Ranch.
22:30 Marele jaf comunist (Documentar, România, 2004)
23:50 Luptătorul (Documentar, Polonia, 2007)
01:15 Eu, tu şi toţi cei pe care-i ştim (Dramă, SUA, 2005) Cu: John Hawkes, Miranda July
02:45 Bordelul (documentar)
03:10 Marele jaf comunist (Documentar, România, 2004)
04:30 Luptătorul (Doc.)

TVR 2

08:35 Stele de la Hollywood **09:05** H...ora prichindeilor.(r) **10:00** Descoperă românii **10:10** Tonomatul DP 2 **11:40** Aventurile lui Sherlock Holmes (s) **12:35** Popasuri folclorice **13:35** Replay (r) **14:00** Teleshopping **14:30** Tribuna partidelor parlamentare **15:00** Împreună în Europa **16:00** Jurnal **16:15** Jurnalul Euronews pentru România **16:30** Autostrada TVR **18:00** Jurnal regional **18:40** Animale simbolice **18:55** Polo România – Brazilia **20:10** Replay **20:35** Familii în impas **21:30** Ora de ştiri **22:30** Regii blestemaţi (s)

AXN

07:00 Apel: Crimă (s) **08:00** Poliţia portuară (s) **09:00** Survivor **10:00** Brigada Omucideri (s) **11:00** Apel: Crimă (s) **12:00** Survivor **13:00** Poliţia portuară (s) **14:00** Brigada Omucideri (s) **15:00** Dispăruţi (s) **16:00** Apel: Crimă (s) **17:00** Poliţia portuară (s) **18:00** Survivor **19:00** Brigada Omucideri (s) **20:00** Dispăruţi (s) **21:00** Camera dispărută (s) **22:00** Tabloid (s) **23:00** Operaţiunea Mogadishu (Acţ., SUA) **01:45** Împotriva destinului (s) **02:45** Camera dispărută (s)

CINEMAX

07:00 Încă două miracole (Dramă, SUA, 1985) **08:30** Blonda de la Drept (Com.) **10:05** Sărutul iernii (Dramă, Norvegia) **11:25** Cromwell (Dramă, 1970) **13:45** În lumina reflectoarelor - Antonio Banderas **14:10** Concurentul (Com.) **15:40** Inima lui Hope (Dr.) **17:05** Încă două miracole (Dramă) **18:35** În lumina reflectoarelor **19:00** Să pleci, să te întorci… (Dramă, Franţa, 1985) **21:00** Papagalul roşu (Dr.) **23:05** Dragoste, durere şi toate cele (Romantic) **00:50** Masters of Horror (s) **01:50** Profesorul (Dramă) **03:35** Febra de sâmbătă seara (Dr.)

PRIMA TV

07:30 Sport cu Florentina **07:35** Al şaptelea cer (s) **08:30** Teo Live (r) **10:00** Valul terorii (II) (acţiune, SUA 2007) **12:30** Imobiliare blitz (r) **13:00** Teleshopping **13:30** Camera de ras **14:00** Teleshopping **14:30** Dragoste şi putere (s) **15:00** Focus **15:30** Trasniti din N.A.T.O. (s) (r) **16:00** Nimeni nu i perfect Sitcom (s) (r) **16:30** Teo Live **18:00** Focus **19:30** Camera de ras **20:00** Prima zi (reality show) **21:00** Mondenii Sezon Nou **22:00** Trăsniţi din N.A.T.O. (s) **22:30** Nimeni nu-i perfect Sitcom (s) **23:00** Focus Plus **00:00** Luptătoarea Kung Fu (acţiune,)

PRO CINEMA

10:00 La Bloc (r) **10:30** Hollywood necenzurat (s) **11:30** Un Amish la oraş (s) **12:30** Teo (r) **13:45** La Bloc (r) **14:45** Aventurile lui Jackie Chan (s) **15:15** Lumea PRO CINEMA **15:45** Promotor **16:15** Un Amish la oraş (s) **17:15** Zoom în 10 **17:30** Proprietăţi fierbinţi (s) **18:00** Hollywood necenzurat **19:00** Testamentul (s) **20:00** Nebun după tine (s) **20:30** Monk (s) **21:30** Proprietăţi fierbinţi (s) **22:00** Subiect de conversaţie **00:15** Vîrsta de aur (II) (dr. SUA)

NAŢIONAL

09.00 Neaţa Naţiune **11.00** Acapulco HEAT (s) Acapulco Heat este o echipă de profesionişti în slujba C5, o coaliţie secretă a cinci ţări, care luptă împotriva terorismului. Însă existenţa acestei echipe nu este recunoscută de nici una dintre aceste ţări, iar Acapulco Heat foloseşte ca paravan o firmă care vinde articole de plajă. **12.20** Uite cine câştigă **14.30** Miezul problemei (r) **16.00** Ţara lui Pap-ură Vouă **16.30** În plină acţiune (s) **17.30** Taxi Driver **18.30** Ştiri Naţional TV **20.00** Singur prin-tre femei (f) **22.00** Miezul prob-lemei **23.30** Ştirile nopţii **00.00** Singur printre femei (r) (f)

ACASĂ

06:00 Pagini de viaţă (s) (r) **07:00** Destine furate (s) (r) **09:00** Războiul sexelor (s) (r) **09:45** Anita (s) **11:00** Iubire tîrzie (s) **12:00** Stăpîna destinului (s) **14:00** Inimă de ţigan (s) (r) **15:30** Destine furate (s) **16:30** Vremea de ACASĂ **16:35** Destine furate (s) **17:30** Poveştiri adevărate (divertisment) **18:30** Cele două feţe ale Anei (s) **19:30** Răţuşca cea urîtă (s) **20:30** Inimă de ţigan (s) **22:00** Poveştiri de noapte (divertisment) **22:30** Războiul sexelor (s) **23:00** Pagini de viaţă (s) **00:00** Poveştiri adevărate (divertisment) (r)

B1

07:00 710 (emisiune matinală) **10:00** Animus şi Anima (reluare) **11:00** Poveşti de viaţă (reluare) **12:00** Ştiri **13:05** Un nou început (reluare) **13:35** CASA DIN BETANIA (reluare) **14:35** Euromaxx (documentar) **15:00** Teleshopping **15:40** Arte (emisiune documentar) **16:00** NASUL (talk show) (reluare) **18:00** 6! VINE PRESA **20:00** ANIMUS şi ANIMA **21:00** POVEŞTI DE VIAŢĂ **22:00** NAŞUL (TALK SHOW) **00:00** Interzis

HALLMARK

12.00 Câmpul sălbatic (f). Dramă, SUA, 2000 **14.00** Fiicele lui McLeod (reluare) (s) **15.00** Blestemul lui Tutankamon (II) (r) (f) **17.00** Amy (s) Bazat pe povestea adevărată a mamei actriţei principale, Amy Brenneman, serialul este un tablou a trei generaţii de femei ale căror destine se împletesc- **18.00** McBride: Sedudţie şi crimă (f). Dramă, SUA, 2005 **20.00** Medium (s) **21.00** Lege şi ordine: Intenţii criminale (s) **22.00** În umbra legii (s) **23.00** Medium (reluare) **00.00** Lege şi ordine: Intenţii criminale (reluare) **01.00** În umbra legii (reluare)

REALITATEA

09.00 Realitatea de la 09.00 **13.00** Realitatea de la 13.00 **14.50** Realitatea bursieră. Zilnic, de luni până vineri, Sorin Freciu şi invitaţii săi vă dezvăluie culisele pieţei de capital. Veţi cunoaşte mecanismele din spatele evoluţiei cursurilor direct de la profesioniştii domeniului. **15.00** Realitatea de la 15.00 **15.05** Fa-brica **16.00** Realitatea de la 16.00 **17.30** Editorii Realităţii **18.50** Rea-litatea zilei **20.00** Realitatea de la 20.00 **20.05** Realitatea zilei **21.50** Ziarul Realităţii **00.00** 100% **23.00** Oamenii realităţii **00.50** Ziarul Realităţii

M1

6:50 Răsărit de soare **10:05** Dr. Quinn **11:05** Don Matteo **12:05** Film serial: Dragă Domnul Dr. **13:00** Ştiri, sport **13:30** Srpski ekran (mag.) **14:00** Unser Bildschirm (mag.) **14:30** Colegii de şcoală **15:25** Vipera neagră **16:00** Emisiune religioasă **16:10** Cronică catolică **16:40** Film serial: Orăşelul **17:35** Fereastra **18:15** Ştiri **18:45** Magia **19:40** Moştenitorul **20:30** Ştiri, sport **21:10** La cererea dvs.! **22:10** Emisiune despre muzică **23:10** Marţi seara **23:45** Casa culturii

DISCOVERY

13.00 Brainiac **14.00** Cum se fabrică diverse lucruri? **15.00** Cum se fabrică? **16.00** Clubul Au-tomobilelor Clasice **17.00** Campi-onatul Mondial al constructorilor de motociclete **18.00** Automobile americane recondiţionate **19.00** Vânători de mituri. Vânătorii de mituri, cei doi experţi în efecte speciale pentru filme artistice Adam Savage şi Jamie Hyneman, ajutaţi de echipa lor încearcă să separe adevărul de legendele urbane. **20.00** Cum se fabrică? **21.00** Procurorii **22.00** Eroi adevăraţi **23.00** Lucruri cu adevărat mari

PE SCURT

- **Fiii satului.** „Din orice colţ al Pământului s-ar afla şi oricărei confesiuni religioase i-ar aparţine", fiii satului Zărand sunt invitaţi la întâlnirea care va avea loc în 7 martie, ora 18, la Biserica Penticostală „Betania" (Arad, str. Vişinului, nr. 49-51).

Sprijinit de „verzi"

Arad (A.P.) - Candidatul PNL Arad la Primăria municipiului, Tiberiu Dekany, i-a atras de partea sa şi pe „verzii" arădeni. Ecologiştii din Arad, prin vocea preşedintelui Doru Orban, şi-au exprimat public susţinerea pentru actualul viceprimar. Orban a precizat că i-a analizat acţiunile viceprimarului desfăşurate în sprijinul diverselor clase sociale: „Am fost şi am văzut ce fel de acţiuni a desfăşurat Tiberiu Dekany, am văzut cum este el privit de către cetăţenii Aradului şi am decis ca să îl sprijinim". În mod expres Orban a precizat că este doar o colaborare electoarlă, urmând ca mai apoi să decidă dacă vor continua să colaboreze şi sub ce formă.

Tiberiu Dekany (Foto: FAN)

(Foto: FAN)

Conferinţe apicole

Arad (A.P.) - Asociaţia Crescătorilor de Albine Filiala Arad organizează o conferinţă apicolă, joi, 6 martie. Conferinţa se va desfăşura începând cu ora 16,00 în sala Casei Sindicatelor, iar invitaţi speciali vor fi Petru Morar, directorul Institutului Apicol Bucureşti şi Cristina Morar, şefa staţiei zonale de creştere a matcilor Horezu, jud. Vâlcea. Conferinţa dedicată apicultorilor arădeni va avea două teme: „Matca - factor decisiv în creşterea şi exploatarea albinelor" şi „Hrana şi Sănătatea familiilor de albine".

Karneval slovac la „Koliba"

Nădlac (V.Z.) - Pe la sfârşitul lunii februarie, odată cu primele semne ale venirii primăverii, când natura încearcă timid să-şi schimbe chipul, în lumea catolică începe KARNEVALUL. Numit bal mascat în limba lui Caragiale, comunităţile de credincioşi evanghelici şi luterani de la noi au botezat sărbătoarea „Fasching" şi cu acest prilej oamenii se deghizează în cele mai fanteziste personaje, petrec şi dansează, căci urmează „Aschermittwoch" (miercurea cenuşii) şi lăsarea postului Paştelui.

Înscriidu-se în această tradiţie şi comunitatea slovacă din Nădlac a organizat duminică seara un „Fasching", bal mascat la care au participat peste 50 de familii de etnie slovacă. Petrecerea a fost găzduită la restaurantul cu nume de... carnaval: „Koliba", principalul actant al manifestării fiind „Junker"-ul Milan Gubic, secondat cu brio de fermecătoarea lui soţie,„Tante" Ani.

Astfel faraoni, împăraţi romani, asistente medicale, mafioţi, zidari, pirande, cow-boy, arabi etc., cu toţii au stat democratic la aceaşi masă, degustând bucate tradiţionale slovace (găluşte de Nădlac, ficat de pui în clătite de cartofi ori renumitul salam local) şi au impărţit acelaşi ring de dans, jucând „tanţuri" specifice.

(Foto: Vasile Zărândan)

Un concurs în... armonie, în care tinerii lingvişti s-au întrecut pe ei (Foto: FAN)

Lauri la „Armonii de făurar"

Festivalul de creaţie şi interpretare poetică şi muzicală a schimbat domiciliul

Arad (V.F.) - Organizat de Colegiul Naţional „Moise Nicoară", Festivalul de creaţie şi interpretare poetică şi muzicală „Armonii de Făurar" a „marcat", zilele trecute, cea de-a cincea ediţie la Sala Studio a Teatrului Clasic „Ioan Slavici". Coordonatoarea concursului - desfăşurat pe ateliere, animate de profesori, elevi ai liceului şi invitaţi - a fost prof. Nagy Vizitiu Desdemona. După un program maraton - de dimineaţa până seara - s-au desemnat premiaţii din acest an.

• La Creaţie originală în limba germană:

Premiul I - Savulov Tulia; II - Iuşko Denisa; III - Andreea Rus; • Traduceri germană-română: II - Ioana Rus; • Recitări în limba germană: menţiune - Giurgiuţiu Raluca; • Recitări în limba engleză: menţiune - Urs Mirona; III - Foltean Adrian; II - Nistor Daria; I - Tarce Alexandra; • Recitări în limba franceză: III - Sas Călin; II - Chişmore Cristina; I - Micurescu Laura; Marele Premiu - Manciu Ioana; • Secţiunea muzică uşoară: menţiune - Tulcan Sebastian, Micurescu Laura şi Bruno Mark; III - Grada Sebastian şi Lăscoiu Marius; II - grupul vocal „Seven"; I - Codrean Cristina; • Pian: III - Furău Marius; II - Negrilă Alina; I - Nistor Daria; • Traduceri română-franceză: III - David Romina; II - Diacu Oana; I - Micurescu Laura; • Traducere franceză-română: III - Foitik Adelaida; II - Demean-Dumulesc Sebastian; I - David Romina; • Creaţie originală franceză: II - Lupescu Adela, I - Belei Mihaela, • Traduceri engleză - română: II - Cosma Ana, I - Belei Mihaela, • Traduceri română-engleză: II - Belei Mihaela; I - Foitik Adelaida; • Creaţie originală în limba engleză: III - Savulov Tulia; II - Tociu Laura; I - Habel Hanelore; • Pictură: III - Dragoş Adrian, Mateş Adriana, Gherman Andreea; II - Petre Tabita, Moacă Ştefan, Ghiriţ Larisa; premiul I - Miron Sergiu, Moldovan Gabriela, Catrinescu Oana; • Desen: menţiune - Golub Diana; III - Maciulski Daiana, Sârbu Sebastian, Crişan Paul; II-lea - Fânaţ Roxana, Ţociu Laura , Bădoi Denisa; I - Cszika Flavia, Cristea Alexandru, Brădean Elena; • Foto: III - Hididiş Petru, Olariu Oana; II - Foitik Adelaida, Julean Sara; I - Petrasciuc Claudia, Imbăruş Patricia, Suciu Georgiana.

> *În final participanţii s-au bucurat de ritmurile formaţiilor pop-rock locale «Tickle», «Trademark» şi „«Input»*
>
> MIRONA URS

www.aradon.ro
Aici mai multe detalii şi fotografii

„ADEVĂRUL" ÎNTREABĂ: *„Ce părere aveţi de faptul că indivizii cu alba-neagra împuşcă oameni în Arad?"*

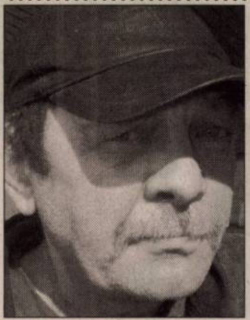
Să-şi facă poliţia treaba, că doar îi plătim destul de bine. Oricum, nu cred că o să-şi facă mai multe de acum încolo.

TIBERIU HALGA (44 ANI), LĂCĂTUŞ

Foarte rău, pentru că fac crime şi astfel nu mai suntem în siguranţă. Deşi poliţia e responsabilă pentru asta, nu mi se pare că-şi fac munca cum trebuie.

MIRELA BORZA (33 ANI), MUNCITOARE

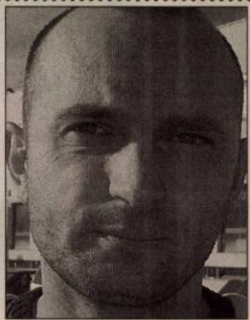
Poliţia ar fi trebuit să ia de mult nişte măsuri în această privinţă. Este datoria lor să facă ordine, dar probabil că sunt mână în mână, altfel nu-mi explic.

IOAN SAJGO (28 ANI), TÂMPLAR

Autorizaţiile din Arad sunt de vină. Acest joc Alba-Neagra ar trebui să se plătească cu închisoare, dar ăsta-i sistemul în România.

LAVINIA D. (27 ANI), MUNCITOARE

Autorităţiile sunt de vină, dar ele nu fac nimic, iar pentru acest lucru plătesc oameni nevinovaţi. Cândva se facea dosar penal, acum nu mai ştiu să fi auzit aşaceva.

DANIEL LEZEU (26 ANI), MUNCITOR

Colaborare universitară de excepţie

Delegaţie a UVVG Arad, invitată la aniversarea celebrei Universităţi italiene din Padova.

Arad (D.S.) - La invitaţia rectorului Prof. dr. Vincenzo Milanesi, o delegaţie a Universităţii de Vest „Vasile Goldiş" din Arad, a participat, în perioada 1-3 martie a.c., la manifestările prilejuite de inaugurarea anului academic 2007-2008 şi de aniversare a celor 786 de ani de existenţă a Universităţii din Padova (Italia).

Fondată în anul 1222, a doua universitate ca vechime din Europa, Universitatea din Padova are în structura sa un număr de 13 facultăţi şi peste 66.000 de studenţi din întreaga lume. Statutul de excelenţă al instituţiei a fost consacrat prin Ranking of Excellent European Graduate Programmes.

Prezent la manifestările aniversare, alături de personalităţi academice din Europa, preşedintele Adunării Regionale si alte personalitati locale, Rectorul UVVG Arad, Prof. univ. dr. Aurel Ardelean, a transmis un Mesaj aniversar din partea Senatului Universităţii de Vest „Vasile Goldiş" din Arad.

În baza parteneriatului academic încheiat între cele două instituţii se derulează în prezent mai multe programe: cursurile masterale INTESA, proiectul european INTELJUST pe problematica legislaţiei europene, programe de mobilităţi la nivelul cadrelor didactice şi studenţilor. Noua etapă în parteneriatul cu Universitatea din Padova confirmă faptul că UVVG Arad se bucură de un statut european, aspect confirmat de calitatea de membră a Conferinţei Magna Charta Observatory de la Bologna.

Rectorul Aurel Ardelean, transmiţând salutul universitarilor arădeni (Foto: FAN)

TEEN FEST 2008

Un juriu generos (Foto: Valerian Ardelean)

Atmosferă incendiară la finalul întrecerii (Foto: Valerian Ardelean)

Joc în doi la „Liceul Anului”

S-au întâlnit echipele Liceului Pedagogic „Dimitrie Ţichindeal” şi Grupului Şcolar de Industrie Alimentară

Arad (V.F.) - Ediţia a II-a a concursului interşcolar destinat liceenilor TeenFest „Liceul Anului” a programat, la sfârşitul siăptămânii trecute confruntarea între echipele Liceului Pedagogic „Dimitrie Ţichindeal” şi Grupului Şcolar de Industrie alimentară. Conform regulamentului, elevii au avut de trecut mai multe probe: cultură generală, baschet, majorete , divertisment (impresionare, dans, canto, proba surpriză şi cea a mascotelor). Primele trei probe s-au desfăşurat, cu începere de la ora 15.30, la Liceul Pedagogic „D. Ţichindeal” iar „divertismentul” a avut loc, seara, de la ora 20, în Clubul Soho.

După o întrecere pe cinste, într-o atmosferă incendiară au fost desemnaţi câştigători liceenii de la „Industrie Alimentară”.

Bucuroasă de succesul elevilor ei, prof. Lavinia Ionoaia de la Grupul Şcolar de Industrie Alimentară ne-a declarat:

„Echipa noastră (Team Alim) a participat în competiţie cu un număr de 21 elevi. O parte au fost prezenţi şi în echipa de anul trecut, iar, în urma entuziasmului după prima ediţie, echipa s-a completat şi cu alţi elevi.

Experienţa dobandită şi calitatea deosebită ne impun anul acesta ca o echipă competitivă, cu ţinută, o echipă care, după cum s-a văzut, a avut şi credem că va avea un impact pozitiv în rândul participanţilor şi al spectatorilor. Team Alim 2008 este pregatită de doamnele profesoare Iulia Ghinga (consilier educativ), Adriana Klein, Raluca Achim şi Carabaş Denisa”.

„Echipa noastră - ne-a spus Ramona Rus (preşedinta eleviilor liceului pedagogic) - a fost formată din 32 de elevi, grupaţi în secţiuni: cultură generală (4 elevi), majorete(7 eleve), baschet (10 elevi), impresionare (7 elevi, care au susţinut un dans ţigănesc şi 2 elevi, care au dansat samba), interpretare vocală (Manuela Baltă) etc”.

Dansuri ţigăneşti (Foto: Valerian Ardelean)

Ritmuri şi iar ritmuri (Foto: V. Ardelean)

Sub semnul magiei (Foto: Valerian Ardelean)

Cine se poate crede norocos? (Foto: V. A.)

Majoretele se pregătesc de start (Foto: V. A.)

Dansul şi dansatoarele atrag privirile (Foto: Valerian Ardelean)

„Dragoste de ţigancă” (Foto: V. Ardelean)

Galeria de la Peda' (Foto: V. A.)

Artişti şi spectatori (Foto: Valerian A.)

Fericiţii câştigători de la Industrie Alimentară (Foto: V. A.)

PE SCURT

● **Uniunea Europeană** e în continuare dispusă la negocieri pentru un acord de cooperare cu Serbia, în pofida dezacordurilor privind independenţa Kosovo, a declarat ministrul de Externe austriac, Ursula Plassnik. Ţările UE vor acţiona „cu răbdare, perseverenţă şi tenacitate" pentru a consolida legăturile cu Serbia, a spus ea, precizând că securitatea Balcanilor rămâne un motiv de preocupare pentru UE.

Nu e îngrijorat

Washington (MF) - Secretarul general al NATO, Jaap de Hoop Scheffer, a declarat la CNN că nu este îngrijorat de ideea „unei Alianţe cu două viteze", creată din cauza tensiunilor legate de situaţia trupelor din Afganistan. Relaţiile dintre membrii NATO sunt tensionate, după ce SUA au solicitat trimiterea de efective suplimentare în Afganistan. „Nu sunt îngrijorat de o Alianţă cu două viteze. Ca secretar general al NATO, este clar că vreau să văd cât mai puţine limitări în ceea ce priveşte utilizarea forţelor. Vreau să văd mai mulţi aliaţi peste tot în Afganistan", a adăugat de Hoop Scheffer.

Jaap de Hoop Scheffer (Foto: EPA)

Hillary Clinton (Foto: EPA)

Vrea eliminarea vizelor

Varşovia (MF) - Politicianul democrat Hillary Clinton a promis că dacă va deveni preşedinte al Statelor Unite va încerca să elimine vizele pentru cetăţenii români, bulgari şi polonezi care călătoresc în SUA. Clinton a declarat că susţine eforturile de renunţare la vize pentru aliaţii din Europa Centrală şi de Est. „Hillary Clinton promite că va coopera strâns cu aceste ţări pentru sporirea securităţii Statelor Unite şi pentru a le ajuta să obţină acelaşi statut ca şi restul ţărilor UE", precizează Radio Polonia.

Proteste. Mii de sirieni au protestat ieri în centrul Damascului împotriva operaţiunii israeliene din Fâşia Gaza, ofensivă soldată cu sute de palestinieni morţi şi răniţi. (Foto: EPA)

Preşedintele turc la Bucureşti

■ România şi Turcia au semnat un acord de notificare rapidă în caz de accident nuclear.

Bucureşti (MF) - Preşedintele Turciei, Abdullah Gul, care a început duminică după-amiază o vizită oficială în România, a fost primit, ieri, la Palatul Cotroceni, de omologul său român Traian Băsescu.

Ceremonia primirii a avut loc pe Platoul Marinescu al Palatului Cotroceni şi a cuprins intonarea celor două imnuri de stat şi trecerea în revistă a gărzii de onoare.

Guvernele român şi turc au semnat un acord privind notificarea rapidă în caz de accident nuclear. Ceremonia semnării a avut loc la Palatul Cotroceni.

Cu aceeaşi ocazie au mai fost semnate acordurile între cele două guverne privind promovarea şi protejarea reciprocă a investiţiilor, un program de cooperare în domeniul educaţiei, culturii, media, tineretului şi sportului şi un acord maritim între cele două ţări.

Deschişi faţă de Nabucco

Preşedintele Turciei, Abdullah Gul, a declarat, răspunzând unei întrebări referitoare la implicarea Gaz de France, susţinută de România, în proiectul Nabucco, că Turcia este deschisă în legătură cu realizarea acestui proiect. Preşedintele Băsescu a precizat că a discutat cu omologul său turc despre participarea companiei Gaz de France (GDF) la proiectul Nabucco, urmând ca partea turcă să analizeze problema.

Autorităţile de la Ankara se opun participării GDF la Nabucco, motivul fiind recunoaşterea oficială a genocidului din Armenia de către Franţa şi opoziţia preşedintelui Nicolas Sarkozy împotriva candidaturii Turciei la UE.

Din consorţiul Nabucco fac parte companiile OMV (Austria), MOL (Turcia), Transgaz (România), Bulgargaz (Bulgaria), Botas şi RWE. Gazoductul, care urmează să traverseze Turcia şi regiunea Balcanică, către Austria, reprezintă un element central al planurilor UE de reducere a dependenţei Europei faţă de importurile de gaze din Rusia.

Preşedintele Turciei, Abdullah Gul, primit la Palatul Cotroceni de omologul său român Traian Băsescu (Foto: Sorin Lupşa)

Medvedev, o victorie aşteptată

■ Dmitri Medvedev a obţinut 70,22% din voturi la prezidenţialele din Rusia.

Moscova (MF) - Prim-vicepremierul rus Dmitri Medvedev a obţinut 70,22 la sută din voturi la alegerile prezidenţiale desfăşurate duminică în Rusia, a anunţat luni Comisia electorală centrală, după numărarea a 99 la sută din buletinele de vot, relatează AFP.

Medvedev se apropie astfel de scorul obţinut de Putin, care a fost ales cu 71,31 la sută din voturi la prezidenţialele din 2004.

Candidatul comunist, Ghenadi Ziuganov, s-a clasat pe poziţia a doua, cu 17,77 procente, urmat de ultranaţionalistul Vladimir Jirinovski (9,37 la sută) şi Andrei Bogdanov (1,29 procente).

Anterior, comisia electorală anunţase că Medvedev a obţinut 70 la sută din voturi, după numărarea a 90 la sută din buletine.

Dmitri Medvedev, noul preşedinte al Rusiei (Foto: EPA)

Acest scrutin contestat, criticat ca având un rezultat cunoscut, deschide calea unui tandem la conducerea statului cu Vladimir Putin ca premier. În vârstă de 42 de ani, Dmitri Medvedev va deveni cel de-al treilea preşedinte al Rusiei post-sovietice după Boris Elţîn (1991-1999) şi Vladimir Putin (2000-2008).

Medvedev va prelua funcţia la 7 mai.

Felicitat

Vladimir Putin l-a felicitat duminică pe Dmitri Medvedev, care a câştigat alegerile prezidenţiale cu peste două treimi din sufragii şi care a promis la rândul său să continue politica predecesorului său.

De asemenea preşedintele francez Nicolas Sarkozy şi preşedintele Comisiei Europene, Jose Manuel Barroso, l-au felicitat pe Dmitri Medvedev pentru victoria sa în alegerile prezidenţiale.

Declaraţii conciliante

Chişinău (MF) - Preşedintele Vladimir Voronin a declarat într-un interviu televizat că Republica Moldova trebuie să aibă relaţii bune cu România, aceasta fiind prima dată în decurs de un an când şeful statului moldovean face astfel de declaraţii conciliante.

Voronin a precizat că Republica Moldova trebuie să aibă relaţii bune cu România, deoarece „suntem vecini". „Pledez pentru relaţii bune cu toţi vecinii iar neînţelegerile apărute din motive istorice trebuie uitate", a subliniat liderul de la Chişinău. Potrivit acestuia, „nici România, nici Republica Moldova nu vor dispărea de pe hartă" şi din acest motiv este normal ca relaţiile dintre ele să fie bune.

ACCENTE

Controversatul Ion Iliescu a împlinit 78 de ani

TRISTAN MIHUŢA

Tristan.mihuta@informmedia.ro

Ion Iliescu a împlinit, ieri, 78 de ani. Presa n-a ratat acest eveniment. Jurnaliştii s-au înghesuit să-l abordeze încă de la primele ore ale zilei. Cum Emil Constantinescu nu s-a bucurat de acelaşi interes, atunci când îşi aniversa ziua de naştere, nu ne rămâne decât să constatăm diferenţa. Doi preşedinţi, două atitudini.

Este fapt probat că Ion Iliescu a marcat în mod pregnant anii de după căderea lui Nicolae Ceauşescu. Pentru unii a fost o pacoste; alţii îi apreciază contribuţia. Probabil că adevărul este, ca de obicei, undeva pe la mijloc. Rămâne istoriei să-l judece cu sângele rece pe care-l va induce în gândire detaşarea de presiunea emoţională a clipei.

Ce i se reproşează lui Ion Iliescu? De-a lungul vremii, a fost acuzat că ar fi confiscat revoluţia. E greu de dovedit aşa ceva şi este greu de presupus că ar fi putut s-o facă de unul singur. Moscova, Washinton, multe cancelarii europene au concurat la răsturnarea lui Ceauşescu şi la instaurarea unei noi ordini în ţară. Nu puţini au fost şi sunt aceia care-i cer socoteală lui Ion Iliescu pentru morţii revoluţiei. Sau pentru mineriadele care au agresat ordinea şi stabilitatea ţării la începutul anilor '90. Imagini şi documente stau mărturie „conlucrării" lui Iliescu, în timpul mineriadelor cu „ortacii" din Valea Jiului. Dumnealui explică apropirea de minerii revoltaţi prin dorinţa de-ai tempera în furia lor şi de-ai determina să părăsească Bucureştiul. Tot în apărarea sa, mai invocă faptul că mineriadele s-au repetat şi pe vremea lui Emil Constantinescu. Sunt argumente care pe unii îi conving, pe alţii nu - în funcţie de raportarea fiecăruia la scena politică, de subiectivitatea care este inevitabilă oricărui demers ce se pretinde a fi doar logic.

Reproşurile care i se aduc lui Ion Iliescu vor fi decelate şi evaluate de istorie, iar acuzele cad în sarcina justiţiei. Cu aceeaşi subiectivitate inevitabilă, i-aş reproşa lui Ion Iliescu natura ezitantă a mai tuturor demersurilor sale, îndeosebi a celor de la începuturile democraţiei. Iliescu a preluat puterea fiind convins că va fi următorul secretar-general al PCR. Oricât de mare om politic se pretinde a fi, dumnealui n-a înţeles că România se rupe de comunism.

Iliescu a fost, vreme de mai bine de zece ani, preşedintele României. Mulţi l-au simpatizat şi mulţi s-au reîntors la el după ce n-au fost convinşi de alternativele care li s-au oferit, la un moment dat.

Aşa se explică faptul că Ion Iliescu n-a murit din punct de vedere politic. El este şi astăzi, la 78 de ani, viu, activ, capabil să influenţeze cursul politic al partidului - şi aş îndrăzni să spun că şi al ţării. L-a reimpus pe Adrian Năstase în PSD, după cum a fost factor decisiv în cărerea moţiunii de cenzură cu care colegul său, Mircea Geoană, credea că va răsturna Cabinetul Tăriceanu. Impresia generală este aceea că Iliescu este mai ascultat şi mai influent în PSD decât Geoană, preşedintele partidului. Însuşi electoratul PSD are această impresie, ceea ce spune mult.

Summa summarum, Iliescu are 78 de ani şi este mai activ şi mai influent ca majoritatea politicienilor, cu nume ori fără nume. Constatarea ne obligă, o dată în plus, să acceptăm faptul că Ion Iliescu a marcat esenţialmente două decenii de istorie post revoluţionară.

ADEVĂRUL Cotidian independent Arad
MARE Publicitate: 08.00-19.00 Tel: 280904
MICA Publicitate: 08.00-19.00 Tel:210775
Preluarea anunţurilor pentru următoarea zi se face până la ora 16.00

PE SCURT

- **Dosar penal.** Proprietarii Casei Hirschl şi ai Teatrului Vechi s-au ales ieri cu dosar penal, după o descindere a echipelor Primăriei, Poliţiei şi Direcţiei pentru Cultură, Culte şi Patrimoniu Cultural Naţional. Motivul: efectuarea de lucrări fără autorizaţie la o parte din clădire, mai exact înlocuirea geamurilor de la imobilul de patrimoniu (protejat) cu unele termopan.

Furau din locuinţe

Şiria (I.C.) - Şase tineri, cu vârste cuprinse între 12 şi 18 ani, toţi din Şiria, s-au ales cu dosare penale pentru furt calificat, după ce aceştia au furat mai multe bunuri din două locuinţe din localitate. Iniţial, furturile au fost înregistrate cu autori necunoscuţi, însă în urma cercetărilor, poliţiştii din Şiria i-au identificat pe hoţi. Bunurile furate de David R., Flavius C., Darius M., Sorin M., Ioan M. şi Ştefan C., ajung la aproape 2.000 de lei.

Grevă la CFR

Arad (L.Ş.) - Sindicaliştii de la CFR anunţă că, miercuri, între orele 7.00 şi 9.00, va avea loc o grevă de avertisment. Nemulţumiţi că nu au ajuns la un acord cu reprezentanţii Guvernului în ceea ce priveşte creşterile salariale, liderii de sindicat sunt gata să-şi pună în aplicare ameninţările făcute la începutul lunii trecute, şi anume, că vor opri circulaţia trenurilor.

Comisarul Ioan Feieş (Foto: L. Ş.)

Prădat

Arad (L.Ş.) - Agenţii Poliţiei TF Radna, împreună cu lucrătorii Poliţiei oraşului Lipova i-au depistat pe M.S., de 17 ani, şi pe Valentin B., de 40 de ani, ambii din Lipova, pe când se îndreptau spre casă cu mai multe bunuri furate. „Cei doi au sustras de la Ioan P, de 46 de ani, din Vaslui, care dormea în staţia CFR, două bagaje ce conţineau haine şi un radiocasetofon în valoare de 200 de lei”, a declarat comisarul Ioan Feieş, şeful Serviciului Judeţean de Poliţie Transporturi Arad. Indivizii riscă acum o pedeapsă cuprinsă între 3 şi 15 ani, pentru săvârşirea infracţiunii de furt calificat.

Muncitorul a fost transportat de urgenţă la spital (Foto: Vasile Zărândan)

Strivit sub autoutilitară

Arad (I.C.) - Un muncitor al unei firme care efectuează lucrări în zona Fortuna a fost grav rănit şi este internat în stare critică la Spitalul Judeţean Arad după ce a fost călcat de o autoutilitară care dădea cu spatele. Martorii spun că maşina, care aparţine aceleiaşi firme la care este angajat şi bărbatul, a trecut pur şi simplu peste trupul acestuia. Oamenii care au văzut ce s-a întâmplat au povestit că maşina mergea cu spatele şi că muncitorul se afla şi el cu spatele la autoutilitară. Şoferul acesteia nu l-a observat şi a trecut peste el. „Unul dirija maşina cu spatele şi el îşi curăţa lopata. Era cu cu spatele la maşină. A căzut şi a trecut cu roata din spate peste el”, susţine un martor.

Roţile maşinii de mare tonaj au trecut peste toracele şi faţa bărbatului. Medicii sunt rezervaţi în ceea ce priveşte starea bărbatului. „Şansele de supravieţuire sunt mici pentru că maşina a trecut chiar peste toracele şi faţa pacientului”, a declarat Marius Chirilă, asistent medical în cadrul Serviciului de Ambulanţă Arad.

www.aradon.ro
Aici poţi vedea video

Detectivii, jos din tramvaie

■ După ce controalele au început să fie făcute de angajaţii CTP, numărul amenzilor a scăzut.

LUCIAN ŞERBAN
lucian.serban@informmedia.ro

Tramvaiele circulă fără controlul bodyguarzilor (Foto: Lucian Şerban)

Arad - În condiţiile în care responsabilii Companiei de Transport Public (CTP) au renunţat la contractul pe care-l aveau cu societatea „Detectiv P&P”, vânarea călătorilor frauduloşi a ajuns să cadă în sarcina propriilor angajaţi. Pe de altă parte directorul Radu Torsin, recunoaşte că, de când detectivii nu mai controlează călătorii, numărul amenzilor au scăzut. „Numărul de sancţiuni a scăzut de la începutul anului din cauza faptului că în sistemul de transport în comun au apărut tot felul de mutaţii. S-au introdus autobuze în zonele în care se derulează proiectul BERD, călătorii nefiind taxaţi pentru că le folosesc. De asemenea, s-a oprit circulaţia tramvaielor în Aradul Nou, şi acolo fiind introduse autobuze”, susţine Torsin.

> *Numărul sancţiunilor a scăzut, din motive obiective*
>
> **RADU TORSIN**

CTP-işti motivaţi

Deşi, de la începutul anului, controlorii nu mai sunt atât de vizibili pe tramvaie, Radu Torsin spune că acţiunile de depistare a călătorilor frauduloşi au continuat şi după ce s-a renunţat la detectivi. „Am avut neînţelegeri cu cei de la «Detectiv», iar călătorii au făcut multe reclamaţii privitor la modul în care angajaţii societăţii se comportau cu ei. Astfel, am decis să apelăm la personalul nostru. În fiecare zi, acţionăm cu patru, cinci sau şase oameni, în diverse zone şi anumite cartiere”, spune directorul.

Locul bodyguarzilor a fost luat de câţiva vatmani, impiegaţi de mişcare şi de şefii de formaţii din ateliere. „Cei care vor, pot să plece în control câteva ore pe zi. Pentru că prestează alte obligaţii decât cele cuprinse în fişa postului încercăm să îi compensăm şi noi cum putem. Pe viitor, pentru a-i motiva, intenţionăm să le dăm un procent din biletele cu suprataxă”, a încheiat Radu Torsin.

Biserici, în loc de distracţii

■ Aleşii ar fi diminuat alocaţiile pentru biserici, dar au tăiat în cele din urmă din Zilele Aradului.

Arad (A.B.) - Bisericile aflate în curs de construcţie au primit bani de la drumuri pentru a continua lucrările, însă câţiva consilieri ar fi fost dispuşi să mai taie de la acest ultim capitol pentru a aloca mai mulţi bani bisericilor. În cele din urmă, o propunere a fost votată, dar aceasta nu a diminuat alocaţiile bugetare de la drumuri ci cele de la Casa de Cultură, mai exact cele destinate Zilelor Aradului. Viceprimarul Tiberiu Dekany a decis să facă de unul singur un amendament prin care Biserica Penticostală Gloria Bujac ar fi urmat să primească 100.000 lei, sumă pe care vicele o dorea tăiată de le „reparaţii străzi”. Cum directorul economic al Primăriei, Petru Tamaş, s-a grăbit să explice, aproape şocat, faptul că de la capitolul „Drumuri” nu se mai poate tăia nimic, pentru că „suntem deja cu sumele de aici sub contracte”, Dekany a indicat rapid, poate şi auzind propunerile anterioare ale lui Coloman Edeleni, altă sumă. Vicele a propus ca banii să fie luaţi de la Casa de Cultură, mai exact de la Zilele Aradului, „pentru că acolo şi dacă luăm un miliard de lei vechi tot mai rămân nouă”. Puşi în faţa faptului împlinit, colegii din consiliu au votat amendamentul propus de acesta.

Edeleni refuzat

Nu acelaşi lucru s-a întâmplat cu amendamentul alesului Coloman Edeleni, care, văzând că propunerea vicelui a trecut, a cerut ca suma propusă a fi alocată pentru Biserica Sega de la UTA, două miliarde de lei vechi, să crească până la cinci miliarde, iar banii să fie luaţi tot de la Zilele Aradului. Edeleni nu a uitat să amintească că a militat pentru alocarea de bani acestei biserici de ani de zile şi a cerut ajutorul vicelui pentru un vot favorabil. Amendamentul său a căzut însă la vot, Edeleni arătându-şi supărarea pe viceprimarul Dekany.

DOAR 17.000

În cele din urmă, un lucru a rămas bătut în cuie dincolo de banii primiţi de bisericile în lucru: Zilele Aradului au rămas cu 9 miliarde în loc de 10, iar la capitolul „Drumuri”, pe lângă sumele contractate, directorul economic Petru Tămaş susţine că mai sunt în buget doar 17 mii lei noi!

Dekany a obţinut votul colegilor, Edeleni *(foto)* nu (Foto: Ştefan Matyaş)

Ambulanţe noi

Chişineu-Criş (L.Ş.) - Două ambulanţe noi au sosit, recent, la Chişineu-Criş. Cele două maşini, de tipul B1-2 şi A 1 deservesc deja Staţia de Ambulanţă din oraş, fiind la dispoziţia unui număr de 50.000 de locuitori, din 24 de localităţi. „Se vine astfel în sprijinul reducerii timpului de aşteptare pentru bolnavii care solicită ambulanţa, iar dotările ultra performante de pe maşini asigură acordarea primului ajutor calificat la un nivel cât mai înalt. Este demnă de remarcat preocuparea constantă a domnului director Roberto Schill ca dotarea Staţiei de Salvare din oraşul nostru să ţină pasul cu cerinţele dezvoltării actuale a zonei, fapt pentru care suntem adânc recunoscători”, susţine Gheorghe Burdan, primarul oraşului Chişineu-Criş.

SCRISORI DE LA CITITORI

Lucrările din Grădişte l-au determinat pe cititor să ne scrie de strada sa, care pare ocolită de investiţii (Foto: Şt. Matyaş)

Stradă ca după bombardament

■ Cititorii se plâng că strada Grigore Alexandrescu a fost uitată de Primărie.

Arad (A.B.) - Un cititor al ziarului Adevărul a decis să ne scrie după ce a citit la noi în ziar faptul că Primăria a demarat investiţia de reabilitare a 74 de străzi din cartierele Micălaca, Subcetate şi Grădişte. Cititorul se plânge de faptul că astfel de lucrări au loc mai peste tot, doar în vecinătatea centrului nu.

***

„Este foarte frumos, dar am o întrebare, prin dumneavoastră, pentru domnul Falcă. Cum este posibil ca strada care se află la doi paşi de centrul Aradului, strada Grigore Alexandrescu să fie asfaltată până la strada Dornei şi de acolo să arate ca după bombardament. Este deja aproape imposibilă circulaţia cu maşinile. Dacă chemi un taxi, refuză să ia comanda când aude adresa!!! Este cumva o explicaţie de ce s-a uitat de strada noastră? Sunt zvonuri că acum 6-8 ani, când a fost asfaltată până la strada Dornei, strada figura în acte ca fiind asfaltată în fapt până la capăt. Sau poate motivul este că mai stau şi familii de alte etnii? Poate motivul este că pe strada noastră nu stă nici un om important?”, susţine cititorul ziarului nostru.

***

Pe de altă parte, reprezentanţii Primăriei ne-au asigurat că această stradă va fi reabilitată. Mai exact, că ea este cuprinsă alături de străzile Dornei, Preparandiei şi alte 9 străzi ce se intersectează cu acestea în proiectul de reabilitare a centrului vechi.

PE SCURT

- **Pe locul 8.** „Naţionala” feminină de tenis de masă a încheiat Campionatul Mondial din China pe poziţia a 8-a. România -cu Dana Dodean, de la C.S.M. Arad, în lot- a pierdut ultima partidă cu Olanda, scor 2-3.
- **Din nou victorie.** H.C. Arad a trecut şi de Nitramonia Făgăraş, cu 40-30 (24-11), în Divizia A de handbal masculin. În pofida faptului că se îndreaptă spre eşalonul întâi, gruparea noastră continuă să aibă dificultăţi financiare.

L-a relansat

Curtici (L.S.) - De multă vreme se spune că talentul lui Florin Horga i-ar fi putut da dreptul să evolueze mult mai sus decât pe terenurile judeţului.

Duminică, la Curtici, Frontiera a trecut de Crişul, cu 3-1, cel mai bun de pe teren fiind chiar Florin Horga.

Antrenorul Gheorghe Cameniţă a reuşit, iată, să-l relanseze - din nou - pe jucător, în care pare să aibă o încredere oarbă. Şi iată că Horga nu i-a înşelat aşteptările.

Gheorghe Cameniţă
(Foto: L. S.)

Elisa Rancu
(Foto: D. O.)

Volei feminin

Lipova (D.O.) - Zilele trecute, la Deva a avut loc faza interjudeţeană a campionatului republican de minivolei feminin. S-au calificat, pentru semifinale, CSŞ Sibiu şi CS Şoimii Lipova. De la echipa lipovana, antrenată de prof. Nicolae Petracovschi, s-au evidenţiat Laura Trif, Ionela Ardelean şi mezina Elisa Rancu.

Liga 4 juniori

Arad (A.H.) - Rezultate din Liga 4 juniori, etapa a 21-a: CNM Pâncota - Aqua Vest 2-0, Naţional Sebiş - Voinţa Mailat 1-1, Păulişana Păuliş - AS Dorobanţi 5-0, Progresul Pecica - Unirea Sântana 1-0, Vladimirescu - Unirea Şeitin 2-0, Înfrăţirea Iratoşu - Şoimii Lipova 0-3 f.j., Frontiera Curtici - Crişul Chişineu Criş 2-0, Recolta Apateu - Partizan Satu Mare 2-1, Victoria Zăbrani - Regal Horia 3-0 f.j. Clasamentul: 1. Sântana 76 p., 2. Lipova 57 p., 3. Pecica 53 p., 4. Sebiş 51 p., 5. Păuliş 46 p., 6. Satu Mare 46 p., 7. CNM Pâncota 44 p., 8. Mailat 44 p., 9. Ch. Criş 43 p., 10. Aqua Vest 42 p., 11. Curtici 42 p., 12. Şeitin 40 p., 13. Apateu 34 p., 14. Zăbrani 28 p., 15. Vladimirescu 26 p., 16. Iratoşu 17 p., 17. Dorobanţi 11 p., 18. Horia 6 p.

Aradul a pierdut

Sibiu (L.S.) - Directorul tehnic al celor de la BC ICIM Arad, Dan Moraru a participat, la Sibiu, la licitaţia pentru organizarea Final Four-lui Cupei României, dar şi All Star Game, la baschet feminin.

Din păcate, licitaţia - la care a mai participat şi Sfântu Gheorghe - a fost câştigată de Cluj-Napoca, oferta de acolo fiind de 32.000 de lei.

Dan Moraru
(Foto: Şt. M.)

AICI E LOCUL CARIEREI TALE!
www.romjob.ro
PORTAL NAŢIONAL DE LOCURI DE MUNCĂ!

Varga a încheiat campionatul

■ Jucătorul echipei UTA se va opera, la Bekescsaba, astăzi, la ligamentele piciorului drept.

Leo Sfâra
leo.sfara@informmedia.ro

Arad - Norbert Varga a tot sperat că nu va trebui să se opereze la piciorul stâng. A încercat tot fel de leacuri, dar până la urmă tot la operaţie a ajuns. Totul i se trage de la meciul de tristă amintire, de la Cluj, cu Sănătatea Servicii Publice, de anul trecut.

> *E puţin un punct în două meciuri. Nu mai avem voie să greşim pe teren propriu*
>
> **Adrian Alexandrescu**

Sezon încheiat

Varga va fi operat, astăzi, în Ungaria, la Bekescsaba. Jucătorul a efectuat o ecografie şi s-a confirmat faptul că nu mai poate dribla accidentarea. O astfel de operaţie necesită vreo trei luni de recuperare, ceea ce înseamnă sezon încheiat pentru Varga.

Jucătorul a fost împrumutat la UTA până la vară, aşa că după ce-şi revine, Varga va lua, din nou, drumul Cracoviei, cu destinaţia Wisla.

Aşteaptă răspuns

Nici Simao nu se află într-o situaţie prea fericită, deoarece continuă să nu se antreneze. Şi el va face o ecografie, astăzi, pentru a vedea cum stă cu şoldul. A avut ruptură fibrilară, iar acum aşteaptă răspuns. Ori va reintra în programul echipei, ori mai stă două zile, deci pierde şi meciul cu Oţelul, deoarece ar veni după o săptămână de pauză, ceea ce înseamnă că nu va intra în calcule pentru primul unsprezece.

Trei reveniri în lot

Marin Barbu i-a avut, ieri, la antrenamentul de după-amiază pe Vasiljevic şi - după multă vreme - Marincău, dar mai ales Buican. Dacă primul este refăcut complet şi poate evolua contra oţelarilor, ceilalţi doi fotbalişti mai au mult de recuperat, mai ales din punct de vedere fizic. Aşadar, cel puţin deocamdată, ei nu pot intra în lot la jocurile oficiale.

Mulţumit şi nu prea

Managerul general de la FCM UTA, Adrian Alexandrescu a spus că remiza de la Cluj îl mulţumeşte şi nu prea. „Am jucat contra unei echipe care era de bătut. Din păcate, am luat goluri din cauza lipsei de concentrare, de reacţie a unor jucători. Totuşi, e îmbucurător faptul că am revenit de două ori şi am văzut dăruire din partea jucătorilor, ceea ce ne-a lipsit la jocul cu Gloria Bistriţa” - a declarat Alexandrescu.

Varga nu va mai alerga până la vară
(Foto: L. S.)

OASPETE, LA UTA

La antrenamentul de ieri al „Bătrânei Doamne” a fost prezent şi fosta glorie a echipei UTA, Mircea Petescu. Acesta se află în Arad şi a dorit să vizioneze primul antrenament al trupei lui Marin Barbu din această săptămână.

BC ICIM - Unirea Dej
100 - 48 (44 - 27)

Arad (L.S.) - Elevele antrenate de Adrian Budurean nu au avut nici o problemă în a se impune, ieri, în faţa „lanternei roşii” a primei ligi de baschet feminin. BC ICIM a trecut clar de Unirea Dej, cu scorul de 100 - 48 (25-13, 19-14, 30-6, 26-15).

Pentru arădence au marcat: Kovacevic 13 (1), Uiuiu 4, Meszaros 9, Pavel 15, Nagy 7, Bucică 22 (6), Urban 14 (2), Tarţa 7, Milovanovic 9.

Adrian Budurean a considerat că nu are nevoie de „artileria grea” şi le-a lăsat pe bancă pe Zoric şi Moore şi nu a convocat-o pe Gladden. Aşa se face că jucătoarele românce au făcut legea sub cele două panouri şi au marcat multe puncte.

Handbal şcolar

Arad (L.S.) - În perioada 18-29 februarie, la sala de sport a Şcolii Generale „Avram Iancu” Arad a avut loc Campionatul şcolar de handbal, organizat sub egida ONSS. Campionatul a fost organizat de Comisia judeţeană a ONSS, condusa de d-l inspector Mladin Claudiu.

Iată cum arată ierarhiile finale.

Gimnaziu rural băieţi: Clasament: 1. Apateu; 2. Agrişul Mare; 3. Vinga.

Liceu rural baieţi: Clasament: 1. Vinga; 2. Gurahonţ; 3. Beliu.

Gimnaziu rural fete: Clasament: 1. Apateu; 2. Vladimirescu; 3. Vârfurile.

Gimnaziu urban fete: Clasament: 1. Şc. Gen. „Avram Iancu” Arad; 2. Curtici; 3. Sântana.

Gimnaziu urban baieţi: Clasament: 1. Şc. Gen. „Avram Iancu”; 2. Şc. Gen. 22; 3. Sântana.

Liceu urban fete: Clasament: 1. L.P.S. Arad; 2. Colegiul Tehnic Arad; 3. Sebis.

Liceu urban baieti: Clasament: 1.L.P.S. Arad; 2.Colegiul Tehnic Arad; 3.Sebis.

Liceu rural fete: Clasament:: 1.Gurahont; 2.Beliu.

Echipele câştigătoare vor reprezenta judeţul Arad la faza zonală a ONSS.

Competiţia s-a desfăşurat sub cele mai bune auspicii, nu au existat probleme de organizare, dar nici contestaţii. Încă de pe acum le urăm succes echipelor arădene la faza zonală.

CAS®CO
Hrană profi pentru câini şi pisici
Oferte inegalabile pentru distribuitori!
CALITATE DEOSEBITĂ!
www.cascopet.ro
pentru comenzi şi cataloage sunaţi la 0261-824.271
(H-265277)
RECLAMĂ

Contul de Economii
PERFECT
7,5% pe an
• dobândă valabilă de la primul leu
• banii disponibili oricând
Bancpost
Membră a Grupului Eurobank EFG
infoline: 0800 110 200, www.bancpost.ro
(H-142222)
RECLAMĂ

PE SCURT

- **S-au despărțit.** Președintele clubului Pandurii Târgu Jiu, Marin Condescu, a confirmat, luni, că tehnicianul Joaquim Teixeira nu va mai antrena echipa din Liga I. „Am ajuns la concluzia că în aceleaşi condiții de respect în care ne-am cunoscut să ne despărțim acum. Şanse încă mai sunt pentru echipă de a se salva”, a spus Condescu. Marin Condescu a precizat că deocamdată clubul Pandurii nu are o soluție pentru postul de antrenor principal.

A fost demis!

Reggio Calabria (MF) - Tehnicianul Renzo Ulivieri, în vârstă de 66 de ani, a fost demis, luni, din funcția de antrenor principal al echipei Reggina, în urma rezultatelor slabe înregistrate în acest sezon.

Reggina a terminat la egalitate, duminică, pe teren propriu, scor 0-0, cu formația US Palermo şi ocupă penultimul loc în clasamentul din Italia, cu 22 de puncte.

Renzo Ulivieri (Foto FAN)

Cristi Chivu (Foto FAN)

S-a accidentat

București (MF) - Cristian Chivu a fost unul dintre cei mai buni jucători în partida pe care echipa Inter Milano a pierdut-o, cu scorul de 0-1, în fața formației Napoli, în campionatul Italiei. „Păcat că într-un moment bun s-a accidentat”, a scris Datasport.
Chivu va fi supus unor teste medicale pentru a vedea cât de gravă este accidentarea la umăr.

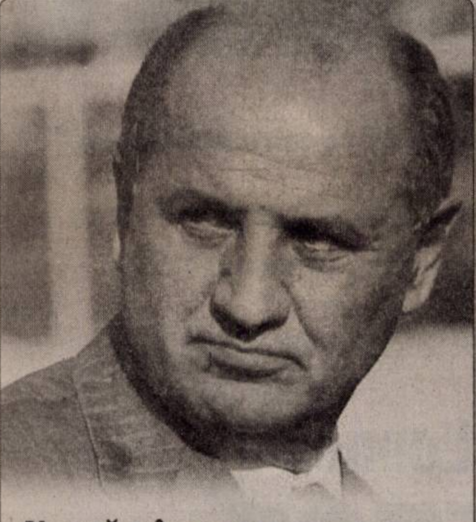

Neagă vânzarea. Principalul acționar al FC Rapid, George Copos, a declarat, luni, într-o intervenție telefonică la Realitatea TV, că nu a semnat un memorandum cu Griro SA pentru vânzarea acțiunilor pe care le deține la clubul giuleştean. „Pentru a semna aşa ceva e nevoie de luni de zile. E exclus să am o înțelegere cu domnul Taher”, a afirmat Copos. (Foto FAN)

Incident

Buzău (MF) - Suporterul care a intrat pe terenul la meciul Gloria Buzău-Poli Iaşi, care a fost amendat cu 1.000 de lei şi căruia i-a fost interzis accesul pe stadioane timp de 2 ani, susține că nu l-a amenințat pe fotbalistul Andrei Cristea *(foto)* şi afirmă că sportivul i-a adus injurii şi l-a udat cu apă.

Trică se ia de arbitrul Tudor

■ Fotbalistul liderei CFR spune că echipa sa a fost clar dezavantajată în meciul cu Steaua.

București (MF) - Mijlocaşul Eugen Trică a declarat, duminică seară, că arbitrul Alexandru Tudor a făcut „praf” meciul pe care CFR Cluj l-a pierdut în fața Stelei, scor 1-3, în etapa a XXI-a a Ligii I, subliniind că prestația brigăzii de arbitri a fost pro-stelistă.

„Este dureros cum am pierdut. A fost presiunea prea mare. Am avut două penaltiuri clare, toată țara a văzut, dar ne aşteptam. Cine s-a băgat cu fundul în poartă? Din minutul 60 pe stelişti îi apucau cârceii. A fost un arbitraj pro-Steaua. Nu ştiu ce teste de condiție fizică se fac la arbitri, dar Tudor nici nu putea să stea în ghete. Am luat plasă, nu trebuia să arbitreze Tudor, arbitru din București. Nu arbitru străin, dar altul. L-am văzut speriat, parcă nu era Tudor cel pe care îl ştiam. Praf a făcut meciul, păcat de el. Şi el şi tuşierii mai aveau puțin şi făceau pe ei. I-am văzut palizi”, a spus Trică.

> *Arbitrii mai aveau puțin și făceau pe ei*
>
> EUGEN TRICĂ

Eugen Trică a dat uitării trecutul lui de stelist (Foto EPA)

Trică a menționat că meciul cu Steaua nu poate fi considerat finala campionatului: „Ce finala campionatului? Steaua a tras de timp din minutul 60, s-a comportat ca o echipă mică. Nu ne este frică de nimeni, tot noi o să luăm campionatul”.

Eugen Trică a minimalizat conflictul cu antrenorul Marius Lăcătuş. „Cu Lăcătuş nu s-a întâmplat nimic. Ştie foarte bine, că aşa era şi el ca jucător, rău”, a spus Trică, care a fost desemnat să meargă la controlul antidoping alături de stelistul Dorin Goian.

„Am băut cu Goian bere fără alcool, din păcate”, a completat Trică.

CFR Cluj a înregistrat, duminică seară, al doilea eşec în actuala ediție a Ligii I.

Nu joacă

Istanbul (MF) - Fundaşul brazilian Roberto Carlos nu va evolua în partida dintre echipa sa, Fenerbahce Istanbul şi FC Sevilla, din manşa secundă a optimilor Ligii Campionilor, el nefăcând deplasarea în Spania.

Roberto Carlos s-a accidentat la tibie în timpul meciului tur cu FC Sevilla, după un contact dur cu fundaşul Julien Escude.

Meciul FC Sevilla - Fenerbahce, din manşa secundă a optimilor de finală ale Ligii Campionilor, este programat astăzi, la ora 21.45.

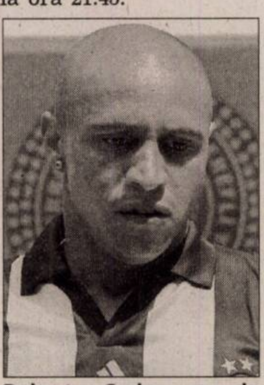

Roberto Carlos, marele absent al lui Fenerbahce (Foto EPA)

SCATT
DUMITRU

Judoka noastră, în dreapta imaginii, a lăsat o impresie excelentă la turneul din Polonia (Foto EPA)

Locul 2 la Cupa Mondială

București (MF) - Sportiva Alina Dumitru s-a clasat pe poziția a doua la categoria 48 de kilograme din cadrul etapei de Cupă Mondială la judo de la Varşovia (Polonia), desfăşurată în weekend, informează site-ul Federației Europene de Judo.

Alina Dumitru, singura judoka ce a obținut până în prezent calificarea la Jocurile Olimpice de la Beijing, a pierdut finala turneului de la Varşovia în fața cubanezei Yanet Bermoy, după ce trecuse de Emilie Lafont (Franța), Comeron Arenas (Spania), Ana Hormingo (Portugalia) şi Liudmila Bogdanova (Rusia).

La competiția de la Varşovia au mai participat două sportive române, Ioana Dinea-Aluaş (categoria 52 kg) şi Corina Căprioriu (57 kg). Dinea-Aluaş a pierdut încă din primul tur, în fața bielorusei Darya Skrypnik, în timp ce Corina Căprioriu a fost eliminată în turul al treilea de olandeza Deborah Gravestijn, după ce trecuse în turul al doilea de suedeza Jennie Andreasson.

Stă o lună

Madrid (MF) - Mijlocaşul echipei Real Madrid, Arjen Robben, va fi indisponibil cel puțin o lună din cauza unei entorse la glezna stângă, astfel că va rata meciul cu AS Roma, programat, miercuri, în optimile de finală ale Ligii Campionilor.

Robben s-a accidentat în timpul meciului cu Recreativo Huelva, scor 3-2, din campionatul Spaniei, partidă la care a ieşit de pe teren în minutul 67.

Meciul Real Madrid - AS Roma se va disputa de la ora 21.45 şi va fi transmis în direct de Pro TV.

Robben s-a „rupt” iarăşi (Foto EPA)

FOTBAL INTERNAțIONAL - CAMPIONATE EUROPENE

Spania, et. 26:

Recreativo - Real Madrid 2-3, Atletico Madrid - Barcelona 4-2, Deportivo - Sevilla 2-1, Espanyol - Valencia 2-0, Valladolid - Racing Santander 0-1, Betis - Murcia 4-0, Getafe - Mallorca 3-3, Levante - Zaragoza 2-1, Villareal - Osasuna 0-0, Almeria - Athletic Bilbao 1-1. **Clasament:** 1. Real Madrid 59 p., 2. FC Barcelona 54 p., 3. Villareal 47 p., 4. Atletico Madrid 44 p., 5. Espanyol 42 p., 6. Santander 41 p., 7. Sevilla 39 p., 8. Almeria 37 p., 9. Valencia 35 p., 10. Getafe 33 p., 11. Betis 32 p., 12. Mallorca 31 p., 13. Valladolid 31 p., 14. Bilbao 30 p., 15. Osasuna 30 p., 16. Deportivo 30 p., 17. Zaragoza 29 p., 18. Recreativo 29 p., 19. Murcia 23 p., 20. Levante 19 p.

Germania, et. 22:

Hertha Berlin - Duisburg 2-0, Cottbus - Stuttgart amânat, Karlsruhe - Wolfsburg 3-1, Schalke - Bayern München 0-1, Hannover - Nürnberg 2-1, Werder Bremen - Dortmund 2-0, Rostock - Arminia Bielefeld 1-1, Bochum - Leverkusen 2-0, Hamburg - Eintracht Frankfurt 4-1. **Clasament:** 1. Bayern München 47 p., 2. Bremen 43 p., 3. Hamburg 41 p., 4. Leverkusen 38 p., 5. Karlsruhe 36 p., 6. Schalke 35 p., 7. Frankfurt 32 p., 8. Hannover 32 p., 9. Stuttgart 31 p., 10. Wolfsburg 30 p., 11. Hertha Berlin 30 p., 12. Bochum 29 p., 13. Dortmund 28 p., 14. Rostock 22 p., 15. Bielefeld 19 p., 16. Nürnberg 17 p., 17. Cottbus 17 p., 18. Duisburg 17 p.

Italia, et. 26:

AS Roma - AC Parma 4-0, AC Milan - Lazio 1-1, Udinese - Atalanta 2-0, Livorno - Catania 1-0, Juventus Torino - Fiorentina 2-3, Cagliari - Genoa 2-1, Reggina - Palermo 0-0, Empoli - Siena 0-2, Sampdoria - Torino 2-2, Napoli - Internazionale Milano 1-0. **Clasament:** 1. Inter 61 p., 2. AS Roma 55 p., 3. Juventus 48 p., 4. Fiorentina 47 p., 5. AC Milan 43 p., 6. Udinese 39 p., 7. Sampdoria 36 p., 8. Genoa 35 p., 9. Palermo 35 p., 10. Atalanta 34 p., 11. Napoli 30 p., 12. Lazio 30 p., 13. Torino 28 p., 14. Siena 28 p., 15. Livorno 26 p., 16. Parma 25 p, 17. Empoli 25 p., 18. Catania 24 p., 19. Reggina 22 p., 20. Cagliari 21 p.

Anglia, et. 28:

Arsenal - Aston Villa 1-1, Birmingham City - Tottenham 4-1, Derby County - Sunderland 0-0, Fulham - Manchester United 0-3, Middlesbrough - Reading 0-1, Newcastle - Blackburn 0-1, West Ham United - Chelsea 0-4, Manchester City - Wigan 0-0, Bolton - Liverpool 1-3, Everton - Portsmouth 3-1. **Clasament:** 1. Arsenal 65 p., 2. Manchester United 64 p., 3. Chelsea 58 p., 4. Everton 53 p., 5. Liverpool 50 p., 6. Aston Villa 48 p., 7. Blackburn 45 p., 8. Manchester City 45 p., 9. Portsmouth 44 p., 10. West Ham United 40 p., 11. Tottenham 32 p., 12. Middlesbrough 29 p., 13. Newcastle 28 p., 14. Wigan 27 p., 15. Sundeland 27 p., 16. Birmingham 26 p., 17. Bolton 25 p., 18. Reading 25 p., 19. Fulham 19 p., 20. Derby County 10 p.

SC FER AGRO SRL

oferă pentru închiriere:

- hală în suprafaţă de 4200 mp

- două ateliere a câte 350 mp

situate în Arad, strada Poetului, nr. 105-107; curent trifazic, încălzire cu termotecă proprie, apă curentă, etc.

Informaţii: telefon 241667; 275533, luni-vineri între orele 8,00-17,00. Persoană de contact GLĂVAN PETRE

(H-227471)

(H-222960)
Târg de Nuntă
Ediţia a III-a
International
Teatrul de Stat Arad
7, 8, 9 Martie 2008
Vineri - Sâmbătă orele 10 - 19
Duminică orele 10 - 17
Parada rochiilor de mireasă Duminică ora 13
Organizator: PARADOX CONSULTING
Parteneri media:
Observator
Mireasa

Cadou de Martisor
pentru toate doamnele si domnisoarele din Arad.
(H-237163)

Mari reduceri de preţuri la un bogat sortiment de confecţii pentru femei.

Zilnic între orele 10-16 la magazinul din incinta S.C. MODA S.A., strada Liviu Rebreanu nr 86

S.C. ROSSETTI EAST SRL

- producător de feronerie pentru binale –

Angajează

Muncitori necalificaţi în vederea calificării la locul de muncă pentru meseriile de presator metale la rece şi şlefuitor metale.

Informaţii la sediul societăţii din Arad, str. Pădurii nr. 26 sau la telefon 0257/214466.

(H-243380)

ACTIV GRUP IPURL

Cu sediul în Arad, str. Tr. Buteanu, nr.1, ap.1, lichidator judiciar al **SC SIDSTEL SRL**, CUI 1693688, dosar nr. 2401/108/2007 pe rol la Tribunalul Arad, anunţă vânzarea la licitaţie publică conform prevederilor Legii 85/2006 a a imobilului **«Intravilan cu hală»**, teren în suprafaţă de **2.387 mp**, situat în loc. Arad, str, Constituţiei, FN, înscris în CF nr. 6427 Aradul Nou, nr. Top 4327/1/140/1/1/2/1/16, cu preţul minim de începere a licitaţiei de **1.530.000 lei**.

Se vând la licitaţie şi următoarele bunuri mobile: fierăstrău panglica, la preţul de 2.000 lei; piuliţe cu giară, diverse dimensiuni, alte materiale şi utilaje de tâmplărie, lista completă fiind disponibilă la sediul lichidatorului judiciar.

Licitaţia va avea loc în data de **10.03.2008, ora 13^{00}**, la adresa: Arad, str, Constituţiei, FN. Garanţia pentru înscrierea la licitaţie este de 10% din valoarea de pornire. La preţul de adjudecare se adaugă TVA. Înscrierile şi achitarea garanţiei de participare la licitaţie se pot face pana cu **1 ora înainte** de începerea licitaţiei. Regulamentul de organizare a licitaţiei si relaţii suplimentare se pot obtine la sediul ACTIV GRUP IPURL, tel. 214821, sau 0744.697814.

(H-264648)

SC West Eurotrans din Pecica

scoate la vânzare camioane Volvo şi Daf

angajează:

- **Economist contabil cu studii superioare**
- **Conducători auto – profesionişti cu atestat**
- **Dispecere auto**

Se oferă:

- condiţii deosebite de muncă
- salarizare deosebită

Informaţii la 0722.295.347, 468.010, 468.435

(H-245931)

ANUNŢ

DECANUL Colegiului Consilierilor Juridici Arad convoacă Adunarea Generală la data de 18.03.2008 la orele 17,00 la Casa de Cultură a Sindicatelor cu următoarea ordine de zi:

1. *Prezentarea raportului comisiei de cenzori privind activitatea colegiului pe anul 2007.*
2. *Descărcarea de gestiune pe anul 2007.*
3. *Alegerea decanului colegiului.*
4. *Alegerea prodecanului colegiului.*
5. *Alegerea membrilor consiliului colegiului.*
6. *Aprobarea proiectului de buget pe anul 2008.*
7. *Diverse.*

În cazul în care la data de 18.03.2008 Adunarea Generală nu va fi legal constituită se convoacă Adunarea Generală cu aceeaşi ordine de zi pentru data de 25.03.2008.

Prezenţa la şedinţa adunării generale se face pe baza legitimaţiei de consilier juridic.

DECAN
c.j. ADRIAN ZAHOI

(H-208327)

VÂNZĂRI DACIA
SERVICE DACIA
VÂNZĂRI PIESE DE SCHIMB
ŞCOALĂ DE ŞOFERI
RENT A CAR
VERBITA
DACIA
(H-159940)
un
nou
punct de
lucru
Aradul Nou
Calea Timişorii nr. 52
0257 278 752

Mare publicitate 280.904; 280.943

Auto Schunn Partener autorizat Daimler

te invita sa aplici pentru posturile de:

Vopsitor

Tinichigiu

Vino si dovedeste!

CV-urile se vor depune la sediul Auto-Schunn din calea Radnei nr.247,la fax nr: 281.474, sau e-mail: nadia.blaj@auto-schunn.ro. Pentru detalii suplimentare, va rugam sa ne apelati la nr:286.680

(H-259859)

ARIES TEXTILE S.R.L.

Important investitor străin din Arad, cu sediul în Zona Industrială Vest

Angajează

CONFECŢIONERE

MECANIC ÎNTREŢINERE MAŞINI DE CUSUT

Se oferă:

- Pachet salarial atractiv
- Transport
- Primă de prezenţă
- Tichete de masă pentru fiecare zi lucrată
- Ore suplimentare plătite conform legislaţiei
- Asistenţă medicală la locul de muncă

Relaţii de luni până vineri între orele 8.30 şi 17.00, la tel. 0257/219.811 pentru posturile de confecţionere, şi tel: 0740217447 pentru postul de mecanic.

(H-227613)

SC ERGAD TECHNOLOGY SRL

firma cu capital integral italian care activeaza in domeniul industriei electronice angajeaza:

(H-263510)

- **TEHNICIENI ELECTRONISTI** **(de preferinta barbati)**
- **Cunostintele minime de limba italiana si calculator reprezinta un avantaj**

Se ofera:

- ○ **pachet salarial atractiv**
- ○ **decontare transport**
- ○ **tichete de masa din prima zi**
- ○ **pregatire profesionala in conditii optime, la standarde internationale**

- **Informatii suplimentare la:**
  - ✓ **Adresa : SC ERGAD TECHNOLOGY SRL, Arad, str.Padurii, nr.24**
  - ✓ **Tel: 0257 / 206.247**
- **CV-uri se pot trimite la :**
  - ✓ **Fax : 0257 / 306.194**
  - ✓ **E-Mail : otilia.dimeny@gread.it**

Felicitări (67)

18 trandafiri roşii pentru cea mai scumpă nepoată

GIANINA EMILIA VIDIŢCHI.
LA MULŢI ANI,
din partea bunicii Viorica şi mătuşa Olga din Iratoş.

La împlinirea celor 70 de ani, soţia Ecaterina, soacra Emilia, fiica Angela şi nepoţii Victor, Nella şi Angel îi urează dragului

DEHELEAN TEODOR
multă sănătate, fericire şi „La mulţi ani!"

CELEI PE care o iubesc din tot sufletul, soţiei mele iubite
DORA.
LA MULŢI ANI!

Odată cu reînvierea naturii, când în buchetul vieţii adaugi a 88-a floare, îţi urez, dragă mamă,

TERESCA SĂLĂJAN,
din Nădlac,
zile senine şi multă, multă sănătate. Fiica Miorica.

Vând ap. 1 cameră (01)

APARTAMENT 1 camere, bloc nou, Tabakovici, 44 mp, finisat complet, 36.500 Eu. Telefon 228411, 0744.849.390.

- **Apartament una** cameră, confort sporit, ultracentral+boxă. Telefon 0731.051.229.
- **Urgent apartament**, Lipova, Aurel Vlaicu 3. Telefon 0257/561172, 0721.689.774.

Cumpăr ap. 1 cameră (02)

- **Apartament 1** cameră la bloc sau casă, ofer casă 7 camere, anexe, teren la ţară + Eu după ofertă. Telefon 0754.396.172.
- **Cu plata** pe loc!!! Apartament 1-2 camere. Telefon 228411; 0744.849.390.

Vând ap. 2 camere (03)

- **2 camere** semidecomandat fără balcon, Intim, 45.000 Eu negociabil. Telefon 0751.509.141, 0721.782.081.

romimo.ro

Nou!!!

În Adevărul şi Arad Expres

Anunţurile de mediu şi convocările de adunări generale costă pe jumătate!
Fă-ţi reclamă cu Adevărul şi Arad Expres!
Un singur preţ, două ziare!

Informaţii: 0257.281.943; 0257.281.802

(H-259862)

ARAD EXPRES ADEVĂRUL

Decese (75)

Cu nemărginită durere în suflet anunțăm decesul mamei și bunicii noastre

FAUR SOFIA

după o lungă și grea suferință. Înmormântarea va avea loc astăzi, 4 martie 2008, ora 13.00, de la domiciliul din str. Bagdazar, nr. 44, Aradul Nou.

Fiica Florica, fiul Petrică cu soția Enikő și nepoții Adrian și Andrei

---

Cu adâncă durere anunțăm decesul iubitei noastre mamă și bunică

CURTA FLORIȚA,

în vârstă de 79 ani.

Înmormântarea va avea loc astăzi, 04 martie 2008, ora 13.00, la Biserica din Zărand.

Familiile Homonea și Curta

Cu adâncă durere în suflet anunțăm trecerea în neființă a celui care a fost soț, tată și bunic

MĂNESCU VASILE.

Înmormântarea va avea loc astăzi, 4 martie 2008, ora 13.00, la Cimitirul Șofronea. Dumnezeu să-l odihnească în pace!

Familia îndurerată, soția Irina, copiii Florina și Anca, ginerii Vincent și Kuroush și nepoții Ariana și Darius

---

Profund îndurerată, Constanța Moțiu anunță trecerea în eternitate a celei care a fost sora ei dragă

LIVIA HOTĂRAN.

Înmormântarea va avea loc la Cimitirul Eternitatea, astăzi, 4 martie, ora 13.00.

Familia Stroescu Dan, Mihaela și Georgia se desparte cu durere de cea care a fost mătușa lor dragă

LIVIA HOTĂRAN.

Înmormântarea va avea loc la Cimitirul Eternitatea, astăzi, 4 martie, ora 13.00.

Cu adâncă durere în suflet, anunțăm încetarea din viață, la 79 de ani, a bunei și iubitei noastre mamă și bunică

CHIȘ VARVARA.

Înmormântarea are loc astăzi, 4 martie, ora 12.30, de la domiciliul din localitatea Răpsig. Dumnezeu s-o odihnească în pace!

Fiicele Ana și Scumpița, cu familiile

Cu durere vă anunțăm că a plecat dintre noi

MÎRNEA MĂRIOARA,

din satul Vasile Goldiș.

Data înmormântării astăzi, 4 martie 2008, la ora 12.00.

Familiile îndurerate: Dărăban, Ochiș, Incicău și Guller

Cu adâncă durere anunțăm decesul iubitului nostru soț, tată, socru și bunic

DRĂUCEAN DUMITRU,

în vârstă de 74 ani.

Înmormântarea va avea loc miercuri, ora 15.00, de la domiciliul de pe str. Voinicilor, nr. 4, la Cimitirul din Micălaca. Dumnezeu să-l odihnească în pace și să aibă grijă de sufletul său bun!

Familiila îndoliată

Condoleanțe (110)

Cancelaria Instituției Prefectului Arad este alături de prefectul județului Gavril Popescu în greaua încercare pricinuită de pierderea tatălui,

ing. MIHAIL POPESCU.

Dumnezeu să-l odihnească în pace!

Colectivul Instituției Prefectului Arad este alături de prefectul județului Gavril Popescu, în greaua încercare pricinuită de pierderea tatălui,

ing. MIHAIL POPESCU.

Dumnezeu să-l odihnească în pace!

Sincere condoleanțe din partea d-nei subprefect Ila Carmen și a colegilor din cadrul serviciului Regim Permise Conducere și Înmatriculări Arad, pentru familia prefect Gavril Popescu, în grelele momente pricinuite de decesul tatălui.

Suntem alături de distinsa familie Popescu în momentele dificile ale pierderii dragului lor tată.

Sincere condoleanțe familiei îndoliate, rector Lizica Mihuț.

În aceste momente triste, **conducerea Spitalului „Sf. Gheorghe" Chișineu Criș** este alături de familia prefect Popescu Gavrilă. Sincere condoleanțe!

Corpul Experților Contabili și Contabililor Autorizați din România, filiala Arad transmite sincere condoleanțe domnului prefect Popescu Gavril la decesul tatălui drag. Dumnezeu să-l odihnească în pace!

Suntem alături de domnul prefect Gavril Popescu și familia sa în aceste momente grele la pierderea tatălui său Mihail Popescu. Dumnezeu să-l odihnească în pace!

Aeroportul Arad, Conducerea

În aceste momente grele datorate pierderii tatălui

inginer POPESCU MIHAIL,

suntem alături de familia prefect, inginer Gavril Popescu.

Familia Dr. Prișcă

Primarul orașului Chișineu Criș este alături de familia domnului prefect al județului Arad în aceste momente de grea încercare pricinuită de decesul tatălui său drag,

ing. POPESCU MIHAIL.

Sincere condoleanțe!

Gheorghe Burdan

Colectivul de la S.C. FER AGRO, este alături de familia ing. Popescu , în momentele grele prin care trece ,la despărțirea de cel care a fost

ing. POPESCU MIHAIL

și transmite sincere condoleanțe familiei îndoliate.

Suntem alături de familia d-lui prefect Gavril Popescu, în aceste momente grele, momente datorită pierderii tatălui său și îi transmitem condoleanțe și multă compasiune.

Avram Crăciun și Teodora Olariu

Colectivul Primăriei orașului Nădlac este alături de familia ing. Popescu Gavril în durerea pricinuită de moartea tatălui drag. Sincere condoleanțe familiei îndoliate!

Sincere condoleanțe d-lui prefect Gavril Popescu, în grelele momente pricinuite de trecerea în neființă a tatălui.

Colectivul IPJ Arad

Sunt alături de colegul și prietenul meu dr. Popescu Mihai în greaua încercare pricinuită de decesul tatălui. Dumnezeu să-l odihnească în pace!

Dr. Agud Viorel

D.S.V.S.A. Arad este alături de dl. prefect ing. Popescu Gavril în greaua încercare pricinuită de decesul tatălui drag. Sincere condoleanțe!

Suntem alături de familia ing. Popescu, în momentele grele prin care trece la despărțirea de cel care a fost, omul de aleasă omenie -

ing. POPESCU MIHAIL.

Dumnezeu să-l odihnească în pace! Sincere condoleanțe familiei.

Colegii de la SC ARAMIS SRL

Partidul Național Liberal filiala Arad este alături de prefectul Aradului, Gavril Popescu în marea suferință pricinuită de decesul tatălui. Sincere condoleanțe!

Împărtășim durerea domnului prefect Gavril Popescu, cauzată de trecerea în eternitate a tatălui și transmitem întregii familii sincere condoleanțe. Dumnezeu să-i dea odihna veșnică!

Familia ing. Bulboacă Ilie

Sincere condoleanțe familiei Popescu la despărțirea de tatăl și bunicul drag.

Familiile Cădaru și Rusu

Anunțurile de deces se publică GRATUIT!

www.Doliu.ro
Un ultim omagiu celor plecați dintre noi...

Suntem alături de familia Popescu şi de prietenul nostru Miron în marea suferinţă pricinuită de moartea tatălui şi bunicului.

Radu şi Voicu

Suntem alături de naşii noştri, familia Popescu, în marea durere pricinuită de pierderea tatălui

ing. POPESCU MIHAIL.

Sincere condoleanţe!

Cezarina şi Smaranda

Sincere condoleanţe întregii familii Popescu la decesul

ing. POPESCU MIHAIL,

naşul de suflet şi un mare prieten al familiei noastre.

Aura, Ovidiu şi familia Dorobanţu din Chişineu Criş

Sincere condoleanţe pentru familia prefect ing. Gavril Popescu la decesul tatălui.

Familia dr. Ţărean Dan

Sincere condoleanţe pentru familia prefect ing. Gavril Popescu la decesul tatălui.

Familia Ţărean Ovidiu

Colectivul Inspectoratului Regional pentru Protecţia Consumatorului Arad, este alături de d-nul prefect Gavril Popescu, în momentele grele ale despărţirii de tatăl drag. Sincere condoleanţe familiei îndoliate!

Sunt alături de familia Popescu în clipele grele pricinuite de trecerea în nefiinţă a celui care a fost

ing. POPESCU MIHAIL,

transmiţând sincere condoleanţe.

Florian Torcoş

Comitetul Director al S.C.J.U. Arad, este alături de prefectul judeţului, ing. Gavril Popescu, în aceste momente grele ,datorate decesului tatălui

ing. POPESCU MIHAIL.

Sincere condoleanţe!

Sincere condoleanţe familiei Popescu la trecerea în cele veşnice, a tatălui drag,

ing. POPESCU MIHAIL.

Dumnezeu să-l odihnească în pace şi linişte!

Familia ing. Glăvan Petre

Sincere condoleanţe familiei Popescu, la trecerea la cele veşnice, a celui care a fost

ing. POPESCU MIHAIL.

Dumnezeu să-l odihnească în pace şi linişte!

Familia Broggio

Suntem alături de d-nul prefect Popescu Gavril, în marea durere cauzată de decesul tatălui.

Colectivul S.I.P.I. Arad

Suntem alături de familia d-lui prefect Gavril Popescu, în aceste grele momente, datorită pierderii tatălui său şi transmitem condoleanţe şi multă compasiune.

Familia Păun

Colectivul Direcţiei Judeţene de Evidenţă a Persoanelor Arad, este alături de d-nul prefect ing. Gavril Popescu, la greaua încercare pricinuită de decesul tatălui şi transmite sincere condoleanţe familiei îndoliate.

✝ Exprimăm întreaga noastră compasiune familiei domnului prefect Gavril Popescu greu încercată acum la trecerea în nefiinţă a tatălui drag. Sincere condoleanţe!

Comitetul director al Spitalului Orăşenesc Ineu

✝ **Autoritatea de Sănătate Publică** este alături de domnul prefect Gavril Popescu în aceste momente dureroase pricinuite de moartea tatălui. Dumnezeu să-l odihnească în pace!

✝ **Comitetul director al Spitalului de Boli Neuropsihice Mocrea,** transmite sincere condoleanţe domnului prefect Gavril Popescu, la decesul tatălui. Dumnezeu să-l odihnească în pace!

✝ **Comitetul director al Spitalului Orăşenesc Sântana** este alături de domnul prefect Gavril Popescu în aceste momente triste prilejuite de decesul tatălui şi transmitem sincere condoleanţe familiei.

✝ Împărtăşim durerea domnului prefect Gavril Popescu în marea durere pricinuită de moartea tatălui. Dumnezeu să-l odihnească în pace!

Director executiv ASP dr. Gabriela Ţârle

✝ Întreaga compasiune şi sincere condoleanţe domnului prefect Gavril Popescu, profund încercat prin despărţirea de tatăl drag. Dumnezeu să-l odihnească în pace!

Comitetul director al Spitalului Orăşenesc Gurahonţ

✝ Suntem alături de familia domnului prefect Gavril Popescu în greaua încercare prin care trece. Sincere condoleanţe!

Comitetul director al Spitalului Orăşenesc Sebiş

Suntem alături de d-na educatoare şi colega noastră, INCICĂU FLORICA, în greaua încercare, prin pierderea surorii dragi, şi îi transmitem sincere condoleanţe.

Din partea colectivului gradiniţei P.N. nr. 3 Arad,
alături de copiii şi părinţii acestora

Aducem pios omagiu celei care a fost draga noastră mătuşă,

LIVIA HOTĂRAN,

şi rugăm pe bunul Dumnezeu să-i aşeze sufletul ales şi mărinimos între cele dragi Lui. Suntem alături de mătuşa noastră, Constanţa Moţiu, şi de verişorii noştri, familia Stroescu, în dureroasa despăţire.

Nepoata Speranţa Milancovici şi familia

www.Doliu.ro

Familia Livia şi Mircea Rusu regretă dispariţia mătuşii

LIVIA HOTĂRAN.

Condoleanţe familiei Moţiu Constanţa şi Stroescu Mihaela!

Împărtăşim durerea prietenei noastre Corina, acum când preaiubitul bunic s-a dus să se odihnească în patul veşniciei. Dumnezeu să-l ierte şi să-l ţină în Împărăţia Lui! Sincere condoleanţe familiei!

Ghizi şi Horea

Împărtăşim durerea colegului nostru Anghelina Ştefan Pavel în grava pierdere suferită la despărţirea de mama sa dragă. Condoleanţe familiei!

Colegii de la Compania de Transport Public Arad

Suntem alături de diriginta noastră Adina Morfi la despărţirea de tatăl ei. Sincere condoleanţe!

Colectivul clasei a VIII-a D, Şcoala Generală nr. 4
„Ioan Slavici" Arad

Comemorări (76)

De trei ani tu ai plecat/Cu dor şi jale ne-ai lăsat/Trei ani s-au scurs/Noi nu ne-am oprit din plâns/Plângem seara şi dimineaţa/Şi te plângem toată viaţa/Din lacrimi am făcut izvor/Nu mai putem de al tău dor/Afară-i frig, noros şi seara e târzie/Noi te-am căutat, dar ai plecat/Şi viaţa e pustie/De trei ani plângem cu dor/Că ai plecat fulgerător/Cele mai frumoase flori din lume/Îţi trimitem sus în Rai/Ca toţi îngerii din ceruri/Să-ţi ureze La Mulţi Ani, dragul meu fiu

POPOVICI MIHAI (PUIU).

Pe 9 martie se împlinesc 3 ani de când bunul Dumnezeu te-a luat la El, iar azi 4 martie, când trebuia să-ţi sărbătorim a 50-a aniversare, în loc de urarea La Mulţi Ani, rog pe Dumnezeu să-ţi lumineze calea şi să te aibă în paza Lui!

A ta mamă, Steluţa, pe veci îndurerată

Azi, 4 martie, de ziua ta în loc să-ţi spunem La Mulţi Ani, dragul nostru soţ şi tată

PĂUN AVRAM,

din Lipova.

Îţi aprindem o lumânare la cruce, îţi punem o floare, o udăm cu lacrimi grele şi îl rugăm pe Dumnezeu să-ţi dea odihnă în mormânt!

Nu te vom uita niciodată

soţia Elena şi fiicele Lucia şi Cornelia

Gânduri pioase la împlinirea a 10 ani de la despărţirea de draga noastră

BURGHIU ROSINA.

Familiile Bota şi Stoica

Se împlinesc 16 ani de când a trecut în nefiinţă cel care a fost

lt. col. DOMŞA GABRIEL.

Nu te vom uita niciodată!

Soţia Mărioara şi fiicele Gabi şi Mia cu familiile

100.000 de cititori citesc anunţul tău!

EXPERŢI ÎN IMOBILIARE

romimo.ro

- **Apartament 2** camere, bloc nou, la Intim, total amenajat. Telefon 0747.490.874.
- **Apartament 2** camere, central, 65 mp, exclus intermediari, preţ 51.500 Euro negociabil. Telefon 0721.210.981.
- **Apartament 2** camere, central, parter, decomandat, 80 mp, termopan, 48.500 Eu. Telefon 0741.655.390.
- **Apartament 2** camere, decomandate, mobilat, strada Spitalului, cu garaj, 0257/230993, 0749.460.322, 0770.340.671, 0726.716.300.
- **Apartament 2** camere, etaj 1, central, în spatele Teatrului, complet renovat şi utilat-mobilat. Preţ 85.000 Euro negociabil. Telefon 0748.862.498.
- **Apartament 2** camere, Mioriţa, et. 4, 60 mp, termopan, 41.500 Eu. Telefon 0770.217.557.
- **Apartament 2** camere, P-ţa Gării, etaj 1, amenajat, 59.000 Euro. Telefon 0732.049.823.
- **Apartament 2** camere ultracentral, et. IV, 56.000 Eu, 0722.274.880.
- **Apartament 2** camere, Vlaicu A50, etaj 4 (accept credit), 0722.606.527.
- **Apartament 2** camere, Vlaicu, etaj 2, 53 mp, renovat, preţ 43.000 Eu. Număr telefon 0722.274.880.
- **Apartament 2** camere, Vlaicu, etaj 2, renovat, 55 mp, preţ 44.000 Eu. Număr telefon 0722.274.880.
- **Apartament 2** camere, Vlaicu, parter, amenajat, balcon zidit, 37.500 Eu. Telefon 0722.786.750.
- **Apartament la** casă, 2 camere L 112, parter, degradabil, 21.000 Euro. Telefon 0744.542.931.

APARTAMENT ULTRACENTRAL
(vis-a-vis de Hotel Continental-Arad), 115 mp, etaj 1, 2 camere, bucătărie, baie, cămară, boxă, potenţial uriaş de a reconfigura în 3 camere sau 2 apartamente separate. Preţ 80.000 Euro, negociabil. Informaţii la telefon 0720.073.462 sau 0754.909.370.

APARTAMENTE DECOMANDATE,
suprafaţa 80 mp, construcţie nouă 2007, mobilate şi utilate ultramodern, zonă centrală. Informaţii telefon: 0740.047.137 sau 0726.340.878.

Cumpăr ap. 2 camere (04)

- **Apartament** 2-3 camere, plătesc imediat, preţ rezonabil. Telefon 0257/212063, 0742.781.651, 0722.273.759.
- **Cu plata** pe loc!!! Apartament 2-3 camere. Telefon 228411; 0744.849.390.

Vând ap. 3 camere (05)

- **Apartament 3** camere, 118 mp, parter, stradal, Calea Radnei, lângă stadionul Romtelecom, geamuri termopan, renovat, 72.000 Euro. Telefon 0745.654.494, 0745.320.409.
- **Apartament 3** camere, Alfa, confort 1, decomandat, frumos amenajat, zonă excelentă, preţ 55.000 Euro. Telefon 0740.801.611.

APARTAMENT 3
camere, bloc nou, Tabakovici, 114 mp, finisat complet, 82.000 Eu. Telefon 228411, 0744.849.390.

- **Apartament 3** camere, decomandat, 104 mp, Alfa, Etaj 1/4, ultramodern, termotecă, zonă liniştită, 67.900 Eu, negociabil. Telefon: 0751.238.321. 0723.511.212.
- **Apartament 3** camere, decomandat, zona băncilor, amenajat, 2 balcoane, 69.000 Euro. Telefon 0754.909.004.
- **Apartament 3** camere, Fortuna, 74 mp, semidecomandat, 41.800 Eu. Telefon 0770.639.619.
- **Apartament 3** camere, pentru birouri, 127 mp, posibilitate ieşire în stradă, Episcopiei, 68.500 Euro, 0746.010.219.
- **Apartament 3** camere, zona Lacului, et. 3, decomandat, 98 mp, amenajat la cheie, 69.800 Eu. Telefon 0723.199.579.
- **Apartament la** casă, 3 camere, central, Mărăşeşti, etaj 1, stradal, legea 112, neamenajat, 57.000 Euro, 0722.224.857.
- **Apartament nou** cu finisaje la cheie, 0721.555.666, 0749.555.666.
- **Apartament ultracentral**, 3 camere, 170 mp, vedere spre parc, 179.000 Euro. Telefon 0723.828.937, 0742.087.373.

romimo.ro

Vând ap. 4 camere (07)

- **4 camere**, P-ţa M. Viteazul, etaj IV cu acoperiş. Telefon 0722.274.880.
- **Apartament 4** camere, 290 mp, lângă Teatru, 169.000 Euro, 0724.355.682.
- **Apartament 4** camere decomandat, în Vlaicu la Z-turi, etaj 7/8, multiple îmbunătăţiri, suprafaţa 126 mp, preţ 80.000 Eu negociabil. Telefon 0357/807105 sau 0745.328.867.
- **Apartament de** lux, 4 camere, etaj 1, 135 mp, Aurel Vlaicu , Z-uri, pe principală vederi 2 părţi, fără intermediari. Telefon 0748.022.767.

Vând ap. la casă (11)

- **Apartament 3** camere, bucătărie, baie în casă, Grădişte. Telefon 0726.306.864.
- **Apartament la** casă, central, 2 camere, bucătărie, baie, beci. Telefon 0257/214010.

APARTAMENT LA
casă, zona Gemi Center, suprafaţă 160 mp, construcţie 2007, preţ 155.000 Euro. Telefon 0740.883.893, 0740.149.727.

- **Urgent apartament** cu intrare separată, zona 1, central, 0748.438.017.
- **Urgent apartament** la casă, central, neamenajat, 39.000 Euro negociabil, 0745.011.210.

Vând case, vile (13)

- **Avantajos, vând** pe strada Oituz 173, 2 case în roşu, 464 mp suprafaţă construită, 1000 mp grădină, preţ negociabil. Telefon 0720.400.413.
- **Casă (Grădişte)**. Telefon 276437, 0742.686.880.
- **Casă 3** camere, 100 mp, curte 500 mp, Calea Victoriei. Telefon 0749.324.343.
- **Casă cochetă**, construcţie 2000, finisaje deosebite, 130.000 Euro. 271791, 0744.175.278.
- **Casă complet** amenajată, central, 3 camere, singur în curte, 132.000 Eu. Telefon 0770.290.638, 0740.783.902.
- **Casă curte** + grădină mare, zona Spitalul Judeţean, Oituz 21. Telefon 251240.
- **Casă Gai**, 45.000 Eu, 2 camere cărămidă, 0722.274.880.
- **Casă în** Bujac, 5 camere, bucătărie, 2 băi, termotecă, aer condiţionat, curte, grădină, garaj+un apartament, cameră, bucătărie, baie, 0723.765.726.
- **Casă în** cartierul funcţionarilor. Telefon 0744.577.971.
- **Casă, în** Pârneava, str. Ep. R. Ciorogariu nr. 98-100, fs 30 m, suprafaţă 1400 mp, toate utilităţile. Informaţii telefon 0730.001.035.
- **Casă în** Sânicolaul Mic, finisată interior-exterior. Telefon 0724.337.274.
- **Casă mare** Arad, zona UTA, toate utilităţile, ST 700 mp. Telefon 0257/229930.
- **Casă mare** aranjată, în Micălaca, str. Poienei, nr. 37, 0722.380.551.
- **Casă nouă**, 2007, 5 camere, 2 băi, apă, gaz, curent, 150 mp construiţi, curte 100 mp, parcare, preţ 75.000 Euro. Informaţii 0722.624.706.
- **Casă, zona** Biserica Sârbească 2 camere, bucătărie, baie, spaiţ, hol, singur în curte, preţ negociabil, 0740.783.031.
- **Casă, zona** Fortuna, preţ 110.000 Eu. Telefon 0742.025.481, 0740.141.115, 0743.144.751.
- **Vilă nouă** în roşu zona Gai Mănăstire, 4 camere, bucătărie, sufragerie, 3 băi, garaj, SC 273 mp, ST 554 mp, preţ 100.000 Eu negociabil. Telefon 0257/252319, 0723.333.579.
- **Vilă nouă** zona Gai, 4 camere, bucătărie, sufragerie, 3 băi, SC 210 mp, ST 644 mp, toate utilităţile, preţ 180.000 Eu negociabil. Telefon 0257/252319, 0723.333.579.
- **Vile noi** în Pârneava 160 mp, 0721.555.666, 0749.555.666.

Vând case la ţară (17)

- **Casă, comuna** Semlac, 4 camere, 2 bucătării, terasă, anexe, apă curentă, baie, curte şi grădină 350 mp, 35.000 Euro negociabil. Telefon 0257/534111, 0745.220.290, 0741.437.016.
- **Casă cu** 4 camere şi anexe şi 50 ari pământ în Nădab nr. 400. Telefon 0767.562.647, 0747.290.750.
- **Casă cu** anexă şi grădină, poziţie pe colţ, localitatea Răpsig. Telefon 324736.
- **Casă cu** grădină în Curtici, str. Revoluţiei, nr. 85. Telefon 0257/464.944.

CASĂ ÎN
Ineu, str. G. Coşbuc, nr. 6, 1400 mp, preţ 24.000 Euro negociabil. Telefon 0740.232.883.

- **Casă în** Nădlac pe şoseaua principală (pe colţ) preţ 27.000 Eu negociabil. Telefon 270596, 0731.067.545.
- **Casă în** Pecica, str. 228, nr. 24, 3 camere, baie, bucătărie, şpais, curte, grădină, anexe, telefon, gaz la stradă, preţ 35.000 Eu negociabil. Informaţii telefon 468042 sau 0729.033.353.
- **Casă în** Sânleani, 65000 Euro, 1080 mp. Telefon 381823, 0788.861.760.
- **Casă în** Sebiş, 3 camere, bucătărie, baie, 1500 mp + anexe, 0726.954.571.
- **Casă la Zăbalţ, la 25 km de Lipova, 3500 mp, preţ 200.000.000 lei vechi, 20.000 RON, preţ fix. Informaţii 0745.636.264, 0724.248.217.**
- **Casă mare** Chişineu Criş, zonă ultracentrală, utilităţi, construită 2001, preţ 110.000 Euro. Telefon 0743.300.345, 0763.654.330.

CASĂ MARE
în localitate Galşa, ST 5760 mp, SC 355 mp, FS 120/52, 5 camere, bucătărie, baie, anexe, atelier, bună pentru privatizare. Telefon 0731.051.228, 0726.053.993.

- **Casă nouă** în Păuliş, merită văzut, 0723.253.924.
- **Casă renovată**, comuna Semlac, nr. 1381 şi utilaje L 445, preţ negociabil. Relaţii la telefon 0743.107.202.
- **Casă sat** Juliţa, valea Mureşului, 2600 mp, 10.000 Eu negociabil, 0741.908.807.
- **Casă tip** vilă Zimand Cuz, construcţie 2007, utilităţi, 200 mp teren, 1200 mp finisaje arhitectură, curte, deosebite, 0746.024.988, 0746.024.989.
- **Casă Vladimirescu**, 3 camere, cărămidă + teren, 900 mp, 0722.274.880.

CASĂ ZERIND
nr. 139, ideal privatizare, central, la şoseaua Arad-Oradea, 1.000 mp. Telefon 0729.456.699.

- **Urgent casă** Nădlac, 3 camere, baie, bucătărie, anexe, 1024 mp, 9500 Euro, negociabil. Telefon 0742.286.469, 0721.084.559.

Vând garsoniere (19)

- **Garsonieră cf** I, etaj 3, Confecţii, Bl. P3, 27.500 Euro. Telefon 0729.065.400.
- **Garsonieră confort** 1, L. Rebreanu, etaj 4, amenajată, 28.000 Euro. Telefon 0748.924.105.
- **Garsonieră confort** I, etaj I, Micălaca - Cenad, totul nou, accept credit ipotecar. Telefon 259090, 0729.259.090.
- **Garsonieră în Lipova, confort 3, preţ fix: 200.000.000 lei vechi, 20.000 Ron. Informaţii: 0745.636.264, 0724.248.217.**

Cumpăr garsoniere (20)

- **Urgent garsonieră**, confort 1, etaj intermediar, prefer Micălaca. Telefon 0745.036.522.

Vând terenuri (21)

- **0,2** locuri, 413 mp, 18,3/22,5, cu utilităţi, acceptăm variante, 0765.257.753.
- **1200 mp** la Miniş-Ghioroc, 6 Euro/mp Telefon 0747.403.597.
- **2,5**-10 ha, la şoseaua Nădlac, lângă zonă PUZ, 0722.257.409.
- **3000 mp** la Şiştarovăţ, 3 Euro/mp. Telefon 0747.403.597
- **500 mp** teren cu utilităţi în Vladimirescu, cartierul nou, preţ 16.000 Eu, negociabil, 0752.268.706.
- **800 mp** loc de casă intravilan în Zimand- Cuz. Telefon 0729.097.523, 381035.
- **Aici, vând** 10 ha (3,8 ha) teren intravilan, 170 m front la centura Micălaca. Telefon 0722.521.300.
- **Aici, vând** parcele 2000 mp cu destinaţia servicii, industrial, la 150 m de centura Micălaca în parc industrial. Telefon 0722.521.300.
- **Două locuri** casă intravilan, utilităţi, Zădăreni, 600 mp, unul peisaj deosebit, 0746.024.988, 0746.024.989.
- **Extravilan Arad**, 4 Ha, în Asociaţia Pusta Bujac, A 827, 9500 Eu/ha, 0357/809410.
- **Ghioroc, 2**,12 ha, aproape de baltă, bun pescărie, întabulat. 0722.257.409.
- **Grădină Cuvin**, 3200 mp, casă Cuvin 1500 mp, 0742.629.637.
- **Loc casă** Chişineu Criş, ultracentral, str. Ciocârlie nr. 6. Telefon 0742.966.697.
- **Loc casă** în Sânpaul, 773 mp, 18.000 Euro sau schimb cu auto+diferenţă. Telefon 0745.260.673.
- **Loc de** casă 2.888 mp, zona 6 Vânători la şosea, 80 Euro/mp, eventual parcelat. Telefon 0748.750.516.
- **Loc de** casă, colţ, 500 mp, utilităţi stradale, cu număr 0721.795.296.
- **Loc de** casă în centru, 1500 mp, Zimand Cuz. Telefon 0740.780.293.
- **Loc de** casă în Curtici, 15.000 Euro. Telefon 0721.970.277.
- **Loc de** casă în Ghioroc, 876 mp, preţ 13.000 Eu. Telefon 0726.317.597.
- **Parcele, 1000** mp, FS 18 ml, în Vladimirescu la axul principal. Telefon 0728.933.045.
- **Teren, 1000** mp, FS=20, Cocorilor, 150.000 Eu, negociabil, 0727.818.439.
- **Teren în** Aradul Nou, 1036 mp, preţ 85 Eu/mp. Telefon 0721.493.471.
- **Teren intravilan** în Arad-Grădişte, str. Grădina Poştei, parcelă de 755 mp, 35.000 Euro negociabil. Telefon 0748.862.498.
- **Teren intravilan** loc pentru casă în comuna Olari, 2400 mp. Telefon 0257/377146, 0747.125.377.
- **Teren intravilan** Sebiş, 2000 mp, 13 ml front stradal, 0744.546.740.
- **Teren la** şoseaua de Vărşand 4,6 ha. Telefon 0744.577.971.
- **Teren la** Zimandul Nou 4,39 ha cu deschidere la drum şi CF, 0,50 Euro/mp. Telefon 0747.534.395.

Cumpăr terenuri (22)

- **Pământ agricol**, păşune, fâneaţă, vecinătatea Aradului, plătesc imediat. Telefon 0257/212063, 0722.273.759, 0742.781.651.
- **Pământ agricol** vecinătăţile Aradului şi Utviniş -CET, 0747.073.690.
- **Teren agricol**, zona Arad, Sântana, Şiria. Telefon 280234, 0357/410011, 0744.359.024.
- **Teren în** Şiria, Zimandu Nou, Sântana şi în jurul Aradului. Telefon 0257/289378, 0763.699.920.
- **Teren intravilan** şi casă modestă în Arad. Telefon 0744.517.647.

Imobile chirii (29)

- **Caut să** închiriez apartament 2-3 camere, Vlaicu, Micălaca, central, 0722.606.448.
- **Dau în** chirie 2 camere, mobilat nou, central, 250 Euro, 0726.289.694.
- **Dau în** chirie 4 camere de lux, 200 mp, 2 garaje, 800 Euro, 0722.606.527.
- **Dau în** chirie apartament 3 camere, mobilate, Alfa, 300 Euro, 2 camere, Micălaca, 200 Euro, 0726.289.694.
- **Dau în** chirie apartament, 4 camere, 250 Euro în Micălaca, la staţia tramvai Mioriţa. Telefon 0744.333.234.
- **Dau în** chirie garsonieră şi apartament 1 cameră, mobilate, 150-200 Euro, 0726.289.694.
- **Închiriez 2** camere, amenajat, utilat, mobilat, 200 Euro/lună. Telefon 0727.982.469.
- **Închiriez 3** camere, mobilat, utilat lux, 400 Euro/lună. Telefon 0727.982.469.
- **Închiriez apartament** 1 cameră, 63 mp, mobilat, bloc nou. Telefon 0743.191.138.
- **Închiriez apartament** 1 cameră, mobilat, Grădişte, geamuri termopan, 150 Euro. Telefon 218123, 0746.794.725.
- **Închiriez apartament** 2 camere, mobilat, str. Eminescu. Telefon 0744.784.910.
- **Închiriez apartament** 2 camere, P-ţa A. Iancu. Informaţii 0741.289.475.
- **Închiriez apartament** 2 camere, zona Vlaicu, mobilat, dotat, 170 Euro, 0766.414.643.

romimo.ro

- **Închiriez apartament** 3 camere, ultracentral, mobilat, utilat, 600 Euro negociabil. Telefon 0723.828.937, 0742.087.373.
- **Închiriez apartament**, B-dul Revoluţiei (Libelula). Telefon 0742.975.247, 0722.779.270.
- **Închiriez apartament** la bloc cu 1 cameră, zona Vlaicu. Telefon 282561.
- **Închiriez apartament** la casă, cu o cameră, mobilat, contorizat, zona Boul Roşu. Telefon 0357/800385, 0770.424.818.
- **Închiriez apartament** trei camere, lângă Piaţa Soarelui. Telefon 0722.344.810.
- **Închiriez garsonieră** Praporgescu, lux, utilată, mobilată, termen lung, 200 Euro/lună+250 Euro garanţie. Telefon 0742.140.457.
- **Ofer închiriere** apartament 3 camere, lângă Teatru, 500 Euro. Telefon 0724.355.682.
- **Ofer spre** închiriere, apartament 2 camere, confort II, proaspăt zugrăvit, vopsit, mobilat, utilat, TV, frigider, aragaz lângă Kaufland (Aleea Agnita), preţ 220 Eu + garanţie 1 lună + anticipat 2 luni. Informaţii telefon 0745.803.554, 260147, seara, 0723.303.603.
- **Ofer spre** închiriere apartament 2 camere, mobilat, contorizat, tot confortul. Telefon 0722.407.881.
- **Ofer spre** închiriere garsonieră confort 1, cu toate dotările, zona Mioriţa, 150 Euro/lună + 200 Euro garanţii. Telefon 0742.217.742.
- **Persoană fizică** închiriez apartament 3 camere, Alfa, et. II pe o perioadă mai lungă, mobilat, utilat, chirie 300 Eu/lună + garanţie, exclus intermediari. Telefon 0744.270.665.

Auto româneşti (36)

SUNTEM EXPERŢI ÎN PIAŢA AUTO!

bestauto.ro

- **Vând Aro** 244, motor Braşov, 1000 Eu negociabil, 0741.908.807.
- **Vând Dacia** 1310, an 1995, stare perfectă, preţ 1500 Euro. Telefon 0744.958.818, 0357/422154.
- **Vând Dacia** Break, fabricaţie 2002, stare foarte bună. Preţ 2250 euro, negociabil. Telefon 0745.350.569.
- **Vând Dacia** Logan Ambiance 1,4 MPI, an 2005, noiembrie, 4400 Euro. Telefon 0744.128.893.
- **Vând Dacia** Logan, an 2005, preţ 5.000 Euro (schimb cu Dacia 1995-2004). Telefon 0744.958.818.

VÂND DACIA
Nova, 1600 cmc, an 1999 decembrie, preţ negociabil. Telefon 0722.961.656.

- **Vând Dacie** injecţie+gaz omologat, an 2002. Telefon 0723.235.238.

Auto străine (37)

SUNTEM EXPERŢI ÎN PIAŢA AUTO!

bestauto.ro

- **Vând Astra**, combi, argintiu, 2001, Euro 4, 5999 Euro. Telefon 0721.406.868.
- **Vând Audi** 80, an 89, 200.000 km, 1800 cmc, 90 CP, 600 Euro. Telefon 0749.324.343.
- **Vând Audi** B4 Couppe 9,4, preţ 2000 Euro, vând Opel Astra GSI Couppe, an 92, preţ 1200 Euro, vând VW Golf 3, an 92, preţ 1250 Euro, vând BMW 316 compact, an 94, 2000 Euro negociabil, vând VW Passat, an 94, preţ 2000 Euro negociabil, vând Opel Astra Combi Diesel, an 94, preţ 1700 Euro negociabil. Telefon 0742.307.818.
- **Vând BMW** 520 I, an 1990, stare foarte bună, argintiu, jenţi aliaj, climă, etc, 4500 Euro. Telefon 0744.796.506.
- **Vând Cielo**, an fabricaţie 2006, preţ 7000 Eu. Telefon 0744.604.277.
- **Vând Fiat** Punto 2001, climă, gri metal, computer bord, preţ 5200 Euro negociabil. Telefon 0744.579.234.
- **Vând Ford** Focus an 2002, 1,4 benzină, 40.000 km, înmatriculat. Telefon 0722.403.313.
- **Vând Ford** KA 2001, aer condiţionat, geamuri electrice, închidere centralizată, înmatriculat, 4100 Euro, urgent. Telefon 0722.327.526.
- **Vând Seat** Toledo, diesel, an fabricaţie 1994. Telefon 0723.512.536.

INFORM MEDIA

INFORM MEDIA, editorul cotidianelor Adevărul de Arad şi Arad Expres, parte a grupului multinaţional Inform Media, care îşi desfăşoară activitatea în domeniul presei locale tipărite

CAUTĂ

distribuitori presă (în cutii poştale)

· pot fi şi pensionari sau studenţi

Cerinţe:
- seriozitate
- dinamism
- conştiinciozitate
- bun cunoscător al oraşului

Se oferă:
- salar atractiv
- timp de lucru 2 ore

Informaţii suplimentare la telefon: 0257/281.802 sau 0728.284.737

INFORM MEDIA

INFORM MEDIA, editorul cotidianelor Adevărul de Arad şi Arad Expres, parte a grupului multinaţional Inform Media, care îşi desfăşoară activitatea în domeniul presei locale tipărite

ANGAJEAZĂ

organizatori de presă

Cerinţe:
- abilităţi de comunicare
- spirit organizatoric
- corectitudine

Se oferă:
- salar atractiv şi bonuri de masă
- comision în funcţie de realizări

Informaţii suplimentare la telefon: 0257/281.802 sau 0728.284.737

VÂND MAȘINI
ÎNMATRICULATE în Bulgaria (INTERMEDIEZ ÎNMATRICULĂRI). Telefon 0744.313.176.

- **Vând Peugeot** 307, 2 HDI, combi, 2003, 7.500 Eu, 0744.568.807.
- **Vând Peugeot** 407, 2,0 HDI, an 2004, full. Telefon 0723.235.238.
- **Vând Renault** Megane Dia 2005 (benzină) sau schimb variante. Telefon 0723.179.815.
- **Vând VW** Passat Berlină, AF 2001, VW Golf 4, 1,4 an fabricație 2001, VW Passat Combi, AF 2004, 0742.686.880.

Utilaje, unelte, industriale și agricole (40)

- **Vând cilindru** basculare tip ÑIRAKÎ. Telefon 0742.196.429.
- **Vând Tractor** 60 cai, 4 cilindrii, stare foarte bună. Telefon 461189, după ora 18.00.
- **Vând tractor** 650 UTB, plug 3C, prășitoare porumb 4R, remorcă 7,5 tone, tocătoare porumb și resturi vegetale, 0740.888.828.
- **Vând tractor** U650 înmatriculat, prășitoare, combinator, semănătoare păioase, macara girafă. Telefon 0745.638.004.
- **Vând urgent**, ieftin, semănătoare porumb 4 rânduri, troliu forestier în tirant, nu necesită modificări tractorul. Telefon 0740.275.243 sau 371744.

Piese, accesorii (42)

- **Vând motor+cutie** viteză și alte piese din dezmembrare pentru Dacia 1310, 0766.414.643.

Garaje (43)

- **Vând garajîn** Vlaicu, lângă linia ferată, către Bujac. Telefon 0741.057.315.
- **Vând, închiriez** garaj în Vlaicu, zona Dinamo, str. Brâncuși. Telefon 231833.

Chirii (45)

ÎNCHIRIEZ
AUTOBASCULANTĂ 16 t. Telefon 0742.975.247, 0722.779.270.

Mobilier și interioare (47)

- **Vând corpuri** bucătărie, mobilă bucătărie, mască chiuvetă, masă, colțar bucătărie, dulap de haine, bibliotecă, comodă TV, tabureți, cuier, ladă papuci, birou pentru copii, masă calculator. Telefon 0744.552.140.
- **Vând pat** o persoană, pat matrimonial, tip Nekerman piele albastru, colțar, bucătărie. Telefon 0740.069.651.

Audio-video, antene și instalații satelit (49)

VÂND INSTALAȚII
de SATELIT, inclusiv MAX-TV și DIGI-TV. Asigur instalare. Telefon 0357/808419, 0745.909.866.

Aparate foto și telefonice (50)

- **Vând telefon** cu GPS, 200 Euro, antene GPS. Telefon 0721.406.868.

Îmbrăcăminte,încălțăminte articole sport (52)

- **Vând rochii de mireasă calitate excepțională. Telefon 0744.142.749.**

Materiale de construcții (53)

ADUC BALAST,
NISIP, SORT, transport MOLOZUL, execut DEMOLĂRI. Telefon 0744.987.273., 0720.747.753.

ACASĂ ADUC
BALAST, NISIP, ieftin rapid, duc MOLOZUL, FACTURĂ, județ, 0745.036.969, 0722.389.480.

NISIP BALASTRU,
PĂMÂNT, PIATRĂ DE CODRU, MOLOZ la cele mai mici prețuri. Telefon 0742.975.247, 0722.779.270.

- **Vând 50** kg folie, 6 lei/kg. Telefon 279402, 0741.452.311.

VÂND
EN-gros FIER BETON FASONAT și NEFASONAT. Micalaca, 0257/219400, 0788.267.376.

VÂND NISIP,
BALAST, duc-ridic MOLOZUL, factură județ. Telefon 0257/255672, 0742.655.913.

VÂND NISIP,
BALAST, PĂMÂNT, ridic MOLOZ la domiciliul clientului, 0745.272.375.

Electrocasnice (56)

- **Vând masină** de spălat automată, 299 Ron, Calea Radnei 151. Telefon 0743.662.845.
- **Vând: combină** frigorifică, congelator, ladă frigorifică, frigider Calea Radnei 151. Telefon 0743.662.845.

VINDEM IEFTIN
în rate: ELECTROCASNICE SECOND HAND, MAȘINI SPĂLAT, FRIGORIFICE, TELEVIZOARE, FRIGORIFICE COMERCIALE, MOBILIER, TERMOPANE. ROTARU LIPOVA, 0744.796.542.

Plante și animale, agroalimentare (57)

- **Cumpăr purcei** și grăsuni până la 50 kg la prețul pieței, plata pe loc. Telefon 0721.933.913.
- **Cumpărăm animale** cu preț avantajos. Plata pe loc, 0753.272.248, 0744.243.480.

FAMILIA ING.
Cazan vinde POMI FRUCTIFERI, ARBUȘTI ORNAMENTALI, BUTAȘI, GARD VIU, SĂMÂNȚĂ LUCERNĂ, Dorobanți 173. Telefon 0257/535001, 0744.519.481.

FAMILIA SARUSI
din DOROBANȚI vinde POMI FRUCTIFERI, ARBUȘTI FRUCTIFERI, VIȚĂ de VIE, ARBORI și ARBUȘTI ORNAMENTALI, TRANDAFIRI. 0744.635.011, 0744.301.119.

- **Vând 30** familii albine, Mișca. Telefon 0257/354033.

VÂND GRÂU
în Arad (300 kg) zona BENZINĂRIA AMARAD (Șega). Telefon 0729.456.699.

- **Vând oi** și porci între 30-50 kg. Telefon 0741.749.594, 0751.341.197.
- **Vând ovăz** și grâu. Preț negociabil. Telefon 0743.029.943.
- **Vând pui** de carne diferite mărimi, 219283,0748.322.489.
- **Vând urgent** porumb boabe și grâu panificație. Telefon 0748.181.651.

Vânzări diverse (103)

- **Aparat șlefuit** parchet Boss, preț 250 lei cu factură garanție 03.2009, preț factură 429 lei. Telefon 251.780, 0740.358.106.
- **Mașină de** cusut Singer, Kaiser (tip veche germană), preț foarte avantajos. Telefon 0742.627.005.

Vânzări electro (104)

ABSOLUT:
SUPER OFERTĂ! Vindem CASE MARCAT FISCALE, CÂNTARE ELECTRONICE, str. Ineului 29. Telefon 0257/338300, 0745.669.550, 0728.146.751. Plata și în rate.

Cumpărări diverse (108)

- **Acțiuni Banat**-Crișana, Lipomin, Frigorifer. etc. Telefon 0723.583.755, 0357/800.208.
- **Acumulatoare, aluminiu**, alamă, cupru, motorașe, la prețuri foarte bune. Telefon 0753.807.389, 0746.758.861.
- **Calorifere de** fontă, pene de gâscă, baterii auto uzate, fier vechi, neferoase, 210480, 0749.974.783, 0742.299.805.
- **Fier vechi**, baterii auto, cupru, aluminiu, inox, radiatoare, alamă, plumb. Telefon 0751.593.930, 0754.921.088.

PENE VECHI-
noi, fier, baterii, cupru, alame, preț bun, 0741.689.068

Pierderi (62)

- **Pierdut atestat** profesional transport marfă, eliberat de ARR Arad, pe numele Ihnatiuc Mihai. Îl declar nul.
- **Pierdut certificat** de agreiere taxi, nr. 3606, seria ARTZ, pe numele Burcă Ioan. Îl declar nul.
- **Pierdut parafă** expert contabil, nr. 17224 pe numele Plăcintar Aurel. O declar nulă.
- **Pierdut poliță** RCA nr. RX 001010Z21 din data 26.10.2007, eliberată Asirom. O declar nulă.
- **Pierdut ștampilă** ,consilier juridic, pe numele Galoș Flavius. O declar nulă.
- **Pierdut talon** de înmatriculare al motoretei Piaggio, seria AR YEE, număr 8938562 din 04.05.2007, pe numele Matyas Paraschiva. O declar nulă.

AICI E LOCUL CARIEREI TALE!
romjob.ro
PORTAL NAȚIONAL DE LOCURI DE MUNCĂ

Citații (63)

SE CITEAZĂ
pârâta APETROAIEI DOINA MARIA cu domiciliul necunoscut, în proces cu reclamantul Boghian Dumitru pentru partaj, în dosar nr. 1117/250/2007, cu termen de judecată la 20 martie 2008, ora 9.00, la Judecătoria Lipova.

SE CITEAZĂ
pârâta Nagy-Gyuris Irina, cu ultimul domiciliu cunoscut în municipiul Arad, B-dul Nicolae Titulescu, bl. 301, sc. B, ap. 22, județul Arad, în proces cu reclamantul Nagy-Gyuris Gheorghe având ca obiect divorț fără minori, în dosar nr.1541/250/2007, cu termen de judecată la 6 martie 2008, ora 9.00, la Judecătoria Lipova.

Apeluri (65)

CONSUMCOOP SĂVÂRȘIN
convoacă
Adunarea Generală a membrilor cooperatori în data de 19.03., ora 12.

BITANG PETRU
și MARIA, Arad, titulari ai proiectului PUD- CONSTRUCȚIE LOCUINȚĂ FAMILIALĂ P+M, str. Orizontului, nr. 47/C, Arad, județul Arad, aducem la cunoștința publicului că decizia etapei de încadrare, din procedura de reglementare conform H.G. nr. 1076/2004, este cea de adoptare a planului fără aviz de mediu. Propunerile de reconsiderare a deciziei se vor transmite în scris, în termen de 10 zile calendaristice, la sediul ARPM Timișoara, str. Amurgului, nr. 1, Timișoara.

SC AGROMEC
COMLĂUȘ SA Sântana convoacă AGA ordinară în 04.04.2008, ora 16.00, la sediul unității. Ordinea de zi: 1. Raportul administratorului; 2. Raportul cenzorului; 3. BUC/2008; 4.Diverse.

SC ASA
SERVICII ECOLOGICE SRL, Arad, titulara proiectului PUD-AMENAJARE EXPLOATARE ARGILĂ, intravilan Arad, șoseaua Centura Nord, f.n., jud. Arad, aduce la cunoștința publicului că decizia etapei de încadrare, din procedura de reglementare conform H.G. nr. 1076/2004, este cea de adoptare a planului fără aviz de mediu. Propunerile de reconsiderare a deciziei se vor transmite în scris, în termen de 10 zile calendaristice, la sediul ARPM Timișoara, str. Amurgului nr. 1, Timișoara.

SOCIETATEA AGRICOLĂ
ROMGERA Sântana anunță pentru data de 14. 03.2008, ora 10, ADUNAREA GENERALĂ a asociaților. Dacă nu se întrunește, se va ține a doua zi ora 10. Adunarea va avea loc la sala de ședințe a societății.

Prestări servicii (72)

ACORD GARANȚIE
1 an, reparații MAȘINI SPĂLAT, 259146, 0744.241.398, 0357/401569.

ACORD GARANȚIE,
repar MAȘINI SPĂLAT AUTOMATE, piese originale. Telefon 274600.

ACUM EXECUTĂM:
CONSTRUCȚII CASE, FINISĂRI, TENCUIELI, FAIANȚĂRI, RIGIPSĂRI ȘI PARCHETĂRI. Seriozitate și calitate! Telefon 0746.111.235, 0744.115.374.

AUTORIZAT EXECUT
INSTALAȚII ÎNCĂLZIRE, GAZ, SANITARE, CANALIZĂRI, INTERVENȚII. Telefon 0744.698.565.

EXECUTĂM CASE
în roșu, renovăm INTERIOARE-EXTERIOARE, montăm RIGIPS, reparații ACOPERIȘURI, convenabil. Telefon 0753.404.668.

EXECUTĂM DIN
MARMURĂ și GRANIT PERVAZE, TREPTE, PULTURI. Telefon 0744.556.705, 0257/272445.

EXECUTĂM ZIDĂRIE,
TENCUIELI, ZUGRĂVELI, RIGIPS, FAIANȚĂRI, SUBZIDIRI, CONSOLIDĂRI. Telefon 0357/428380, 0740.696.157.

FIRMĂ MAGHIARĂ
execută LUCRĂRI DE TERMOFICARE, APĂ, GAZ, INSTALAȚII ELECTRICE. Telefon 0036205841646.

INSTALĂM APARATE
AER CONDIȚIONAT pentru toate tipurile de construcții, 0728.856.959, 0728.856.992.

INSTALATOR AUTORIZAT
execut INSTALAȚII SANITARE, ÎNCĂLZIRI CENTRALE. Telefon 531373, 0724.446.997, 0749.881.151.

PENSIUNE-RESTAURANT,
zona UTA, organizează ieftin: NUNȚI, BOTEZURI, ANIVERSĂRI, 0722.348.103.

ROTARU-LIPOVA
execută - TERMOPANE, MOBILIER, TAPIȚERIE, plata în rate, 0744.796.542.

SC CONSTRUCȚII
execută LUCRĂRI de CONSTRUCȚII, FINISĂRI INTERIOARE-EXTERIOARE, PLACĂRI POLESTIREN, TENCUIELI DECORATIVE, 0741.635.759.

SC EXECUTĂ
ACOPERIȘURI LINDAB, ȚIGLĂ, CASE LA CHEIE, IZOLAȚIE, JGHEABURI, 0357/434424, 0742.646.039.

SC EXECUTĂM
LUCRĂRI CONSTRUCȚII, FINISAJE, ZUGRĂVELI, CASA SCĂRII BLOCURI etc, cu sau fără materiale. Telefon 0740.451.133, 0728.314.376, 0357/101005.

SC RUDOLF
CONSTRUCT TRADING execută: ACOPERIȘURI LINDAB, GERALD, TABLĂ ZINCATĂ, ȚIGLĂ CERAMICĂ, ACOPERIȘURI, IZOLAȚII, JGHEABURI, BURLANE, toate tipurile HALE METALICE, PORȚI FIER FORJAT, RENOVĂRI INTERIOR-EXTERIOR, prețuri accesibile. Informații 0257/255366, 0754.644.381, str. Andrei Șaguna 27.

SC TRANSPORT
MARFĂ 1,6 tone intern-internațional, FINISAJE INTERIOR și EXTERIOR, preț mic, 0753.109.448.

ȘCOALĂ ȘOFERI
Europeană ABCDE la prețuri românești. Telefon 255445, 0723.397.404.

TRANSPORT PERSOANE
UNGARIA-AUSTRIA-GERMANIA-ITALIA, microbuse noi, prețuri avantajoase, 0745.305.219.

Oferte locuri de muncă (74)

SC CBA BANAT SRL
angajează
ASISTENT MANAGER. Cerințe: experiență și bune cunoștințe de operare PC. Relații telefon 0729.024.360 și 0257/216952.

SC EURO VEST TRANSIT SRL
service Ford Transit,
angajează
MECANICI, TINICHIGII, ELECTRICIENI AUTO, ȘOFER PLATFORMĂ TRACTARE, 0722.251.557.

SC SIR TEX SRL
angajează
FEMEIE DE SERVICIU, 4 ore pe zi. Telefon 0257/271291.

ANGAJĂM
BRUTAR doar cu experiență. Telefon 0742.218.693.

ANGAJĂM BUCĂTAR-
PIZZER și VÂNZĂTOR în fast-food Kaufland. Salariu avantajos, 0724.833.091.

ANGAJĂM CU
contract de muncă PERSONAL pentru CURĂȚENIE SPAȚIU FIRMĂ, pentru program de opt ore. Se oferă salariu de 450 RON net și tichete de masă. Telefon 0731.121.235.

ANGAJĂM INGINER
CONSTRUCTOR cu experiență, MECANIC UTILAJE, SUDOR, INSTALATOR, 0357/431934.

ANGAJĂM MECANIC
UTILAJE GRELE (EXCAVATORIST, BULDOEXCAVATORIST). Telefon 0724.819.334.

ANGAJĂM OSPĂTĂRIȚE
cu sau fără experiență, aspect fizic plăcut și BUCĂTAR. Telefon 0357/432622.

ANGAJĂM PERSONAL
la FAST FOOD (KEBAB). Condiții avantajoase. Telefon 213271, 0744.508.658.

ANGAJĂM SECRETARĂ.
Cerințe: limba franceză, cunoștințe PC și contabilitate primară, 0753.272.248.

ANGAJĂM
ȘOFER de TIR pentru cursă externă, 0753.272.248.

ANGAJĂM TÂMPLARI
pentru MOBILIER din PAL. Telefon 0257/259381, între orele 08.00-17.00.

ANGAJĂM VÂNZĂTOARE
pentru Kebab. Telefon 0744.607.088.

ANGAJEZ 2
BARMANE cu experiență, zona Boul Roșu. Telefon 0723.600.451.

ANGAJEZ BARMANĂ,
pentru bar non-stop. Telefon 0740.023.924., 0744.921.362.

ANGAJEZ CONFECȚIONERĂ
pe mașină liniară, salar atractiv. Telefon 0723.855.282.

ANGAJEZ DULGHERI
experiență salar 500 -600 Eu. Telefon 0741.026.724.

ANGAJEZ NECALIFICAT
pentru LIPIT CANTURI, cunoștințe Tâmplărie. Telefon 0742.621.387.

ANGAJEZ OSPĂTARE.
Telefon 0753.420.268.

ANGAJEZ URGENT
AUTOMACARAGIST cu experiență (și PENSIONAR). Telefon 0744.523.701.

ANGAJEZ VÂNZĂTOARE
MAGAZIN ABC pentru weekend și program normal. Telefon 0741.431.451.

ANGAJEZ VÂNZĂTOARE
MAGAZIN COPII. Interviul 11.03.2008, ora 15.00, str. Dobrogeanu Gherea 26.

ANGAJEZ VÂNZĂTOR
GESTIONAR cu experiență. Telefon 0722.983.076, fax 0257/276858.

FIRMĂ DE
CONSTRUCȚII angajăm FAIANȚORI, GRESIORI. Telefon 0742.912.456.

FIRMĂ DE
PAZĂ angajează FEMEI și BĂRBAȚI. Informații telefon 0257/287792.

FIRMĂ DISTRIBUȚIE
produse amenajări interioare angajez AGENT zona Arad. Salariu motivant, telefon, mașină de serviciu. CV telefon 0261/750528, danusia_bonea e yahoo.com.

FIRMĂ SERIOASĂ
angajează SECRETARĂ vârsta 30-35 ani, 0744.562.224, 0357/430696.

LABORATOR COFETĂRIE,
patiserie angajează AMBALATOR, AJUTOR COFETAR: 280957, 0740.003.121, după ora 11.00.

OFERTE DE
muncă Germania, Italia, cu contract de muncă: OSPĂTARE, BUCĂTARI, CURĂȚENIE, 0741.292.001.

RESTAURANT
ANGAJĂM OSPĂTAR-BARMAN. Telefon 0744.478.565.

RESTAURANT ANGAJEAZĂ
OSPĂTAR(Ă) și BARMAN(Ă) cu experiență și calificare, 0722.621.725.

AICI E LOCUL CARIEREI TALE!
romjob.ro
PORTAL NAȚIONAL DE LOCURI DE MUNCĂ

REȚEA DE
magazine motociclete și motoscutere angajează în condiții avantajoase VÂNZĂTORI pentru magazinele din Arad. Salariu fix net 650 Ron + comision motivant de 3% din vânzări. Telefon 0723.555.600.

SALON ÎNFRUMUSEȚARE
închiriază SCAUN MANICHIURĂ - PEDICHIURĂ și COAFURĂ. Telefon 0723.785.483.

SC ANGAJEAZĂ
ȘOFER DISTRIBUITOR pentru PANIFICAȚIE, 283085, 0724.285.690.

SC ANGAJEAZĂ
SPĂLĂTORI AUTO cu experiență. Telefon 0751.685.610, 0742.791.351.

SC ANGAJEAZĂ:
LĂCĂTUȘI, SUDORI, INSTALATORI, MUNCITORI NECALIFICAȚI. Telefon 0740.304.930, 0745.004.343, 0745.646.364.

SC ANGAJEAZĂ:
MUNCITORI NECALIFICAȚI. Informații la telefon 0741.105.488.

SC ANGAJEAZĂ:
ȘOFERI DISTRIBUITORI PANIFICAȚIE, cerințe: permis categoria B de minim 2 ani, - VÂNZĂTOARE, -GESTIONAR magazie materie primă. Informații la telefon 0730.030.121.

SC DISTRIBUȚIE
băuturi angajează ȘOFERI, cat. B, C, LIVRATORI MARFĂ cu domiciliul în Arad. Tel/fax. 0257/216599, 0729.009.280.

SOCIETATE COMERCIALĂ
angajează personal: ELECTRICIAN. Cerințe: atestat de electrician joasă tensiune, cunoștințe minime de întrețineri instalații și utilaje, disponibilitate la intervenții. Avantaje: salarizare motivantă, bonuri de masă, decontare transport. Informații la telefon 0257/252247.

SOCIETATE COMERCIALĂ
angajează ȘOFER PROFESIONIST cu atestat profesional. Informații la telefon: 0257/214233, 0257/259630

SOCIETATE COMERCIALĂ
de import și distribuție componente și accesorii mobilier, cu sediul în Arad, Sânicolau Mic, angajează MANIPULANT MAGAZIE. Condiții: domiciliul în Arad, permis conducere cat. B, liceul sau școala profesională. Așteptăm CV-urile la fax 0357/814839 sau 0257/278909. Informații la telefon 0726.272.741.

SOCIETATE DE
PAZĂ angajează AGENȚI PAZĂ. Telefon 228786.

SRL ANGAJEAZĂ
STRUNGAR, SECRETARĂ, FEMEI pentru CROȘETAT, MONTATOR APARATE. Telefon 0770.230.821.

TÂMPLĂRIE ÎN
Aradul Nou, angajează TÂMPLARI MAȘINIȘTI și MONTATORI SCHELETE TAPIȚERIE. Telefon 0744.185.053.

URGENT! FIRMĂ
germană angajează 10 VORBITORI-VORBITOARE de LIMBA GERMANĂ, pentru activitate CALL CENTER Arad. Nu există limită de vârstă și nu se cer studii superioare. Se oferă 400 Euro net lunar+contract de muncă. Pentru relații zilnic între 10.00-19.00 la nr. telefon 0742.350.138., 0357/431984.

URGENT! SELECTĂM
FEMEI 40-60 ani, vorbitoare de germană pentru ÎNGRIJIT VÂRSTNICI în Austria. Telefon 0726.116.638.

Program mica publicitate
luni-vineri: 8,00-19,00
sâmbătă: închis
duminică: 9,00-13,00

PE SCURT

- **S-au despărţit.** Cântăreaţa Britney Spears s-a despărţit de prietenul ei, paparazzo Adnan Ghalib, după ce a găsit mesaje de la o altă femeie pe telefonul mobil al acestuia.

Ashley şi Mary-Kate Olsen (Foto: EPA)

Gemenele lansează o carte

Los Angeles (MF) - Actriţele Mary-Kate şi Ashley Olsen vor lansa o carte intitulată „Influence", în care vor prezenta interviuri luate persoanelor care le-au influenţat şi au constituit o inspiraţie pentru cariera lor. Gemenele în vârstă de 21 de ani - a căror avere este estimată la 40 de milioane de dolari fiecare - au declarat că volumul „Influence" va cuprinde interviuri cu „cele mai interesante, provocatoare şi creative persoane" pe care le-au cunoscut. Printre acestea, creatorul de pantofi Christian Louboutin şi actriţa Lauren Hutton.

Expuse la Oslo

Oslo (MF) - „Strigătul" şi „Madonna", două capodopere ale pictorului norvegian Edvard Munch, deteriorate după ce au fost furate în 2004, vor fi expuse din nou la muzeul Munch de la Oslo începând cu luna mai, după ce restaurarea lor va fi încheiată. Cele două tablouri au fost găsite zgâriate şi cu urme de umiditate, la doi ani de la jaf, în circumstanţe rămase misterioase.

O susţine pe Hillary

Washington (MF) - Actorul Jack Nicholson a realizat un material video prin care îşi arată susţinerea pentru Hillary Clinton, în campania pentru preşedinţia SUA, clip în care spune că fosta Prima Doamnă a SUA este „sexy". Actorul a lucrat cu regizorul Rob Reiner pentru realizarea materialului video, în care sunt prezentate scene din filme ale sale, cum ar fi „The Shining" sau „A Few Good Men".

Tim Allen (Foto: EPA)

Tim Allen, regizor

Los Angeles (MF) - Actorul american Tim Allen, cunoscut pentru rolurile sale în sitcom-uri, va regiza primul său film, „Crazy on the Outside", o comedie despre un fost prizonier care descoperă că viaţa în afara gratiilor este extrem de provocatoare, în special atunci când intră în viaţa surorii lui. Tim Allen va avea un rol în film, existând negocieri cu actori precum Ray Liotta, Carrie-Anne Moss, Julie Bowen şi Kelsey Grammer pentru alte roluri.

Felina este una dintre premiantele la show-ul dedicat pisicilor şi porcilor de Guineea, de duminică, de la Varşovia. (Foto: EPA)

Judas Priest, în România

Bucureşti (MF) - Festivalul B'estfest, care va avea loc pe 4, 5 şi 6 iulie, la Bucureşti, se va prelungi cu o zi dedicată rockerilor - 11 iulie - în care va concerta în Capitală trupa heavy metal Judas Priest, informează organizatorii evenimentului, Emag!c Entertainment. Potrivit acestora, pe 11 iulie, pe lângă capul de afiş - Judas Priest - vor mai participa şi alte nume sonore ale scenei metal rock autohtone, dar şi internaţionale, acestea urmând a fi confirmate în perioada următoare. Începând de ieri s-au pus în vânzare biletele pentru 11 iulie, la preţul de 75 lei. În ziua evenimentului, la intrarea în spaţiul de festival, biletele vor costa 90 lei.

Pagube de milioane de euro

Cel puţin 13 morţi este bilanţul în ţările europene, după trecerea furtunii Emma.

În Budapesta (Foto: EPA)

Berlin (MF) - Furtuna Emma, care a afectat, la sfârşitul acestei săptămâni, mai multe ţări europene, fiind însoţită de rafale de vânt a căror viteză a ajuns până la 200 de kilometri/oră, a provocat moartea a cel puţin 13 persoane şi pagube materiale estimate la milioane de euro. Furtuna a provocat moartea a cinci persoane în Germania, patru victime în Austria, două în Polonia şi două în Cehia, dar şi rănirea a zeci de persoane, dintre care unele se află în stare gravă. Numai în Germania, pagubele sunt estimate la „zeci de milioane de euro", conform declaraţiilor autorităţilor. Pompierii şi serviciile de salvare au fost asaltate de mii de apeluri, intervenind pentru degajarea acoperişurilor sau pentru ridicarea arborilor căzuţi.

Alimentarea cu energie a fost întreruptă în zeci de mii de locuinţe. Au fost afectate peste 150.000 de locuinţe în Bavaria, 100.000 în regiunea Karlovarsky, 40.000 în Austria, alte câteva mii în Polonia. În Bavaria şi în România au avut loc inundaţii, iar patru porturi de la Marea Neagră au fost duminică închise.

Harry, „un pui important"

Londra (MF) - Un lider al militanţilor afgani a declarat că, în pofida eforturilor Guvernului britanic de a păstra secretul, talibanii ştiau de prezenţa prinţului Harry în Afganistan şi chiar demaraseră o operaţiune pentru capturarea şi uciderea lui, scrie Newsweek. Mullahul Abdul Karim a declarat că a primit un mesaj de la serviciile talibane de informaţii, la sfârşitul lui decembrie sau începutului lui ianuarie, conform căruia „un pui important" s-a alăturat trupelor britanice în zona lor de operaţiuni. Karim a precizat că şi-a trimis subordonaţii în urmărirea prinţului.

Prinţul Harry al Marii Britanii a fost retras din Afganistan după apariţia, în presă, a informaţiei privind desfăşurarea sa în această zonă de conflict. După doar zece săptămâni în prima linie, tânărul s-a întors sâmbătă în Marea Britanie, însă este hotărât să revină în Afganistan.

Harry cu tatăl său (Foto: EPA)

Diana este sociabilă şi pasionează tot ce ţine de make-up.

www.aradon.ro

(Foto: Studio Roberto Franco)

Agenţia Angels Events

Cameră de tortură în orfelinat

Au apărut primele poze ale orfelinatului britanic din Jersey, cunoscut pentru abuzuri.

Londra (MF) - Poliţia a permis presei să facă publice primele poze din orfelinatul Haut de la Garenne unde, săptămâna trecută, anchetatorii au găsit scheletul unei fete sub douăzeci de centimetri de beton şi se aşteaptă să găsească alte şase morminte, scrie The Telegraph.

Pozele arată o cameră de tortură, împărţită în patru secţiuni, în baia căreia ar fi avut loc nenumărate abuzuri sexuale şi agresiuni.

Camera se află sub nivelul pământului, iar ofiţerii au fost nevoiţi să pătrundă prin podeaua clădirii. În jur de 160 de presupuse victime au contactat Poliţia şi au descris abuzurile prin care au trecut în baia comună a camerei de tortură, care era parţial îngropată după unele modificări recente. Acestea au descris violurile şi agresiunile ca fiind o rutină zilnică. Ofiţerii au găsit înăuntru şi o pereche de cătuşe pentru tortură, care au fost trimise la examinat. După o serie de analize, anchetatorii vor putea stabili dacă există urme de fragmente umane în grămezile de moloz găsite în cameră sau dacă mai sunt morminte subterane. Autorităţile au confirmat că un fost politician important din Jersey se numără printre cei acuzaţi de abuzuri împotriva copiilor de la Haut de la Garenne.

Alţi membri ai cercurilor înalte din Jersey sunt anchetaţi pentru implicare în seria de agresiuni şi muşamalizare a cazului, odată cu închiderea orfelinatului, la mijlocul anilor '80.

Poliţiştii caută urme de fragmente umane în camera de tortură (Foto: EPA)

Mick Jagger (Foto: EPA)

Jagger, salvat de furtună

Los Angeles (MF) - O tentativă de asasinat care l-a avut drept ţintă, în urmă cu 40 de ani, pe solistul trupei Rolling Stones, Mick Jagger, a eşuat datorită unei furtuni care a împiedicat ambarcaţiunea criminalilor să mai ajungă la ţărm, potrivit unui documentar BBC. Un agent FBI a dezvăluit detaliile unei conspiraţii aparţinând grupării Hells Angels. Jagger ar fi rupt relaţiile cu Hells Angels după ce un membru al grupării a ucis un fan în timpul unui concert susţinut la Altamont, în 1969.

Membrii Hells Angels au considerat că au fost învinuiţi de solist şi au dorit să se răzbune. S-au urcat într-o barcă şi s-au îndreptat către casa artistului din Hamptons. Însă barca a fost avariată de o furtună.

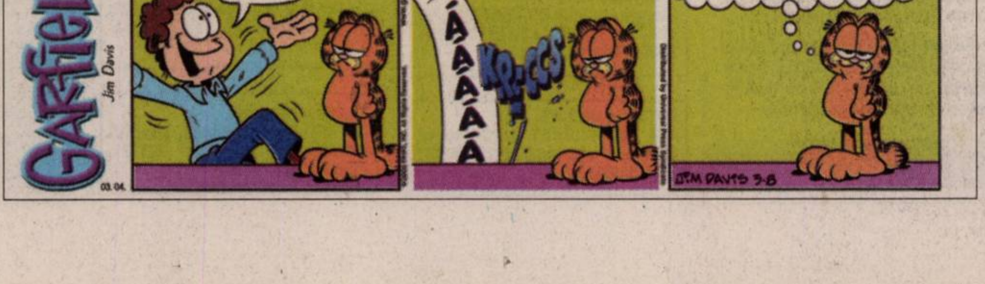

Sub apă. Vizitatorii Parcului Oceanic din Manila pot adimra, printr-un tunel pe sub apă, diferite specii marine. (Foto: EPA)

JURNAL ARĂDEAN

ADEVĂRUL

Cotidian independent Arad

16 pagini | MIERCURI, 5 MARTIE 2008 | 90 bani

Anul XX, nr. 5376

E-mail: adevaruldearad@informmedia.ro; publicitate.adevarul@informmedia.ro; micapub.adevarul@informmedia.ro

Azi: 90 oferte de locuri de muncă
Pag. 15

Vreme rece.

6°C

Dimineața | La prânz | Seara

Scandal de corupție

Arad (L.S.) - **N. Bara (foto)** a anunțat, ieri, că un jucător de la UTA a fost contactat pentru a lămuri câțiva coechipieri să piardă meciul de la Cluj, cu Universitatea. Acesta este Alin Chița, iar în afacere este băgat, se pare, și observatorul FRF dar și un „om de legătură", din Arad. **/ p.9**

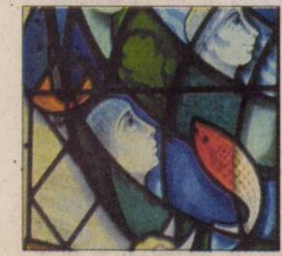

Arta vitraliului

Arad (V.F.) - Complexul Muzeal Arad, în colaborare cu artiștii arădeni Arpad și Tiberiu Maghera, Aura și Lucian Manțoc, organizează expoziția „Arta vitraliului", expoziție deschisă în cadrul Secției Știntele Naturii, începând de astăzi, 5 martie a.c., ora 12.

Noua Dacia

Geneva (MF) - Dacia a lansat la Salonul Auto de la Geneva noul Logan Sandero, un automobil derivat din Renault Sandero, model lansat anul trecut în Brazilia. Noul automobil va deveni al cincilea model din gama Dacia.

La chirii, durata minimă a contractului **(Foto: FAN)**

Se schimbă legea locuințelor

Arad (A.B.) - Ministrul Dezvoltării, Lucrărilor Publice și Locuințelor a prezentat noul pachet de legi privind locuințele, acte normative care aduc modificări semnificative legilor din prezent. S-a stabilit, de pildă, că la chirii, durata minimă a contractului de închiriere este de un an. Doar în municipiul Arad există 4.000 de contracte de închiriere de locuințe. **/p.3**

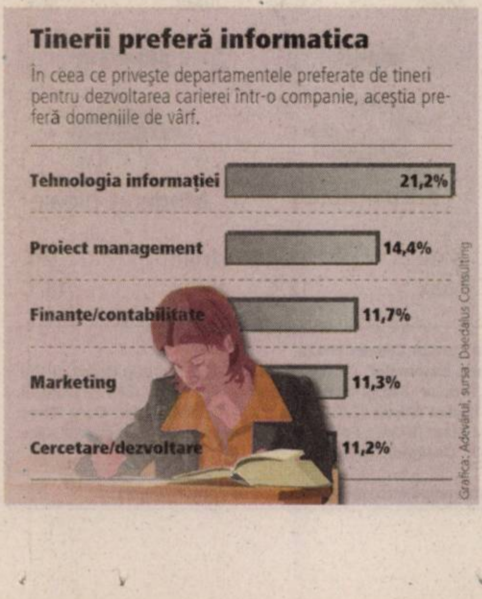

Tinerii preferă informatica

În ceea ce privește departamentele preferate de tineri pentru dezvoltarea carierei într-o companie, aceștia preferă domeniile de vârf.

Trenurile rămân pe loc

■ Sindicaliștii din CFR declanșează, astăzi, între orele 7.00 și 9.00, o grevă de avertisment.

LUCIAN ȘERBAN

lucian.serban@informmedia

Arad - Sindicaliștii CFR de la „Mișcare Comercial" au decis să oprească lucrul, astăzi, între orele 7.00 și 9.00, din cauza faptului că nu s-a putut ajunge la un acord cu reprezentanții Guvernului în legătură cu creșterile salariale. „Dacă la 7.00 garniturile vor fi prinse pe traseu, vor merge până la prima stație, pentru a nu lăsa călătorii în mijlocul câmpului", ne-a declarat Marian Epure, președintele Sindicatului Liber MC Arad. Sindicaliștii spun că, dacă nici după greva de avertisment Guvernul nu se va arăta mai înțelegător, va urma un miting de protest și greva generală. „Constat că degeaba suntem chemați la negocieri, de Guvern, pentru că doleanțele noastre nu sunt îndeplinite. Ei se leagă de un memorandum încheiat cu UE, conform căruia creșterile salariale nu pot fi mai mari de 8% pe 2008. În condițiile în care cererile nu ne sunt îndeplinite, urmează greva generală", spune Ioan Voica, președintele Uniunii Sindicatelor Mișcare Comercial Arad.

Deși CFR-iștii de la Sindicatul Liber al Ramurii Vagoane și cei de la „Tracțiune" nu intră astăzi în grevă, liderii de sindicat susțin că pe viitor vor organiza și ei acțiuni de protest. **/p.8**

Începe șantierul și pe centru

Arad (A.B.) - Șoferii din Arad nu mai au viață ușoară, în condițiile în care Primăria a anunțat faptul că încă de ieri carosabilul din centrul orașului a intrat în lucru. Potrivit Primăriei, au început lucrările „la carosabil pe Bulevardul Revoluției, pe tronsonul Teatru-Primărie. Se frezează și se va turna covor asfaltic".

Mai mult, Primăria informează faptul că lucrările „se vor desfășura alternativ pe câte o bandă, ceea ce va impune restricții de trafic. De asemenea, locurile de parcare vor fi indisponibile temporar". Nu doar acest tronson este în lucru acum, ci și Piața Avram Iancu unde, tot în cadrul lucării BERD, se intervine la trotuare. Nici cei din Vlaicu nu au scăpat de șantier, aici ținta fiind pe liniile de tramvai și carosabil. Ba mai mult, intervențiile sunt încă vizibile și în zona Podgoria-Primărie.

BERD a ajuns în centru (Foto: M.S.)

Gardă la Criș

Chișineu Criș (I.C.) - Garda de intervenție nr. 2, din cadrul Secției de Pompieri Ineu, a fost inaugurată ieri la Chișineu Criș. Aceasta va deservi nouă comune și un oraș. Garda are ca forță de intervenție o autospecială de stingere Iveco, o autospecială cu tun de apă și un SMURD de tip B2 pentru prim ajutor. **/ p. 8**

ATLASSIB
Doar în perioada 20.02.2008-31.03.2008
15 ani
Spania
85 EUR dus
165 EUR dus/intors
MALAGA,SEVILLA si HUELVA :
125 EUR dus
205 EUR dus/intors
(H-140341)

Sony Ericsson K200i
cu cameră foto
1 EUR
(TVA inclus)
În Orange shop și la partenerii Orange
ofertă valabilă până la 31 martie pentru abonament pe 2 ani
(H-167583)

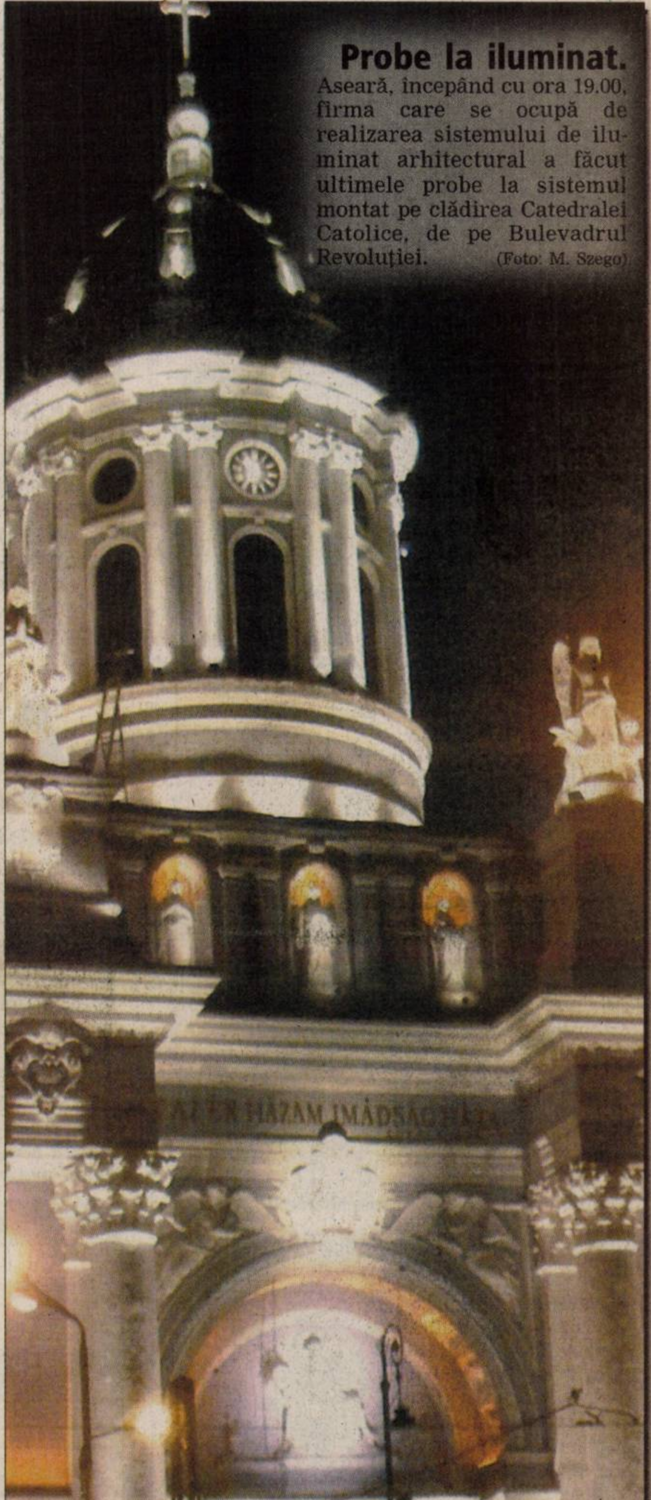

Probe la iluminat. Aseară, începând cu ora 19.00, firma care se ocupă de realizarea sistemului de iluminat arhitectural a făcut ultimele probe la sistemul montat pe clădirea Catedralei Catolice, de pe Bulevadrul Revoluției. (Foto: M. Szego)

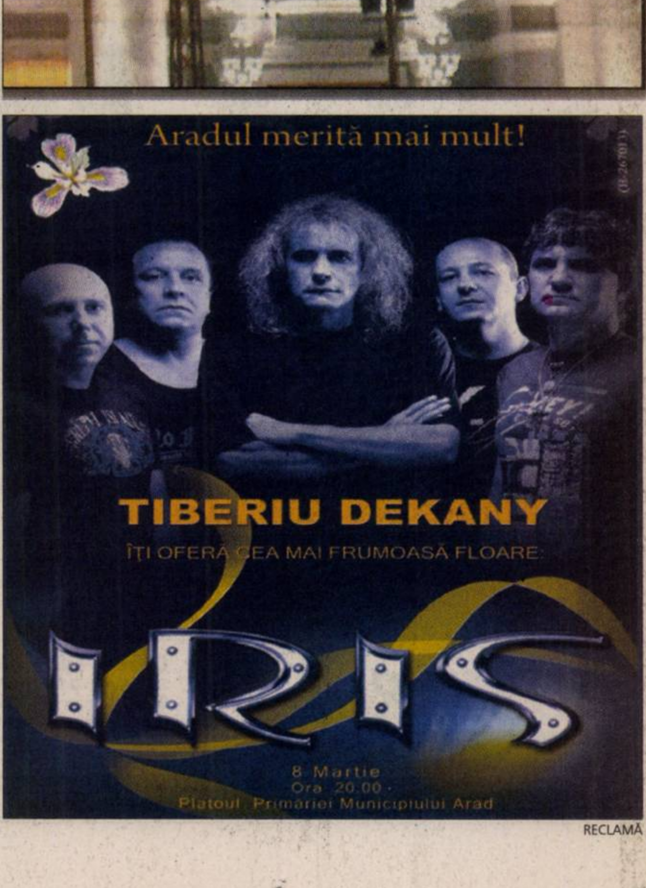

Aradul merită mai mult!
TIBERIU DEKANY
ÎȚI OFERA CEA MAI FRUMOASĂ FLOARE:
IRIS
8 Martie
Ora 20.00
Platoul Primăriei Municipiului Arad
(H-26701)
RECLAMĂ

REMEMBER

5 martie

1900 – A murit Lucreţia Suciu, poetă orădeană, editor, împreună cu soţul ei, W. Rudow, al «Foii literare» (n. 1859).

1893 – A murit Hippolyte Taine, filosof şi istoric francez (n. 1829).

1922 – S-a născut Pier Paolo Pasolini, regizor italian de film.

1948 – S-a născut cântăreţul de muzică reggae Eddy Grant.

1953 – A murit compozitorul rus Serghei Prokofiev (n. 1891).

John Belushi

1953 – A murit I. V. Stalin, lider comunist sovietic, responsabil pentru moartea a 11 milioane de oameni (n. 1880).

1955 - A murit Hortensia Papadat Bengescu, prozatoare şi autoare dramatică (n. 1876).

1982 – A murit, din cauza unei supradoze de stupefiante, actorul de comedie John Belushi („Blues Brothers") (n. 1949).

BINE AŢI VENIT!

- Bechianu Beniamin, Semeniuc Sebastian-Ionuţ.

AU PLECAT DINTRE NOI

Dreucean Dumitru (n.1934), Anghelina Maria (n.1930), Florea Ioan (n.1925), Forgacs Ecaterina (n.1961).

ÎNTRERUPERI DE CURENT

- **Joi, 6 martie. În municipiu: h 09.30-17.30:** Emil Gârleanu, Trandafirilor, I. Cardoş, B. Cîrtan, Bârsei, Putnei; **h 09.30-17.30:** Remus, Moşilor, Căminului, Malul Mureşului. **În judeţ: h 8-15.00:** Răpsig - parţial; **h 9-17.00:** Şagu - parţial; **h 9-16.00:** Curtici - parţial; **h 08.30-16.30:** Mişca - parţial; **h 08.30-16.30:** Şimand - parţial.

TELEFOANE UTILE

☎ INFORMAŢII TELEFONICE: 056-931; ☎ ROBOT: 958; ☎ APEL UNIC DE URGENŢĂ (SALVARE, POLIŢIE; Pompieri): 112; ☎ PRIMĂRIA MUNICIPIULUI ARAD: Program de relaţii cu publicul (camera 5) luni-vineri între orele 8-20. Tel.: 284.744; tel. centrală: 281.850; ☎ S.C. E.ON GAZ ROMÂNIA - Sucursala Arad - Dispecerat şi intervenţie telefon: 218.928; 256.928; 0357/403.388; ☎ DERANJAMENTE CURENT ELECTRIC: 235.991; ☎ INFORMAŢII CFR: 231.777; ☎ PROTECŢIA CONSUMATORULUI: B-dul Revoluţiei, nr. 50. Telefon: 257.049; ☎ GOSPODĂRIREA COMUNALĂ ARAD S.A.: 270.352; 0729-009.033; 0257/270.352.

PIEŢE, TÂRGURI

- **Astăzi** este zi de piaţă la Pâncota, Beliu, Buteni, Şiclău, Macea, Vânători, Pecica, Şiria şi zi de târg la Beliu şi Buteni.
- **Mâine, joi,** este zi de târg săptămânal la Curtici, Sebiş, Cermei, Săvârşin, Secusigiu, Zerind.

UNDE MERGEM

CINEMA

DACIA

- **„Elisabeth: Epoca de aur"** (SUA), orele 11; 14; 17; 20.

ARTA

- **„Poliţist meseriaş"** (SUA), orele 15; 17,30; 20.

TEATRE

TEATRUL CLASIC „IOAN SLAVICI"

- **„Întoarcerea de acasă" + „E-uri"**, de Ştefan Caraman şi Alina Nelega; Regia: Ştefan Iordănescu; Scenografia: Doru Păcurar (vineri, 7 martie, ora 19, Sala Studio).
- **„Escurial"** de Michel de Ghelderode; Regia: Alexandra Gandi; Decorul: Onisim Colta; Costumele: Oana Văran Goia (duminică, 9 martie, ora 19, Sala Mare).

CONCERT

- **Medalion: Felix Mendelssohn Bartholdy.** Dirijor Cristian George Neagu; Solistă: Cristina Anghelescu; În program: „Hebridele", uvertura în si minor op. 26, Concertul pentru vioară şi orchestră în mi minor op. 64, „Visul unei nopţi de vară", uvertura şi muzica de scenă" (joi, 6 martie, ora 19, în sala Palatului Cultural).

SĂNĂTATE

- **CABINET MEDICAL OBSTETRICĂ-GINECOLOGIE** Timişoara, str. Iuliu Maniu, nr. 3. Arad, B-dul Decebal, nr. 11. Tel. 0723.643.581.
- **MEDLINE SERVICE** - injecţii, pansamente, perfuzii, recoltări analize la domiciliu, 7 zile din 7. Tel. 0257.338.578; 0728.285.762; 0728.285.760.
- **SPITALUL CLINIC JUDEŢEAN** are noi numere de telefon: 220.000; 220.001; 220.002; 220.003.
- **URGENŢE STOMATOLOGICE:** Cabinetul de pe B-dul Decebal nr. 14 (vis a vis de Casa Armatei) are program **NON-STOP.** Tel. 0257.280.179; 0357.427.589.

HOROSCOP

BERBEC
Reuşiţi să rezolvaţi o problemă sentimentală care nu vă dă pace de la o vreme. Dimineaţa, un prieten vă propune să intraţi într-o afacere pe care a demarat-o de foarte curând.

TAUR
Puteţi avea succes într-o călătorie de afaceri. Evitaţi discuţiile în contradictoriu cu partenerii de afaceri.

GEMENI
Se pot produce schimbări importante, mai ales pe plan social şi sentimental. Colaboraţi foarte bine cu partenerii de afaceri şi vă întâlniţi cu persoane importante din anturaj.

RAC
Survin multe schimbări de program. Nu vă faceţi griji, pentru că totul va ieşi bine!

LEU
Se pare astăzi că aveţi probleme de rezolvat. Reuşiţi să faceţi în casă schimbări ce contribuie la îmbunătăţirea atmosferei.

FECIOARĂ
Sunteţi foarte ambiţios şi reuşiţi să finalizaţi o lucrare importantă. După-amiază aveţi ocazia să vă afirmaţi în societate.

BALANŢĂ
Dimineaţa aveţi o stare de spirit excelentă, astfel încât relaţiile cu cei din jur şi cu familia decurg fără probleme. Aveţi mari şanse de reuşită în activităţile casnice şi în societate.

SCORPION
Dimineaţa este posibil ca relaţiile sentimentale să fie mai tensionate. Nu vă faceţi griji!

SĂGETĂTOR
Sunteţi apreciat pentru eforturile depuse la serviciu. Pe plan financiar, s-ar putea să nu staţi prea bine, sunteţi hotărât să întoarceţi lucrurile în favoarea dumneavoastră.

CAPRICORN
Sunteţi foarte ambiţios şi reuşiţi să finalizaţi tot ce v-aţi propus. Dimineaţa intraţi în posesia unui câştig financiar foarte consistent şi aveţi ocazia să vă afirmaţi pe plan social.

VĂRSĂTOR
Aveţi ocazia să faceţi schimbări importante pe plan sentimental şi social. Colaboraţi foarte bine cu cei din jur şi puteţi avea succes în societate. Evitaţi speculaţiile de natură financiară.

PEŞTI
Deşi aveţi o zi încărcată, reuşiţi să faceţi faţă cu succes tuturor problemelor. Lipsa banilor vă deranjează, dar nu reprezintă un obstacol de netrecut. Vă sfătuim să vă bazaţi pe intuiţie.

„Adevărul" vă ascultă

La telefonul 280.943, între orele 9.00-12.00, redactorul nostru vă stă la dispoziţie.

Arad (C.A.) - **Constantin Nicolae, din Cladova,** ne-a sesizat asupra faptului că la şcoala generală din localitate, patru clase funcţionează într-o singură încăpere. „Situaţia este similară şi pentru cei mici, de la grădiniţă. În plus, curtea şcolii este asaltată de câini, motiv pentru care copiii nu mai ies în pauză afară. Am sesizat telefonic Inspectoratul Şcolar şi ASP-ul, dar aceştia mi-au cerut să vin la Arad şi să depun sesizările în scris. Mi se pare revoltător să nu iei nici o măsură până nu ne pui pe drumuri", şi-a explicat acesta supărarea. Reprezentanţii Inspectoratului Şcolar ne-au declarat că şi sesizările telefonice sunt verificate, dar pentru a se evita riscul de a mobiliza echipe de control pentru glume proaste, în general se recomandă ca sesizările să fie depuse în scris. „În plus, odată ce sesizarea este înregistrată, noi avem obligaţia conform legii de a răspunde în termen de 30 de zile, ceea ce dă o asigurare în plus şi petentului", ne-au declarat reprezentanţii ISJ.

Miheţ Ioan, din Arad, a reclamat faptul că în luna februarie a solicitat transformarea abonamentului RCS din bază, în extra, iar de la caserie i s-a spus că pentru luna februarie nu se mai poate fiind necesar să depună o cerere cu 15 zile înainte. Cititorul nostru susţine că a solicitat atunci transformarea abonamentului cu data de 1 martie şi a şi plătit pe loc noul abonament în avans. Cu toate acestea, nici azi domnia sa nu beneficiază de acest pachet de servicii. Reprezentanţii Oficiului pentru Protecţia consumatorului îl sfătuiesc pe abonatul RCS să se prezinte la sediul oficiului cu actele doveditoare, pentru a depune o sesizare, urmând ca inspectorii OJPC să verifice situaţia şi să aplice măsurile legale care se impun.

CURS VALUTAR

Astăzi

Denumirea Valutei	BNR	BCR		BRD		San Paolo IMI BANK		Banca Românească		Banca Romexterra		Alpha Bank		Casa Schimb LUXOR	
		C	V	C	V	C	V	C	V	C	V	C	V	C	V
Euro	3,76	3,69	3,79	3,71	3,82	3,70	3,76	3,68	3,78	3,67	3,77	3,73	3,78	3,70	3,73
Dolar SUA	2,47	2,40	2,51	2,43	2,51	2,43	2,49	2,42	2,51	2,40	2,50	2,43	2,53	2,45	2,49
Forint	0,0141	0,0138	0,0149	0,0130	0,0149	0,0139	0,0148	-	-	0,0139	0,0147	-	-	0,0141	0,0145
Gram aur	78,00	66,30													

Miercuri,
5 martie
2008

Biserica ortodoxă

Sf. Sfinţit Mc. Conon din Isauria; Sf. Mc. Conon Grădinarul şi Sf. Mc. Iraida

Biserica romano - catolică

Ss. Romeo şi Teofil, ep; Adrian din Cezareea, m.

Biserica greco - catolică

Cuv. Mc. Conon. Ieremia Valahul

Ziua precedentă

Arad	3-8°C
Lipova	3-8°C
Chişineu-Criş	3-7°C
Săvârşin	3-7°C
Sebiş	3-7°C

Umiditate: 66%
Presiune: 101 KPA
Precipitaţii: 60%
Vânt: 24 km/h
Direcţie vânt: N

Prognoza meteo pentru astăzi:

Temperaturile se vor situa între -2 şi 6 grade. Vântul va sufla cu 24 km/h, dinspre N. Pe timpul zilei vom avea parte de ploaie. Noaptea cerul va fi înnourat.

VREMEA miercuri

-2° minim

6° maxim

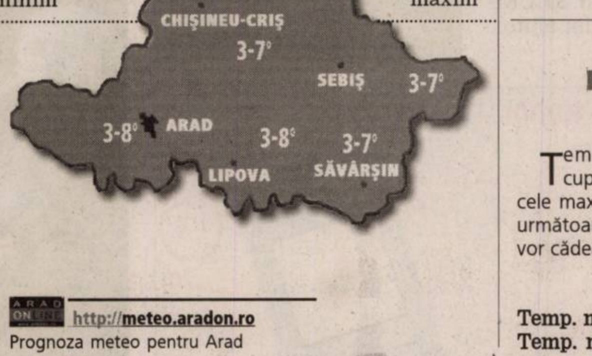

http://meteo.aradon.ro
Prognoza meteo pentru Arad

Soarele răsare: 07:08
Soarele apune: 18:25

Fazele lunii:

07.03 11.03 20.03 31.03

Prognoza meteo pentru 3 zile:

Temperaturile minime vor fi cuprinse între -2 şi 2 grade, iar cele maxime între 6 şi 12 grade. În următoarele zile cerul va fi noros şi vor cădea averse de ploaie.

Temp. minime:	-2 la 2°C
Temp. maxime:	6 la 12°C

	miercuri	joi	vineri	sâmbătă
	Moderat ploaie	Parţial noros	Parţial noros	Moderat ploaie
Min.:	-2°C	-2°C	2°C	2°C
Max.:	6°C	7°C	12°C	11°C

ADEVĂRUL
Cotidian independent Arad
Str. Poetului, nr. 1C, Arad
Auditat de BRAT

Director editor: Mircea Ţişcă (8465)
Secretariat: 281802 (centrala), fax - 280655
Şef departament difuzare: **Carmen Csordas** - 281797
Şef departament marketing: **Eugenia Bărdaş** (8464)
Marea publicitate: 280943
Mica publicitate: 210775
Tiparul executat la: SC Inform Media SRL,
Calea Torontalului, DN 6, km 5,7, Timişoara

Redactor şef: Doru Sava (8418) **Responsabil de număr: Cosmin Mihuţa**
Secretar general de redacţie: Gabriela Groza (8417) **Departamente: Eveniment: Cosmin Mihuţa** (8411), Adriana Barbu (8410), Lucian Şerban (8412), Margareta Szegö (8403); **Politic: Simion Todoca** (8425); **Economic:** Andreea Pintea (8419); **Cultură, Învăţământ: Vasile Filip** (8428), Vasile Sărăndan (8401) ; **Social: Tristan Mihuţa** (8431), Diana Duţu (8429); **Judeţ: Doru Sinaci** (8446) **Sport: Daniel Scridon** (8427), Adrian Hărţău (8433), Leonard Sfâra (8434) ; **Foto: Ştefan Matyaş** (8402); **Tehnoredactare:** Ghizela Şerban (8452), Ramona Vidulescu (8451), Cristi Ciulei (8450); **Designer:** Evelyn Kovago.
REDACŢIE : tel. 281802 (centrala); fax 280655, 281797;
e-mail:adevaruldearad@informmedia.ro, publicitate.adevarul@informmedia.ro, micapub.adevarul@informmedia.ro

PE SCURT

• **Acţiuni.** În urma controalelor efectuate, agenţii de politie rutieră au aplicat un număr de 542 sancţiuni contravenţionale pentru încălcarea regulilor de circulaţie, în valoare de 50.350 RON, au aplicat un număr de 656 puncte de penalizare, au reţinut 30 permise auto şi 15 certificate de înmatriculare.

COMENTARIUL ZILEI

Stafia uninominalului bântuie prin partide

TRISTAN MIHUŢA

tristan.mihuta@informmedia.ro

De ce se sperie unele partide de introducerea votului uninominal? Şi nu ne referim aici doar la PRM, care n-a făcut un secret din faptul că îi repugnă un asemenea sistem de vot. UDMR s-a lăsat şi ea cu greu convinsă de necesitatea uninominalului. Dar, la urma urmei, care partid s-a înghesuit în vreo luptă pentru ca românii să voteze oameni şi nu liste? Niciunul, chit că au declamat, ani de zile, nevoia de schimbare.

Răspunsul la întrebarea de mai sus este simplu. Uninominalul este proba de foc prin care se determină forţa politică şi sănătatea morală a unui partid. Prin el, prin votul uninominal, se verifică dacă, dincolo de statistică, dincolo de „cantitatea" de membri de partid pretinsă, partidul are şi oameni de calitate, capabili să stârnească aprecierea, încrederea electoratului. Pentru că una este ca alegătorului să i se pună în faţă o listă şi cu totul altceva este ca el să aibe de ales direct între unul sau altul. Lista este voalul abstract care ascunde elemente deloc de neglijat, pe când uninominalul ne pune în faţa concretului.

În consecinţă, introducerea votului uninominal va obliga partidele să scoată la bătaie tot ce au ele mai bun. Dacă au! Cine a pus accent pe calitatea şi onorabilitatea oamenilor va câştiga în faţa celor care nu au ştiut ori nu au putut să înregimenteze politicieni respectabili - deja verificaţi şi valorizaţi în bătălia politică.

Votul uninominal va zduncina poziţia actuală, în Parlament, a multor partide. Pe unele le va scoate chiar din scenă şi, poate, din culisele politicii. Va intra în funcţie sita cu „ochiuri" mici şi dese, pe care cetăţeanul o va folosi ca pe un mijloc de a elibera scena politică de persoane neserioase, de incapabili, de inşi care n-au alt gând decât cel al parvenirii. Nu se va face o igienizare totală, politică şi morală, de la primul exerciţiu de vot uninominal, dar frica de cetăţean va determina partidele să recurgă ele însele la această igienizare. Mai mult, le va impune să reconsidere electoratul, să se teamă de el şi să-l respecte.

Aşa ar trebui să fie şi credem că aşa se va şi întâmpla, în ciuda originalităţii stranii de care noi, românii, ne-am dovedit adesea capabili.

În grafic. Podul peste Mureş de la Conop începe să prindă contur. Pilonii sunt turnaţi, iar la sfârşitul lunii se va monta structura metalică.

(Foto: Dorin Ocneriu)

Premiile de fidelitate ale ziarului „Adevărul"

Arad - Abonaţii ziarului ADEVĂRUL pe luna martie sunt rugaţi să completeze cu litere de tipar talonul alăturat, să-l introducă într-un plic şi să-l expedieze, până la data de 25 martie a. c., pe adresa: Redacţia „Adevărul", Str. Poetului nr. 1C, Arad sau să-l depună personal in urnele ziarului Adevărul, amplasate pe B-dul Revoluţiei nr. 81, biroul Mica Publicitate, respectiv la sediul Adevărul – Str. Poetului nr. 1C. Pe plic, abonaţii sunt rugaţi să facă menţiunea „Pentru premiile de fidelitate". Taloanele primite vor participa, în data de 26 martie a.c. la tragerea la sorţi în cadrul căreia vor fi oferite abonaţilor 10 premii de fidelitate, în valoare de 150 de lei noi fiecare. Lista abonaţilor câştigători va fi publicată în ziarul nostru de joi, 27 martie 2008, iar premiile vor fi ridicate luni, 31 martie, ora 11,00, de la sediul redacţiei, str. Poetului nr. 1C, pe baza buletinului de identitate şi a chitanţei-abonament.

Atenţie: în plic va fi introdus doar talonul de mai sus, chitanţele-abonament rămânând la abonaţi!

ADEVĂRUL
Cotidian independent Arad

Talon de participare pentru luna martie

Nume____________________Prenume____________________

Adresa____

Localitatea________________Nr.telefon________________

Seria şi numărul chitanţei abonament________________

Se schimbă legea locuinţelor

- Legile vor afecta mii de arădeni care îşi închiriază locuinţele şi sute care vor să le mansardeze.

ADRIANA BARBU

adriana.barbu@informmedia.ro

Arad - Ministrul Dezvoltării, Lucrărilor Publice şi Locuinţelor, Laszlo Borbely, a prezentat noul pachet de legi privind locuinţele, acte normative care aduc modificări semnificative legilor din prezent. Actele vor fi afişate pentru consultare publică săptămâna viitoare, recomandări urmând să se primească în termen de 30 de zile.

Printre modificările aduse se numără, de pildă, stabilirea cadrului general prin care se vor realiza şi finanţa construcţiile de locuinţe, inclusiv prin atragerea de parteneri şi finanţări private, obligaţia autorităţilor de a-şi constitui rezerve funciare pentru construcţia de locuinţe sociale, modalităţile prin care cei care au un venit mediu net lunar pe persoană sub câştigul mediu net pe economie în ultimele şase luni vor beneficia de locuinţe sociale.

Legea privind închirierea locuinţelor stabileşte şi ea, printre altele, durata minimă a contractului de închiriere (minimum un an!), condiţiile de reziliere a contractelor de închiriere (ce poate fi realizat la iniţiativa locatorului, cu un preaviz de 6 luni, iar la iniţiativa locatarului cu preaviz de 3 luni). Proprietarii care vor fi prinşi că au închiriat proprietatea fără a încheia contract cu chiriaşul vor fi aspru sancţionaţi, această activitate constituind caz penal. Doar la nivelul Aradului, noua lege va afecta câteva mii de persoane, în municipiul existând peste 4.000 de contracte de închiriere de locuinţe.

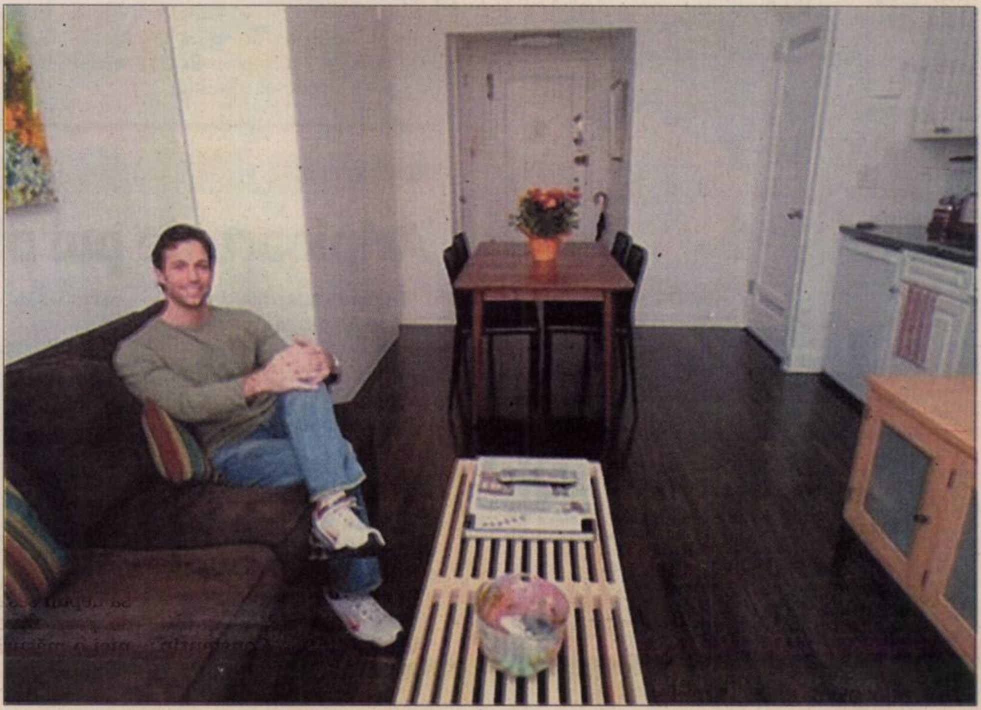

Chiriaşii vor încheia contracte pe minim un an (Foto: FAN)

Doar două treimi

O noutate care va interesa mulţi arădeni vizează faptul că decizia privind realizarea lucrărilor de reabilitare a imobilului se va face de către 2/3 dintre membrii asociaţiei! Interesant pentru arădeni, unde moda mansardării blocurilor intră deja pe piaţă, este faptul că odată aprobate aceste legi decizia de supraînălţare/mansardare va fi aprobată de 2/3 dintre membrii asociaţiei şi cu acordul tuturor proprietarilor locuinţelor situate la ultimul etaj al clădirii.

Numai la Renault predai masina veche cu dublu avantaj:
- 800 euro pentru masina veche
- promotii de pana la 1150 euro (in functie de modelul ales)
Oferta valabila DOAR in luna martie, in limita stocului disponibil !!!
BONUS : o rama foto digitala pentru primii clienti.
(H-271395)
Symbol
RENAULT
GETAX AUTOARENA
Calea Bodrogului 10, tel: 0257.281995
RECLAMĂ

PE SCURT

- **Pentru femei.** Primăria și Căminul Cultural Felnac vor organiza vineri, de la ora 19,00, un Bal de Ziua Femeii. Sunt invitate toate doamnele și domnișoarele. Intrare liberă.
- **Bal.** Vineri, ora 20,00, PD-L Zădăreni (Cosmin Lezeu - președinte), organizează un Bal de 8 Martie, cu intrare liberă. Balul se înscrie în seria de acțiuni demarate la 1 Martie, când organizația de femei din PD-L Zădăreni și-a ales o nouă conducere: Ardeuan Luminița, președinte, respectiv Matiș Lavinia prim - vicepreședinte.

SUDOKU

Reguli:

În fiecare bloc sunt câteva cifre între 1 și 9, stabilite dinainte. Acestea trebuie completate cu cifrele lipsă, în așa fel încât fiecare număr să figureze o singură dată. De asemenea, cifrele de la 1 la 9 trebuie să figureze o singură dată atât pe rândurile orizontale cât și pe coloanele verticale ale celor nouă blocuri luate împreună.

ÎNCEPĂTORI

	3	7	8	4				
	9				7	1	8	3
	2		3		6			7
	6	1				3		5
4				2				6
2		5				8	4	
3			5		8		7	
8	4	6	9				1	
				1	2	6	3	

AVANSAȚI

	1			9		5		4
4	2	6						
	5		8	4	7		2	
		3		6		8	4	
5		4	7		8			
		7		2				
8			1			4		
		5	4				7	1
9							5	

Soluția jocului din numărul precedent

6	1	3	8	9	5	2	4	7
5	8	7	1	4	2	3	9	6
2	9	4	7	3	6	1	5	8
4	2	1	5	6	3	7	8	9
8	6	9	4	2	7	5	3	1
3	7	5	9	1	8	4	6	2
9	3	2	6	5	1	8	7	4
1	4	8	3	7	9	6	2	5
7	5	6	2	8	4	9	1	3

ÎNCEPĂTORI

1	4	2	6	8	7	3	9	5
3	5	7	4	2	9	8	1	6
8	6	9	5	3	1	2	4	7
4	8	1	9	7	6	5	3	2
5	2	6	3	1	8	9	7	4
7	9	3	2	4	5	1	6	8
2	7	4	1	5	3	6	8	9
6	1	8	7	9	2	4	5	3
9	3	5	8	6	4	7	2	1

AVANSAȚI

Cuvinte norocoase!

Concursul „Cuvinte norocoase!" continuă. Completați toate integramele din perioada 1 martie a.c. – 15 martie a.c. și trimiteți-le, împreună cu un (singur) talon de concurs, pe care îl găsiți alături, pe adresa Redacției (B-dul Revoluției nr. 81), până în data de 27 martie a.c. Plicurile cu cele 13 integrame completate și talonul de concurs aferent, completat la toate rubricile, pot fi depuse și direct la sediul Redacției. În urma unei extrageri, care va avea loc în data de 28 martie a.c., cel mai norocos fidel al integramelor va câștiga un obiect de uz casnic. Extragerea va avea loc în prezența unei comisii. La acest concurs nu pot participa angajații Inform Media și nici rudele acestora de gradele I și II.

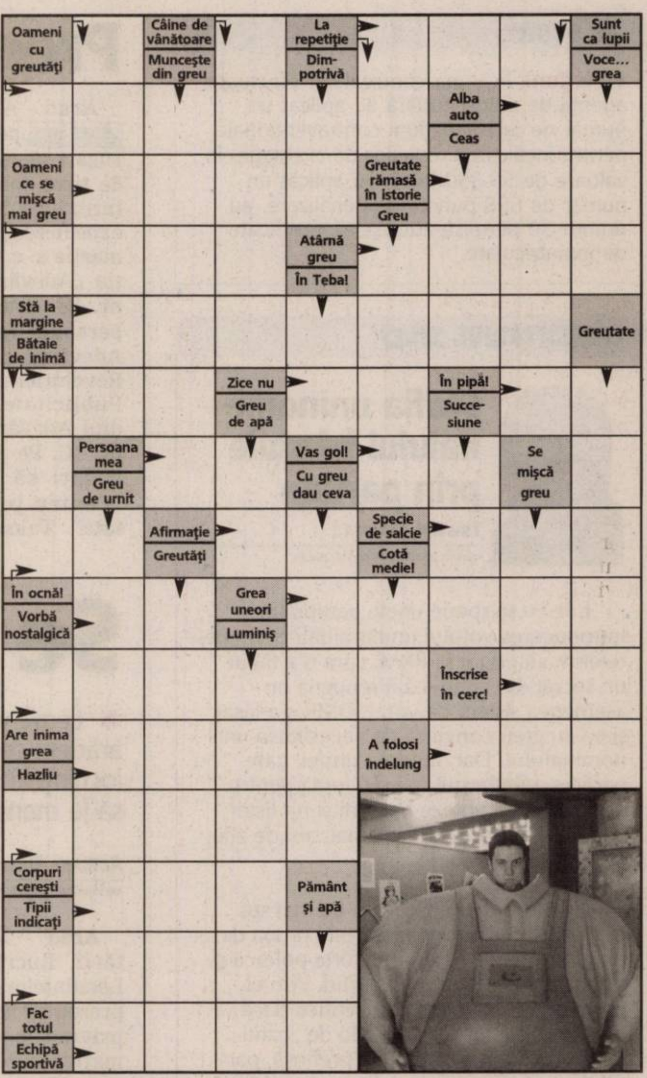

Soluția integramei din numărul precedent: S – A – ATE – PUBLIC – CH – PA – VECHE – PORTI – LIN – RAU – COPT – ST – SPIRA – EGALE – TG – ORA – ARS – H – C – LOT – CUI – AGER – ROSU – ARBITRAJ – ALI – V – BEGA – ME – OR – NULE

Nume..........................Prenume..........................
Adresa..........................
Tel..........................Localitatea..........................
Sunteți abonat la **Adevărul**? DA ☐ NU ☐
ADEVĂRUL

CITIRE APOMETRE

Miercuri, 5 martie. Steagului, Clopotului, P-ța Obor, Tarafului, Cobzei, N. Lenau, Flacăra, Vântului, Pașcani, Nucului, T. Păcăteanu, E. Monția, Bobocilor, A.M. Guttenbrun, A. Endre, I. Lengyel, Calea Timișorii, Renașterii, Marginei, Lalelelor, Bujor, Adrian, Crinului, Fabius, Calea 6 Vânători, Dobrogea, Siret, Crișului, Arțarului, Ovidiu, Sălcuța, Cedrului, Bumbacului, Câmpul Liniștii, C. Porumbescu, Țepeș Vodă, Paltinului, V. Hugo, Toamnei, Fulgerului, Călăraș, Dorului, Foișor, Ursului, Fragilor, Luchian, Brezoianu, Stupilor, Plopilor, Tr. Andreica, Secerei, Făt Frumos, Tr. Corcheș, Grozăvești, Fagului, Măgurele, Zambilelor, A. Pann, I. Creangă, Păcurarilor, Grădinarilor, G. Doda, Codrului, Bogdan Voievod, I. Câmpineanu, C. Brâncoveanu, Baba Novac, Școalei, V. Conta, Obedenaru, Bucegi.

REȚETA ZILEI

Aripioare de pui picante

Ingrediente: 500 gr. aripioare de pui, 4 linguri ulei, 50 ml. vin roșu, 150 gr. pastă de roșii, 2 linguri susan prăjit, 3 linguri miere, piper, boia iute, sare.

Mod de preparare: Aripioarele se ung cu marinată obținută prin amestecarea ingredientelor și se lasă minim 1/2 oră la rece. Se pun în tavă, se toarnă deasupra restul sosului și se pun la cuptor până se rumenesc. Se servesc cu piure de cartofi sau cartofi prăjiți și murături.

Poftă bună!

PROGRAME TV

TVR 1

07:00 Jurnalul TVR Sport Meteo
07:40 File NATO
07:45 Hai să bucătărim! (r)
08:00 Trezirea la apel!
09:00 Jurnalul TVR
09:10 Trezirea la apel!
10:10 Între bine și rău (r)
11:20 Ochiul magic. (r)
12:00 Garantat 100% (r)
13:00 Cory și restul lumii (s)
13:30 Clubul desenelor animate (desene)
14:00 Jurnalul TVR Sport Meteo
14:40 File NATO
14:45 Hai să bucătărim!
15:00 Teleshopping
15:30 Oameni ca noi
16:00 Bagaj pentru... Europa. Filler C.O.R
17:00 Jurnalul TVR
17:15 Ne vedem la TVR! Talk-show despre viața de zi cu zi, în care invitatul principal ești chiar tu!
18:40 File NATO
18:45 Cu ochii'n 4
19:00 Jurnalul TVR Sport Meteo

20:15 Coronado (acțiune SUA, 2003) Cu: Kristin Dattilo, Michael Lowry, Clayton Rohner.Regia Claudio Fäh
21:50 Celebritățile timpului tău (documentar Australia, 2005)
22:00 Ultra News
22:25 File NATO
22:30 Jurnalul TVR Sport Meteo
23:00 Afaceri secrete (s)
00:10 Dragoste și epolețí (acțiune Franța, 2005) Cu: Jean Dujardin, Pascal Elbé. Regia Philippe de Chauveron Franck și Paul pleacă la Toulon pentru a-l prinde pe traficantul Carlos.
01:50 Jurnalul TVR (r) Sport Meteo
02:50 În bătaia focului (dramă Italia .2002)
05:00 Semne (r)

PRO TV

07:00 Știrile ProTv Ce se întâmplă, doctore ?
09:00 Omul care aduce cartea
09:05 Pe locuri, fiți gata, gătiți! (s)
10:00 Între artă și știință (s)
11:00 Viața sub presiune (s)
12:00 Tînăr și neliniștit (s) (r)
13:00 Știrile Pro Tv
13:45 Ce se întamplă, doctore? (comedie SUA, 1972) Regia: Peter Bogdanovich Cu: Barbara Breisand, Ryan O'Neal, Kenneth Mars, Austin Pendleton, Sorrell Booke. Aventurile ce decurg din încurcarea a patru genți de voiaj identice, dar cu posesori și conținuturi total diferite. Necazurile încep la o convenție a muzicologilor, în San Francisco.
16:00 Tânăr și neliniștit (s)
17:00 Știrile ProTv Vremea
17:45 Happy Hour
19:00 Știrile Pro Tv Sport Vremea

20:30 Expertul (s)
21:45 UEFA Champions League Știrile Pro Tv
00:00 Rezumat Champions League.
00:55 Omul care aduce cartea (r)
01:00 Știrile Pro Tv (r)
02:00 Expertul (r)
03:00 Între artă și știință (s) (r)
04:00 Viața sub presiune (s) (r)
05:00 Pe locuri, fiți gata, gătiți! (s) (r) Celebrul bucătar britanic dă startul unei noi competiții culinare. Doi bucătari, sau celebrități, se împart în două echipe, care, în douăzeci de minute trebuie să pregătească feluri de mîncare avînd la dispoziție ingrediente selectate chiar în acel moment

ANTENA 1

07.00 În gura presei
08.00 Neatza (matinal)
10.00 În gura presei (r)
11.00 Hercule (s)
12.00 Miami Vice (s)
13.00 Observator
13.45 Din dragoste (divertisment) (r) Din dragoste aparține categoriei "ordinary people show", fiind un spectacol cu public care își propune să lanseze pe piața TV din România un nou concept pentru noțiunea de divertisment și anume un gen de divertisment bazat pe sentimente și emoții. Publicul țintă al emisiunii îl constituie în special tinerii între 18-30 de ani dar poate fi extins la întreaga familie, deoarece dragostea nu are vârsta.
16.00 Observator
17.00 9595
18.00 Folclorul contraatacă (divertisment)
19.00 Observator Sport

20.30 Masculin x Feminin ?
22.30 Observator Sport Meteo Observatorul ANTENEI 1 este construit ca un jurnal de atitudine, în care subiectele mari, grave, naționale contează și nu suferă în competiția cu soluția facilă a știrilor sângeroase.
23.30 Un Show Păcătos cu D. Capatos (divertisment)
01.00 Echipa de Intervenție (s) Acțiunea acestui serial gravitează în jurul unui grup de pompieri profesioniști ai brigăzii 62 într-un New York ulterior evenimentelor din 11 septembrie. Tommy Gavin a permis presiunilor jobului său să-i distrugă viața de familie, separându-l de soția sa, Janet și cei trei copii ai lor

HBO

06:00 Înmormântare cu cântec (Dramă, SUA, 1992) Cu: Bob Hoskins, William Petersen, Pamela Reed, Nancy Travis, Tim Curry
07:35 Incident la Loch Ness (Aventuri, Marea Britanie, 2004) Cu: Gabriel Beristain, Kitana Baker, Werner Herzog
09:10 Prea multă dragoste (Dramă, Germania, 2004) Cu: Moira Grassi, F. Murray Abraham, Sophia Loren
10:50 Justin Timberlake FutureSex/Loveshow (SUA, 2007)
13:10 Masca din oglindă (Aventuri, Marea Britanie, 2005) Cu: Stephanie Leonidas, Gina McKee,
14:50 Acesta este Elvis (Biografic, SUA, 1981)
16:55 Alex Rider - Micul spion (Acțiune, Germania, 2006)
18:30 Casa e un monstru! (Animație, SUA, 2006)

20:00 Familia Stone (Comedie, SUA, 2005) Cu: Claire Danes, Diane Keaton, Rachel McAdams, Dermot Mulroney, Craig T. Nelson
21:45 Fumalul (Horror, SUA, 2006) Cu: Ja Rule, Danny Trejo, Tom Sizemore, Michael Pare, Kelly Stables
23:10 Tărâmul libertății (Thriller, SUA, 2006) Cu: Samuel L. Jackson, Julianne Moore, Edie Falco, Ron Eldard, William Forsythe
01:00 Familia Stone (Comedie, SUA, 2005) Cu: Claire Danes, Diane Keaton, Rachel McAdams, Dermot Mulroney, Craig T. Nelson
02:40 Fumalul (Horror, SUA, 2006)

TVR 2

08:35 Stele de la Hollywood (documentar) **09:05** Ferma.(r) **10:00** Descoperă românii **10:10** Tonomatul DP 2 **11:40** Aventurile lui Sherlock Holmes **12:35** Popasuri folclorice **13:35** Replay (r) **14:30** e Forum **15:00** Împreună în Europa **16:00** Jurnal **16:15** Jurnal **16:30** Autostrada TVR **18:00** Jurnal regional **18:40** Orgolii (s) **19:35** Replay **20:00** Campionatul de comedie **20:25** România – Grecia (polo) **21:40** Ora de știri Știri, sport, meteo **22:40** Spectatoarea **00:30** Crime ale secolului XX (doc.) **01:40** Regii blestemați (I) (dramă)

PRIMA TV

07:30 Sport cu Florentina **07:35** Al șaptelea cer (s) **08:30** Teo Live (r) **10:00** Eu, tu și Ovidiu și **12:30** Sport, dietă și o vedetă (reluare) **13:00** Teleshopping **13:30** Camera de râs **14:00** Teleshopping **14:30** Dragoste și putere (s) **15:00** Focus **15:30** Trăsniți din N.A.T.O. (s) (r) **16:00** Nimeni nu-i perfect Sitcom (s) (r) **16:30** Teo Live **18:00** Focus **19:30** Camera de râs **20:00** Cronica Cârcotașilor **22:00** Trăsniți din N.A.T.O. (film serial) **22:30** Nimeni nu-i perfect Sitcom (film serial) **23:00** Focus Plus **00:00** Jack cuceritorul (thriller, SUA)

ACASĂ

06:00 Pagini de viață (s) (r) **07:00** Destine furate (s) (r) **09:00** Războiul sexelor (s) (r) **09:45** Anita (s) **11:00** Iubire tîrzie (s) **12:00** Stăpîna destinului (s) **14:00** Inimă de țigan (s) (r) **15:30** Destine furate (s) **16:30** Vremea de ACASĂ **16:35** Destine furate (s) **17:30** Povești adevărate (divertisment) **18:30** Cele două fețe ale Anei (s) **19:30** Rățușca cea urîtă (s) **20:30** Inimă de țigan (s) **22:00** Poveștiri de noapte (divertisment) **22:30** Războiul sexelor (s) **23:00** Pagini de viață (s) **00:00** Poveștiri adevărate (divertisment) (r)

REALITATEA

09.00 Realitatea de la 09.00 **14.50** Realitatea bursieră. Zilnic, de luni până vineri, Sorin Freciu și invitații săi vă dezvăluie culisele pieței de capital. Veți cunoaște mecanismele din spatele evoluției cursurilor direct de la profesioniștii domeniului: brokeri, analiști, investitori de top sau ziariști din presa economică. **15.00** Realitatea de la 15.00 **15.05** Fabrica **16.00** Realitatea de la 16.00 **17.00** Editorii Realității **18.50** Realitatea zilei **20.00** Realitatea de la 20.00 **20.05** Realitatea zilei **21.50** Ziarul Realității **22.00** 100% **23.00** Oamenii realității

AXN

07:00 Apel: Crimă (s) **08:00** Poliția portuară (s) **09:00** Survivor - Pearl Islands (reality show) **10:00** Brigada Omucideri (s) **11:00** Apel: Crimă (s) **12:00** Survivor **13:00** Poliția portuară (s) **14:00** Brigada Omucideri (s) **15:00** Dispăruți (s) **16:00** Apel: Crimă (s) **17:00** Poliția portuară (s) **18:00** Survivor **19:00** Brigada Omucideri (s) **20:00** Dispăruți (s) **21:00** Mesaje de dincolo (s) **22:00** Dosarele lui Dresden (s) **23:00** Ultima cină (Com.) **00:45** Împotriva destinului (s)

PRO CINEMA

09:30 Nebun după tine (s) (reluare) **10:30** Monk (s) (r) **12:30** Teo (r) **13:45** La Bloc (r) **14:15** Hi Hi Puffy AmiYumi (d.) **14:45** Aventurile lui Jackie Chan (d.) **15:15** Descoperă Romînia (reluare) **15:45** Icstrim Tivi **16:15** Un Amish la oraș (s) **17:15** Zoom în 10 **17:30** Proprietăți fierbinți (s) (r) **18:00** Hollywood necenzurat (doc.) **19:00** Testamentul (s) **20:00** Nebun după tine (s) **20:30** Cu sînge rece (s) **21:30** Proprietăți fierbinți (s) **22:00** Premoniții **00:15** Vârsta de aur

B1

07:00 710 (matinal) **10:00** Animus și Anima (r) **11:00** Povesti de viata (r) **12:00** Stiri **13:05** Quadriga 1 (documentar) **13:35** Cinema (documentar) **14:35** Euromaxx (documentar) **15:00** Teleshopping **15:40** Drive It (documentar) **16:00** NASUL (talk show) (reluare) **18:00** 6! VINE PRESA **20:00** ANIMUS ȘI ANIMA **21:00** POVEȘTI DE VIAȚĂ **22:00** NAȘUL (TALK SHOW) **00:00** INTERZIS **00:30** 6! VINE PRESA (reluare)

M1

6:50 Răsărit de soare **10:05** Film serial: Dr. Quinn **11:00** Don Matteo **12:00** Dragă Domnul Dr. **13:00** Știri, sport **13:15** TV Taxi **13:30** Hrvatska kronika (mag.) **14:00** Ecranul nostru (mag.) **14:30** Colegii de școală **15:30** Vipera neagră **16:05** În așteptarea guvernului **16:35** Film serial: Orășelul **17:35** Fereastră **18:00** TV Taxi **18:15** Știri **18:45** Film serial: Magia **19:40** Film serial: Moștenitorul **20:30** Știri, sport **21:10** Telesport **0:00** Miercuri seara

CINEMAX

07:00 Inima lui Hope (Dramă, Canada, 2005) **08:25** La fel ca toată lumea (Comedie, Belgia, 2006) **10:00** Sfârșitul unei zile lungi (Biografic, Marea Britanie, 1992) **11:25** Ca să nu te uit (Dramă, Italia, 2006) **13:05** Să pleci, să te întorci… (Dramă) **15:05** Rain Man (Dramă, SUA, 1988) **17:20** Cuscrii (Comedie, SUA, 1979) **19:05** Prefăcătoria (Comedie) **21:00** Binecuvântați animalele și copiii (Dramă) **22:45** Intenții criminale (Com.) **00:20** Thelma și Louise (Dramă) **02:30** Dallas 362 (Dramă) **04:05** Dezgolit (Dramă) **06:15** În lumina reflectoarelor - R. Redford

NAȚIONAL

09.00 Neața Națiune **11.00** Acapulco HEAT (s) Acapulco Heat este o echipă de profesioniști în slujba C5, o coaliție secretă a cinci țări, care luptă împotriva terorismului. Însă existența acestei echipe nu este recunoscută de nici una dintre aceste țări, iar Acapulco Heat folosește ca paravan o firmă care vinde articole de plajă. **12.20** Uite cine câștigă **14.30** Miezul problemei (r) **16.00** Țara lui Papură Vouă **16.30** În plină acțiune (s) **17.30** Taxi Driver **18.30** Știri Național TV **20.00** Extralarge: Umbra Ninja (f) **22.00** Miezul problemei **23.30** Stirile noptii **00.00** ReGenesis

HALLMARK

12.00 Coșmarul din Caraibe (f). Dramă, SUA, 2006 **14.00** Ficele lui McLeod (r) **15.00** Furtuni în mijlocul verii (r) (f) **17.00** Amy (s) Bazat pe povestea adevărată a mamei actriței principale, Amy Brenneman, serialul este un tablou a trei generații de femei ale căror destine se împletesc, pe măsură ce acestea își înfruntă problemele de ordin personal și profesional. **18.00** 12 ore de trăit (f). Dramă, SUA **20.00** Medium (s) **21.00** Lege și ordine: Intenții criminale (s) **22.00** În umbra legii (film serial) **23.00** Medium (r) **00.00** Lege și ordine: Intenții criminale

DISCOVERY

13.00 Brainiac **14.00** O pradă mortală **15.00** Cum se fabrică? **16.00** Rable și reparații **17.00** Constructorii de motociclete **18.00** Automobile americane recondiționate **19.00** Vânătorii de mituri. Vânătorii de mituri, cei doi experți în efecte speciale pentru filme artistice Adam Savage și Jamie Hyneman, ajutați de echipa lor încearcă să separe adevărul de legendele urbane. **20.00** Cum se fabrică? **21.00** Adevăratul loc al crimei **22.00** Meserii murdare **23.00** Misiune incredibilă **00.00** Cele mai ciudate povești cu OZN-uri din lume

PE SCURT

- **Cântări.** Societatea Biblică din România a tipărit a 13-a ediţie a cărţii de cântări „Harfa Bisericilor lui Dumnezeu”. Într-o prezentare grafică deosebită, lucrarea cuprinde 978 de cântări bisericeşti.

„Cuvântul Adevărului”

Arad (V.F.) - A apărut numărul 2 al buletinului Cultului Creştin Penticostal „Cuvântul Adevărului”. Revista continuă cu a treia parte a documentarului „Istoria bisericii penticostale din România”, semnat de preşedintele cultului, Pavel Riviş Tipei. Tot sub semnul aniversării, vicepreşedintele Cultului Penticostal scrie editorialul „La 85 de ani”. Din sumar mai consemnăm meditaţia „La întâlnire cu viitorul” de Gelu Arcadie Murariu, rubricile consacrate de „Amintiri”, „Viaţă creştină”, „Informaţii”, „Caleidoscop”, „Revista presei”, „Poşta redacţiei”.

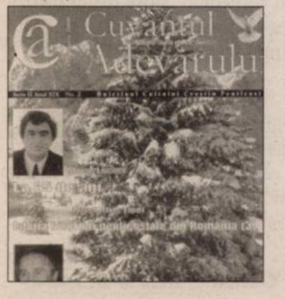

FARUL CREŞTIN

Farul creştin

Arad (V.F.) - Revista baptiştilor români de pretutindeni „Farul creştin” cuprinde, în numărul pe luna februarie, editorialul „Biblia putea avea cu o carte mai puţin” de pastor Romică Iuga, „La poarta lui Beniamin”, „Mama nu avea nevoie de mine”, „Festivalul speranţei se apropie”, „Pe cine foloseşte Dumnezeu?” „Condiţia şi scopul vieţii şi al morţii”. De asemenea acest număr conţine informaţii de la evenimente bisericeşti (inaugurări, botezuri), prezentări de carte creştină şi „pagina copiilor”.

Episcopia, în ajutorul semenilor

Arad (V.F.) - Cu binecuvântarea, atenta supraveghere şi implicarea personală a P.S. Episcop dr. Timotei Seviciu, în urmă cu un an îşi deschidea porţile un nou obiectiv social la Episcopia Aradului şi Hunedoarei - Cantina socială „Sf. Ierarh Nicolae”. Zilnic, în jur de 50 familii din Arad şi din împrejurimi, beneficiază de masa de prânz în mod gratuit, totalul porţiilor de mâncare gătite fiind de aproximativ 13.200.

„Strădania ostenitoarelor Cantinei a fost cea care a pus în valoare darul cel mare pe care din suflet l-au oferit partenerii şi voluntarii noştri în susţinerea acestui obiectiv social - ne-a spus pr. Mircea Bupte, consilier pe probleme sociale în cadrul Episcopiei. Mulţumim astfel Fundaţiei Renincoor Open Hand, SC Staniş SRL, SC Cara SRL, dlui Holomei Cristian, SC Izvor SRL, d-nei Păunescu Florica, d-nei Cheţe Ana, d-nei Balog Silvia, d-nei Deme Ana, d-nei Szabo Raluca, d-nei Pavel Ştefania, d-nei Giurgiu Lidia, d-nei Cismaş Cristina, d-nei Bupte Iuliana, d-lui Turi Ştefan, d-lui Colf Mircea, d-nei Dr. Şiclovan Monica, d-nei Dr. Popeţiu Ana, d-nei Negoiescu Mariana, d-lui Stroe Petrică, d-nei Faur Silvia, d-nei Şocaţ Voichiţa, d-nei Socoloschi Florica, d-nei Mădărăşan Raluca, d-nei Beniuc Floare – toţi cu familiile, precum şi tuturor celor mulţi ştiuţi şi neştiuţi care au contribuit la mersul înainte al Cantinei Sociale a Episcopiei Aradului.”

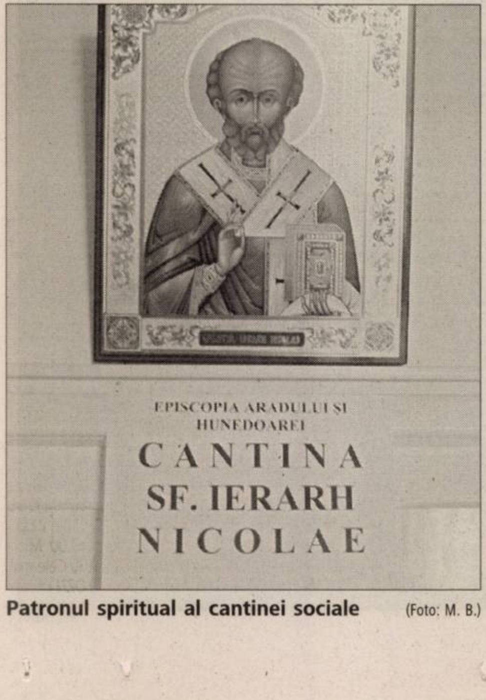

Patronul spiritual al cantinei sociale (Foto: M. B.)

Povestea celor patru orbi

■ „Dacă e cu putinţă, atât cât depinde de voi, trăiţi în pace cu toţi oamenii!” (Romani 12:18)

JOSEPH BONFORTE
josephbonforte@gmail.com

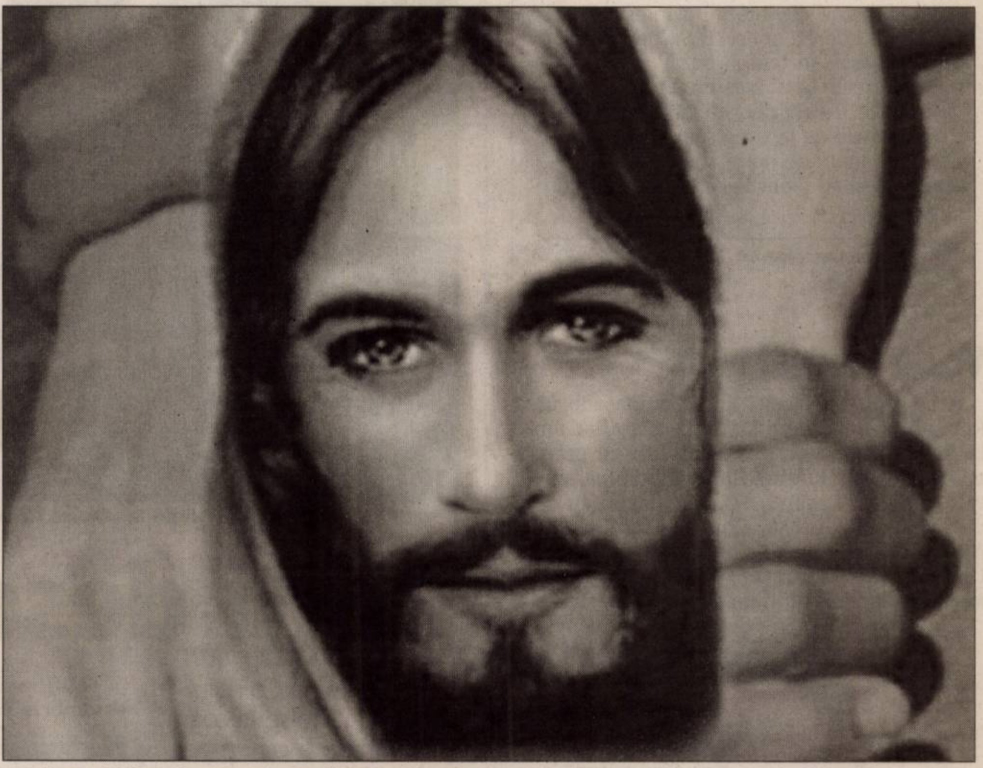

„Mai am şi alte oi care nu sunt din staulul acesta...” (Ioan 10:16)

Există o legendă care spune că Iisus a trimis patru orbi pe care i-a vindecat, să evanghelizeze şi să vindece. Aceştia s-au adunat, iar primul a luat cuvântul: „Trebuie să învăţăm oamenii, că pentru a primi vindecarea e necesar să stai pe o stradă în Ierihon” (Marcu 10:46-52). „Să nu începem cu doctrinele false!”, strigă al doilea. „Eu pot mărturisi personal că de fapt trebuie să mergi în templul din Ierusalim (Mat 21:14). Dar din păcate, acesta a fost distrus de romani, deci nu mai e posibil...” Al treilea i-a acuzat: „Religia voastră e falsă! Adevărul e că Iisus şi-a pus mâinile peste mine de două ori şi apoi mi-a scuipat în ochi!” (Marcu 8:22-26). „Iisus ne-a avertizat despre voi, proroci falşi!” a concluzionat al patrulea. „De fapt e nevoie ca bolnavul şi părinţii lui să fie fără păcat. După aceea trebuie să se scuipe pe pământ, să se facă tină sfântă, apoi se freacă ochii cu ea, după care persoana trebuie să meargă să se spele în scăldătoarea Siloam.” (Ioan 9:1-7). Deci, neputându-se pune de acord, s-au despărţit.

> *Căutaţi pacea cu toţii şi sfinţenia fără de care nimeni nu va vedea pe Domnul*
>
> **EVREI 12:14**

Doar o legendă? Cu siguranţă! Dar Dumnezeu iubeşte toţi credincioşii sinceri, fără a avea importanţă cât de diferiţi suntem unii de alţii. Iisus a spus că adevărata superioritate constă în dragoste: „Prin aceasta vor cunoaşte toţi că sunteţi ucenicii Mei, dacă veţi avea dragoste între voi.” „Iar peste toate acestea, îmbrăcaţi-vă cu dragostea, care este legătura desăvârşirii” (Ioan 13:35; Col. 3:14).

Iisus s-a rugat: „...Ca toţi să fie una, după cum Tu Tată eşti în Mine şi Eu în Tine, pentru ca ei să fie cum suntem Noi. Eu în ei şi Tu în Mine, pentru ca ei să fie în chip desăvârşit una” (Ioan 17:20-24). În Cer nu vor fi diferenţe... nici măcar pentru acei credincioşi sinceri care sunt „diferiţi” de noi. „Nu te lăsa biruit de rău, ci biruieşte răul prin bine”. (Rom 12: 21; 2 Tim 2:23-26)

Şi apostolii au crezut că cei care nu lucrează împreună cu ei, nu pot fi credincioşi adevăraţi. Ioan i-a spus lui Iisus: „Învăţătorule, am văzut pe unul care în numele Tău, scoate demoni şi l-am oprit, căci nu Te urmează împreună cu noi.” Trebuie să ne întrebăm şi noi, cum tratăm un creştin şi ce gândim despre el, când “nu-L urmează pe Hristos” cu noi? Răspunsul lui Iisus e un ecou de-a lungul secolelor: „Nu-l opriţi; căci cine nu este împotriva voastră este pentru voi.” (Luca 9:49-50) Dar noi? Suntem dispuşi să îi iubim pe cei care Îl urmează pe Iisus după credinţa lor? (Romani cap.14).

Copiii, crescuţi creştineşte

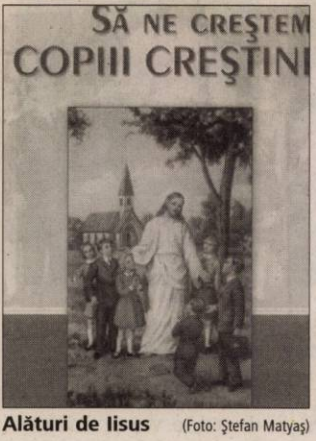

Alături de Iisus (Foto: Ştefan Matyaş)

■ Sufletul copilului este asemeni unei mlădiţe care caută sprijin pentru a se înălţa.

Arad (D.M.) - „Dacă a rămas ceva în lumea noastră care să ne amintească de frumuseaţea Raiului, e frăgezimea frunzelor de primăvară, e ciripitul păsărelelor şi ochii puri ai copiilor”, este motto-ul care este trecut pe una dintre coperţile proaspetei cărţi de educaţie religioasă. Editura „Multimedia Internaţional” a scos la lumina tiparului această nouă lucrare destinată educaţiei spirituale a tinerilor, cu numele „Să ne creştem copiii creştini”. Autoarele, director institutor Mărioara Tamba, institutor Elena Cristina Dronca, institutor Lucia Ostafi, ne propun să ne rezervăm timp pentru a face educaţie copiilor aflaţi la vârsta fragedă. Concepută din dragoste pentru cei mici, cartea cuprinde rugăciuni, poezii, istorioare şi scenete presărate cu imagini cu îngeri, icoane şi imagini sfinte.

Din cuprins, putem spicui câteva titluri care ne îndeamnă la înălţare: „Copilul şi îngerii”, „Omul în faţa lui Dumnezeu”, „Iubire adevărată”, „De ce ouă roşii de Paşte?” etc.

Suprema năzuinţă a omului

■ Fără sprijinul divinităţii, ne este imposibil să devenim biruitori asupra răului cât există în lume

PR. DAN MAGDA
adevaruldearad@informmedia.ro

Omul este realitatea cea mai complexă de pe pământ şi din această complexitate rezultând dificultatea cunoaşterii lui, întrucât s-a încercat de multe ori să fie redus la o singură caracteristică ca fiind esenţială. De fapt el este socotit o realitate specifică care depăşeşte condiţia celorlalte forme de existenţă – de aceea problema omului este una din problemele centrale care i-a preocupat în toate timpurile pe marii gânditori, chiar dacă fiecare şi-a exprimat convingerea privind valoarea şi destinul său într-un mod unilateral.

> *Alesul în istoria umanităţii stă sub semnul revelaţiei. Adică este robul lui Dumnezeu, singura robie consolatoare şi eliberatoare*
>
> **PETRE ŢUŢEA**

Prin umanismul său, care poate descoperi două sensuri şi anume: cel al dragostei faţă de oameni şi altul, mai restrâns de interes faţă de valorile antichităţii, omul poate să devină fericit sau abandonat într-o lume în care este nevoit să-şi construiască un mod propriu de viaţă unde să cunoască toată bogăţia de valori, devenind astfel „descentrat din axul vrerii divinului cu acţiune directă asupra aventurii pentru rezultat util” (Mircea Vulcănescu). Astfel că, omul modern este înnecat în Renaştere, se evidenţiază ca fiind „omul girueta, omul faustic al schimbării iluzorii”(Petre Tuţea).

Prin rugăciune suntem biruitori (Foto: FAN)

În această situaţie a prăvălirii omului în timp, în iluzie, în râu, în degradare, în care relaţiile lui cu Dumnezeu se alterează, Ţuţea avea să spună că „omul de ştiinţă, artistul, trebuie să cunoască: metafizica, teoria cunoaşterii, logica, psihologia şi istoria.”

Prin libertatea sa, omul, poate alege între paradisul atemporal şi angajarea în timp prin „cunoştinţa binelui şi răului”, iar răul nu poate fi cunoscut decât în curgerea timpului. Omul lipsit de sensibilitate metafizică şi religioasă, şi privit dintr-o perspectivă materialistă este un om redus avand doar câteva date periferice nesemnificative. Când fugi de Dumnezeu, realitate şi principiul existenţial suprem, elementele naturale rămase singure devin puteri subumane şi forţe ale negaţiei.

Liniştea şi pacea nu le putem câştiga prin delăsare şi înşelăciune, ci numai cel ce îşi pierde sufletul său pentru evanghelie, acela îl va câştiga atunci când ne angajăm cu toată fiinţa către împlinirea unui destin uman superior.

Umanismul fără Dumnezeu s-a dovedit a fi uman.

PE SCURT

- **Documente false.** Poliţiştii de frontieră arădeni au reţinut două persoane din Turcia, care la ieşirea din ţară au prezentat documente de identitate bulgăreşti. Turcii Bayram S., de 20 ani şi D.S., de 17 ani, au intrat legal în ţară în baza paşapoartelor personale turceşti, în urmă cu opt zile. Tinerii declară că au obţinut documentele de la o persoană ale cărei date de identitate nu le cunosc, în Bucureşti şi au plătit fiecare câte 1000 de euro.

www.aradon.ro
Aici comunicat ijpf

Vizită la nivel înalt

Arad (A.P.) - Excelenţa Sa, ambasadorul Republicii Cehe Petr Dokladal s-a aflat ieri la Arad. Ambasadorul s-a întâlnit cu primarului municipiului Gheorghe Falcă, cu viceprimarul Levente Bognar, dar şi cu vicepreşedintele CJA, Gavril Buza. Ambasadorul a propus organizarea Zilei Cehiei şi a promis că se va implica în menţinerea relaţiilor între oraşul nostru şi Cehia. De asemenea, Excelenţa Sa a avut şi o întrunire cu reprezentanţii Camerei de Comerţ, Industrie şi Agricultură Arad, cu scopul de a dezvolta relaţiile economice între Arad şi Cehia.

Ambasadorul Petr Dokladal (Foto: M. Szego)

www.aradon.ro
Aici foto şi video

Parteneriat european

Arad (A.P.) - Camera de Comerţ, Industrie şi Agricultură a Judeţului Arad, în colaborare cu ITD Hungary, Agenţia de investiţii şi dezvoltare comercială din Ungaria, organizează pe 13 martie o serie de întâlniri între firme din Ungaria şi posibili parteneri din România. Astfel, 34 de firme maghiare de construcţii şi servicii vor lua parte la discuţii, înscrierea firmelor fiind gratuită. „Întâlnirile Bilaterale de Afaceri, care se vor organiza în Pavilionul B al Expo Arad Internaţional, au rolul de a-i cunoaşte pe posibilii parteneri de afaceri din Ungaria din domeniul construcţiilor”, declară directorul CCIA Arad, Nicolae Groşan. Reprezentantul ITD Hungary, Kasa Zsolt, a mai subliniat că „foarte multe firme din Ungaria doresc să lucreze în parteneriat cu firme din România, în special în domeniul construcţiilor”.

www.aradon.ro
Aici foto şi video

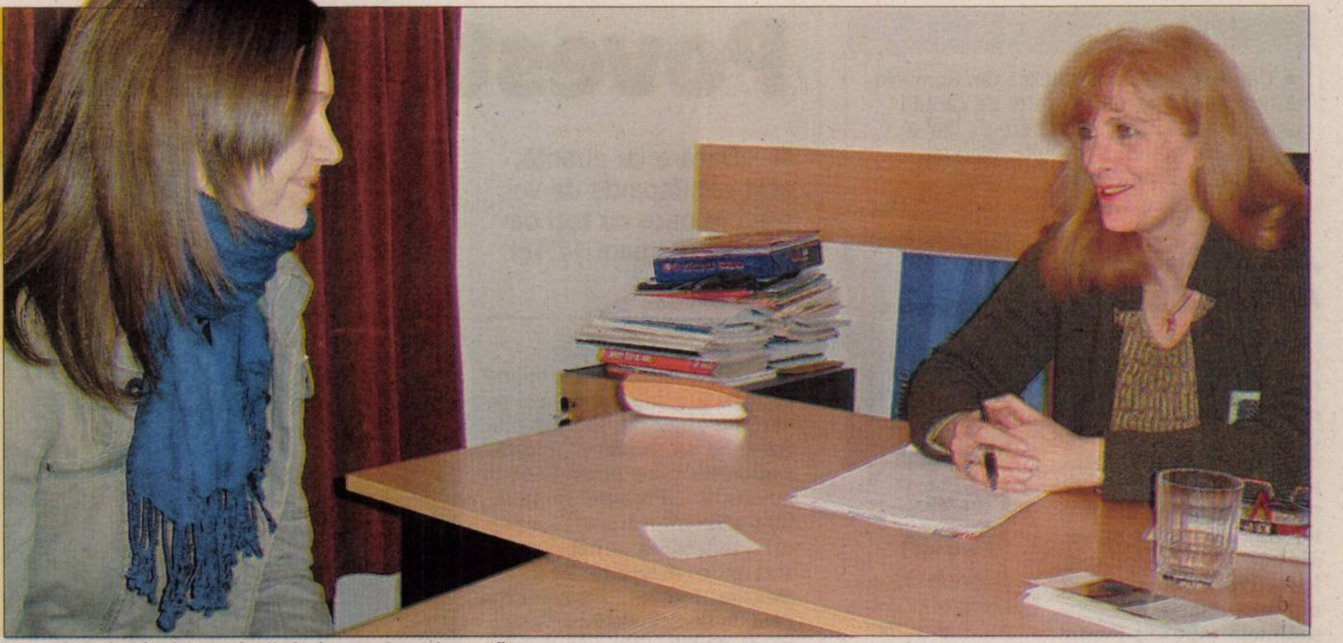
Discuţii individuale cu elevii de la „Moise Nicoară” (Foto: A.F.)

Porţi deschise spre Europa

A fi elev la Colegiul Naţional „Moise Nicoară” înseamnă a fi cu un pas înainte în Europa.

Arad (A.F.) - Colegiul Naţional „Moise Nicoară” a fost vizitat la sfârşitul săptămânii trecute de d-na Graziana Boscato, psiholog-consilier pe probleme de orientare profesională al asociaţiei EUROGUIDANCE. Rolul ei este de a promova în ţările UE universităţile franceze şi de a prezenta tinerilor demersurile necesare pentru a deveni studenţi la cele mai prestigioase facultăţi din Paris, Strasbourg, Lyon etc.

Totul a început în luna octombrie când prof. Mircea Potocean, directorul Colegiului Naţional „Moise Nicoară”, în cadrul unei discuţii cu Jean-Claude André, directorul liceului „Marc Bloch” din Strasbourg (înfrăţit cu liceul arădean), şi-a exprimat dorinţa de a da o finalitate acestui parteneriat. În acelaşi timp, s-a dorit a se crea o motivaţie în plus celor care urmează „filiera franceză” – cum îi place directorului Mircea Potocean să numească clasele de franceză-intensiv.

> *Am fost plăcut surprinsă de elevii liceului „Moise Nicoară” şi de nivelul lor de limbă franceză*
>
> **GRAZIANA BOSCATO**

Tratativele de atunci s-au concretizat prin prezenţa d-nei Boscato la Arad. A avut loc întâi o întâlnire, în sala festivă a liceului, cu 200 de elevi francofoni din clasele terminale, urmată de interviuri şi dialoguri individuale cu elevii doritori să-şi continue studiile in Franţa, în diverse domenii (matematică, artă, economie etc). Domnia sa a apreciat atmosfera generală a liceului, care i s-a părut „foarte convivială” şi faptul că a fost primită cu căldură „atât de conducerea colegiului cât şi de echipa de profesori de franceză, care se implică mult în munca lor şi în activităţile şcolii.”

> *A fost pentru prima dată când cineva mi-a deschis larg ochii asupra viitorului meu, vorbindu-mi despre dimensiunea europeană a mobilităţii tinerilor studenţi*
>
> **EMA CASONATTO, ELEVĂ ÎN CL. A XI-A**

„ADEVĂRUL” ÎNTREABĂ: „Ar trebui majorate salariile CFR-iştilor?”

Da, să le majoreze. Pentru că mereu se plâng că nu au salarii mari. Dar, dacă se măresc, atunci să se şi vadă ceva îmbunătăţiri şi pentru noi.

MARIA DANCI (67 ANI), PENSIONARĂ

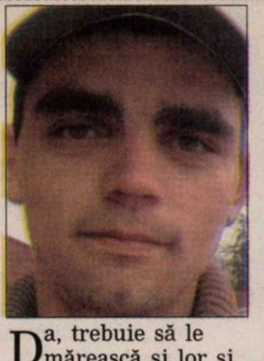
Da, trebuie să le mărească şi lor şi nouă. Un salariu normal ar fi pe la 1000 de euro. Personal, sunt mulţumit de prestările de servicii din CFR.

CIPRIAN MUDREA (20 ANI), MUNCITOR

La toată lumea să li se mărească, nu numai celor ce lucrează în CFR! Faţă de preţurile din ziua de azi, e vai şi amar. În această foamete, tot nu ajung.

GABRIELA POCSI (37 ANI), OPERATOR

Dacă e justificată mărirea salarială, sunt de acord. În Ungaria, s-au ridicat salariile în căile ferate până la 1000 de euro, la noi, dacă ajung la 300.

MARCEL VIDA (48 ANI), JURIST

În general, da. În condiţiile în care lucrează CFR-iştii. Faţă de alte ţări, au salarii mici. Bugetul statului poate aloca o parte şi pentru salariile lor.

DANIEL CRAINIC (32 ANI), ŞOFER

Tractiune integrala
marca Mercedes-Benz.

4MATIC. Sistemul de tractiune integrala cu cele mai rapide reactii. Disponibil pentru sapte modele Mercedes-Benz. Sistemul 4MATIC presupune impartirea puterii pe toate cele patru roti, proportional cu aderenta la sol a acestrora. Dar totul se intampla asa de repede incat nici nu ai avea timp sa citesti aceasta explicatie ori sa simti trecerea de la asfaltul uscat la cel umed sau plin de zapada. Asta pentru ca 4MATIC nu ezita niciodata sa-si faca treaba.

E280 CDI 4M: Consumul de carburant(l/100km) cf. cu 80/1268/EEc: min7,8: max 8,0. Emisii dioxid de carbon (g/km): min 207, max 212.
www.auto-schunn.ro

(H-173872)

Mercedes-Benz

AutoSchunn - **Centru Autorizat de Vanzari si Service Mercedes-Benz,** Calea Radnei nr.247, tel: 0257/ 286 680, fax: 0257/ 281 474, www.auto-schunn.ro

RECLAMĂ

PE SCURT

● **Decisiv.** Candidatura senatorului de New York Hillary Clinton la învestitura Partidului Democrat pentru prezidenţialele din SUA depinde de electoratul din Ohio şi Texas, voturile alegătorilor din aceste state fiind decisive în lupta ei cu Barack Obama. Clinton trebuie să câştige în ambele state pentru a-şi revigora campania şi a continua cursa cu alegerile din Pennsylvania, de la 22 aprilie.

Demisie la comisie

Bucureşti (MF) - Senatorul UDMR Peter Eckstein Kovacs a anunţat, ieri, că demisionează din funcţia de preşedinte al Comisiei juridice din Senat, în urma deciziei grupului UDMR de a nu susţine forma „avere nejustificată" în legea ANI, prevăzută de Ordonanţa Guvernului. Eckstein a făcut acest anunţ după ce Comisia pentru drepturile omului şi cea juridică, reunite în şedinţă comună, au respins - cu 4 voturi „pentru", 6 voturi „împotrivă" şi 5 abţineri - forma Ordonanţei ANI care prevedea că legea privind funcţionarea Agenţiei Naţionale de Integritate se aplică averilor nejustificate.

Peter Eckstein Kovacs
(Foto: FAN)

Condoleezza Rice
(Foto: EPA)

Încrezătoare

Ramallah (MF) - Secretarul de stat american Condoleezza Rice se află în Orientul Mijlociu, în încercarea de a revitaliza procesul de pace israeliano-palestinian. Rice urma să aibă discuţii cu lideri israelieni şi palestinieni. Liderul palestinian Mahmud Abbas a suspendat recent contactele cu Israelul în semn de protest faţă de raidurile israeliene în Gaza, care au ucis peste 100 de persoane. Rice a afirmat că SUA sunt preocupate de numărul mare de victime, dar a acuzat Hamas de declanşarea confruntărilor. Ea a cerut părţilor reluarea negocierilor, afirmând că încă există şanse ca un acord de pace să fie încheiat anul acesta.

Au întrerupt relaţiile

Bogota (MF) - Ecuadorul a anunţat întreruperea relaţiilor diplomatice cu Columbia, a declarat luni seara Ministerul columbian al Afacerilor Externe.

„În faţa succesiunii evenimentelor şi a acuzaţiilor neamicale şi în conformitate cu Convenţia de la Viena din 1961 privind relaţiile diplomatice, Guvernul ecuadorian a hotărât întreruperea relaţiilor diplomatice cu Guvernul Columbiei, începând de luni", se arată într-un mesaj transmis de la Quito.

În acest mesaj diplomatic, Guvernul de la Quito „respinge ferm" acuzaţiile comandantului poliţiei columbiene, generalul Oscar Naranjo, privind legăturile guvernului lui Rafael Correa cu mişcarea FARC.

Luni autorităţile columbiene au acuzat Ecuadorul că întreţine legături cu gherilele Forţelor Armate Revoluţionare Columbiene (FARC), numindu-l în special pe preşedintele Correa.

Duminică seara, preşedintele ecuadorian Rafael Correa anunţase deja într-o intervenţie televizată expulzarea ambasadorului columbian din Quito şi mobilizarea trupelor sale la frontiera columbiană.

Soldaţi ecuadorieni mobilizaţi la graniţa cu Columbia
(Foto: EPA)

Au adoptat votul uninominal

■ Camera a adoptat Legea votului uninominal, conform căreia şi preşedinţii CJ vor fi aleşi uninominal.

Bucureşti (MF) - Actul normativ a fost adoptat cu 231 voturi „pentru", 11 voturi „împotrivă" şi 18 abţineri.

Deputaţii au acceptat un amendament formulat de PSD, prin care se introduce scrutinul uninominal şi la alegerea preşedinţilor de Consilii Judeţene.

Deputaţii au menţinut pentru alegerile parlamentare pragul electoral de 5% sau câştigarea a şase mandate de deputat şi trei de senator.

Modalitatea de stabilire a colegiilor uninominale se va face prin Hotărâre de Guvern, în urma hotărârii pe care o va lua o comisie parlamentară specială.

Colegiile uninominale vor fi stabilite cu păstrarea normei de reprezentare, 70.000 de locuitori pentru un mandat de deputat, respectiv 160.000 pentru un mandat de senator.

Deputaţii au adoptat Legea votului uninominal (Foto: FAN)

Între colegiul cel mai mare, ca număr de alegători, şi cel mai mic nu poate fi o diferenţă mai mare de 30%.

Un vot - un candidat

La stabilirea numărului de mandate de parlamentari, conform acestei norme de reprezentare, se va lua în calcul populaţia cu drept de vot aşa cum reiese din ultimul recensământ, publicat de INS.

Partidele sau alianţele vor putea înscrie un singur candidat într-un colegiu uninominal, respectându-se principiul un singur vot - un singur candidat - un singur ales.

Textul legii nu face referiri la listele electorale suplimentare, alegerea senatorilor şi deputaţilor făcându-se prin vot uninominal, într-un singur tur de scrutin.

Candidaţii independenţi vor trebui susţinuţi de minimum 4% din numărul total al alegătorilor înscrişi în listele electorale permanente din colegiul respectiv, dar nu mai puţin de 2.000 pentru Camera Deputaţilor şi 4.000 pentru Senat.

Deputaţii au adoptat şi un amendament al deputatului PSD Anghel Stanciu, care stabileşte o modalitate de redistribuire a mandatelor de parlamentar în raport cu numărul total de voturi al partidelor sau alianţelor, şi nu cu procentul dintre voturile obţinute de un partid sau alianţă în colegiu şi voturile obţinute în întreaga circumscripţie.

Camera Deputaţilor este forul decizional pentru această lege. Dacă nu va fi atacată la Curtea Constituţională, legea va merge la Preşedinţie pentru promulgare.

Noi sancţiuni Iranului

New York (MF) - Consiliul de Securitate al ONU a impus luni o a treia rundă de sancţiuni Iranului, pentru refuzul acestuia de a-şi suspenda activităţile nucleare sensibile.

Iranul consideră „ilegală" noua rezoluţie a ONU care impune sancţiuni din cauza programului nuclear, acuzând marile puteri de manipulare a Consiliului de Securitate şi de diminuare a rolului AIEA.

În textul adoptat aproape în unanimitate, 14 de voturi în favoare şi o abţinere, Consiliul de Securitate a înăsprit regimul de sancţiuni economice şi comerciale pe care le impusese împotriva Iranului în două rezoluţii anterioare, în decembrie 2006 şi în martie 2007.

Rusia, membră permanentă a Consiliului de Securitate şi cunoscută pentru reticenţa sa faţă de sancţionarea Iranului, nu a comentat rezoluţia menită să lanseze un „semnal politic puternic către Teheran privind necesitatea cooperării".

La rândul lor, SUA au perceput acest vot drept dovada că forul decizional al ONU recunoaşte „ameninţarea persistentă pe care o reprezintă programul nuclear iranian".

Cel puţin cinci persoane au fost ucise în trei explozii consecutive (Foto: EPA)

Explozii consecutive în Pakistan

Lahore (MF) - Cel puţin cinci persoane au fost ucise ieri în trei explozii consecutive, cauzate probabil de un atentat sinucigaş, într-o şcoală navală militară din Lahore, în estul Pakistanului, a anunţat un purtător de cuvânt al Marinei naţionale, citat de AFP. „Potrivit informaţiilor noastre, cinci persoane au murit şi se pare că este vorba de un atentat sinucigaş la Şcoala Navală de Război din Pakistan", a precizat căpitanul Akbar Naqi, purtător de cuvânt la Marinei naţionale.

Televiziunea naţională a menţionat de asemenea cinci morţi şi şapte răniţi.

Pakistanul se confruntă de câteva luni cu o serie de atentate de o intensitate fără precedent, revendicate sau atribuite militanţilor islamişti apropiaţi mişcării al-Qida şi talibanilor.

Drapelul României, arborat de sârbii din Kosovo

Belgrad (MF) - Angajaţii din sistemul judiciar kosovar au organizat, ieri, un protest în faţa sediului Misiunii ONU din Kosovska Mitroviţa, arborând steagurile Serbiei şi României, relatează site-ul postului de radio B92.

În paralel, toţi etnicii sârbi angajaţi în instituţiile kosovare din localitatea Gnjilane, în apropiere de Kosovska Mitroviţa, şi-au prezentat demisiile. Potrivit televiziunii sârbe, un grup de 73 de angajaţi au refuzat să continue activitatea în aceste structuri în condiţiile în care nu recunosc independenţa Kosovo. Sârbilor din Gnjilane li s-au alăturat şi angajaţii sârbi din municipiul Vitina.

Angajaţii din sistemul judiciar au organizat un protest în faţa sediului Misiunii ONU din Kosovska Mitroviţa. Peste 400 de persoane au afişat pancarte pe care scrie „Da misiunii ONU, nu misiunii europene", „Atât timp cât existăm, veţi continua", „Drepturi judiciare". La poarta clădirii au fost arborate steagurile Serbiei şi României, ţări care nu au recunoscut independenţa Kosovo.

ADEVĂRUL Cotidian independent Arad
MARE Publicitate: 08.00-19.00 Tel: 280904
MICA Publicitate: 08.00-19.00 Tel:210775
Preluarea anunţurilor pentru următoarea zi se face până la ora 16.00

PE SCURT

- **Sancţiuni.** Agenţii de ordine publică au aplicat 32 sancţiuni contravenţionale, în valoare de 21.000 RON, au aplanat 17 conflicte, au controlat un număr de 18 sisteme de pază şi au fost efectuate alte 19 controale.

Mandat european

Arad (C.M.) - Poliţiştii de la Serviciul de Investigaţii Criminale l-au depistat, pe raza municipiului Arad, pe Ioan Nagl, de 42 ani, din Arad. Împotriva bărbatului, autorităţile germane au emis un mandat european de arestare pentru înşelăciune. Urmăritul internaţional a fost prezentat, de către poliţişti, Parchetului de pe lângă Curtea de Apel Timişoara care a dispus reţinerea acestuia pentru 24 ore.

Moped recuperat

Nădlac (C.M.) - Poliţiştii din Nădlac au reuşit identificarea principalilor suspecţi în furtul unui moped, reclamat ca furat în seara zilei de 1 martie 2008, de la Ioan L., din aceeaşi localitate. Cei doi, Florin N., de 17 ani, din Nădlac, şi Alexandru S., de 13 ani, tot din Nădlac, elev la Grupul Şcolar „J.G. Tajovsky" din oraş, sunt cercetaţi în stare de libertate. Mopedul a fost recuperat şi restituit păgubitului.

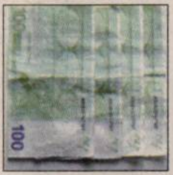

(Foto: FAN)

Bancnote false

Arad (C.M.) - O patrulă de jandarmerie a prins în flagrant, ieri dimineaţă, un tânăr care a pus în circulaţie bancnote de 100 Euro, falsificate. Patrula de jandarmerie, aflată în executarea serviciului de menţinere a ordinii publice în zona Gării C.F.R. Arad, a fost sesizată de către o femeie cu privire la faptul că a primit suma de 100 Euro de la un bărbat, pentru a întreţine raporturi sexuale cu acesta, ulterior observând că bancnota este falsă. Jandarmii au reuşit identificarea celui în cauză, acesta numindu-se R. Alberto Lorenzo, în vârstă de 37 ani, cu domiciliul în Vladimirescu.

ARAD ONLINE **www.aradon.ro**
Aici amănunte

Accidentaţi pe două roţi

Arad (C.M.) - Un accident rutier soldat cu rănirea a doi tineri, care circulau cu un moped, avut loc, luni, în municipiu. În timp ce conducea, pe strada Dâmboviţei, un autoturism Opel, Sebastian D., de 35 ani, din Arad, la schimbarea direcţiei spre stânga, nu s-a asigurat şi a intrat în coliziune cu un moped Piaggio, condus de Cosmin V., de 16 ani, din Arad. În urma cercetărilor, s-a stabilit că mopedul se afla în depăşirea autoturismului. În urma impactului, au fost accidentaţi uşor conducătorul mopedului şi Radu I., de 17 ani, din Arad, pasager pe moped. Cei doi nu purtau casca de protecţie omologată.

Fetiţa a fost găsită cu ajutorul câinelui (Foto: FAN)

Găsită de câinele poliţiştilor

Cicir (C.M.) - Alin M., de 24 ani, din Cicir, a reclamat, luni seara, dispariţia de la domiciliu a nepoatei sale, Miculiţ Alisa-Mihaela, de 11 ani. Fetiţa locuia la unchiul său, mama fiind plecată la muncă în străinătate. În urma cercetărilor efectuate, s-a stabilit că în dimineaţa zilei de 3 martie, minora a fost surprinsă de către patroana unui magazin din localitate în timp ce a sustras din magazin patru batoane de ciocolată. Femeia ar fi ameninţat-o pe fetiţă că o va trimite la şcoala de corecţie. Minora a fost dată în urmărire generală, poliţiştii efectuând cercetări pe tot parcursul nopţii. În urma verificărilor şi căutărilor efectuate, în dimineaţa zilei de 4 martie, cu ajutorul câinelui de urmă al IPJ Aad, micuţa a fost găsită la circa patru kilometri de localitatea de domiciliu, la un canton CFR.

ARAD ONLINE **www.aradon.ro**
Aici poţi vedea video

Trenurile rămân pe loc

■ Sindicaliştii din CFR declanşează, astăzi, între orele 7.00 şi 9.00, o grevă de avertisment.

LUCIAN ŞERBAN
lucian.serban@informmedia.ro

Traficul feroviar va fi din nou dat peste cap (Foto: Ştefan Matyaş)

Arad - După cum vă informam în numărul de ieri al ziarului nostru, o parte dintre sindicaliştii din CFR au decis să oprească lucrul astăzi, între orele 7.00 şi 9.00. Asta din cauza faptului că nu s-a putut ajunge la un acord cu reprezentanţii Guvernului în legătură cu creşterile salariale.

„Mâine dimineaţă (n.r.- astăzi), timp de două ore, va avea loc o grevă de avertisment, cu oprirea totală a lucrului. Dacă la ora 7.00, garniturile vor fi prinse pe traseu, vor merge până la prima staţie, pentru a nu lăsa călătorii în mijlocul câmpului", ne-a declarat Marian Epure, preşedintele Sindicatului Liber MC Arad. Acesta susţine că toate negocierile care au avut loc între sindicate şi Guvern au eşuat. „Noi cerem să crească salariul minim de la 450 de lei, la 500 de lei, începând cu 1 martie, iar din 1 Mai, salariul minim să fie 570 de lei, aşa cum se angajase iniţial Guvernul. Per total, pe 2008, ar fi vorba de o mărire cu 18%", susţine în continuare Epure.

> „ *Guvernul ne cheamă degeaba la negocieri*
>
> **IOAN VOICA** "

Urmează greva generală?

Sindicaliştii spun că, dacă nici după greva de avertisment, Guvernul nu se va arăta mai înţelegător, va urma un mare miting de protest, care va avea loc la Bucureşti, apoi greva generală. „Conform Legii 168/1999, greva generală nu poate avea loc decât la cinci zile după greva de avertisment", a ţinut să precizeze Epure. La rândul său şi Ioan Voica, preşedintele Uniunii Sindicatelor Mişcare Comercial Arad, vorbeşte despre o eventuală grevă generală.

„Asemeni celor de la Sindicatul Liber MC Arad, facem şi noi parte din Federaţia Naţională Feroviară Mişcare Comercial şi respectăm calendarul acesteia. Constat că degeaba suntem chemaţi de Guvern la negocieri pentru că doleanţele noatre nu sunt îndeplinite. Ei se leagă de un memorandum încheiat cu UE, conform căruia creşterile salariale nu pot fi mai mari de 8% pe 2008. În condiţiile în care cererile nu ne sunt îndeplinite, urmează greva generală", a declarat Voica.

PROTEST SPONTAN

Ultima mişcare de protest a CFR-iştilor a avut loc, pe 1 februarie, când circulaţia trenurilor a fost oprită spontan în toată ţara, timp de trei ore. Ministerul Transporturilor a considerat acţiunea ca fiind ilegală, nefiind îndepliniţi paşii pentru declanşarea unei greve de avertisment.

Politică salarială

Pe de altă parte, reprezentanţii Ministerului Transporturilor nu oferă o creştere de 18% şi spun că, din punctul lor de vedere, greva este nejustificată, oferta făcută sindicatelor fiind una destul de bună. Ministerul a oferit sindicaliştilor o majorare de cinci la sută în aprilie şi cinci la sută în octombrie, ofertă cu care feroviarii nu au fost de acord. De asemenea, oficialii de la Transporturi consideră majorările oferite ca fiind incadrate „în politica salarială la nivel naţional". În opinia reprezentanţilor ministerului, declanşarea grevei de avertisment, în intervalul orar stabilit de sindicatele feroviare, ar produce pagube materiale majore şi perturbări în traficul feroviar.

Gardă de intervenţie la Criş

Chişineu Criş (I.C.) - Garda de Intervenţie nr. 2, din cadrul Secţiei de Pompieri Ineu, a fost inaugurată ieri la Chişineu Criş, acesta fiind unul dintre proiectele de amploare dezvoltate de Inspectoratul pentru Situaţii de Urgenţă Arad, cu sprijinul finanţării Consiliului Judeţean Arad, care a investit peste 200.000 de euro în acest proiect. Garda are ca forţe de intervenţie o autospecială cu tun de apă, o ambulanţă SMURD de tip B2 de prim ajutor şi un Iveco, pe care vor lucra, în ture, 50 de subofiţeri.

Unităţile administrativ teritoriale arondate gărzii sunt Chişineu Criş, Mişca, Apateu, Şepreuş, Sintea Mare, Socodor, Şimand, Grăniceri, Pilu şi Zerind. Astfel, nouă comune şi un oraş vor beneficia de intervenţii profesioniste din partea pompierilor, odată cu darea în folosinţă a Gărzii de Intervenţie. La festivitatea de inaugurare a gărzii au participat generalul Aurelian Niţă, din cadrul Inspectoratului General pentru Situaţii de Urgenţă, conducerea Inspectoratului pentru Situaţii de Urgenţă Arad, preşedintele Consiliului Judeţean Arad, Iosif Matula, dar şi colonelul Marcel Lucaciu, care a venit special de la Bruxelles pentru această inaugurare.

Pompierii sunt pregătiţi de intervenţie (Foto: I.C.)

Mai multe locuri fără taxă

Arad (C.A.) - Pentru anul universitar viitor, Universităţii Aurel Vlaicu din Arad i-au fost alocate fonduri, de către ministerul de resort, cu 41% mai mari decât în anul precedent pentru locurile fără taxă. Astfel, vor fi puse la dispoziţia absolvenţilor de liceu 824 de locuri fără taxă, faţă de circa 570 câte au fost disponibile anul trecut.

„Această cifră de şcolarizare aprobată de minister este în exclusivitate o reuşită a universităţii noastre, la baza deciziei aflându-se recunoaşterea de care ne-am bucurat la acordarea locului I pe un standard de calitate", a explicat rectorul UAV, prof. univ. dr. Lizica Mihuţ.

Rectorul UAV a mai explicat că această creştere cu 41 de procente va duce şi la creşterea burselor de studii, de merit şi sociale, dat fiind că sumele aferente acestora se acordă funcţie de locurile bugetare. De menţionat că, circa 300 dintre aceste locuri fără taxă vor fi la master.

ARAD ONLINE **www.aradon.ro**
Aici poţi vedea foto şi video

E bine de ştiut:

Un arbore de tuia creşte cu 123 cm pe an

Valoarea terenurilor creşte cu 32% pe an.

VIA CARMINA
potrivit naturii tale

(H-222964)

PE SCURT

UTA pe podium. La turneul de fotbal organizat la Sânnicolau Mare, UTA 1996 (antrenor Ştefan Mândru) s-a clasat pe locul 1, iar formaţia secundă a grupării a fost 2-a. Rezultatele învingătorilor: 4-0 cu Jimbolia, 2-0 cu Sânnicolau Mare, 3-1 cu UTA II, 0-1 cu Poli Timişoara şi 1-0 cu Recaş. Golgeter a devenit Marius Constantinescu (8 goluri). Cel mai bun portar: Rafael Varga.

Victorii

Ploieşti (L.S.) - Boxerii Şt. Căldăraş (cat. 46 kg.) şi I. Dumbravă (cat. 48 kg.), ambii de la BC UVVG Arad au trecut de primul tur al Cupei României de juniori, la fel ca şi George Lucaci (Riviera), la cat. 48 kg.

19 puncte.

Arad (L.S.) - Managerul general de la FCM UTA, Adrian Alexandrescu (foto) a afirmat, ieri, că UTA mai are nevoie de 19 puncte în acest retur de campionat pentru a se salva de la retrogradare. „Cu 38 de puncte nu se va retrograda. Avem nevoie şase victorii şi un egal pe teren propriu, din cele şapte jocuri. Fiecare „accident" de acasă trebuie scos în deplasare" - a spus Alexandrescu.

Luca Kunszabo
(Foto: Şt. M.)

Confirmă

Linz (L.S.) - Luca Kunszabo confirmă şi la turneele internaţionale. Ultima isparavă a judocanului de la CSŞ Gloria a avut loc zilele trecute, la Linz, în Austria, unde s-a desfăşurat un turneu internaţional Under - 13. Sportivul arădean a ocupat obţinut medalia de bronz la categoria 55 kg. La Linz a mai fost prezent şi un judoka de la CS Victoria Nădlac, Vlad Suciu, care a ocupat un meritoriu loc V. Acesta e un semn că la Vamă se pune preţ pe performanţă.

Succes şcolar

Arad (A.H.) - Şcoala Generală nr. 11 s-a calificat la faza zonală a Olimpiadei Naţionale a Sportului Şcolar, în disciplina de baschet feminin (gimnaziu). Aceasta va avea loc, la finele săptămânii, la Alba Iulia, arădencele ţintind -şi de această dată- locul întâi. Lotul pregătit de prof. Daniel Dragoş şi Emil Csecse este alcătuit din următoarele jucătoare: Andriescu, Anghelache, Brănişcan, Boltaşu (componentă a lotului naţional Under 15), Mihoc, Peter, L. Pal (desemnată cea mai tehnică jucătoare a etapei municipale), Şt. Pal, Zamboni şi Faskerti.

Nicolae Bara a detonat „bomba"

Jucători de la UTA au fost contactaţi pentru a pierde meciul de la Cluj, cu Universitatea.

Leo Sfâra
leo.sfarainformmedia.ro

„Persoanele care ne vor răul se cunosc, dar acum avem nevoie de linişte, aşa că nu vom da nici un nume"
Nicolae Bara

Arad - La început a fost un zvon, dar ieri, cu fiecare minut ce trecea, se aflau tot mai multe date despre tentativa de corupere a unor jucători de la UTA, la meciul de sâmbătă, de la Cluj. Nicolae Bara a aruncat „bomba", la orele prânzului, iar către seară se divulgau câteva nume dintre cele implicate în scandal.

„Unul din jucătorii care trebuia să fie cumpărat a mărturisit totul. Ne-a indicat persoana care l-a contactat, iar aceasta a recunoscut în scris ceea ce a făcut. Toate declaraţiile scrise în acesta caz le-am depus la FRF şi LPF şi nu vom da nici un nume până când comisiile abilitate se vor pronunţa" - a declarat Nicolae Bara.

Ieri după-amiază s-a aflat şi numele celui care a fost contactat. Este vorba de Alin Chiţa şi se aude că din partea clujenilor a fost „delegat" observatorul FRF, Cristian Dulca. Dacă se confirmă, acesta a încălcat toate regulile de etică şi riscă excluderea din fotbal.

Se pare că cei de la FRF au luat atitudine faţă de ceea ce s-a întâmplat şi s-a anunţat o şedinţă extraordinară a Comisiei de Disciplină, mai ales că toate actele deţinute de Nicolae Bara au ajuns la mai marii fotbalului românesc.

De cealaltă parte, preşedintele celor de la Universitatea Cluj, Anton Doboş a declarat: „Nu mă interesează ce zice Bara. Sunt nişte aberaţii. Nu m-am ocupat în viaţa mea de aşa ceva. Dacă are dovezi, să le dea pe faţă. Abia aştept să văd ce are concret împotriva noastră".

Aşadar, scandalul este în toi. Se pare că trei jucători de la UTA trebuiau mituiţi. Nu se ştie dacă cineva a luat, totuşi, bani, dar cert e faptul că cineva a „turnat". Rămâne un mister doar cine este arădeanul care a intermediat „afacerea". Puţintică răbdare şi vom afla.

Alin Chiţa a dat totul pe faţă, lucru mai puţin obişnuit în fotbalul românesc.
(Foto: Ştefan Matyaş)

„Pe făraş"

Arad (L.S.) - Cei de la UTA s-au săturat de fiţele lui Bruno Simao şi sunt tot mai convinşi că el duce o viaţă extrasportivă sub orice critică, iar accidentările tot mai dese au o explicaţie în ceea ce face el în afara gazonului.

Simao a primit un ultim avertisment, după ce a făcut un chef de pomină în apartamentul în care locuieşte în Arad, iar vecinii l-au reclamat chiar la clubul UTA. Şi Nicolae Bara pare să-şi fi retras sprijinul total faţă de jucător.

Judoka de bronz

Miskolc (L.S.) - Zilele trecute, la Miskolc, în Ungaria, a avut loc un puternic turneu internaţional de judo, Under -17. În naţionala României de băieţi au fost şi doi sportivi de la CSŞ Gloria Arad. George Ardeuan, la cat. 66 kg. a obţinut locul III, iar Raul Hanciuţa, la cat. 81 kg. a fost al şaptelea. La feminin, Ramona Ilieş, de la CS Victoria Nădlac, s-a clasat pe locul III în cadrul cat. 44 kg.

Aşteptăm victoria. După ce le-au năucit pe fetele de la Unirea Dej, BC ICIM Arad joacă, astăzi, de la ora 16.30, contra echipei CET Govora. Partida se va desfăşura la Râmnicu Vâlcea şi se dispută în devans. Adrian Budurean a spus că e nevoie de concentrare şi agresivitate în joc, deoarece victoria nu are voie să scape arădencelor. După ce au fost odihnite, Zoric, Gladden şi Moore reintră la ICIM. (Foto: C. Andra)

I. C. Brătianu 2, Arad - România,
tel/fax 0257 229 270, 0257 257 172,
office@aradleasing.ro
www.aradleasing.ro
Arad Leasing
AL
Soluţia financiară ideală!
pentru: Un automobil AL tău!

~~POATE CĂ~~ 2008
E ANUL ÎN CARE
ORICE E POSIBIL.

Creditul pentru Orice cu Ipotecă. Un credit care vă ajută să scăpaţi de acel „poate că" pe care v-aţi obişnuit să îl puneţi în faţa oricărui plan sau vis. Mai ales acum când dobânda primelor şase luni de la data contractării creditului este de 2,95%.

Dobânda promoţională este valabilă pentru solicitările de credit înregistrate până pe 31 Martie. Iar DAE, calculată pentru 30.000 de euro pe o perioadă de 25 de ani, este de 9,72%. www.unicredittiriac.ro | Info Center: 080 100 1000

UNICREDIT ŢIRIAC BANK - BD. REVOLUŢIEI NR. 72 | PIAŢA AVRAM IANCU NR. 13, CORP A | STR. MIRCEA STĂNESCU NR. 2, ARAD; AGENŢIE METRO: CALEA ZIMANDRULUI NR. 43C, ARAD

Let's start. UniCredit Ţiriac Bank

(H-263523)

RECLAME

PE SCURT

- **Faşă specială.** Fundaşul echipei Inter Milano, Cristian Chivu, ar putea juca în meciul cu Liverpool, din manşa secundă a optimilor de finală ale Ligii Campionilor, cu o faşă specială care să-i ţină imobilizat umărul stâng. Românul ar putea evolua cu această faşă, dar va fi nevoit să evite repunerile de la margine.
- **Internazionale Milano** va întâlni, la 11 martie, pe teren propriu, formaţia Liverpool, în manşa secundă a optimilor de finală ale Ligii Campionilor.

Calendarul

Bucureşti (MF) - Comitetul Executiv al FRF care va avea loc joi, de la ora 11.00, la Casa Fotbalului, va avea ca punct pe ordinea de zi, printre altele, aprobarea calendarului competiţional pentru sezonul 2008/2009 (Liga I, Liga a II-a, Liga a III-a şi Cupa României), informează site-ul oficial al FRF.

Înfrângere

Bangalore (MF) - Perechea Andreea Vanc-Ehritt/Tamarine Tanasugarn (România/Thailanda) a ratat, marţi, calificarea în sferturile de finală ale probei de dublu din cadrul turneului de la Bangalore (India), dotat cu premii în valoare totală de 600.000 de dolari.

Andreea Vanc (Foto FAN).

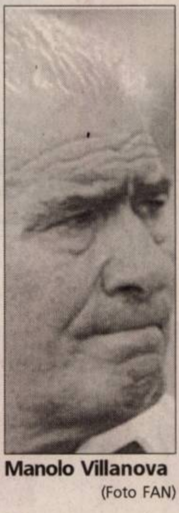
Manolo Villanova (Foto FAN)

Antrenor nou

Bucureşti (MF) Tehnicianul Manolo Villanova a fost numit, marţi, în funcţia de antrenor principal al echipei Real Zaragoza, după demisia lui Javier Irureta. Villanova, în vârstă de 64, de ani, a mai pregătit pe Real Zaragoza în perioada 1978-1981 şi în sezonul 1987-1988. El a mai pregătit de-a lungul carierei formaţiile UD Salamanca, Real Mallorca, Hercules, Recreativo de Huelva, Real Zaragoza B şi Huesca.

Real Zaragoza ocupă locul 17 în clasament, cu 29 de puncte.

I se va amputa gamba stângă

■ Schiorul austriac Matthias Lanzinger, accident groaznic la Cupa Mondială.

Matthias Lanzinger, cu câteva clipe înainte de căzătură (Foto EPA)

Bucureşti (MF) - Schiorului austriac Matthias Lanzinger, victimă a unei căzături grave, la Cupa Mondială la schi alpin de la Kvitjell (Norvegia), îi va fi amputată gamba stângă, după ce medicii nu au reuşit să îi salveze piciorul la capătul unei operaţii care a durat câteva ore.

Anunţul a fost făcut, marţi, de Federaţia Austriacă de Schi (OSV). „Din păcate medicii nu au mai putut restabili circulaţia sângelui în picior, astfel încât acum singura soluţie este amputarea gambei stângi", a precizat OSV.

> *„Este scandaloasă lipsa unui elicopter"*
>
> COTIDIANUL OSTERREICH

Schiorul în vârstă de 27 de ani a suferit o fractură de tibie şi peroneu şi o comoţie cerebrală. Sportivul s-a dezechilibrat în timpul unei sărituri în proba de Super-G şi s-a lovit cu capul de o poartă, după care a alunecat, vizibil inconştient, până când s-a oprit în plasa de protecţie a pârtiei. După ce a fost transportat la spital, schiorul s-a aflat în comă artificială şi operat de trei ori în două zile, fără ca medicii să-i poată salva piciorul.

Presa austriacă a criticat organizatorii etapei de la Cupă Mondială de la Kvitjell, reclamând faptul că nu exista un elicopter disponibil în apropierea pistei.

După căderea lui Lanzinger, echipele de salvare norvegiene l-au evacuat pe schior cu o sanie până la baza pistei. Apoi, realizând gravitatea accidentării, a fost în sfârşit chemat un elicopter turistic, în locul unuia echipat corespunzător, cu care rănitul a fost transportat la spital.

TERGIVERSĂRI

Iniţial, schiorul a fost dus la un spital din Lillehammer, dar acesta nu era suficient de bine dotat, astfel încât a fost necesară transportarea sportivului la Oslo, unde prima operaţie a început la şase ore de la accident.

Echitabil?

Bucureşti (MF) - Antrenorul Poli Ştiinţa Timişoara, Dusan Uhrin jr., a declarat că rezultatul de egalitate cu Unirea Urziceni (0-0) este echitabil. „Nu am jucat slab, în spate am jucat foarte bine, întâlnind o echipă puternică, pentru că Unirea e peste noi în clasament".

Diego Maradona îl critică pe selecţionerul Basile (Foto EPA)

Maradona ia atitudine

■ Fostul fotbalist Diego Armando Maradona l-a criticat pe selecţionerul Alfio Basile pentru

Buenos Aires (MF) - „Sincer, selecţia de la naţională nu este logică. O spun cu tot respectul. Avem un potenţial mult mai mare, dar nu am învins decât echipele de mâna a doua. Nu am întâlnit încă Brazilia şi nici măcar formaţia Uruguayului în preliminariile Cupei Mondiale din 2010", a spus Maradona, campion mondial cu Argentina în 1986.

În primele patru etape din preliminariile sud-americane pentru CM-2010, Argentina a obţinut trei victorii (2-0 cu Chile şi Venezuela şi 3-0 cu Bolivia), fiind învinsă cu scorul de 2-1 de Columbia.

Vând ap. 1 cameră (01)

- **Apartament 1** cameră, Vlaicu, 62 mp, etaj 7/8, renovat, 38000 euro. 0722.274.880.

APARTAMENT 1
camere, bloc nou, Tabakovici, 44 mp, finisat complet, 36.500 Eu. Telefon 228411, 0744.849.390.

- **Apartament una** cameră, confort sporit, ultracentral+boxă. Telefon 0731.051.229.
- **Apartament una** cameră mobilat (semimobilat) bloc nou, Grădişte. Telefon 0726.628.698.
- **Urgent apartament**, Lipova, Aurel Vlaicu 3. Telefon 0257/561172, 0721.689.774.

Cumpar ap. 1 cameră (02)

- **Apartament 1** cameră în Micălaca, zonele 500, 600, 700, etaj 1-2. Telefon 0357/424811, 0726.777.407.
- **Apartament 1** cameră, orice zonă, maxim 32.000 Euro. Telefon 0357/424811, 0726.777.407.
- **Cu plata** pe lôc!!! Apartament 1-2 camere. Telefon 228411; 0744.849.390.

Vând ap. 2 camere (03)

- **Apartament 2** camere, 57 mp, etaj 2, bucătărie spaţioasă, Vlaicu, 44.000 euro. 0722.274.880.
- **Apartament 2** camere, bloc nou, la Intim, total amenajat. Telefon 0747.490.874.
- **Apartament 2** camere, central, 65 mp, exclus intermediari, preţ 51.500 Euro negociabil. Telefon 0721.210.981.
- **Apartament 2** camere, etaj 1, central, în spatele Teatrului, complet renovat şi utilat-mobilat. Preţ 85.000 Euro negociabil. Telefon 0748.862.498.

EXPERŢI ÎN IMOBILIARE romimo.ro

- **Apartament 2** camere, confort sporit, 2 camere mari, 2 holuri, debara mare, cămară, balcon mare închis, pe Str. M. Scaevola, etaj 4, bloc cu 4 etaje, apartament renovat recent, parchet, gresie, faianţă, calorifere cu termostat, gaz, cablu TV, telefon, interfon bloc, loc parcare, zonă liniştită. Preţ 70.000 Euro, negociabil. Informaţii la telefon 0741.020.419., 0743.137.977. sau e-mail dori90@yahoo.com
- **Apartament 2** camere, Fortuna, parter, balcon zidit, scurgere separată, 36.800 Euro. Telefon 0722.786.750.
- **Apartament 2** camere, Micălaca. Telefon 0753.308.302.
- **Apartament 2** camere, Mioriţei, etaj 4, termopan, 41.000 Euro. Telefon 0770.217.557.
- **Apartament 2** camere, P-ţa Gării, etaj 1, amenajat, 59.000 Euro. Telefon 0732.049.823.
- **Apartament 2** camere, Romanilor, 57 mp, decomandat, mobilat, gresie, faianţă, preţ la vedere. Telefon 0724.464.313.
- **Apartament 2** camere, ultracentral, etaj 1/2, neamenajat. Telefon 0720.710.461, 0728.664.688.
- **Apartament 2** camere, ultracentral, parter, în curte, Legea 112, 80 mp, 46.500 Euro. Telefon 0741.655.390.
- **Apartament 2** camere, Vlaicu, etaj 2, 53 mp, renovat, preţ 43.000 Eu. Număr telefon 0722.274.880.
- **Apartament 2** camere, Vlaicu, etaj 2, renovat, 55 mp, preţ 44.000 Eu. Număr telefon 0722.274.880.
- **Apartament 2** camere, Vlaicu, mobilat, modern, finisaje noi, 45000 euro. 0730.770.175.

APARTAMENTE DECOMANDATE,
suprafaţa 80 mp, construcţie nouă 2007, mobilate şi utilate ultramodern, zonă centrală. Informaţii telefon 0740.047.137 sau 0726.340.878.

- **Ocazie! Vând** apartament 2 camere, ultracentral, etaj 4, super renovat. 0722.274.880.

EXPERŢI ÎN IMOBILIARE romimo.ro

Cumpăr ap. 2 camere (04)

- **Apartament 2**-3 camere, plătesc imediat, preţ rezonabil. Telefon 0257/212063, 0742.781.651, 0722.273.759.
- **Apartament 2** camere, în Alfa sau Vlaicu, maxim 40.000 Euro. Telefon 0357/424811, 0726.777.407.
- **Apartament 2** camere, zonă centrală, pe malul Mureşului, maxim 70.000 Euro. Telefon 0357/424811, 0726.777.407.
- **Cu plata** pe loc!!! Apartament 2-3 camere. Telefon 228411; 0744.849.390.

Vând ap. 3 camere (05)

- **Apartament 3** camere, 118 mp, parter, stradal, Calea Radnei, lângă stadionul Romtelecom, geamuri termopan, renovat, 72.000 Euro. Telefon 0745.654.494, 0745.320.409.
- **Apartament 3** camere, Alfa, confort 1, decomandat, frumos amenajat, zonă excelentă, preţ 53.000 Euro. Telefon 0740.801.611.

APARTAMENT 3
camere, bloc nou, Tabakovici, 114 mp, finisat complet, 82.000 Eu. Telefon 228411, 0744.849.390.

- **Apartament 3** camere, bucătărie, cămară, baie, antreu, garaj pivniţă ultracentral. Informaţii telefon 0357/425942.
- **Apartament 3** camere, decomandat, zona băncilor, amenajat, 2 balcoane, 69.000 Euro. Telefon 0754.909.004.
- **Apartament 3** camere, gară - super, etaj II, 67000 euro, negociabil, 98 mp. 0722.274.880.
- **Apartament 3** camere, Micălaca 300, decomandat, 75000 euro, 0730.770.175.
- **Apartament 3** camere, pentru birouri, 127 mp, posibilitate ieşire în stradă, Episcopiei, 68.500 Euro, 0746.010.219.
- **Apartament nou** cu finisaje la cheie, 0721.555.666, 0749.555.666.
- **Apartament 3** camere, Vlaicu - Predeal, etaj 4, semidecomandat, 41.800 Euro. Telefon 0770.639.619.
- **Apartament 3** camere, zona Lacului, etaj 3, decomandat, amenajat, 68.900 Euro. Telefon 0723.199.579.
- **Apartament 3** camere, zona Podgoria, 2 băi, 2 balcoane, etaj 4/4, acoperiş ţiglă, nefinisat recent. Preţ 64000 euro, negociabil. Telefon 0257/250826; 0744.322.901, 0724.383.495.
- **Apartament la** casă, 3 camere, central, Mărăşeşti, etaj 1, stradal, legea 112, neamenajat, 57.000 Euro, 0722.224.857.
- **Apartament Samanta** 3 camere, cu garaj, amenajat. Telefon 0723.180.730.

APARTAMENTE NOI,
170-240 mp, la cheie, curte interioară, 0721.555.666, 0749.555.666.

Vând ap. 4 camere (07)

- **Apartament de** lux, 4 camere, etaj 1, 135 mp, Aurel Vlaicu , Z-uri, pe principală vederi 2 părţi, fără intermediari. Telefon 0748.022.767.

Vând ap. 5, 6 camere (09)

- **Apartament 5** camere, parter, Episcopiei, intrare din stradă, ideal spaţiu comercial. Preţ 135.000 euro, negociabil. Telefon 259090, 0729.259.090.

Vând ap. la casă (11)

- **Apartament 3** camere, bucătărie, baie în casă, Grădişte. Telefon 0726.306.864.
- **Apartament la** casă, central, 2 camere, bucătărie, baie, beci. Telefon 0257/214010.

APARTAMENT LA
casă, zona Gemi Center, suprafaţă 160 mp, construcţie 2007, preţ 155.000 Euro. Telefon 0740.883.893, 0740.149.727.

- **Urgent apartament** la casă, central, neamenajat, 39.000 Euro negociabil, 0745.011.210.
- **Imobil cu** trei apartamente distincte, teren în suprafaţă de 1225 mp, situat în Arad, str. Remus nr. 25, preţul la vedere. Telefon contact 214371 şi 255575 (între orele 19-20).

Vând case, vile (13)

- **Avantajos, vând** pe strada Oituz 173, 2 case în roşu, 464 mp suprafaţă construită, 1000 mp grădină, preţ negociabil. Telefon 0720.400.413.
- **Casă 3** camere, 100 mp, curte 500 mp, Calea Victoriei. Telefon 0749.324.343.

CASĂ 3
camere, Grădişte, intrare auto, garaj, gazon, termopane, termotecă, pomi fructiferi, 720 m total, preţ la vedere. Telefon 0745.399.773.

- **Casă, Alfa**, cărămidă + 600 mp teren - 116.000 euro, negociabil. 0722.274.880.
- **Casă cochetă**, construcţie 2000, finisaje deosebite, 130.000 Euro. 271791, 0744.175.278.
- **Casă com**. Vladimirescu, toate utilităţile. Preţ negociabil. Telefon 0742.134.904.
- **Casă complet** amenajată, central, 3 camere, singur în curte, 128.000 Eu. Telefon 0770.290.638, 0740.783.902.
- **Casă cu** 5 camere în Grădişte. 0257/276891, 0722.739.886.
- **Casă în** Bujac, 5 camere, bucătărie, 2 băi, termotecă, aer condiţionat, curte, grădină, garaj+un apartament, cameră, bucătărie, baie, 0723.765.726.
- **Casă în** Grădişte, ST 465 mp, SC 150 mp. Telefon 0766.619.418. 0766.627.467.

CASĂ ÎN
roşu în Grădişte. Super preţ! 0749.389.806.

- **Casă în** Sânicolaul Mic, finisată interior-exterior. Telefon 0724.337.274.
- **Casă mare** Arad, zona UTA, toate utilităţile, ST 700 mp. Telefon 0257/229930.
- **Casă mare** aranjată, în Micălaca, str. Poienei, nr. 37, 0722.380.551.
- **Casă mică**, în curte, lângă Piaţa Mică, preţ 45000 euro. Telefon 0730.169.338.
- **Casă nouă**, Aradul Nou, ST 1800 mp, SC 250 mp, S+P M, loc pe colţ. Telefon 0766.619.418.
- **Casă, zona** Biserica Sârbească 2 camere, bucătărie, baie, spaiţ, hol, singur în curte, preţ negociabil, 0740.783.031.
- **Casă, zona** Fortuna, preţ 110.000 Eu. Telefon 0742.025.481, 0740.141.115, 0743.144.751.
- **Vilă Grădişte** 180 mp+ teren, preţ 118.000 Eu, accept variante, 0744.248.269.
- **Vilă nouă**, construcţie nouă, 2007, cartier Poltura, 270.000 euro, negociabil. Telefon 0741.018.181, 0744.929.305.

Vând case la ţară (17)

- **Casă comuna** Şagu, sat Hunedoara Timişană, la 15 km de Arad, compusă din 4 camere, baie, bucătărie, hol, anexe, încălzire centrală pe lemne, suprafaţă totală teren 3100 mp. Preţ 40.000 euro, negociabil. Telefon 0721.084.559, 0742.286.469.
- **Casă, comuna** Semlac, 4 camere, 2 bucătării, terasă, anexe, apă curentă, baie, curte şi grădină 350 mp, 35.000 Euro negociabil. Telefon 0257/534111, 0745.220.290, 0741.437.016.
- **Casă cu** 4 camere şi anexe şi 50 ari pământ în Nădab nr. 400. Telefon 0767.562.647, 0747.290.750.
- **Casă cu** grădină, loc frumos şi central - în parc - familia Marian. Preţ negociabil. Telefon 531159, Şiria.
- **Casă în** Curtici, curte + teren în spate, 1440 mp. Informaţii telefon 0257/465134.
- **Casă în** Galşa, nr. 404, la şoseaua principală, suprafaţă 1440 mp. Telefon 0357/412768.

CASĂ ÎN
Ineu, str. G. Coşbuc, nr. 6, 1400 mp, preţ 24.000 Euro negociabil. Telefon 0740.232.883.

RECLAME

(H-263510)

SC ERGAD TECHNOLOGY SRL

firma cu capital integral italian care activeaza in domeniul industriei electronice angajeaza:

- **TEHNICIENI ELECTRONISTI** (de preferinta barbati)

- **Cunostintele minime de limba italiana si calculator reprezinta un avantaj**

Se ofera:
- pachet salarial atractiv
- decontare transport
- tichete de masa din prima zi
- pregatire profesionala in conditii optime, la standarde internationale

- **Informatii suplimentare la:**
  - ✓ Adresa : SC ERGAD TECHNOLOGY SRL, Arad, str.Padurii, nr.24
  - ✓ Tel: 0257 / 206.247
- **CV-uri se pot trimite la :**
  - ✓ Fax : 0257 / 306.194
  - ✓ E-Mail : otilia.dimeny@gread.it

---

mondo style

elemente avansate pentru construcții

PERFORMER®

ferestre performante
prin tehnologie avansată
și preț accesibil!

ALB

GARANȚIA
celui mai
MIC PREȚ

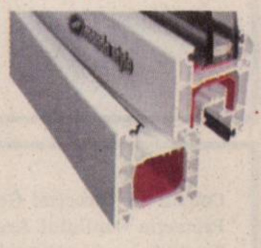

Prezentare sistem

Profile: Aluplast GmbH, Karlsruhe, Germania.
Sistem tricameral cu lățime de 60 mm.
Coeficientul de transfer termic U = 1,4 W/m2K.
Garnituri înlocuibile.
Falțul geamului care are adâncimea de 20 mm.
Material plastic **reciclabil**
Raport bun **performanțe/preț**
Un produs marca mondo style
Culori disponibile: alb.
Ferонerie: Schüring R-21 Silver-Line. schüring
Geam termopan: -dublu stratificat 24 mm.

(H-259141)

***Din 1 martie 2008**

ARAD: Calea Victoriei, nr. 17
tel: 0257-272.725; 0746.101.382
www.mondo.ro

* Ofertă valabilă în perioada 1 martie - 31 martie 2008.
** Dacă găsești un preț mai mic pentru același sistem, primești de 10 ori diferența. Contra oferta trebuie să fie însoțită de factură fiscală și emisă după 1 martie 2008.

La data de 6 martie 2008, ora 12,00 se vor vinde la licitație publică următoarele produse:

- sucuri, bere, apă minerală, vinuri, ţigări, băuturi alcoolice, cartele reîncărcare telefonice, ciocolată, cu preţul de strigare de 13.151,98 lei proprietatea SC RAPHAELA COMPANY SRL.

Licitaţia se va ţine la sediul SC RAPHAELA COMPANY SRL, din Arad, P-ţa Romană, nr. 1, ap. 1, în favoarea SC JT International Romania SRL.

(H-268540)

Cadou de Martisor

pentru toate doamnele si domnisoarele din Arad.

Mari reduceri de prețuri la un bogat sortiment de confecții pentru femei.
Zilnic între orele 10-16 la magazinul din incinta S.C. MODA S.A., strada Liviu Rebreanu nr 86

(H-237163)

(H-222960)

Târg de Nuntă

Ediția a III-a International

Teatrul de Stat Arad

7, 8, 9 Martie 2008 Vineri - Sâmbata orele 10 - 19
Duminică orele 10 - 17

Parada rochiilor de mireasă Duminică ora 13

Organizator : PARADOX CONSULTING

Parteneri media :

Consiliul Local al comunei APATEU

Organizează în data de 20 martie 2008, orele 10,00,

Vânzarea prin licitație publică deschisă, a imobilului înscris în CF Berechiu nr.2990, nr. top 161–162/a-b/3, clădire și teren intravilan în suprafață de 1920 mp.

- **Prețul de pornire a licitației este de 64.500 lei.**
- **Garanția de participare este de 10% din pretul de pornire.**
- **Depunerea documentelor pentru înscrierea la licitație se face la sediul Primăriei comunei Apateu până la data de 19 martie 2008 orele 12.00.**
- **Licitația se repeta după o săptămână, dacă este cazul.**
- **Informații la telefon 0257 327 301.**

(H-26709)

CAMERA DE COMERT ARAD

Organizează următoarele cursuri:

- ***Operator calculator-iniţiere, Web Designer***
- ***Inspector resurse umane***
- ***Contabilitate şi aplicaţii pe calculator;***
- ***Auditor in domeniul calitatii;***
- ***Specialist in domeniul calitatii***
- ***Auditor de mediu***
- ***Agent de vanzari, Agent imobiliar***
- ***Ospatar, Bucatar, Cofetar - Patiser***
- ***Limba: engleză, italiană, franceză, germană, spaniolă, română;***

Informaţii la sediul Camerei de Comerţ Arad, Str.Cloşca nr. 5, Tel.: 20.88.07; 20.88.08

(H-270777)

SPITALUL CLINIC JUDETEAN DE URGENTA ARAD

Organizeaza **CONCURS** in data de 24 Martie 2008 pentru ocuparea urmatoarelor posturi vacante:

- asistenti sociali;
- asistenti medicali;
- infirmiere;
- brancardieri;
- registrator medical;
- secretar;
- administrator;
- informatician;
- paznici;
- asistenti comunitari;
- mediatori sanitari;
- operator centrala telefonica – perioada determinata.

Informatii suplimentare la telefon: 0257.220.000, interior 277 – Birou personal.

(H-2706605)

S.C.M. ARTA LEMNULUI ARAD

convoacă Adunarea generală pentru data de 26.03.2008 ora 11, la sediul societății din str. Independenței nr.11, cu următoarea ordine de zi:

1. ***Raport privind activitatea economico-financiară desfășurată în anul 2007***
2. ***Raport privind realizarea bugetului de venituri și cheltuieli pe anul 2007***
3. ***Contul de profit și pierdere, repartizarea profitului net 2007***
4. ***Aprobarea programului propriu de modernizare și dezvoltare pentru anul 2008.***
5. ***Proiectul bugetului pe anul 2008***
6. ***Hotărârea aprobării noului sistem de salarizare pe anul 2008***
7. ***Diverse.***

Consiliul de administrație.

(H - 268005)

AnTon

Arad, Calea A.Vlaicu, nr. 291,CP 310580
OP 8, Cp136 Tel: 0257-216.836, Fax: 216.835

S.C Anton Industries S.R.L.

Angajează

- Operatori linie secția tricotaje
- Personal control calitate secția tricotaje
- Personal pentru întreținere mașini de tricotat
- Şef secție confecții-tricotaje (mașini kett)
- Muncitoare pentru mașini 3 ace, nasturi și butoniere
- Operator PC

Asigurăm: Calificare la locul de muncă - Salarizare foarte bună în funcție de realizări - Transport gratuit - Bonuri de masă din prima zi - Prime de producție.

Persoanele interesate sunt rugate să se prezinte cu cartea de identitate în vederea angajării, la sediul societății din Arad, Calea Aurel Vlaicu, nr.291(zona industrială).

Tel: 0257/216.836

(H-21144)

OCOLUL SILVIC VALEA MUREŞULUI R.A.,

cu sediul în localitatea Bârzava nr. 85, judeţul Arad,
telefon/fax 0257/433181

Organizează la sediu, în data de 17.03.2008, ora 10, licitaţie deschisă cu strigare pentru: Vânzare de masă lemnoasă pe picior, cu un volum brut de 3604 mc, din care: Fa 384 mc, Qv 2531 mc, Ras 4 mc, Dt 529 mc, Dm 156 mc. Preselecţia are loc în data de 12.03.2008, la sediul Ocolului Silvic, documentaţia necesară fiind cea precizată în HG nr. 85/2004 şi HG 1174/2006.

Informaţii suplimentare la sediul Ocolului Silvic Valea Mureşului R.A. şi la telefon 0257/433181. Pentru partizile neadjudecate la prima licitaţie se organizează în datele de 24.03.2008 şi 31.03.2008, noi licitaţii la aceeaşi oră, la sediul Ocolului.

(H -272160)

Nou!!!

În Adevărul şi Arad Expres

Anunţurile de mediu şi convocările de adunări generale costă pe jumătate!
Fă-ţi reclamă cu Adevărul şi Arad Expres!
Un singur preţ, două ziare!

Informaţii: 0257.281.943; 0257.281.802

ARAD EXPRES
ADEVĂRUL

(H-259862)

VÂNZĂRI DACIA
SERVICE DACIA
VÂNZĂRI PIESE DE SCHIMB
ŞCOALĂ DE ŞOFERI
RENT A CAR

VERBITA

un **nou** punct de **lucru**

Aradul Nou
Calea Timişorii nr. 52
0257 278 752

(H-159940)

SC RUSU SRL

executăm intalaţii de calitate cu fitinguri press

încălzire
sanitare
electrice

herz henco
viega comap
gewiss siemens legrand

Informaţii tel: 0745.61.41.54

(H-251148)

Program mare publicitate luni-vineri: 8,00-17,00

Decese (75)

Cuvintele nu pot exprima durerea pe care o simţim. Cu lacrimi în ochi şi cu sufletele zdrobite de durere anunţăm încetarea din viaţă a iubitului nostru fiu

ing. MUNTEAN CRISTIAN IOAN.

Înmormântarea va avea loc la cimitirul Pomenirea, joi, 06 martie 2008, ora 14,00.

Mama şi tata veşnic îndoliaţi

S-a stins un OM pe acest pământ plin de lacrimi şi durere,

ing. MUNTEAN CRISTIAN IOAN.

Cu inimile şi sufletele sfâşiate de durere rugăm pe bunul Dumnezeu să-i deschidă poarta Raiului celui Luminos! Înmormântarea va avea loc la cimitirul Pomenirea, joi, 06 martie 2008, ora 14. Dumnezeu să-l odihnească în pace!

Îndoliata familia Muntean

Cu inimile frânte de durere, aducem la cunoştinţă pierderea scumpei noastre mamă

FORGACS ECATERINA,

la vârsta de 46 ani,

după o lungă suferinţă. Înmormântarea va avea loc joi, 06 martie 2008 la cimitirul Micălaca, ora 13,00.

Familia îndoliată

Cu durere în suflet anunţăm trecerea la cele veşnice a celui care a fost soţ, tată şi bunic

lt. col.(rez)
FLOREA IOAN,

în vârstă de 82 ani.

Înmormântarea va avea loc joi, 06 martie 2008, ora 14,00 la cimitirul Eternitatea.

Familia îndoliată

Cu adâncă durere anunţăm încetarea din viaţă a iubitei noastre mame şi bunică,

ANGHELINA MARIA,

în vârstă de 77 ani.

Serviciul de înmormântarea va avea loc azi, 05 martie 2008, ora 14, în localitatea Macea nr. 310.

Fiul Pavel, nora Lenuţa,
nepoţii Miriam, David, Raluca, Bebe, Paul

Cu adâncă durere în suflet anunţăm trecerea în veşnicie a celei care a fost

ANGHELINA MARIA.

Înmormântarea va avea loc azi, 05 martie 2008, ora 14, de la domiciliul fiului din comuna Macea, nr. 310.

Familia îndoliată.
Fiul Traian cu soţia Ligia şi cuscra Mureşan Maria.

Condoleanţe (110)

Suntem alături de familia Popescu Gavril în aceste momente grele pricinuite de trecerea în nefiinţă a tatălui

ing. POPESCU MIHAIL.

Transmit sincere condoleanţe, ec. Florin Remeţan

Suntem alături de familia domnului prefect Gavril Popescu, în marea durere pricinuită de decesul tatălui drag şi transmitem sincere condoleanţe familiei îndurerate. Dumnezeu să-l odihnească în pace!

Rectorul Universităţii de Vest „Vasile Goldiş" din Arad,
prof. univ. dr. Aurel Ardelean

Colectivul Direcţiei Generale de Asistenţă Socială şi Protecţia Copilului Arad este alături de ing. Popescu Gavril în aceste momente grele datorate pierderii tatălui

ing. POPESCU MIHAIL.

Colectivul Inspectoratului Şcolar al Judeţului Arad transmite sincere condoleanţe domnului prefect Gavril Popescu în momentele grele pricinuite de decesul tatălui

ing. MIHAIL POPESCU.

Dumnezeu să-l odihnească în pace!

Colectivul Serviciului Paşapoarte Arad este alături de domnul prefect ing. Gavril Popescu şi familia sa în grelele momente pricinuite de trecerea în nefiinţă a tatălui său.

Împărtăşim durerea familiei Popescu la despărţirea de tata

MIŞU

căruia îi urăm odihnă veşnică!

Flory şi Rinel

Suntem alături de domnul prefect Popescu Gavril în aceste momente de grea încercare sufletească şi transmitem sincere condoleanţe şi întreaga noastră compasiune.

Familiile Micescu şi Roxin

Suntem alături de familia îndoliată a domnului Gavril Popescu la pierderea tatălui său drag,

inginer MIHAIL POPESCU.

Dumnezeu să-l odihnească în pace!

Familia Creţ Nicoară

Suntem alături de greu încercata familie a domnului prefect Gavril Popescu în aceste triste momente.

Primăria şi Consiliul Local Semlac

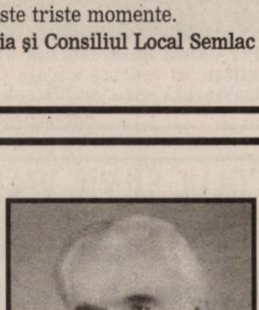

S-a stins „luceafărul poeziei bulgare vingane" departe de meleagurile natale la **venerabila vârstă de 95 ani,** **poetul**

ANTON LEBANOV.

La plecarea pe drumul fără întoarcere vărsăm lacrimi pe mormântul tău ca nişte boabe de cristal, doar o lacrimă va rămâne în inima noastră şi va curge veşnic. „Vécin ti spomén, milin poét na násite usestbi!"

Familia ing. Iván Ránkov

Cu adâncă durere, în suflet ne luăm rămas bun de la prietenul nostru

CRISTIAN MUNTEAN.

Suntem alături de familia îndoliată!

Anca, Mircea, Siduţa, Neli şi Eme

Ne-ai fost coleg, îndrumător, mentor şi, în primul rând, prieten. Pentru asta te-am stimat şi te-am iubit şi vei rămâne mereu în amintirea noastră acelaşi om zâmbitor şi sufletist,

CRISTIAN MUNTEAN.

Împărtăşim durerea familiei în aceste momente tragice şi îi transmitem sincerele noastre condoleanţe. Dumnezeu să-l odihnească în pace!

Colectivul Nuova Neon Bassano Romania

Elevii claselor a III-a A şi a IV-a A de la Şcoala Generală „Mihai Eminescu" Arad împreună cu doamnele învăţătoare sunt alături de familia Muntean în momentele grele pricinuite de moartea tatălui şi soţului. Dumnezeu să-l odihnească în pace!

Nimic nu poate înlocui pierderea unei fiinţe dragi

ing. MUNTEAN CRISTIAN IOAN.

Întreaga noastră compasiune şi sincere condoleanţe!

Familia dr. Cociu Nicolae

Sincere condoleanţe pentru familia Muntean M. la decesul fiului drag. Dumnezeu să-l odihnească în pace!

Familia Bondariu O. din SUA şi Ica C. cu familia

Suntem alături de familia Muntean, în aceste momente triste, pricinuite de moartea fulgerătoare a celui care a fost Muntean Cristian. Dumnezeu să-l odihnească în pace!

Darius, Ioana şi Călin Lăzurean

Regretăm dispariţia fulgerătoare la numai 41 ani, a bunului nostru prieten şi vecin din Vladimirescu

ing. MUNTEAN CRISTIAN.

Condoleanţe familiei îndurerate şi Dumnezeu să-l aibe în pază!

Familia ing. Derşidan Liviu

„Nu-mi amintesc când am venit pe lume/ Când voi pleca n-am ştire nici atât". Neaşteptat şi mult prea devreme ai plecat dintre noi dragă

KIKI!

Nu te vom uita niciodată!

Adi, Mihaela şi Filip - Mihai

Anunţurile de deces se publică GRATUIT!

www.Doliu.ro
Un ultim omagiu celor plecaţi dintre noi...

Ne luăm rămas bun, cu adâncă şi nemărginită durere de la cea care a fost bunica noastră

ANGHELINA MARIA.

Nu te vom uita niciodată!

Nepoţii: Valentin, Bogdan şi Marius împreună cu logodnica Mihaela

---

Colectivul Facultăţii de Ştiinţe Economice din cadrul UVVG Arad este alături de colegul lor, asistent drd. Anghelina Marius, la marea durere pricinuită de decesul bunicii sale,

ANGHELINA MARIA.

Mulţumim tuturor prietenilor colegilor şi vecinilor care au fost alături de noi şi au condus-o pe ultimul drum pe cea care a fost mamă, soacră şi bunică

KANYA ANA.

Dumnezeu s-o odihnească în pace!

Familia îndoliată Goda

Mulţumim tuturor celor care au fost alături de noi în greaua încercare prilejuită de pierderea iubitei noastre mame şi bunici,

FARCAŞ FLORIŢĂ.

Familiile Farcaş şi Pantea

Comemorări (76)

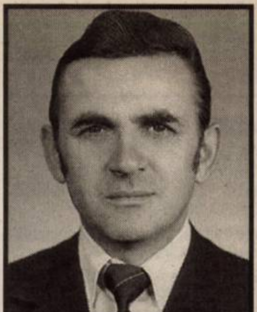

Când ai plecat erai prea bucuros ca să te putem opri, iar la întoarcere nu am mai avut cu cine vorbi. Au trecut 6 luni de când nu mai eşti cu noi, dragul şi bunul nostru soţ, tată şi bunic

PASCU CONTRAŞ,

din Mândruloc.

Pentru noi, tu n-ai murit, ai plecat pe un drum fără întoarcere, trăieşti în gândurile şi inimile noastre şi ne alinăm durerea şi dorul cu amintirile plăcute petrecute împreună pe care ni le-ai lăsat. Chipul tău blând ne însoţeşte pretutindeni, iar dorul ne sfâşie inima. În drumul nostru la mormântul tău înălţăm o rugăciune către bunul Dumnezeu şi aprindem lumânări pentru ca să-ţi odihnească sufletul şi să-ţi facă parte de veşnică pomenire!

Soţia Jenica, Geta, Petre şi Bogdan

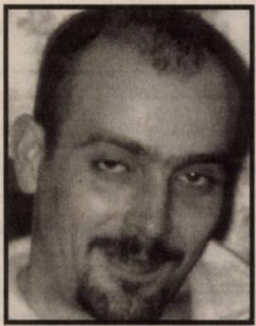

Azi era ziua ta şi împlineai 34 ani. Cu sufletele triste şi îndurerate venim în fiecare zi la mormântul tău şi ne rugăm ca Dumnezeu să vegheze şi să te aibă în paza Lui

MALENCEAC DARIUS.

A trecut un an şi 5 luni de când ai fost omorât şi ars în propria maşină de persoane pe care le iubeai. Dragul meu tătic, eu am 5 anişori, iar tu nu eşti lângă mine ca să fiu mângâiată de chipul tău blând şi drag. Te vom păstra veşnic viu în sufletele noastre şi nu te vom uita niciodată!

Părinţii, fiica Timeea şi bunica

Anunţurile de deces se publică GRATUIT!

DARIUS MALENCIAC,

astăzi, când ar fi trebuit să-ţi urăm La Mulţi Ani, te plângem cu aceeaşi durere şi-L rugăm pe Dumnezeu să te ierte şi să te păzească. Dormi în pace, înger scump!

Familia

Azi, 5 martie 2008 se împlinesc 6 săptămâni de lacrimi şi durere de când iubita mea soţie

LAZA SOFIA

a plecat prea devreme dintre noi. Vei rămâne veşnic în sufletul şi amintirea mea. Parastasul va avea loc duminică, 9 martie 2008 la Biserica Ortodoxă din Bujac. Dumnezeu să o odihnească în pace!

Soţul Petrică

Cu adâncă durere în suflet amintim că azi, 5 martie 2008 se împlinesc 6 săptămâni de la plecarea dintre noi a celei care a fost mamă şi bunică iubitoare

LAZA SOFIA.

Te vom păstra mereu în sufletele şi amintirile noastre. Dumnezeu să o odihnească în pace!

Fiii Adrian şi Marius cu familiile

O lumânare aprinsă, o rugăciune, o lacrimă şi un buchet de flori la împlinirea a 6 luni de la trecerea în lumea celor drepţi, a celei care a fost soţie, mamă, soacră şi bunică

SABĂU ILIANA.

Bunul Dumnezeu să o odihnească în pace!

Familia îndoliată

Se împlineşte un an de când a trecut în nefiinţă cea care a fost

BĂRBUŞ ELENA.

Nu te vom uita niciodată! Comemorarea are loc sâmbătă, 8 martie 2008, ora 12, la Catedrala Ortodoxă Piaţa Mare.

Fiica Doina şi fiul Cornel cu familiile

Pios omagiu şi neştearsă amintire celei mai bune măicuţe

CHILAT CAROLINA,

la 5 ani de la trecerea în veşnicie.

Familiile Bulboacă şi Andea

Preluarea anunţurilor pentru următoarea zi se face până la ora 16.00.

O tristă aducere aminte, azi 5 martie 2008, când se împlineşte un an de la trecerea în nefiinţă a celei care a fost iubita noastră mamă, soacră şi bunică

LALA PAULINA,

născută LAZIN.

Dumnezeu să o odihnească!

Familia Lala Mircea

S-a scurs un an de la moartea verişoarei şi mătuşii noastre dragi

POPA AURICA (ŢUŢI).

Parastasul va avea loc joi, 6 martie, ora 13.00, la Catedrala veche. Dumnezeu să o odihnească în pace!

Familia Borşan

Au trecut şapte ani de la plecarea în eternitate a dragului nostru soţ, tată, socru şi bunic,

dr. REMUS AMBRUŞ.

Chipul său blând şi sufletul său nobil vor dăinui veşnic în inimile noastre. Dumnezeu să-l odihnească în pace!

Familia Ambruş

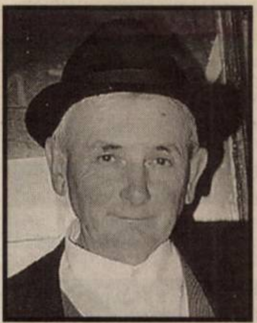

O lumânare aprinsă, un gând pios de aducere aminte, la împlinirea a 11 ani de când a plecat dintre noi scumpul nostru soţ, tată, bunic şi socru

GHEORGHIEŞ GHEORGHE,

din Cintei.

Nu te vom uita niciodată!

Familia

ASOCIAŢIA FOŞTILOR DEŢINUŢI POLITICI ARAD anunţă pe cei interesaţi că parastasul pentru morţii săi, se va oficia sâmbătă, 8 martie a.c. ora 12,30 la Catedrala Ortodoxă Veche.

Comitetul de conducere

Azi 05 martie 2008 se împlinesc 3 ani, de când m-a părăsit bunul meu frate

ARDELEAN LUCA LIVIUS,

din Macea.

Dumnezeu să-l ierte şi să-l odihnească în pace!

Fratele Gheorghe

Se împlinesc 5 ani de la decesul fiicei mele

inginer COSTAŞ SIDONIA,

fiică, mamă şi soţie. Dumnezeu să te odihnească în pace!

Familia Tornea şi Costaş

www.Doliu.ro
Un ultim omagiu celor plecaţi dintre noi...

100.000 de cititori citesc anunțul tău!

- **Casă în** Nădlac pe șoseaua principală (pe colț) preț 27.000 Eu negociabil. Telefon 270596, 0731.067.545.
- **Casă în** Păuliș. Telefon 0723.550.038.
- **Casă în** Pecica, str. 228, nr. 24, 3 camere, baie, bucătărie, șpais, curte, grădină, anexe, telefon, gaz la stradă, preț 35.000 Eu negociabil. Informații telefon 468042 sau 0729.033.353.
- **Casă în** Sântana 4 camere, baie, bucătărie (gresie, faianță) cămară, coridor închis, total cu grădină 1700 mp. Telefon 0749.841.554.
- **Casă în** Zăbalț, 7000 euro. Informații 0745.636.264, 0724.248.217.
- **Casă locuibilă** în localitatea Frumușeni, loc de casă, 0257/455017, 0257/455288, 0730.042.726.
- **Casă mare** Chișineu Criș, zonă ultracentrală, utilități, construită 2001, preț 110.000 Euro. Telefon 0743.300.345, 0763.654.330.

CASĂ MARE
în localitate Galșa, ST 5760 mp, SC 355 mp, FS 120/52, 5 camere, bucătărie, baie, anexe, atelier, bună pentru privatizare. Telefon 0731.051.228, 0726.053.993.

- **Casă nouă**, localitatea Voivodeni, apă la stradă, grădină mare, șoseaua Ineu - Moneasa, 514413, 0730.101.318.
- **Casă pentru** demolat (reparat), în Sânleani. Telefon 0744.568.804.
- **Casă sat** Julița, valea Mureșului, 2600 mp, 10.000 Eu negociabil, 0741.908.807.
- **Casă tip** vilă Zimand Cuz, construcție 2007, utilități, 200 mp teren, 1200 mp finisaje arhitectură, curte, deosebite, 0746.024.988, 0746.024.989.

CASĂ ZERIND
nr. 139, ideal privatizare, central, la șoseaua Arad-Oradea, 1.000 mp. Telefon 0729.456.699.

- **Urgent casă** Nădlac, 3 camere, baie, bucătărie, anexe, 1024 mp, 9500 Euro, negociabil. Telefon 0742.286.469, 0721.084.559.
- **Vând** - schimb cu apartament casă localitatea Vasile Goldiș + teren 1500 mp, 18.000 Eu, accept variante. Telefon 0744.248.269.
- **Vilă nouă**, Vinga, finisaje deosebite, stradă asfaltată, 150.000 Euro. 0744.175.278.

Vând garsoniere (19)

- **Garsonieră confort** 1, L. Rebreanu, etaj 4, amenajată, 26.800 Euro. Telefon 0748.924.105.
- **Garsonieră în** Lipova, 7000 euro. Informații 0745.636.264, 0724.248.217.

Cumpăr garsoniere (20)

- **Urgent garsonieră**, confort 1, etaj intermediar, prefer Micălaca. Telefon 0745.036.522.

Vând terenuri (21)

- **0,2** locuri, 413 mp, 18,3/22,5, cu utilități, acceptăm variante, 0765.257.753.
- **1200 mp** la Miniș-Ghioroc, 6 Euro/mp Telefon 0747.403.597.
- **17.500** mp teren cu front la șoseaua Arad-Oradea, aproape de giratoriu. Telefon 0723.180.730.
- **2,5** ha la șoseaua Pecica-Turnu, bun hale producție, FS dublu, curent, parcelabil, zonă autostradă, 0722.257.409.
- **3000 mp** la Șiștarovăț, 3 Euro/mp. Telefon 0747.403.597
- **3100 mp** teren în Curtici str. Alba-Iulia (în Becă) 10 euro/mp. Telefon 0257/231128, mobil: 0745.601.125.
- **500 mp** teren cu utilități în Vladimirescu, cartierul nou, preț 16.000 Eu, negociabil, 0752.268.706.
- **800 mp** loc de casă intravilan în Zimand- Cuz. Telefon 0729.097.523, 381035.
- **Aici, vând** 10 ha (3,8 ha) teren intravilan, 170 m front la centura Micălaca. Telefon 0722.521.300.
- **Aici, vând** parcele 2000 mp cu destinația servicii, industrial, la 150 m de centura Micălaca în parc industrial. Telefon 0722.521.300.
- **Arieșeni, 342** mp, curent, certificat urbanism, zonă deosebită, 0722.257.409.
- **Două locuri** casă intravilan, utilități, Zădăreni, 600 mp, unul peisaj deosebit, 0746.024.988, 0746.024.989.
- **Extravilan Arad**, 4 Ha, în Asociația Pusta Bujac, A 827, 9500 Eu/ha, 0357/809410.
- **Grădină Cuvin**, 3200 mp, casă Cuvin 1500 mp, 0742.629.637.
- **Grădină în** Mândruloc. Telefon 0770.454.944, seara.
- **Loc casă** Chișineu Criș, ultracentral, str. Ciocârlie nr. 6. Telefon 0742.966.697.
- **Loc de** casă 2.888 mp, zona 6 Vânători la șosea, 80 Euro/mp, eventual parcelat. Telefon 0748.750.516.
- **Loc de** casă Chișineu Criș, aproape centru, cu toate utilitățile. Telefon 0727.309.545.

romimo.ro

- **Loc de** casă, colț, 500 mp, utilități stradale, cu număr 0721.795.296.
- **Loc de** casă în centru, 1500 mp, Zimand Cuz. Telefon 0740.780.293.
- **Loc de** casă în Ghioroc, 876 mp, preț 13.000 Eu. Telefon 0726.317.597.
- **Parcele, 1000** mp, FS 18 ml, în Vladimirescu la axul principal. Telefon 0728.933.045.
- **Teren, 1000** mp, FS=20, Cocorilor, 150.000 Eu, negociabil, 0727.818.439.

TEREN 1,
7 ha, Arad-Șofronea, lângă KIA, 80 ml FS, preț 41 Euro/mp negociabil. Telefon 0721.338.900.

- **Teren în** Aradul Nou - 7,5 ha, 20 euro/mp negociabil. 0722.274.880.

TEREN ÎN
Miniș, 1500 mp, pretabil construcție casă de vacanță. Preț 14 Euro/mp. Telefon 0722.488.032.

- **Teren în** Poltura, 719 mp, FS 19 ml, fără intermediari. Telefon 0746.522.792.
- **Teren intravilan** 40.000 mp, Aradul Nou (colonie). Informații 0723.294.336 sau 0728.010.336.
- **Teren intravilan** construibil (zona industrială la 3 km de Arad) 6500 mp, FS 65 m cu toate utilitățile și toate avizele PUD total construcții 3350 mp, proiect hală + birouri 1850 mp pentru care se obține imediat autorizație de construcție. Telefon 0741.461.909.
- **Teren intravilan**, ieșire Arad - Oradea, 1000 mp, FS 18 ml, 42.000 Euro. Telefon 228411.
- **Teren intravilan** în Arad-Grădiște, str. Grădina Poștei, parcelă de 755 mp, 35,000 Euro negociabil. Telefon 0748.862.498.
- **Teren intravilan** în Sânleani suprafața 9000 mp. Telefon 0726.340.878.

Cumpăr terenuri (22)

- **Pământ agricol**, pășune, fâneață, vecinătatea Aradului, plătesc imediat. Telefon 0257/212063, 0722.273.759, 0742.781.651.
- **Pământ agricol** vecinătățile Aradului și Utviniș -CET, 0747.073.690.
- **Teren în** Șiria, Zimandu Nou, Sântana și în jurul Aradului. Telefon 0257/289378, 0763.699.920.
- **Terenuri agricole** în județul Arad, minim 5 ha. Telefon 259090, 0729.259.090.

Vând spații comerciale (25)

SC +
SPAȚIU COMERCIAL, vad foarte bun, central, preț atractiv. Telefon 0741.653.162.

SPAȚIU COMERCIAL,
ALFA, parter, 2 camere, stradal, preț 42000 euro. Telefon 0742.552.200, 0751.072.222.

Imobile chirii (29)

- **Caut să** închiriez apartament 1-2 camere, în zona 300, între Maranata și Billa. Telefon 0357/424811, 0726.777.407.
- **Caut să** închiriez apartament 2-3 camere, Vlaicu, Micălaca, central, 0722.606.448.
- **Dau în** chirie apartament 1 cameră și garsonieră mobilată. 130 Euro, 0722.606.527.
- **Dau în** chirie apartament 2 camere, mobilate (totul nou), central, 250 Euro, 0726.289.694.
- **Dau în** chirie apartamente 2 camere, mobilate, Micalaca, Alfa. 0726.289.694.
- **Închiriez 2** camere, amenajat, utilat, mobilat, 200 Euro/lună. Telefon 0727.982.469.
- **Închiriez 3** camere, mobilat, utilat lux, 400 Euro/lună. Telefon 0727.982.469.
- **Închiriez apartament** 1 cameră, 54 mp, bun pentru birou, atelier etc, zonă centrală. Telefon 0740.032.812, 0745.252.510.
- **Închiriez apartament** 1 cameră, 63 mp, mobilat, bloc nou. Telefon 0743.191.138.
- **Închiriez apartament** 2 camere, deasupra cinema Dacia, etaj 6, vedere bulevard, complet utilat. Informații 0744.132.382.
- **Închiriez apartament** 2 camere la casă, central, nemobilat, 76 mp, încălzire gaz, posibilitate birou, 270 Eu. Telefon 0740.242.290.
- **Închiriez apartament** 2 camere, mobilat, str. Eminescu. Telefon 0744.784.910.
- **Închiriez apartament** 2 camere, P-ța A. Iancu. Informații 0741.289.475.
- **Închiriez apartament**, 2 camere, ultracentral. 150 euro. 0722.274.880.
- **Închiriez apartament** 2 camere, zona Vlaicu, mobilat, dotat, 170 Euro, 0766.414.643.
- **Închiriez apartament** două camere, pe termen lung, semidecomandat, utilat, mobilat complet, Vlaicu X10, sc. D, etaj 3, preț 250 euro fix. Telefon 0741.015.685.
- **Închiriez apartament** trei camere, lângă Piața Soarelui. Telefon 0722.344.810.
- **Închiriez casă**, curte 550 mp, str. Poetului, pe colț, ideală spălătorie+ spații comerciale, 0722.344.705

ÎNCHIRIEZ GARSONIERĂ
mobilată, utilată, str. 6 Vânători, preț 120 Euro, 0748.866.144.

- **Închiriez garsonieră** pe str. Cloșca nr. 7 cu cameră, bucătărie, baie cu duș, 40 mp, preț 200 euro/lună. Telefon 0722.980.080.
- **Închiriez garsonieră** Praporgescu, lux, utilată, mobilată, termen lung, 200 Euro/lună+250 Euro garanție. Telefon 0742.140.457.
- **Închiriez sau** vând clădire 170 mp pe colț, FS 91 ml și curte 1052 mp ideal depozit etc. accept variante asociere construcție bloc lângă Primăria Vladimirescu. Telefon 0742.352.280.
- **Ofer spre** închiriere demisol 140 mp în curs de amenajare vis-a-vis cofetăria Astoria. Informații 0721.222.058.
- **Persoană fizică** dau în chirie apartament 2 camere, mobilat și utilat, zona Podgoria, etaj 2, 200 Euro/lună+ garanție. Telefon 0745.669.544.

Chirii spații comerciale (88)

DAU ÎN
chirie SPAȚII COMERCIALE, zona Piața M. Viteazul. Telefon 0723.029.551.

ÎNCHIRIEZ SPAȚIU,
central, 120 mp. 0770.248.839.

ÎNCHIRIEZ SPAȚIU
COMERCIAL, 100 mp - 4000 euro, negociabil. Bd. Revoluției. 0722.274.880.

ÎNCHIRIEZ SPAȚIU
COMERCIAL ultracentral, fost coafor, bun pentru orice, 0357/405033, 0745.691.449.

SPAȚIU DE
închiriat, str. Andrei Șaguna, nr. 90. Telefon 0740.927.402.

Auto românești (36)

SUNTEM EXPERTI IN PIATA AUTO
bestauto.ro

- **Vând Aro** 244, motor Brașov, 1000 Eu negociabil, 0741.908.807.
- **Vând Dacia** 1410, an 97, 48.000 km, albastru metalizat, 2000 Euro, negociabil, Telefon 0724.078.230.
- **Vând Dacia** Logan 1.4 MPI, an 2007. Telefon 0741.382.901.
- **Vând Dacia** Logan Ambiance 1,4 MPI, an 2005, noiembrie, 4400 Euro. Telefon 0744.128.893.
- **Vând Dacia** papuc diesel, 2005, două locuri, acoperită fibră, 0744.555.660.
- **Vând Dacie** injecție+gaz omologat, an 2002. Telefon 0723.235.238.

Auto străine (37)

SUNTEM EXPERTI IN PIATA AUTO
bestauto.ro

- **Vând Audi** 80, an 89, 200.000 km, 1800 cmc, 90 CP, 600 Euro. Telefon 0749.324.343.
- **Vând BMW** 520 I, an 1990, stare foarte bună, argintiu, jenți aliaj, climă, etc, 4500 Euro. Telefon 0744.796.506.
- **Vând Cielo**, an fabricație 2006, preț 7000 Eu. Telefon 0744.604.277.
- **Vând Daewoo** Cielo, an 2004, climă, gaz omologat, argintiu, unic proprietar, persoană fizică, 4850 Euro, negociabil. 0752.035.050.
- **Vând Daewoo** Cielo, toate dotările, stare perfectă de întreținere, 3990 Euro. 0744.427.876.
- **Vând Fiat** Ducato, transport persoane 8+1, an 1996, gri metalizat, înmatriculat Franța, motor 2,5 TDI, preț 4500 Euro, negociabil; Peugeot Boxer, an 1999 Th, motor 2,5, utilitară, culoare alb, înmatriculat Franța, preț 5200 Euro. Telefon 0742.659.573, 464450.
- **Vând Ford** Focus an 2002, 1,4 benzină, 40.000 km, înmatriculat. Telefon 0722.403.313.
- **Vând Ford** Sierra 1,6 benzină, an 82, stare foarte bună, motor nou, segmentat, jante AL., culoare alb, VT până în 2009, preț 1000 euro, ușor negociabil. Telefon 0751.255.477.

VÂND MAȘINI
ÎNMATRICULATE în Bulgaria (INTERMEDIEZ ÎNMATRICULĂRI). Telefon 0744.313.176.

- **Vând Mercedes** 124D, 2000 cmc, 'an 90, 3800 euro, negociabil. Telefon 0743.232.266.
- **Vând Mercedes** E500 stare ireproșabilă. Telefon 0723.029.551.

SUNTEM EXPERTI IN PIATA AUTO
bestauto.ro

- **Vând Opel** Astra Caravan alb, 1,7 DTI, an 2001, 105.000 km, preț 6700 euro, negociabil. Telefon 0742.087.375.
- **Vând Peugeot** 307, 2 HDI, combi, 2003, 7.500 Eu, 0744.568.807.
- **Vând Renault** 18 GTL înmatriculat, preț 750 euro. Telefon 0754.402.279.
- **Vând VW** Passat limuzină, benzină, 2002 și TDI combi 2005, 0744.555.660.
- **Vând W** Touran 1,8 TDI, 105 CP, an 2005, înmatriculat, triptronic, full, electric, tempomat, com. bordo, 8 airbag, încălzire scaune, climatic, 180.000 km , preț 12800 euro. Telefon 0741.015.685.

Microbuze. Dube (38)

- **Vând microbus** marfă Iveco 35 C 13 model lung, an fabricație 2003, stare foarte bună de funcționare. Telefon 0721.790.248.

Camioane, remorci (39)

- **Vând autoutilitară** Roman, an 1991, caroserie, obloane aluminiu, dimensiune 2,5 x 6 m, cabină dublă, anvelope și acumulatori noi, ITP valabilă până în 26.10.2008. Preț 3900 euro, negociabil. Telefon 0723.183.125.
- **Vând cap** tractor Iveco Turbo Star, an 1990, 360 CP, cu semiremorcă Kröne, 13,6 m, decopertată, în stare bună de funcționare, ITP valabil până în 31.10.2008. Preț 13500 euro, negociabil. Telefon 0723.183.125.

Utilaje, unelte, industriale și agricole (40)

- **Acum, vând** motostivuitor UMT 3,2 tone, stare bună de funcționare, autorizat ISCIR, 2950 Eu negociabil, 0724.383.521.
- **Vând cilindru** basculare tip „IRAK". Telefon 0742.196.429.
- **Vând Tractor** 60 cai, 4 cilindrii, stare foarte bună. Telefon 461189, după ora 18.00.
- **Vând tractor** 650 UTB, plug 3C, prășitoare porumb 4R, remorcă 7,5 tone, tocătoare porumb și resturi vegetale, 0740.888.828.
- **Vând tractor** 651M cu remorcă agricolă. 0723.538.172, 0752.292.728.
- **Vând tractor** U 445 V și utilaje. Telefon 0741.992.002.
- **Vând tractor** U 650 remorcă și plug, 373061, 0741.290.229, Șimand.
- **Vând tractor** U650 înmatriculat, prășitoare, combinator, semănătoare păioase, macara girafă. Telefon 0745.638.004.
- **Vând urgent**, ieftin, semănătoare porumb 4 rânduri, troliu forestier în tirant, nu necesită modificări tractorul. Telefon 0740.275.243 sau 371744.

Moto-velo (41)

- **Vând piese** auto caroserie, motor, vechi, Ford Escort 1,6 D model 1985-1990. Informații 0745.636.264, 0724.248.217.

Piese, accesorii (42)

- **Vând motor+cutie** viteză și alte piese din dezmembrare pentru Dacia 1310, 0766.414.643.

Mobilier și interioare (47)

- **Vând colțar** extensibil, tapițerie pluș. Informații telefon 0257/232218.
- **Vând corpuri** bucătărie, mobilă bucătărie, mască chiuvetă, masă, colțar bucătărie, dulap de haine, bibliotecă, comodă TV, taburеți, cuier, ladă papuci, birou pentru copii, masă calculator. Telefon 0744.552.140.

Materiale de construcții (53)

ACASĂ ADUC
BALAST, NISIP, ieftin rapid, duc MOLOZUL, FACTURĂ, județ, 0745.036.969, 0722.389.480.

ADUC BALAST,
NISIP, SORT, transport MOLOZUL, execut DEMOLĂRI. Telefon 0744.987.273., 0720.747.753.

VÂND
EN-gros FIER BETON FASONAT și NEFASONAT. Micalaca, 0257/219400, 0788.267.376.

VÂND NISIP,
BALAST, duc-ridic MOLOZUL, factură județ. Telefon 0257/255672, 0742.655.913.

VÂND NISIP,
BALAST, PĂMÂNT, ridic MOLOZ la domiciliul clientului, 0745.272.375.

Electrocasnice (56)

- **Vând masină** de spălat automată, 299 Ron, Calea Radnei 151. Telefon 0743.662.845.
- **Vând: combină** frigorifică, congelator, ladă frigorifică, frigider Calea Radnei 151. Telefon 0743.662.845.

VINDEM IEFTIN
în rate: ELECTROCASNICE SECOND HAND, MAȘINI SPĂLAT, FRIGORIFICE, TELEVIZOARE, FRIGORIFICE COMERCIALE, MOBILIER, TERMOPANE. ROTARU LIPOVA, 0744.796.542.

Plante și animale, agroalimentare (57)

- **Cumpăr purcei**, rasă de carne, 40 de capete între 10-15 kg. Telefon 0722.998.756, 0753.013.123.
- **Cumpăr purcei** și grăsuni, între 15-60 kg. Telefon 0745.669.544.
- **Cumpărăm animale** cu preț avantajos. Plata pe loc, 0753.272.248, 0744.243.480.

FAMILIA ING.
Cazan vinde POMI FRUCTIFERI, ARBUȘTI ORNAMENTALI, BUTAȘI, GARD VIU, SĂMÂNȚĂ LUCERNĂ, Dorobanți 173. Telefon 0257/535001, 0744.519.481.

FAMILIA SARUSI
din DOROBANȚI vinde POMI FRUCTIFERI, ARBUȘTI FRUCTIFERI, VIȚĂ de VIE, ARBORI și ARBUȘTI ORNAMENTALI, TRANDAFIRI. 0744.635.011, 0744.301.119.

- **Vând 30** familii albine, Mișca. Telefon 0257/354033.
- **Vând baloți** de fân, baloți de paie și 2 vițele. Telefon 0728.825.442.
- **Vând bulbi** (cepe) gladiole albe. Telefon 0720.760.019.
- **Vând cai** + ștraf, preț negociabil, sat Vasile Goldis. Telefon 328981
- **Vând cal** și căruță. Telefon 0728.866.355, 0751.934.776.
- **Vând fân** și lucernă. Telefon 0741.641.080.
- **Vând fân**. Telefon 0744.960.548.
- **Vând grâu** de calitate. Telefon 282793, 0744.623.459.

VÂND GRÂU
în Arad (300 kg) zona BENZINĂRIA AMARAD (Șega). Telefon 0729.456.699.

- **Vând grâu** panificație, porumb, soia, purcei rasă. Telefon 0257/533346, 0741.452.080.
- **Vând oi** și porci între 30-50 kg. Telefon 0741.749.594, 0751.341.197.
- **Vând ovăz** și grâu. Preț negociabil. Telefon 0743.029.943.
- **Vând porci** grași, 5 saci de azot. Str. Ardealului Nr. 55, Grădiște, Telefon 232763
- **Vând purcei** și doi porci grași. Telefon 0741.521.578.

VÂND SALAM
Nădlac tradițional. Informații Nădlac, str. I. Slavici, nr. 18. Telefon 0724.708.302.

- **Vând trei** porci grași 100-200 kg. Informații telefon 0724.523.629.
- **Vând urgent** porumb boabe și grâu panificație. Telefon 0748.181.651.

Vânzări diverse (103)

- **Baloți fân**, vând 4 vaci cu viței, vând 4 iepe, vând o remorcă 7 tone, vând un plug cu 3 brazde, 416172.

FRIPTEUZĂ +
hotă absolut noi, 0722.247.219, 0751.075.419.

- **Generator pentru** curent 15 KW/h, diesel; ARO persoane, an 1998, perfectă stare de funcționare. Telefon 0744.568.804.
- **Mașină de** cusut Singer, Kaiser (tip veche germană), preț foarte avantajos. Telefon 0742.627.005.
- **Mobilier sufragerie**, covoare, frigidere, vitrină frig. Telefon 0730.188.282.
- **Rafturi, mese**, scaune, 2 boxe 150 W, 2 tub CO2, ușă metal garaj 275 x 207, cadă 700 l, butoaie, geam cu 3 canate și roletă. Telefon 0742.352.280.
- **Sobă gătit**, plită dublă, cuptor din teracotă, comandă, transportabilă. 0722.618.177.

Vânzări electro (104)

ABSOLUT:
SUPER OFERTĂ! Vindem CASE MARCAT FISCALE, CÂNTARE ELECTRONICE, str. Ineului 29. Telefon 0257/338300, 0745.669.550, 0728.146.751. Plata și în rate.

- **Aparat de** cafea SAECO. Telefon 0722.238.737.

Cumpărări diverse (108)

- **Aparat Kebab**. Telefon 0744.607.088.
- **Calorifere de** fontă, pene de gâscă, baterii auto uzate, fier vechi, neferoase, 210480, 0749.974.783, 0742.299.805.

HALE METALICE
VECHI pentru demontare sau STRUCTURI METALICE (SCHELETE METALICE) indiferent de întrebuințarea pe care au avut-o- ȘOPRON FURAJE, COPERTINE, GARAJE. Telefon 0751.349.803.

PENE VECHI-
noi, fier, baterii, cupru, alame, preț bun, 0741.689.068

Pierderi (62)

- **Pierdut atestat** șofer pe numele Toader Tudor eliberat de ARR Arad. Îl declar nul.
- **Pierdut certificat** coordonator transport marfă AMM 159690 și certificat consilier siguranță ACS41, pe numele Hornea Adrian. Le declar nule.

PIERDUT COMUNICARE
pentru casa de marcat Euro 500T Handy, seria XHG008680 număr de ordine: 005892 aparținând S.C. Zalenis SRL. O declar nulă.

PIERDUT COMUNICARE
pentru casă marcat DATECS MP 5000, Seria 00513503, SC „LAURENȚIU M" SRL. O declar nulă.

- **Pierdut legitimații** de călătorie CFR, eliberate pe numele Iuhasz Carol. Le declar nule.

Apeluri (65)

APM ARAD
anunță publicul interesat asupra deciziei etapei de încadrare a proiectului „ANSAMBLU COMERCIAL (MALL), SERVICII (CLĂDIRE BIROURI) și PARCAJ SUPRAETAJAT, ARAD, CALEA AUREL VLAICU NR. 14", necesară pentru obținerea Acordului de mediu: proiectul nu va avea efect semnificativ asupra mediului și ca urmare nu este necesară evaluarea de impact. Informațiile privind potențialul impact asupra mediului al proiectului propus pot fi consultate la sediul APM Arad, B-dul Dragalina nr. 16, de luni - vineri, între orele 9,00 - 12,00 și la sediul SC MG BUILDING DESIGN SRL, în zilele de luni - vineri, între orele 9 - 16. Observațiile publicului se primesc zilnic la sediul APM Arad, până la data de 12.03.2008.

SC MDA
INVEST SRL, cu sediul în municipiul Timișoara, str. Petre Râmneanțu, nr.11, jud. Timiș, CUI 17400184, nr. O.R.C. J35/10/19/2005, anunță elaborarea primei versiuni a planului pentru înființarea unui lac de agrement sau bazin piscicol (pentru pescuit sportiv) prin exploatarea agregatelor minerale și declanșarea etapei de încadrare pentru obținerea avizului de mediu. Consultarea primei versiuni a planului se poate face la Agenția pentru Protecția Mediului Arad, B-dul Dragalina nr. 16. Comentariile și sugestiile se vor transmite în scris la sediul A.R.P.M. Timișoara, str. Amurgului, nr. 1, jud. Timiș respectiv Agenția pentru Protecția Mediului Arad, B-dul Dragalina, nr. 16, jud. Arad, în termen de 15 zile calendaristice de la data primului anunț.

Prestări servicii (72)

ACORD GARANȚIE
1 an, reparații MAȘINI SPĂLAT, 259146, 0744.241.398, 0357/401569.

ACORD GARANȚIE,
repar MAȘINI SPĂLAT AUTOMATE, piese originale. Telefon 274600.

CONSTRUCȚII ÎN
ROȘU, AMENAJĂRI INTERIOARE, ZUGRĂVELI, RIGIPS, ACOPERIȘURI etc. 0749.389.806.

CURS MASAJ,
REFLEXOTERAPIE, DIPLOME STAT, 400 lei, Revoluției 44, 0724.442.686.

EXECUTĂM CASE
în roșu, renovăm INTERIOARE-EXTERIOARE, montăm RIGIPS, reparații ACOPERIȘURI, convenabil. Telefon 0753.404.668.

EXECUTĂM GĂURI
BETON, DEMOLĂRI, LUCRĂRI CASNICE, AMENAJĂRI SPAȚII VERZI, etc. Telefon 0765.257.753.

SERGIU & GEANINA
TAMPLARIE PVC • HOTEL
B-dul Revoluției 24 (colț cu Lacului)
(H-202693)

Tâmplărie PVC - profil Kömmerling
calitate germană la prețuri fără concurență Tel: 0257.212.512, 0728.026.951, 0722.292.559

EXECUTĂM LUCRĂRI
CONSTRUCȚII, FINISAJE INTERIOARE-EXTERIOARE, SUBTURNĂRI FUNDAȚII, TERMOIZOLAȚII, 0726.253.830.

EXECUTĂM TENCUIELI,
ZIDĂRII, RIGIPS, GLETUIRI, FAIANȚĂ, GRESIE. Telefon 0723.382.061.

EXECUTĂM ZIDĂRIE,
TENCUIELI, ZUGRĂVELI, RIGIPS, FAIANȚĂRI, SUBZIDIRI, CONSOLIDĂRI. Telefon 0357/428380, 0740.696.157.

INSTALĂM APARATE
AER CONDIȚIONAT pentru toate tipurile de construcții, 0728.856.959, 0728.856.992.

PENSIUNE-RESTAURANT,
zona UTA, organizează ieftin: NUNȚI, BOTEZURI, ANIVERSĂRI, 0722.348.103.

REPARAȚII TELEVIZOARE,
CALCULATOARE la domiciliul clientului. Telefon 0743.706.080, PROFESIONALISM.

REPARAȚII: FRIGIDERE,
CONGELATOARE, la domiciliu, garanție 1 an. 242670, 0740.081.123.

ROTARU- LIPOVA
execută - TERMOPANE, MOBILIER, TAPIȚERIE, plata în rate, 0744.796.542.

S.C.
execută lucrări construcții: CASE, VILE LA CHEIE. Telefon 0722.213.042.

SC CONSTRUCȚII
execută LUCRĂRI de CONSTRUCȚII, FINISĂRI INTERIOARE-EXTERIOARE, PLACĂRI POLESTIREN, TENCUIELI DECORATIVE, 0741.635.759.

SC EXECUTĂ
ACOPERIȘURI LINDAB, ȚIGLĂ, CASE LA CHEIE, IZOLAȚIE, JGHEABURI, 0357/434424, 0742.646.039.

SC EXECUTĂ
LUCRĂRI ÎN CONSTRCUȚII, FINISĂRI INTERIOARE- EXTERIOARE, PLACĂRI POLISTIREN, etc. Telefon 0722.516.606, 0752.110.303.

SC RUDOLF
CONSTRUCT TRADING execută: ACOPERIȘURI LINDAB, GERALD, TABLĂ ZINCATĂ, ȚIGLĂ CERAMICĂ, ACOPERIȘURI, IZOLAȚII, JGHEABURI, BURLANE, toate tipurile HALE METALICE, PORȚI FIER FORJAT, RENOVĂRI INTERIOR-EXTERIOR, prețuri accesibile. Informații 0257/255366, 0754.644.381, str. Andrei Șaguna 27.

VIVIANNE
DECOREAZĂ SĂLI pentru EVENIMENTE (NUNȚI și BOTEZURI). Telefon: 0722.211.171, www.viviannedecor.go.ro

Oferte locuri de muncă (74)

URBANNA
ANGAJEAZĂ
AGENȚI IMOBILIARI. CV-urile la fax: 0357/414442 sau office@urbanna.ro

C.S. „BALLROOM DANCE”
angajează
prin concurs COREGRAF DANS SPORTIV. Înscrierile telefon 0740.470.709 până 6.03.2008. Concursul în 7.03.2008 Teatrul de Stat etaj III, 10,00. Condiții: diplomă studii superioare, Curriculum vitae.

ANGAJĂM AGENȚI
DE PAZĂ. Telefon 253528.

ANGAJĂM
BRUTAR doar cu experiență. Telefon 0742.218.693.

ANGAJĂM BUCĂTAR-
PIZZER și VÂNZĂTOR în fast-food Kaufland. Salariu avantajos, 0724.833.091.

ANGAJĂM CONFECȚIONERE
la MAȘINI LINIARE. Salar 800-900 Ron, tichete masă. Telefon 0770.357.018.

JRL Edition
Arad, Zona Industrială Vest, Str. III, nr. 5
(H-2717764)

Angajeaza :

PERSOANE CU EXPERIENTA IN CONSTRUCTII SI AMENAJARI INTERIOARE

Cerințe:
- seriozitate
- indemanare
- responsabilitate

Oferim:
- pachet salarial extrem de atractiv si de motivant
- bonuri de masa
- transport la/de la locul de munca
- conditii de munca deosebite

Cererile de angajare se depun pana în data de 14.03.2008 la:
Tel : (0257) - 272508
Fax: (0257) - 272582
email: office@jrl.ro
sau la sediul din Zona Industriala Vest, Str. III, nr. 5

Numai candidatii selectati vor fi invitati la un interviu, a carui data va fi stabilita de comun acord cu acestia.
Toate candidaturile vor fi analizate cu obiectivitate si in deplina confidentialitate.

ANGAJĂM FEMEIE
pentru BUCĂTĂRIE (meniuri tradiționale). Telefon 0724.501.777.

ANGAJĂM INGINER
CONSTRUCTOR cu experiență, MECANIC UTILAJE, SUDOR, INSTALATOR, 0357/431934.

ANGAJĂM ÎNGRIJITOARE
CURĂȚENIE, 2 ore/zi. Informații telefon 214921.

ANGAJĂM LĂCĂTUȘI
și SUDORI pe ȘANTIER pentru lucru la înălțime. Telefon 280669.

ANGAJĂM MUNCITORI
în construcții CALIFICAȚI și NECALIFICAȚI. Telefon 0747.212.080, 0723.848.352.

ANGAJĂM MUNCITORI
ÎN CONSTRUCȚII, pentru finisaje interioare exterioare. Telefon 253528.

ANGAJĂM MUNCITORI
pentru MONTAT TÂMPLĂRIE PVC, ROLETE, JALUZELE. Necesită experiență. Telefon 0770.366.494.

ANGAJĂM PAZNIC
și ÎNGRIJITOR VESTIAR. Telefon 270079.

ANGAJĂM PERSONAL
pentru CONFECȚIONAT RULOURI, fără limită de vârstă. Informații telefon 0257/281590 sau str. A. Șaguna, nr. 122.

ANGAJĂM URGENT
tânără pentru AJUTOR BUCĂTĂRIE. Telefon 0729.059.850, 0729.059.230.

ANGAJĂM
ZIDARI, DULGHERI, ZUGRAVI. Telefon 0723.291.873.

ANGAJEZ
FRIZERI(IȚE) cu experiență. Telefon 0742.065.404.

ANGAJEZ MECANIC
UTILAJE - BULDOEXCAVATORIST, posesor permis, salar occidental. Telefon 0746.101.348.

ANGAJEZ OSPĂTARE.
Telefon 0753.420.268.

ANGAJEZ PERSOANĂ
serioasă pentru postul de VÂNZĂTOARE PRODUSE ALIMENTARE. Telefon 0745.252.510, 0743.172.020.

ANGAJEZ RECEPȚIONERĂ.
Informații la telefon: 0257/289154

ANGAJEZ ȘOFER
PROFESIONIST cu experiență pentru intern și internațional, cumpăr urgent corpuri inox pentru bucătărie restaurant. Telefon 0747.898.888.

ANGAJEZ ȘOFER
PROFESIONIST internațional, camionetă 7,50 tone, 0727.722.533.

romjob.ro
PORTAL NAȚIONAL DE LOCURI DE MUNCĂ

romjob.ro
PORTAL NAȚIONAL DE LOCURI DE MUNCĂ

ANGAJEZ ȘOFER
PROFESIONIST, preferabil pensionar, pentru activitate interior. Telefon 0745.003.019.

ANGAJEZ ȘOFERI
profesioniști. Telefon 0722.249.508.

ANGAJEZ VÂNZĂTOARE
MAGAZIN COPII. Interviul 11.03.2008, ora 15.00, str. Dobrogeanu Gherea 26.

CAUT BONĂ
pentru FETIȚĂ 2 ANI. Maghiară nivel mediu. Arad, Vlaicu. 0728.926.266 sau 0728.926.264, după ora 16.

CAUT FEMEI
și BĂRBAȚI pentru muncă cu contract în UNIUNEA EUROPEANĂ. Telefon 0257/211321, 0746.905.871.

FIRMĂ DE
CONSTRUCȚII angajează ZUGRAVI. 0726.232.102.

FIRMĂ DE
CURĂȚENIE angajează PERSONAL (FEMEI și BĂRBAȚI). Telefon 0728.386.017.

FIRMĂ DE
CURĂȚENIE angajează PERSONAL la 4 și 8 ore, salariu motivant, condiții de muncă deosebite. 0731.290.531.

GRUP ȘCOLAR
Industrial AUREL VLAICU Arad organizează concurs în data de 17.03.2008, ora 10,00 pentru ocuparea postului de ÎNGRIJITOARE (FEMEIE DE SERVICIU) pe perioada determinată. Informații la telefon 281437.

HOTEL 3
STELE angajează, 1 SECRETARĂ, 1 OSPĂTARĂ și AJUTOR OSPĂTAR. 0744.546.860.

ÎNCHIRIEZ POST
DE LUCRU COAFURĂ, MANICHIURĂ, PEDICHIURĂ, COSMETICĂ. Telefon 0745.333.356.

LABORATOR ANALIZE
MEDICALE, angajează ASISTENT DE LABORATOR. Informații telefon 0257/214921.

OFERTE DE
muncă Germania, Italia, cu contract de muncă: OSPĂTARE, BUCĂTARI, CURĂȚENIE, 0741.292.001.

PRIMĂRIA GURAHONȚ
organizează concurs în data de 20.03.2008 ora 12,00 pentru ocuparea a 2 posturi de MUNCITORI CALIFICAȚI, TÂMPLAR și SUDOR. Relații suplimentare la Primăria Gurahonț.

PRODUCĂTOR TÂMPLĂRIE,
PVC angajez REPREZENTANT VÂNZĂRI pentru SHOWROOM. Informații telefon 0257/250353, 0751.020.062.

REPREZENTANȚĂ XEROX
angajează INGINERI SERVICE COPIATOARE. Engleza medie și cunoștințe PC obligatorii. CV la uvtrade@rdsar.ro

ProCredit Bank

Creditul ProFlexibil

✓ Credit până la 50.000 EUR/ 150.000 LEI

✓ Pentru orice destinație economică

„Sigur se potrivește și afacerii tale!”

Sucursala Arad, Piața Spitalului, bl. H, Arad; Tel.: 0257 - 338.408
www.procreditbank.ro

RESTAURANT
ANGAJEAZĂ BARMANĂ, OSPĂTARE, ȘEFĂ UNITATE. Telefon 0740.221.010, 0744.551.029.

SC ANGAJEAZĂ
PAZNIC punct lucru. Telefon 280576, 0731.604.025.

SC ANGAJĂM:
1 MECANIC ȘEF, MAISTRU MALAXOR, cu experiență profesională, permis conducere mașini grele, cunoștințe limba maghiară. Telefon 0770.277.124. 1 ȘEF STAȚIE DE ASFALT, experiență profesională, cunoștințe limba maghiară. Telefon 0770.277.124. 1 ȘEF ȘANTIER, diplomă inginer în construcții drumuri, experiență profesională, cunoștințe limba maghiară. Telefon 0770.277.124, 0357/434660.

SC ANGAJEAZĂ
MUNCITORI NECALIFICAȚI și PAZNIC. Telefon 0753.042.428.

SC ANGAJEAZĂ
MUNCITORI TÂMPLĂRIE PVC. Telefon 0722.629.692.

SC ANGAJEAZĂ:
ȘOFERI DISTRIBUITORI PANIFICAȚIE, cerințe: permis categoria B de minim 2 ani, - VÂNZĂTOARE, -GESTIONAR magazie materie primă. Informații la telefon 0730.030.121.

SC ANGAJEAZĂ:
ZIDARI, DULGHERI, FIERARI, salar 1800 RON. Telefon 0257/270350, 0728.971.133.

SOCIETATE COMERCIALĂ
angajează EXPEDITORI INTERNAȚIONAL cu experiență și AGENT VÂNZĂRI. Relații la telefoanele 0257/227340 sau 0743.645.129 (între orele 10,00 - 17,00).

SOCIETATE COMERCIALĂ
angajează TÂMPLAR PVC și STICLAR. Telefon 0722.687.087.

TÂMPLĂRIE ÎN
Aradul Nou, angajează TÂMPLARI MAȘINIȘTI și MONTATORI SCHELETE TAPIȚERIE. Telefon 0744.185.053.

Motorul de căutare locuri de muncă potrivit pentru tine !

NUOVA NEON BASSANO ROMANIA
Producător de structuri metalice, hale industriale, ferme de animale,. stații distribuție carburanți, spații administrative și expoziționale

ANGAJEAZĂ:

✱Lăcătuși confecții metalice
✱Sudori
✱Montatori in santier
✱Coordonator echipă montaj în șantier
✱Magazioner - gestionar - stivuitorist
- avantaje: cunoștințe sudură, desen tehnic, experienta in domeniu, permis cond. cat. B

✱ *Salar motivant peste media in domeniu.*
- se ofera tichete de masa, transport asigurat

CV-urile, vor fi transmise la fax:0257/256301, e-mail: office@nnb.ro sau vor fi înmânate personal la adresa: str. prof. Nicolae Oncu nr.17, Arad. Informatii la tel: 0257/250036

Asociația Societatea Silvo-Cinegetică „Zărandul”

cu sediul în comuna Târnova, nr. 734, jud. Arad organizează licitație de masă lemnoasă pe picior și masă lemnoasă fasonată în data de vineri 14.03. 2008, ora 10,00.
Licitația se va desfășura conform H.G. nr. 85/2004 cu modificările și completările ulterioare.
Forma licitației este deschisă cu strigarea ofertelor.
Volumul total de masă lemnoasă pe picior este de 1591 m.c. iar masă lemnoasă fasonată este de 186 m.c. din care: GO-10 m.c., FA-6 m.c., CE-60 m.c., CI-110 m.c.
Preselecția agenților economici interesați va avea loc în data de 11.03.2008, orele 10-14, la sediul unității. Nu vor fi acceptați la licitație agenții economici care au datorii față de unitatea noastră.
Informații suplimentare la tel./fax. 0257/370071.
(H – 268362)

Vindem macara hidraulică pe pneuri,
cu braţ telescopic, O&K,
producţie Germania,
an fabricaţie 1988, anul înregistrării 2006,
mecanism ridicare principal 21 tone.
Telefon 0357/101145.
(H-271991)

PE SCURT

- **Dialog.** Reprezentanţii clericilor musulmani şi oficialii de la Vatican vor începe o serie de discuţii pentru pregătirea unei întâlniri fără precedent între Papa Benedict şi liderii musulmani, relatează Reuters.

Morminte. Două morminte descoperite în Aldakhla, la 700 kilometri de Cairo, au fost săpate în piatră, la începutul secolului I d.Hr., iar pereţii interiori sunt decoraţi cu inscripţii religioase combinate cu imagini de faraoni şi zei romani. (Foto: EPA)

Super-scaner

Hanovra - Robotul ce scanează cărţile la o viteză de cel puţin 10 ori mai mare decât un scanner obişnuit va fi prezentat în această ediţie a târgului CeBIT, informează magnetika.ro. Robotul foloseşte o tehnică ingenioasă pentru a scana până la 2.400 de pagini pe oră. Cartea sta deschisa la un unghi de 60 de grade iar paginile se „lipesc" de scanerul ce le absoarbe prin sucţiunea gentilă a aerului.

Cenzurat de M6

Paris (MF) - Noul videoclip al cântăreţului Raphael, „Le vent d'hiver", regizat de Olivier Dahan, cel care a semnat regia filmului „La Vie en Rose", va fi difuzat la posturile TV franceze din 5 martie în două versiuni diferite, din care una cenzurată, din cauza unei scene în care două tinere se sărută.

Linkin Park (Foto: EPA)

Linkin Park, la Bucureşti

Bucureşti (MF) - Formaţia rock americană Linkin Park va concerta, vara aceasta, la Bucureşti, au declarat reprezentanţi ai organizatorilor, Music Management. Aceştia au precizat că un contract cu formaţia este semnat, însă data şi locul de desfăşurare a concertului rămân a fi stabilite, precum şi preţurile biletelor pentru show. De la înfiinţarea sa, în 1996, formaţia a vândut peste 50 de milioane de albume în întreaga lume şi a câştigat două premii Grammy.

Porcul de Guinea stă cuminte pe o cuşcă şi aşteaptă să intre în concursul de frumuseţe de la Varşovia. (Foto: EPA)

Împreună după 70 de ani

Philadelphia (MF) - Două surori octogenare s-au reîntâlnit într-un azil pentru bătrâni din Pennsylvania, la 70 de ani după ce au pierdut legătura. Dorothy Proudfoot (89 ani) şi Jean Mowrer (78 ani) şi-au redescoperit legătura de sânge în timpul cinei, la sanatoriul Long Home, după ce Dorothy a observat numele tatălui său vitreg pe plăcuţa de identificare a lui Jean. „Am întrebat-o dacă ştia pe cineva cu numele tatălui meu vitreg şi ea a spus: «E tatăl meu»", şi-a amintit Dorothy, în timpul unui interviu. La patru luni după ce Dorothy se mutase în azilul pentru bătrâni în care Jean locuia de 14 ani, femeile şi-au dat seama că aveau aceeaşi mamă şi taţi diferiţi. La 12 ani, Dorothy s-a mutat împreună cu bunicii săi şi a pierdut legătura cu Jean.

Incident armat în Memphis

■ Şase persoane au fost ucise, printre care şi doi copii, iar alţi trei copii au fost răniţi.

Memphis (MF) - Incidentul armat a avut loc în Memphis, Tennessee, potrivit autorităţilor, relatează CNN. Poliţia împreună cu unităţile de pompieri au intervenit, după ce cele şase persoane au fost ucise.

Purtătoarea de cuvânt a diviziei de Pompieri a oraşului Memphis, Melanie Young, a declarat că pompierii au răspuns la un apel de urgenţă efectuat de la o reşedinţă în jurul orei locale 18.11, unde au găsit trupurile celor ucişi şi copiii răniţi.

Copiii răniţi - un băieţel de şapte ani, o fetiţă de zece luni şi un alt copil de patru ani - au fost transportaţi imediat la centrul medical pentru copii Le Bonheur, unde le-au fost tratate rănile provocate de focuri de armă, a precizat purtătoarea de cuvânt a unităţii, Jennilyn Utkov.

Potrivit publicaţiei Commercial Appeal, starea unuia dintre copii a fost stabilizată luni seara, iar a altuia a fost evaluată ca fiind critică, în timp al treilea a rămas în stare extrem de gravă.

Pentru moment autorităţile nu au nici un fel de indicii cu privire la cauzele incidentului.

„Pur şi simplu nu cunoaştem motivul sau cauza morţii, dar avem patru adulţi şi doi copii (morţi)", a precizat locotenentul Jerry Guin, citat de publicaţia menţionată.

Controlezi dintr-o clipire

Tokyo - Cercetatorii japonezi lucrează la o invenţie care va permite utilizatorului să controleze dispozitivele, clipind din ochi. Sistemul, denumit Kome Kami Switch, monitorizeaza mişcările tâmplelor, folosindu-se de un calculator cu un chip şi de doi senzori de infraroşu, informează magnetika.ro.

Kome Kami Switch (Foto: FAN)

Cele mai promiţătoare rezultate au fost obţinute cu iPod-urile. Închizând ochii pentru o secundă, iPod-ul porneşte. Dacă îi închideţi pentru încă o secundă, se stinge. Clipind cu ochiul drept, veţi sări peste melodie, iar clipind cu cel stâng, veţi reveni la melodia anterioară.

Specialistul Kazuhiro Taniguchi susţine că sistemul face uşor diferenţa dintre mişcările naturale ale pleaopei şi cele intenţionate.

Kome Kami Switch ar putea fi adaptat să controleze şi alte dispozitive, cum ar fi televizoare, sisteme de aer condiţionat sau becurile dintr-o încăpere.

Alexandra este pasionată de psihologie şi îi plac excursiile şi distracţiile cu prietenele.

www.aradon.ro
(Foto: Studio Roberto Franco)
Agenţia Angels Events

Perplexitate la Hollywood

■ Un interviu dat de Marion Cotillard despre atentatele din 11 septembrie şochează.

Los Angeles (MF) - Afirmaţiile actriţei franceze Marion Cotillard, premiată cu Oscar pentru prestaţia din „La Vie en Rose", cu privire la atentatele din 11 septembrie 2001 au provocat perplexitate la Hollywood, unde o parte a presei se întreabă ce impact vor avea ele asupra carierei internaţionale a vedetei. Paris Premiere a redifuzat interviul pe care actriţa franceză l-a dat acum un an, în care spunea că cele două turnuri gemene din New York nu s-au prăbuşit pe 11 septembrie 2001. Informaţia-şoc a apărut pe site-ul revistei Marianne.

Actriţa franceză Marion Cotillard (Foto: EPA)

„Ţi se arată alte turnuri de acelaşi tip care sunt lovite de avioane, care ard... există un turn, cred, în Spania, care a ars timp de 24 de ore", a spus Cotillard. „Înainte de a se prăbuşi?", înteabă jurnalistul. „Turnul nu s-a prăbuşit niciodată! Niciunul din aceste turnuri nu se prăbuşeşte. Şi acolo (la New York, n.r.), se prăbuşeşte. Apoi, putem vorbi mult despre asta... Pentru că erau pline cu aur turnurile de la 11 septembrie. Şi apoi, că sunt o groază de bani, deoarece au fost terminate în 1973, mi se pare, şi, pentru a le aduce la nivelul tehnologiei de azi, era mult mai scump să se facă lucrări etc. decât să fie dărâmate...".

Avocatul lui Cotillard, Vincent Toledano, a declarat pentru AFP că actriţa „nu a avut nicicând intenţia de a contesta nici de a repune în cauză atentatele de la 11 septembrie 2001 şi că regretă interpretarea dată unor afirmaţii vechi, scoase din context".

Mel B (Foto: FAN)

Mel B a pozat goală

Londra (MF) - Una dintre componentele trupei Spice Girls, Mel B, a pozat goală pentru o campanie caritabilă împotriva traficului de carne vie, campanie realizată de organizaţia britanică pentru apărarea drepturilor omului - Helen Bamber Foundation, informează entertainmentwise.com. Vorbind despre importanţa formelor feminine şi susţinerea unor cauze caritabile, Mel B a adăugat că „trupurile femeilor sunt minunate" şi orice organizaţie care ajută femeile este importantă.

În februarie, membrele trupei Spice Girls au anunţat că vor încheia turneul mondial de adio mai devreme, din cauza unor „angajamente familiale şi personale".

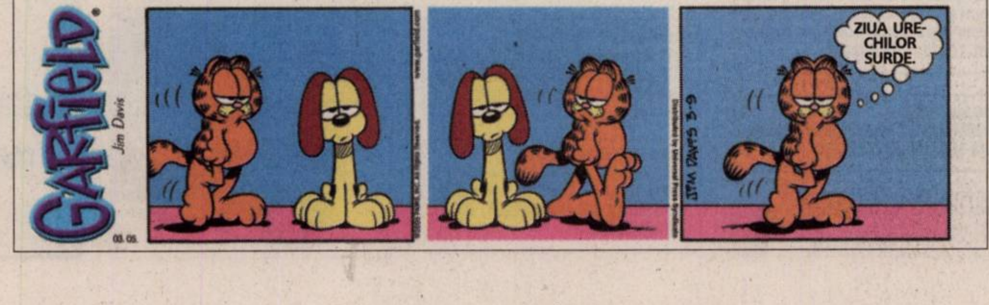

Cârnaţii mărime XXL, Thueringer Rostbratwurst, fiecare având 1,2 kilograme, au fost savuraţi la restaurantul „Zapfwerk I/3" din Greiz, Germania. (Foto: EPA)

JURNAL ARĂDEAN

ADEVĂRUL

Cotidian independent Arad

16 pagini | JOI, 6 MARTIE 2008 | 90 bani

Anul XX, nr. 5377

E-mail: adevaruldearad@informmedia.ro; publicitate.adevarul@informmedia.ro; micapub.adevarul@informmedia.ro

Azi: 150 oferte de locuri de muncă Pag. 15

11°C

Vreme rece, cer noros, lapoviţă şi ninsoare.

Dimineaţa | La prânz | Seara

Aradul, „urâţit" de arhitecţi şi constructori (Foto: M. Szego)

Arhitecţii ameninţă centrul

Arad (A.B.) - Se construieşte fără cap şi fără să se ţină cont de specificul Aradului, iar vina o poartă, potrivit executivului şi aleşilor, arhitecţii şi constructorii iresponsabili, dar şi absenţa unor reglementări clare privind normele urbanistice. Oficialii au decis acum să ia măsuri. **/ p. 3**

Localele, pe 1 iunie

Bucureşti (MF) - Ieri, Guvernul a decis ca primul tur al alegerilor locale să se desfăşoare pe 1 iunie a.c., iar turul al doilea, pe 15 iunie. Deşi alegerile locale se suprapun peste Campionatul European de Fotbal, se pare că majoritatea partidelor este de acord cu decizia de ieri a Executivului. Astfel că, printre meciuri şi de Ziua Internaţională Copilului, mergem la vot! **/ p. 7**

Declaraţii la FRF

Bucureşti (L.S.) - Adrian Alexandrescu, Marius Mitran şi Alin Chiţa au reprezentat UTA la Comisia de disciplină a FRF, ieri, când s-au luat primele declaraţii după acuzele de tentativă de corupţie la meciul de la Cluj. A fost prezent şi Cristian Dulca, acesta declarându-se nevinovat. Cazul a fost amânat. **/ p. 9**

Creşte poşta electronică

Încet, dar sigur, românii preferă din ce în ce mai mult serviciul de e-mail, dar au de recuperat mult faţă de celelalte ţări din regiune.

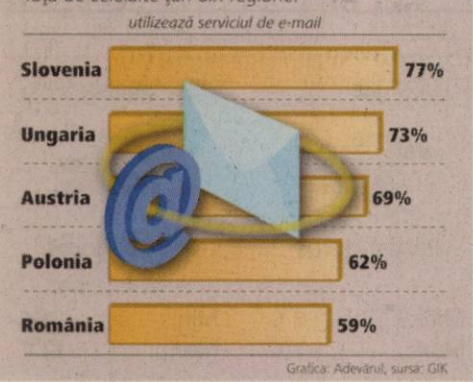

Grafica: Adevărul, sursa: GIK

Îngropat sub un perete

Un bărbat s-a ales cu bazinul fracturat după ce a fost acoperit de un zid care s-a prăbuşit.

Ioana Costaş
ioana.costas@informmedia.ro

Arad - Zidul unei anexe situată în cartierul Gai s-a prăbuşit, ieri, peste proprietarul acesteia. Bărbatul, un cetăţean german în vârstă de 34 de ani, efectua nişte lucrări de amenajare a unei clădiri situată în grădina casei sale de pe strada Tribunul Corcheş, când zidul s-a prăvălit peste el, dărâmăturile ajungându-i până la piept. Muncitorii care îl ajutau pe proprietar la lucru au sunat de urgenţă la numărul 112, cerând cu disperare ajutor. La faţa locului s-a deplasat imediat un echipaj de descarcerare din cadrul Inspectoratului pentru Situaţii de Urgenţă „Vasile Goldiş" Arad.

Pompierii au folosit un depărtător pentru a ridica zidul şi pentru a-l elibera pe bărbat. Operaţiunea echipajului de intervenţie a durat doar cinci minute, victima fiind preluată de cadrele medicale de pe ambulanţa ajunsă la locul faptei. Victima s-a ales cu o fractură de bazin şi cu o posibilă fractură de splină, starea sa fiind stabilă în acest moment.

În urmă cu două săptămâni, un arădean de 20 de ani, ce lucra la refacerea unei biserici penticostale a fost grav rănit, după ce a fost prins sub dărâmăturile unui zid.

Mutaţi în prefabricate

Arad (A.B.)- Cei evacuaţi din casele retrocedate din Arad vor fi mutaţi pe strada Tarafului, acolo unde prind contur deja blocuri din materiale uşoare şi ieftine. Primăria recunoaşte faptul că blocurile sunt construite prin metode economicoase, din materiale prefabricate, dar susţine că acestea vor fi izolate extrem de bine. Per total, aici vor fi ridicate 150 de apartamente. La nivelul Primăriei, s-au depus până la ultima raportare, 116 cereri de la persoanele evacuate. **/ p. 3**

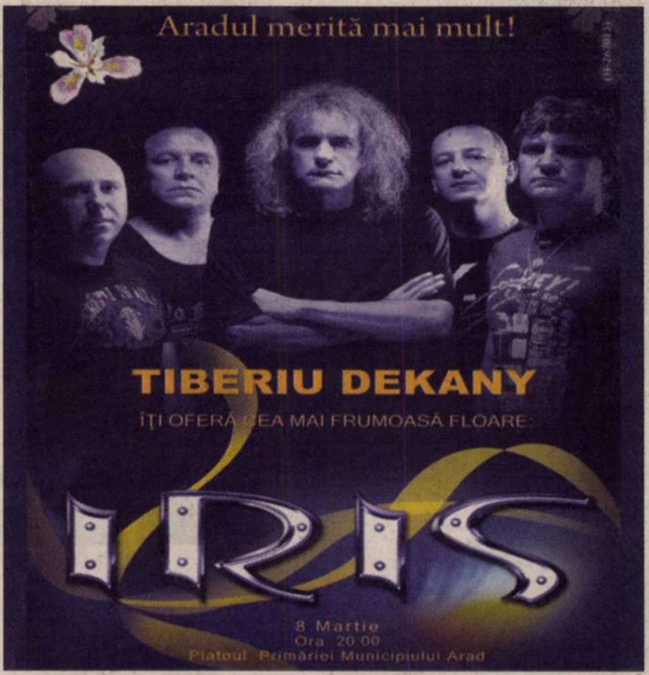
Aradul merită mai mult!
TIBERIU DEKANY
ÎŢI OFERĂ CEA MAI FRUMOASĂ FLOARE:
IRIS
8 Martie
Ora 20.00
Platoul Primăriei Municipiului Arad
RECLAMĂ

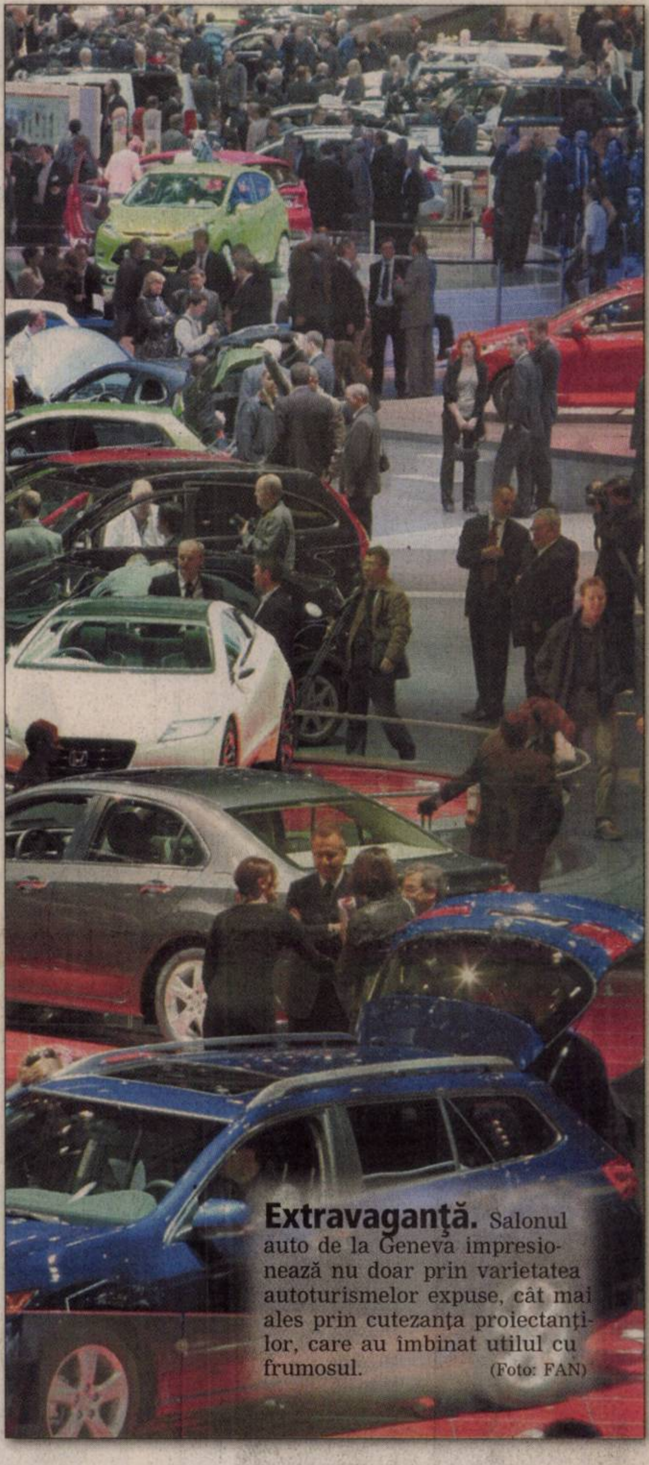

Extravaganţă. Salonul auto de la Geneva impresionează nu doar prin varietatea autoturismelor expuse, cât mai ales prin cutezanţa proiectanţilor, care au îmbinat utilul cu frumosul. (Foto: FAN)

Gara, paralizată

Arad (L.Ş.) - Peste 1.600 de CFR-işti arădeni au fost, ieri, în grevă, alături de colegii lor din ţară. Timp de două ore, activitatea din Gara Arad a fost paralizată, dar cu toate acestea călătorii nu s-au arătat a fi foarte nemulţumiţi.

Deşi greva a luat sfârşit la ora 9.00, casierele au deschis ghişeele cu 15 minute mai devreme, pentru a permite călătorilor să-şi ia bilete.

Pe de altă parte, reprezentanţii Ministerului Transporturilor consideră greva ca fiind ilegală şi imorală. **/ p. 8**

Vino să lucrezi pentru cel mai mare grup de distribuţie din Europa! Nu pierde startul!
400 de posturi disponibile!
Carrefour
ANGAJEAZĂ
pentru noul magazin ce se va deschide în Arad pe Calea Aurel Vlaicu!
Înscrie-te ACUM pentru interviu! Sună la:
0800.0800.04
NUMĂR DE TELEFON CU APEL GRATUIT!
PROGRAMAREA TELEFONICĂ PENTRU INTERVIU ESTE OBLIGATORIE!
Interviurile vor avea loc la Cercul Militar Arad, Bdul. Decebal, nr.19, în zilele de 10, 11, 13, 14, 15, 17, 21 şi 22 martie, începând cu ora 08:30.
Pentru detalii urmăriţi ziarele locale şi vizitaţi site-ul www.carrefour.ro
Pentru o viaţă mai bună!
RECLAMĂ

REMEMBER

6 martie

1412 – S-a născut Ioana d'Arc („Fecioara din Orleans"), eroină franceză arsă pe rug pentru erezie (m. 1431).

1475 – S-a născut Michelangelo Buonarroti, pictor, sculptor şi arhitect italian (m. 1564).

1806 – S-a născut poeta Elizabeth Barret Browning (m. 1861).

1926 – S-a născut regizorul polonez Andrzej Wajda.

1928 – S-a născut celebrul romancier sud-american **Gabriel Garcia Marquez,** laureat al Premiului Nobel pentru Literatură (1982).

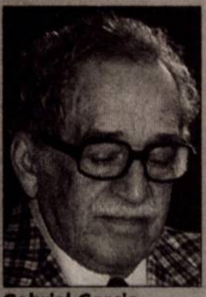
Gabriel Garcia Marquez

1935 – S-a născut actriţa Margareta Pogonat.

1939 – A încetat din viaţă Miron Cristea (Elie Cristea), primul patriarh al României, prim-ministru între 1938-1939 (n. 1868).

1945 – Instaurarea guvernului dr. Petru Groza (sub presiunea militară sovietică, regele Mihai I este nevoit să accepte numirea lui Petru Groza ca prim ministru; acesta formează un nou guvern, în care ministerele cheie erau deţinute de comunişti).

AU PLECAT DINTRE NOI

Matei Aurel (n.1954), Tal Cornel (n.1938), Szabo Aurora (n.1942), Tatu Florin (n.1965), Putin Lucia (n.1951), Velescu Moise (n.1921).

PIEŢE, TÂRGURI

- **Astăzi** este zi de piaţă agroalimentară la Curtici, Sebiş, Bata, Cermei, Zădăreni, Ghioroc, Săvârşin, Secusigiu, Sântana, Târnova, Zăbrani, Zerind. Tot astăzi au loc târguri săptămânale la Curtici, Sebiş, Cermei, Săvârşin, Secusigiu, Zerind.
- **Mâine, vineri,** se desfăşoară târguri săptămânale la Ineu, Şepreuş, Şimand.

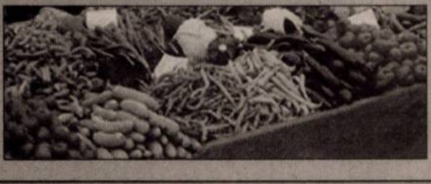

ÎNTRERUPERI DE CURENT

- **Vineri, 7 martie. În municipiu: h 09.30-17.30:** E. Gîrleanu, Trandafirilor, I. Cardoş, B. Cîrtan, Bârsei, Putnei. În judeţ: h 8-15.00: Răpsig - parţial; **08.30-16.30:** Şimand - parţial; **h 08.30 - 16.30:** Mişca - parţial; **h 9-17.00:** Şagu - parţial; **h 9-16.00:** Curtici - parţial.

TELEFOANE UTILE

☎ INFORMAŢII TELEFONICE: 056-931; ☎ ROBOT: 958; ☎ APEL UNIC DE URGENŢĂ (SALVARE, POLIŢIE; Pompieri): 112; ☎ PRIMĂRIA MUNICIPIULUI ARAD: Program de relaţii cu publicul (camera 5) luni-vineri între orele 8-20. Tel.: 284.744; tel. centrală: 281.850; ☎ S.C. E.ON GAZ ROMÂNIA - Sucursala Arad - Dispecerat şi intervenţie telefon: 218.928; 256.928; 0357/403.388; ☎ DERANJAMENTE CURENT ELECTRIC: 235.991; ☎ INFORMAŢII CFR: 231.777; ☎ PROTECŢIA CONSUMATORULUI: B-dul Revoluţiei, nr. 50. Telefon: 257.049; ☎ GOSPODĂRIREA COMUNALĂ ARAD S.A.: 270.352; 0729-009.033; 0257/270.352.

UNDE MERGEM în Arad

CINEMA

DACIA

- **„Elisabeth: Epoca de aur"** (SUA), orele 11; 14; 17; 20.

ARTA

- **„Poliţist meseriaş"** (SUA), orele 15; 17,30; 20.

TEATRE

TEATRUL CLASIC „IOAN SLAVICI"

- **„Întoarcerea de acasă" + „E-uri"**, de Ştefan Caraman şi Alina Nelega; Regia: Ştefan Iordănescu; Scenografia: Doru Păcurar (vineri, 7 martie, ora 19, Sala Studio).
- **„Escurial"** de Michel de Ghelderode; Regia: Alexandra Gandi; Decorul: Onisim Colta; Costumele: Oana Văran Goia (duminică, 9 martie, ora 19, Sala Mare).

CONCERT

- **Medalion: Felix Mendelssohn Bartholdy.** Dirijor Cristian George Neagu; Solistă: Cristina Anghelescu; În program: „Hebridele", uvertura în si minor op. 26, Concertul pentru vioară şi orchestră în mi minor op. 64, „Visul unei nopţi de vară", uvertura şi muzica de scenă" (joi, 6 martie, ora 19, în sala Palatului Cultural).

SĂNĂTATE

- **CABINET MEDICAL OBSTETRICĂ-GINECOLOGIE** Timişoara, str. Iuliu Maniu, nr. 3. Arad, B-dul Decebal, nr. 11. Tel. 0723.643.581.
- **MEDLINE SERVICE** - injecţii, pansamente, perfuzii, recoltări analize la domiciliu, 7 zile din 7. Tel. 0257.338.578; 0728.285.762; 0728.285.760.
- **SPITALUL CLINIC JUDEŢEAN** are noi numere de telefon: 220.000; 220.001; 220.002; 220.003.
- **URGENŢE STOMATOLOGICE:** Cabinetul de pe B-dul Decebal nr. 14 (vis a vis de Casa Armatei) are program **NON-STOP.** Tel. 0257.280.179; 0357.427.589.

HOROSCOP

BERBEC
Sunteţi bine dispus şi colaboraţi bine cu partenerii de afaceri. Puteţi aborda cu încredere activităţi pe plan social.

TAUR
Dimineaţa s-ar putea să fiţi nevoit să plecaţi într-o scurtă călătorie în interesul familiei. Este o zi foarte bună pentru comunicarea cu persoane mai tinere şi pentru negocieri.

GEMENI
Sunteţi foarte ocupat cu problemele unei rude mai în vârstă. Pe plan social, traversaţi o perioadă bună şi aveţi ocazia să vă îndepliniţi visele. Puteţi avea reuşite remarcabile.

RAC
Este o zi favorabilă comunicării şi călătoriilor scurte în interes de afaceri. Reuşiţi să luaţi o decizie inspirată în privinţa relaţiilor sentimentale. Aveţi un spirit de iniţiativă deosebit.

LEU
Sunteţi comunicativ şi reuşiţi să aplanaţi un conflict apărut în cercul dumneavoastră de prieteni. După-amiază, obţineţi un câştig frumos.

FECIOARĂ
Vă hotărâţi să faceţi o investiţie profitabilă pentru familie şi trebuie să faceţi mai multe drumuri scurte. S-ar putea să daţi piept cu birocraţia, dar reuşiţi să vă descurcaţi.

BALANŢĂ
Vă simţiţi foarte bine la o întâlnire cu prietenii, unde vă faceţi remarcat prin talentul de orator. Vă recomandăm să fiţi cumpătat la masă, pentru că sunteţi predispus la probleme digestive.

SCORPION
Dacă vi se propune o colaborare, vă sfătuim să nu ezitaţi. Aveţi toate şansele să câştigaţi bine.

SĂGETĂTOR
Luaţi o decizie inspirată şi reuşiţi să rezolvaţi o problemă financiară importantă. Sunteţi hotărât să terminaţi o lucrare începută mai demult şi să vă ocupaţi serios de afaceri.

CAPRICORN
Dimineaţa luaţi o decizie care vă răstoarnă planurile. S-ar putea să plecaţi într-o călătorie în interes de familie.

VĂRSĂTOR
Dimineaţa primiţi o sumă mare de bani şi aveţi posibilitatea să porniţi o afacere profitabilă. Comunicaţi foarte bine şi aveţi o putere de convingere care vă ajută mult pe plan social.

PEŞTI
Aveţi ocazia să luaţi o decizie importantă în privinţa relaţiilor sentimentale. Dimineaţa sunteţi foarte ocupat.

„Adevărul" vă ascultă

■ La telefonul 280.943, între orele 9.00-12.00, redactorul nostru vă stă la dispoziţie.

Arad (C.A.) - **Corb Teodor din Bocsig** doreşte să ştie dacă există o filială a Ligii pentru Apărarea Drepturilor Omului la Timişoara şi cum anume poate contacta această instituţie. Reprezentanţii LADO Bucureşti îi răspund cititorului nostru: „La Timişoara funcţionează filiala pentru zona Banat a ligii cu sediul în strada Eugeniu de Savoya numărul 18. Persoana de contact este profesorul Ivan Constantin iar acesta poate fi găsit la tel. 0256/435857 sau 0744.898.914".

Pârva Cornelia din Sântana ne-a contactat la redacţie pentru a se interesa de ce anume durează atât de mult eliberarea certificatelor de naştere pentru copiii născuţi în străinătate. „Am depus actele acum şase luni de zile pentru a primi certificatul de naştere a nepoatei mele care s-a născut în Spania şi nici astăzi nu am primit nici un răspuns. Fără certificat nu putem face nimic, nici să o înscriem la medicul de familie măcar". Procedura prevăzută de lege în astfel de cazuri implică trimiterea tuturor actelor de către serviciul de stare civilă din localitatea de domiciliu la Bucureşti, la Inspectoratul Naţional pentru Evidenţa Persoanelor pentru verificări. Până la primirea unui răspuns de acolo, actul de naştere nu poate fi eliberat.

Tudor Maria din Arad doreşte să ştie dacă primăria va lua vreo măsură pentru a limita sau scădea numărul de ciori din oraş. „Sunt foarte multe şi fac un zgomot şi o mizerie de nedescris", s-a plâns cititoarea noastră. Purtătorul de cuvânt al primăriei, Corina Drăghici ne-a informat că şi în anii precedenţi au existat acţiuni de distrugere a cuiburilor de ciori din parcuri şi din zonele unde se află mai mulţi copaci, ceea ce a dus la reducerea numărului de păsări.

CURS VALUTAR

Astăzi

Denumirea Valutei	BNR	BCR		BRD		San Paolo IMI BANK		Banca Românească		Banca Romexterra		Alpha Bank		Casa Schimb LUXOR	
		C	V	C	V	C	V	C	V	C	V	C	V	C	V
Euro	3,76	3,68	3,78	3,67	3,78	3,70	3,76	3,68	3,78	3,68	3,78	3,68	3,77	3,68	3,71
Dolar SUA	2,47	2,40	2,51	2,41	2,49	2,43	2,49	2,41	2,50	2,40	2,50	2,40	2,50	2,43	2,49
Forint	0,0141	0,0138	0,0149	0,0130	0,0149	0,0139	0,0148	-	-	0,0139	0,0147	-	-	0,0141	0,0145
Gram aur	78,00	66,30													

Joi,
6 martie
2008

Biserica ortodoxă
Sfinţii 42 Mucenici din Amoreea; Sf. Eufrosin

Biserica romano - catolică
Ss. Luciu I, pp. m.; Coletta, fc.

Biserica greco - catolică
Cei 42 de Martiri din Amoreea

Ziua precedentă

Arad	-2-6°C
Lipova	-2-6°C
Chişineu-Criş	-2-5°C
Săvârşin	-2-5°C
Sebiş	-2-5°C

Umiditate: 75%
Presiune: 101 KPA
Precipitaţii: 20%
Vânt: 19 km/h
Direcţie vânt: NNV

Prognoza meteo pentru astăzi:

Temperaturile se vor situa între -2 şi 7 grade. Vântul va sufla cu 19 km/h, dinspre NNV. Vremea va fi mohorâtă, cu cerul mai mult noros.

VREMEA joi

-2° minim

7° maxim

CHIŞINEU-CRIŞ
-2-5°
SEBIŞ
-2-5°
-2-6°
ARAD
-2-6°
-2-5°
LIPOVA
SĂVÂRŞIN

ARAD ONLINE http://meteo.aradon.ro
Prognoza meteo pentru Arad

Soarele răsare: 07:08
Soarele apune: 18:25

Fazele lunii:

●	☽	○	☾
07.03	11.03	20.03	31.03

Prognoza meteo pentru 3 zile:

Temperaturile minime vor fi cuprinse între -2 şi 2 grade, iar cele maxime între 7 şi 13 grade. În următoarele zile vom avea parte de averse de ploaie.

Temp. minime:	-2 la 2°C
Temp. maxime:	7 la 13°C

	joi	vineri	sâmbătă	duminică
	Parţial noros	Parţial noros	Moderat ploaie	Burniţă
Min.:	-2°C	2°C	2°C	2°C
Max.:	7°C	12°C	11°C	13°C

ADEVĂRUL
Cotidian independent Arad
Str. Poetului, nr. 1C, Arad
Auditat de BRAT

Director editor: Mircea Ţîşcă (8465)
Secretariat: 281802 (centrala), fax - 280655
Şef departament difuzare: **Carmen Csordas** - 281797
Şef departament marketing: **Eugenia Bărdaş** (8464)
Marea publicitate: 280943
Mica publicitate: 210775
Tiparul executat la: SC Inform Media SRL, Calea Torontalului, DN 6, km 5,7, Timişoara

Redactor şef: Doru Sava (8418) **Responsabil de număr: Doru Sinaci**
Secretar general de redacţie: Gabriela Groza (8417) **Departamente: Eveniment: Cosmin Mihuţa** (8411), Adriana Barbu (8410), Lucian Şerban (8412), Margareta Szegö (8403); **Politic: Simion Todoca** (8425); **Economic:** Andreea Pintea (8419); **Cultură, Învăţământ: Vasile Filip** (8428), Vasile Sărăndan (8401) ; **Social: Tristan Mihuţa** (8431), Diana Duţu (8429); **Judeţ: Doru Sinaci** (8446) **Sport: Daniel Scridon** (8427), Adrian Hărţău (8433), Leonard Sfâra (8434) ; **Foto: Ştefan Matyaş** (8402); **Tehnoredactare:** Ghizela Şerban (8452), Ramona Vidulescu (8451), Cristi Ciulei (8450); **Designer:** Evelyn Kovago.
REDACŢIE : tel. 281802 (centrala); fax 280655, 281797;
e-mail:adevaruldearad@informmedia.ro, publicitate.adevarul@informmedia.ro, micapub.adevarul@informmedia.ro

PE SCURT

- **Excursia ghiocelului.** „Veniţi cu noi" ne invită sâmbătă, 8 martie, la o excursie de o zi în natură. Plecarea din Arad se face cu trenul la ora 8:17, până la Şiria, iar întoarcerea la 18:38. Traseul „în căutarea ghioceilor" implică Şiria, Cetatea Şiriei (461 metri), balta Tomii, Valea Agrişului, „La Troace", staţia CFR Mâsca. Conducătorul de grup este Cecilia Crişan (telefon 0357). Cheltuielile de transport sunt de 8,3 lei.

COMENTARIUL ZILEI

Comune îmbătrânite

DORU SINACI

doru.sinaci@informmedia.ro

Desele deplasări prin teritoriu, dar şi numeroasele sesizări ale cititorilor, ne permit conturarea unei imagini de ansamblu a tot ceea ce înseamnă judeţul Arad. Bucurându-se de o istorie glorioasă şi de o îndelungată tradiţie administrativă imperială, Aradul ar trebui să se dezvolte uniform, localitate cu localitate. Există localităţi dinamice, care în ultimii ani şi-au schimbat pur şi simplu înfăţişarea. Nu vorbim doar despre oraşe, precum Sebişul, Ineul sau Crişul, care încep să se bucure de toate beneficiile urbanizării, ci şi despre comune sau chiar sate aparţinătoare.

La Vladimirescu, la Horia, la cele două Zimanduri, la Livada sau la Fântânele, aproape jumătate dintre imobile sunt fie construite recent, fie renovate din temelii. Străzile arată din ce în ce mai bine, au apă curentă, gaz, trotuare, canalizare şi toate celelalte utilităţi necesare acestui secol. Mai la marginea judeţului, la Apateu, Tauţ, Grăniceri, Zărand, Săvârşin sau Vârfurile se vede dintr-o privire că s-a mişcat câte ceva. Există investiţii în derulare, există lucrări finalizate, există perspectivă. Sau, cu alte cuvinte, există preocupare. Din păcate, uneori chiar lângă localităţile menţionate mai sus, găsim aşezări lăsate de izbelişte sau comune îmbătrânite, unde nu s-a schimbat aproape nimic în ultimii cincizeci de ani. Am mai scris despre Păuliş, localitatea pogoreană cea mai apropiată de Arad, care ar fi trebuit să devină principala atracţie de week-end a orăşenilor sau chiar o zonă rezidenţială pentru cei cu dare de mână. N-a fost să fie, iar arădenii au început să caute alte zone de agrement, precum pădurea de la Vladimirescu, Bodrogul sau Zădăreniul. Îşi construiesc acolo case de vacanţă şi sunt chiar încurajaţi să o facă.

La fel stau lucrurile şi la Zăbrani, una dintre cele mai bogate comune ale Aradului de altădată. Fala Guttenbrunnului s-a dus pe apa sâmbetei, iar din gloria de odinioară s-a ales praful. Căminul cultural este destul de părăginit, apa curentă a ajuns să devină o adevărată problemă pentru localnici, iar serviciul pentru colectarea gunoiului menajer lipseşte cu desăvârşire. Mai mult, nici proiectele europene, nerambursabile, n-au prins contur la Zăbrani, lipsind atât planurile urbanistice necesare, cât şi colaborarea firească cu Consiliul Judeţean. Nici la Hălmagiu nu s-au schimbat prea multe, doar istoria şi admirabilul cadru natural rămânând în centrul atenţiei. Oare votul uninominal va schimba câte ceva şi pe aici ? Rămâne de văzut...

Merg, din nou, la DNA

Arad (A.B.)- Funcţionarii din Primăria Arad sunt purtaţi, din nou, pe drumuri şi nu oriunde, ci la DNA Timişoara, ca urmare a plângerile făcute de Leontin Aslău împotriva edilului Gheorghe Falcă, pentru abuz în serviciu şi trafic de influenţă. Potrivit comerciantului, DNA a început deja să lucreze pe cazurile semnalate de el în urmă cu câteva luni bune, legate de biletele de intrare şi de concesiunile de la ştrand, iar primul chemat la DNA a fost un fost funcţionar public, Ladislau Beteg. Acesta a dat ieri declaraţii la DNA Timişoara.

Mutaţi din centru în prefabricate

Arădenii evacuaţi din casele retrocedate vor fi mutaţi în imobile construite din prefabricate.

ADRIANA BARBU

adriana.barbu@infrommedia.ro

Pe Tarafului se munceşte la construcţia blocurilor pentru evacuaţi (Foto: FAN)

Arad - Evacuaţii din casele retrocedate din Arad vor fi mutaţi pe strada Tarafului. Primele două blocuri prind contur, iar locuitorii din Sânicolaul Mic s-au întrebat deja cine va sta în imobilele ridicate, pentru că acestea par a fi construite din materiale prea uşoare şi ieftine. Primăria Arad recunoaşte faptul că blocurile sunt construite prin metode economicoase, din materiale prefabricate, însă susţine că astfel de tehnici sunt folosite peste tot în lume şi că imobilele vor fi extrem de bine izolate.

Per total, în această etapă, pe strada Tarafului, se ridică 3 blocuri de garsoniere, cu subsol, două etaje şi mansardă, mai exact 150 de apartamente cu o cameră, baie, bucătărie şi cămară. „Investiţia este de 8,2 milioane RON, din care, din păcate, în pofida promisiunilor, doar un milion a venit de la Guvern. Lucrarea, care a început în noiembrie 2007, trebuie să fie finalizată, în totalitate, în 24 de luni, chiar dacă un bloc sau altul va fi terminat mai devreme", susţine Corina Drăghici.

116 cereri

Primăria speră să rezolve, cu cele 150 de apartamente, cererile de case venite de la persoanele evacuate din imobilele retrocedate, în condiţiile în care până acum la Primărie au fost depuse 116 cereri. Pe viitor, pe strada Tarafului vor fi finalizate opt blocuri pentru cazurile sociale. Primăria consideră că evacuaţii vor fi mulţumiţi de locuinţele primite, în condiţiile în care mare parte sunt familii cu un număr restrâns de membri. Ar trebui amintit, totuşi, faptul că cei care au primit în trecut apartamente în blocul de nefamilişti din Sânicolaul Mic s-au arătat, din start, nemulţumiţi de locaţia aleasă de Primărie, iar vecinii blocului susţin că era mai linişte pe vremea când aici erau rromii.

Control la primar

Arad (A.P.) - Consilierul local Dorel Popa i-a solicitat primarului Gheorghe Falcă să prezinte un decont privind deplasările săptămânale ale edilului la Bucureşti. Dorel Popa consideră că „în cazul în care primarul Aradului se deplasează în capitală pe linie de partid, cheltuielile de transport ar trebui suportate din buzunarul propriu şi nu de către arădeni". În plus consilierul a subliniat că va cere o situaţie a concediilor medicale, deplasărilor şi a concediilor de odihnă ale primarului.

Arhitecţii ameninţă centrul

Arad (A.B.) - Se construieşte fără cap şi fără să se ţină cont de specificul Aradului. Iar vina o poartă, potrivit executivului şi consilierilor, arhitecţii, dar şi absenţa unor reglementări clare privind normele urbanistice. Viceprimarul Levente Bognar vede în modul în care se construieşte acum o ameninţare extrem de serioasă şi susţine că „riscăm să pierdem caracterul oraşului. Aşa cum s-a întâmplat pe vremea lui Ceauşescu, se va întâmpla acum, însă în cartiere mult mai centrale, chiar în centru. Aliniamentele nu sunt respectate, se constuieşte după bunul plac. Este momentul să luăm unele decizii, prin care să-i blocăm pe unii constructori şi arhitecţi iresponsabili".

Centrul oraşului riscă să fie stricat de arhitecţi (Foto: M. Szego)

Consilierul Ovidiu Moşneag a amintit faptul că specialiştii în urbanism trebuiau să finalizeze un regulament privind urbanismul de aproape doi ani, iar Coloman Edeleni a susţinut că trebuie făcută ordine, în condiţiile în care, şi cu PUD-urile aprobate, investitorii fac schimbări pe parcurs şi inalţă clădirile, fără a mai face acte în plus. Alexandra Braica a propus, ca de final, redactarea unui proiect care să includă un număr minim de condiţii urbanistice pentru oraş. În momentul de faţă, instanţele dau, pe legile actuale, câştig de cauză arhitecţilor şi investitorilor.

- 4 airbag-uri, ABS, EBD, Brake Assist
- Geamuri electrice faţă-spate "One Touch" pentru şofer
- Banchetă rabatabilă 60/40
- Multiple spaţii de depozitare
- Acces cu telecomandă fără cheie
- Radio-CD player cu 4 boxe
- Conexiune Bluetooth®
- Motorizări: benzină 1.6L 110CP şi 1.8L 126CP, diesel 1.5L dCi 105CP

NOUA NISSAN TIIDA
SURPRINZĂTOR DE SPAŢIOASĂ

Preţ redus cu 2000 euro:
DE LA 11,639 €*Preţ faraTVA

In plus, doar in martie
Nissan iti plateste
taxa de prima inmatriculare

Getax AutoArena
Arad, Calea Bodrogului 10
Tel.: 0257.281995
Deschis de luni pana vineri 8-18, si sambata de la 9-13

RECLAMĂ

PE SCURT

- **Vin banii.** Plăţile directe de la Uniunea Europeana vor începe să intre în conturile fermierilor săptămâna viitoare, conform declaraţiilor ministrului agriculturii Dacian Cioloş. În plus, fermierii pot depune cereri pentru plăţile pe suprafaţă până pe 15 mai 2008 fără penalizări, iar din data de 16.05.2008 până în data de 09.06.2008, cererile depuse vor fi penalizate cu 1% pentru fiecare zi lucrătoare întârziere.

SUDOKU

Reguli:

În fiecare bloc sunt câteva cifre între 1 şi 9, stabilite dinainte. Acestea trebuie completate cu cifrele lipsă, în aşa fel încât fiecare număr să figureze o singură dată. De asemenea, cifrele de la 1 la 9 trebuie să figureze o singură dată atât pe rândurile orizontale cât şi pe coloanele verticale ale celor nouă blocuri luate împreună.

ÎNCEPĂTORI

				5			1	4
	4					3	7	
					8	6	5	9
			9	2	7			
3			8	6		7		
		9	3			2		8
	1	3		8	9			
6	9	4					8	3
8		5			1		4	7

AVANSAŢI

	1			5			3	
	3	6	7		1	9	8	
7		9				2		4
			1	6	5			
	7			2			5	
			8	7	4			
9		5				1		3
	6	4	5		2	8	7	
	8			9			4	

Soluţia jocului din numărul precedent

5	3	7	8	4	1	2	6	9
6	9	4	2	5	7	1	8	3
1	2	8	3	9	6	4	5	7
9	6	1	7	8	4	3	2	5
4	8	3	1	2	5	7	9	6
2	7	5	6	3	9	8	4	1
3	1	2	5	6	8	9	7	4
8	4	6	9	7	3	5	1	2
7	5	9	4	1	2	6	3	8

ÎNCEPĂTORI

7	1	8	6	9	2	5	3	4
4	2	6	3	1	5	7	8	9
3	5	9	8	4	7	1	2	6
2	9	3	5	6	1	8	4	7
5	6	4	7	3	8	9	1	2
1	8	7	9	2	4	3	6	5
8	7	2	1	5	6	4	9	3
6	3	5	4	8	9	2	7	1
9	4	1	2	7	3	6	5	8

AVANSAŢI

Cuvinte norocoase!

Concursul „Cuvinte norocoase!" continuă. Completaţi toate integramele din perioada 1 martie a.c. – 15 martie a.c. şi trimiteţi-le, împreună cu un (singur) talon de concurs, pe care îl găsiţi alături, pe adresa Redacţiei (B-dul Revoluţiei nr. 81), până în data de 27 martie a.c. Plicurile cu cele 13 integrame completate şi talonul de concurs aferent, completat la toate rubricile, pot fi depuse şi direct la sediul Redacţiei. În urma unei extrageri, care va avea loc în data de 28 martie a.c., cel mai norocos fidel al integramelor va câştiga un obiect de uz casnic. Extragerea va avea loc în prezenţa unei comisii. La acest concurs nu pot participa angajaţii Inform Media şi nici rudele acestora de gradele I şi II.

CITIRE APOMETRE

Joi, 6 martie. Steagului, Vântului, Paşcani, Nucului, T. Păcăteanu, Monţia, Bobocilor, Clopotului, P-ţa Obor, Tarafului, Cobzei, N. Lenau, Flacăra, S. Secula, Ghe. Sion, C-tin Gurban, Berzei, P-ţa Eroilor, Banatului, Memorandului, Spartacus, V. Pârvan, I. Minea, V. Bogrea, Densuşeanu, Corabiei, Renaşterii, Marginei, Lalelelor, Bujor, Adrian, Crinului, Fabius, Calea 6 Vânători, Dobrogea, Siret, Crişului, Arţarului, Ovidiu, Sălcuţa, Cedrului, A. Endre, I. Lengyel, Buciumului, Câmpul Liniştii, C. Porumbescu, Ţepeş Vodă, Paltinului, V. Hugo, Toamnei, Fulgerului,, Călăraşilor, Dorului, Foişor, Ursului, Ştefan Luchian, Brezoianu, Stupilor, Plopilor, Tr. Andreica, Secerei, Făt Frumos, T. Corcheş, Grozăveşti, Fagului, Măgurele, Zambilelor, A. Pann, I. Creangă, Păcurarilor, G. Doda, Grădinarilor, Codrului, Bogdan Voievod, I. Câmpineanu, Baba Novac, C. Brâncoveanu, Şcoalei, Obedenaru, V. Conta, Bucegi, Libertăţii, Ţebei, Rotarilor, C. Brâncuşi, Maramureş.

REŢETA ZILEI

Cartofi la tavă

Ingrediente: 1 kg cartofi,1 lingură de ulei, 200 gr cârnaţi, 2 căţei de usturoi, 150 gr slănină cu carne, sare.

Mod de preparare: Se unge cu ulei un vas termorezistent şi se pun cartofii curăţaţi şi tăiaţi rondele. Se adaugă cârnaţii tăiaţi rondele şi usturoiul zdrobit. Între timp, se taie slănina felii şi se prăjeşte până când devine crocantă. Cu untură lăsată se stropesc cartofii, iar jumările se pun deoparte. Cartofii se prăjesc în cuptor, amestecând din când în când timp de o oră, până devin rumeni. Înainte de servire se pun deasupra jumările. **Poftă bună!**

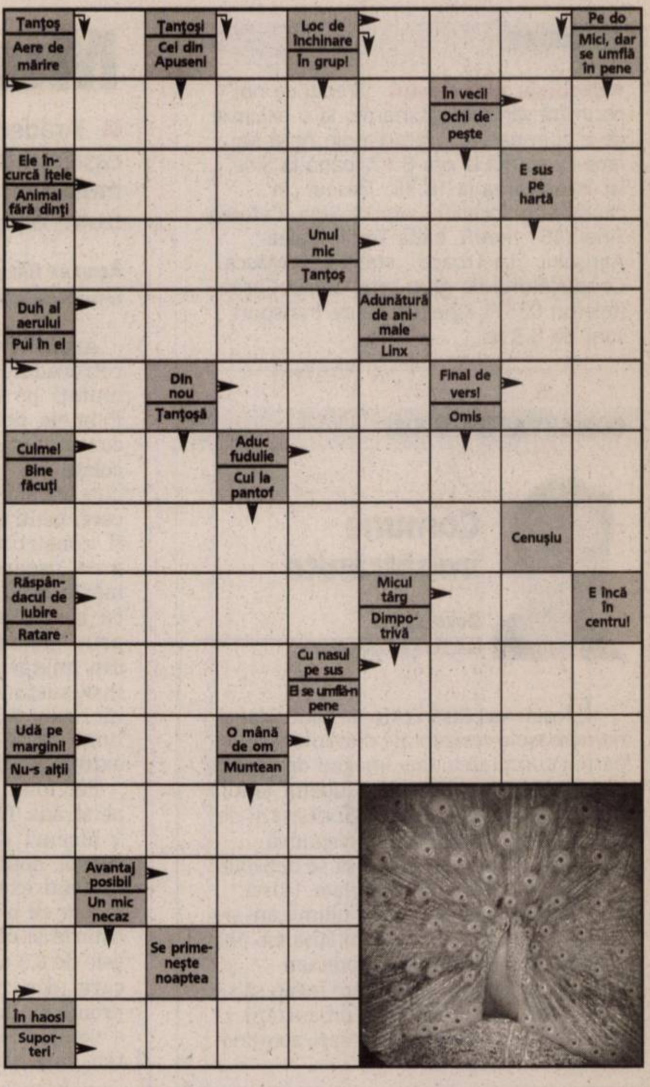

Soluţia integramei din numărul precedent: H – B – BIS – SARACI – AB – MOSI – OCA – BABE – GRAS – LATERAL – TIC – BA – IP – A – EU – VS – O – CN – DA – IOV – EH – VORBA – AMARAT – ER – ILAR – UZA – ASTRI – CEI – PARTI – TEAM

Nume..........................Prenume....................................
Adresa..
Tel.......................Localitatea....................................
Sunteţi abonat la **Adevărul**? DA ☐ NU ☐
ADEVĂRUL

PROGRAME TV

TVR 1

07:00 Jurnalul TVR Sport Meteo
07:45 Hai să bucătărim! (r)
08:00 Trezirea la apel!
09:00 Jurnalul TVR
09:10 Trezirea la apel!
10:10 O dată-n viaţă (r)
11:45 Colecţii celebre (documentar CANADA, 2003)
12:00 Ecran'n ecran
12:50 Celebrităţile timpului tău (documentar Australia, 2005)
13:00 Cory şi restul lumii (s)
13:30 Clubul desenelor animate (desene)
14:00 Jurnalul TVR Sport Meteo
14:45 Hai să bucătărim!
15:30 Akzente. Emisiune în limba germană
17:00 Jurnalul TVR
17:15 Pe ce dăm banii?
17:45 Interes general
18:30 File NATO
18:35 Tragerile Jocker şi Loto 5 /40
18:45 Cu ochii'n 4
19:00 Jurnalul TVR Sport Meteo

20:15 Fără frontiere
20:45 Docu 'joi Război pe calea undelor
21:45 Ochiul magic. Realitatea filtrată de obiectivul camerei de luat vederi
22:30 Jurnalul TVR Sport Meteo
23:10 Armaguedon (thriller Franţa, 1977) Cu: Alain Delon, Jean Yanne, Renato Salvatori Regia Alain Jessua După moartea fratelui său, într-un accident, Louis Carrier obţine o moştenire importantă.
00:55 Ecran în ecran (r)
01:45 Jurnalul TVR (r) Sport Meteo
02:45 Vinci (comedie Polonia, 2004) (r)
05:00 Pe ce dăm banii? (r)
05:25 Un monstru numit Metallica (documentar SUA, 2004) (III)

PRO TV

07:00 Ştirile ProTv Ce se întâmplă, doctore?
09:00 Omul care aduce cartea
09:05 Pe locuri, fiţi gata, gătiţi! (serial)
10:00 Schimbare extremă (serial)
11:00 Viaţa sub presiune (serial)
12:00 Tânăr şi neliniştit (serial) (r) Povestea a trei familii care trăiesc în Genoa City, "Tânăr şi neliniştit" acoperă cele mai importante şi interesante teme ale vieţii moderne, pornind de la muzică şi carieră până la situaţii limită...
13:00 Ştirile Pro Tv
13:45 Suspect de crimă (serial)
16:00 Tânăr şi neliniştit (serial)
17:00 Ştirile ProTv Vremea
17:45 Happy Hour
19:00 Ştirile Pro Tv Sport Vremea

20:30 Râul morţii (thriller SUA, 2003) Regia: Charles Robert Carner Cu: Lou Diamond Phillips, Kristy Swanson, Coolio Două echipaje navighează de-a lungul unuia dintre cele mai pitoreşti râuri din Louisiana. Unul este format din John Sanders, un bărbat care este pe cale să-şi piardă barca din cauza datoriilor la bancă şi care se lasă convins de Kelli, fosta sa soţie, să caute resurse de gaz natural în râul din Louisiana.
22:30 Ştirile Pro Tv Sport Vremea
23:15 Cu un pas înainte (s)
00:15 Minţi criminale (s)
01:10 Omul care aduce cartea (r)
01:15 Ştirile Pro Tv (r)
02:15 Suspect de crimă (s) (r)

ANTENA 1

06.00 Observator
07.00 În gura presei
08.00 Neatza (matinal)
10.00 În gura presei (r)
11.00 Hercule (s)
12.00 Miami Vice (s) Don Johnson şi Philip Michael Thomas sunt Crockett şi Tubbs, doi detectivi cu două caractere diferite care fac o echipă pentru a prinde contrabandiştii din Miami.
13.00 Observator
13.45 Masculin x Feminin ? (divertisment) (r)
16.00 Observator
17.00 9595 Emisiunea - 9595, moderată de dr. Cristian Andrei aduce în faţa telespectatorilor viaţa, aşa cum este aceasta, cu probleme, bucurii, dezamăgiri sau împliniri.
18.00 Folclorul contraatacă (divertisment)
19.00 Observator Sport Meteo

20.30 Te pui cu blondele ? (divertisment)
21.30 Clanu' Sprânceană
22.30 Observator Sport Meteo
23.30 Un Show Păcătos cu D. Capatos (divertisment)
01.00 Echipa de intervenţie (s)
02.00 Huff (s) Un psihiatru plin de succes şi foarte apreciat de pacienţii săi, doctorul Craig "Huff" Huffstodt este pe cale să-şi piardă raţiunea şi echilibrul în urma unui accident tragic. Toţi cei care intră în contact cu Huff (Hank Azaria) îl ştiu ca pe o persoană şi totodată un profesionist complet dedicat celorlaţi, ajutându-i să-şi clarifice problemele.
02.45 Observator (r)
04.00 9595 (r)

HBO

06:00 Masca din oglindă (Aventuri, Marea Britanie, 2005) Cu: Stephanie Leonidas, Gina McKee, Jason Barry, Rob Brydon
07:40 Acesta este Elvis (Biografic, SUA, 1981) Cu: Rhonda Lyn, Dave Scott, Johnny Harra
09:20 Pe platourile de filmare
09:50 Alex Rider - Micul spion (Acţiune, Germania, 2006) Cu: Mickey Rourke, Sarah Bolger, Stephen Fry
11:20 Casa e un monstru! (Animaţie, SUA, 2006)
12:50 Cupa Gilbert (Comedie, SUA, 2006) Cu: Terry Bradshaw, Christopher Gorham
14:20 Rătăcit în Yonkers (Dramă, SUA, 1993)
16:15 Zaina (Aventuri, Germania, 2005)
17:55 Brigada tigrilor (Acţiune, Franţa, 2006) Cu: Clovis Cornillac, Edouard Baer, Diane Kruger

20:00 Ţinutul din nord (Dramă, SUA, 2005) Cu: Linda Emond, Sean Bean, Rusty Schwimmer, Richard Jenkins, Charlize Theron
22:05 La hotarul dintre viaţă şi moarte (Război, SUA, 1998) Cu: George Clooney, Woody Harrelson, Sean Penn, Adrien Brody, Nick Nolte
00:55 Artistul şi mămica (Comedie, SUA, 2005) Cu: Peter Paige, Anthony Clark, Kathy Najimy, Melanie Linskey
02:25 Ambiţioşii (Comedie, Franţa, 2006) Cu: Eric Caravaca, Karin Viard, Jacques Weber
03:55 Ţinutul din nord (Dramă, SUA, 2005) Cu: Linda Emond, Sean Bean, Rusty Schwimmer, Richard Jenkins, Charlize Theron

TVR 2

08:35 Stele de la Hollywood **09:05** Orgolii (s) (r) **10:10** Tonomatul DP 2 **11:40** Aventurile lui Sherlock Holmes (s) **12:35** Popasuri folclorice **13:35** Replay (r) **14:30** Tribuna partidelor parlamentare **15:00** Împreună în Europa! **16:00** Jurnalul TVR (r) **16:15** Jurnalul Euronews pentru România **16:30** Autostrada TVR **18:00** Jurnal regional **18:40** Orgolii (s) **19:35** Replay **20:00** Campionatul de comedie **20:25** Polo România – Kazahstan **21:40** Ştiri **22:40** Reilly: aventurile unui spion (thriller Marea Britanie, 1983)

PRIMA TV

07:00 Teleshopping **07:30** Sport cu Florentina **07:35** Al şaptelea cer (s) **08:30** Teo Live (r) **10:00** Lassie **12:00** Teleshopping **12:30** Casa: construcţie şi design (r) **13:00** Teleshopping **13:30** Camera de ras **14:00** Teleshopping **14:30** Dragoste şi putere (s) **15:00** Focus **15:30** Trăsniţi din N.A.T.O. (s) (r) **16:00** Nimeni nu-i perfect Sitcom (s) (r) **16:30** Teo Live **18:00** Focus **19:30** Camera de râs **20:00** Trădaţi în dragoste (s) **21:00** Poliţia în acţiune **22:00** Trăsniţi din N.A.T.O. (s) **22:30** Nimeni nu-i perfect Sitcom (s) **23:00** Focus Plus

ACASĂ

06:00 Pagini de viaţă (s) (r) **07:00** Destine furate (s) (r) **09:00** Războiul sexelor (s) (r) **09:45** Anita (s) **11:00** Iubire tîrzie (s) **12:00** Stăpîna destinului (s) **14:00** Inimă de ţigan (s) (r) **15:30** Destine furate (s) **16:30** Vremea de ACASĂ **16:35** Destine furate (s) **17:30** Poveştiri adevărate (divertisment) **18:30** Cele două feţe ale Anei (s) **19:30** Răţuşca cea urîtă (s) **20:30** Inimă de ţigan (s) **22:00** Poveştiri de noapte (divertisment) **22:30** Războiul sexelor (s) **23:00** Pagini de viaţă (s) **00:00** Poveştiri adevărate (divertisment) (r)

REALITATEA

09.00 Realitatea de la 09.00 **13.00** Realitatea de la 13.00 **14.50** Realitatea bursieră. Zilnic, de luni până vineri, Sorin Freciu şi invitaţii săi vă dezvăluie culisele pieţei de capital. Veţi cunoaşte mecanismele din spatele evoluţiei cursurilor direct de la profesioniştii domeniului. **15.00** Realitatea de la 15.00 **15.05** Fabrica **16.00** Realitatea de la 16.00 **17.30** Editorii Realităţii **18.50** Realitatea zilei **20.00** Rea-litatea de la 20.00 **20.05** Realitatea zilei **21.50** Ziarul Realităţii **22.00** 100% **23.00** Oamenii realităţii **00.00** Realitatea de la 00.00

AXN

08:00 Poliţia portuară (s) **09:00** Survivor **10:00** Brigada Omucideri (s) **11:00** Apel: Crimă (s) **12:00** Survivor - Pearl Islands (reality show) **13:00** Poliţia portuară (s) **14:00** Brigada Omucideri (s) **15:00** Dispăruţi (s) **16:00** Apel: Crimă (s) **17:00** Poliţia portuară (s) **18:00** Survivor **19:00** Brigada Omucideri (s) **20:00** Dispăruţi (s) **21:00** CSI: New York - Criminaliştii **22:00** Crime **23:00** Pulsul oraşului (s) **00:00** Fenomenala Jane (s) **01:00** Împotriva destinului (s)

PRO CINEMA

10:00 La Bloc (r) **10:30** Hollywood necenzurat (doc.) (r) **11:30** Un Amish la oraş (s) (r) **12:30** Teo (r) **13:45** La Bloc (r) **14:15** Hi Hi Puffy AmiYumi (desene) **15:15** Testamentul (s) (r) **16:15** Zoom în 10 **16:30** Proprietăţi fierbinţi (s) (r) **17:00** Pădurea pierdută **19:00** Blue CollarTv (s) **20:00** Nebun după tine (s) **20:30** Moştenitorul muntelui (s) **21:30** Proprietăţi fierbinţi (s) **22:00** Pumnul răzbunării **00:00** Vârsta de aur (IV) (dr.) **01:45** Pumnul răzbunării

B1

07:00 710 (divertismentmatinal) **10:00** Animus şi Anima (reluare) **11:00** Poveşti de viaţă (reluare) **12:00** Stiri **13:05** Calea europeana (reluare) **14:00** Teleshopping **14:30** Teleshopping **15:00** Teleshopping **15:40** Jurnal European (documentar) **16:00** NASUL (talk show) (reluare) **18:00** 6! VINE PRESA **20:00** ANIMUS şi ANIMA **21:00** POVEŞTI DE VIAŢĂ **22:00** NAŞUL (TALK SHOW) **00:00** INTERZIS cu Laura Andresan

M1

6:50 Răsărit de soare **10:05** Dr. Quinn **11:05** Don Matteo **12:05** Film serial: Dragă Domnul Dr. **13:00** Ştiri, sport **13:15** TV Taxi **13:30** Slovesnki Utrinki **14:00** Forum Rromi **14:30** Colegii de şcoală **15:30** Vipera neagră **16:05** Oră de audienţă **16:35** Film serial: Orăşelul **17:35** Fereastră **18:00** TV Taxi **18:15** Ştiri **18:40** Dreptul la apărare **19:40** Moştenitorul **20:30** Ştiri, meteo, sport **21:10** Punct de vedere **22:10** A la Carte **23:10** Joi seara **23:45** Casa culturii

CINEMAX

07:00 Pământ liber (Franţa, 2007) **08:45** Cuscrii (Comedie, SUA, 1979) **10:25** Întoarce-te la mine (Romantic, SUA, 2000) **12:20** Gilles (Dramă, Belgia, 2005) **13:55** Revolta de pe Caine - Curtea marţială (Dramă, SUA, 1988) **15:35** Vara lui '42 (Romantic, SUA, 1971) **17:20** Pământ liber (Franţa, 2007) **19:05** Întoarce-te la mine (Romantic, SUA, 2000) **21:00** Ray (Biografic, SUA, 2004) **23:30** Jurnalul unui criminal (Dramă, SUA, 1996) **01:00** A doua rundă (Dramă, Spania, 2005) **02:45** Culori (Thriller, SUA, 1988) **04:45** Compozitorul (Dramă, SUA, 1984)

NAŢIONAL

09.00 Neaţa Naţiune **11.00** Aca-pulco HEAT (s) Acapulco Heat este o echipă de profesionişti în slujba C5, o coaliţie secretă a cinci ţări, care luptă împotriva terorismului. Însă existenţa acestei echipe nu este recunoscută de nici una dintre aceste ţări, iar Acapulco Heat foloseşte ca paravan o firmă care vinde articole de plajă. **12.20** Uite cine câştigă **14.30** Miezul problemei (r) **16.00** Ţara lui Papură Vouă **16.30** În plină acţiune (s) **17.30** Taxi Driver **18.30** Ştiri Naţional TV **20.00** Joe cel Frumos (f) **22.00** Miezul problemei **23.30** Ştirile nopţii **00.00** Nemuritorul

HALLMARK

11.00 Amy (s) **12.00** Absolvirea (f). Dramă, Canada, 2006 **14.00** Fiicele lui McLeod (r) (s) **15.00** Povestea doamnei Lambert (r) (f) **17.00** Amy (s) Bazat pe povestea adevărată a mamei actriţei principale, Amy Brenneman, serialul este un tablou a trei generaţii de femei ale căror destine se împletesc. **18.00** Febra măritişului (f). Comedie, SUA, 2004 **20.00** Medium (s) **21.00** Lege şi ordine: Intenţii criminale (s) **22.00** În umbra legii (s) **23.00** Medium (r) **00.00** Lege şi ordine: Intenţii criminale (reluare) **01.00** În umbra legii (reluare)

DISCOVERY

12.00 Regii construcţiilor **13.00** Brainiac **14.00** Meserii murdare **15.00** Cum se fabrică? **16.00** Rable salvate **17.00** Criza Broscuţei **18.00** Automobile americane recondiţionate **19.00** Vânătorii de mituri. Vânătorii de mituri, cei doi experţi în efecte speciale pentru filme artistice Adam Savage şi Jamie Hyneman, ajutaţi de echipa lor încearcă să separe adevărul de legendele urbane. **20.00** Cum se fabrică? **21.00** Cele mai dure meserii din lume: Sudor subacvatic **22.00** Ultimele 24 de ore **23.00** Rable şi reparaţii **00.00** Maşini pe alese

PE SCURT

• **La Betania.** Vineri, 7 martie, ora 18, la Biserica Penticostală „Betania" (Arad, str. Vişinului, nr. 49-51) se vor întâlni fiii satului Zărand „din orice colţ al Pământului s-ar afla şi oricărei confesiuni religioase i-ar aparţine".

ACCENTE

Tot Falcă şi Popa

Tristan Mihuţa

tristan.mihuta@informmedia.ro

De câteva zile, arunc privirea peste un sondaj de opinie, realizat în Arad, pe un segment de 998 de repondenţi, în perioada 1-9 februarie, şi nu ştiu dacă să-l iau de bun ori ba. În primul rând, sondajul este revendicat de o firmă care nu-mi spune nimic - DFA NETWORK România. Poate e vorba de o firmă nouă, poate n-a prins încă rădăcini şi nici solicitări din partea partidelor importante, ca să atragă atenţia. Sau, poate, am carenţe în informare. Oricum ar fi, prudenţa este absolut necesară.

Tot prudenţa ne spune că ar trebui să ştim cine este clientul, cine a comandat sondajul. Nu de alta, dar ne-am obişnuit ca institutele de sondare a opiniei publice să fie „atente"cu clientul, să-i provoveze imaginea, dar şi să-l încurajeze ca să mai fie interesat să-şi evalueze forţele.

Ce ne sugerează sondajul? Că, la data respectivă, Gheorghe Falcă ar fi fost votat, ca primar, de 32, 48% dintre arădeni, urmând, în ordinea procentelor, Dorel Popa cu 8,26 %, Tiberiu Dekany 8,12%, Cristian Moisescu 7,26%, Dorel Căprar 5,59%, Samuel Caba 5,40%, Edeleni Coloman 3,97%, Claudiu Cristea 2,60%, Gavril Popescu 2,58% şi Nicolae Ieran 1,02%.

Prima reacţie este să te întrebi ce caută Nicu Ieran în acest sondaj. Omul nu şi-a anunţat intenţia de a candida şi nici nu este un pretendent cu potenţial. În al doilea rând, mi se par exagerate procentele lui Samuel Caba, candidat din partea Acţiunii Populare, puţin cunoscut printre arădeni. Chiar şi procentele cu care sunt evaluaţi Gheorghe Falcă şi Dorel Popa mi se par sub potenţialul celor doi candidaţi.

Altfel, sondajul ţine seama de trendul existent pe scena politică locală, de faptul că, până la ora actuală, principalii combatanţi sunt Gheorghe Falcă şi Dorel Popa, urmăriţi îndeaproape de Tiberiu Dekany. E vorba însă doar de un sondaj printre multe altele care vor urma.

Bani pentru laboratoare

Arad (C.A.) - Ministerul Educaţiei şi Cercetării a alocat Universităţii Aurel Vlaicu în luna trecută circa 14 miliarde lei vechi pentru dotarea unor laboratoare. Universitatea arădeană are în vedere 10 proiecte de laboratoare care vor intra în competiţie internă pentru obţinerea de finanţare din fondurile venite de la minister.

„Dacă anul trecut am pornit cu fonduri pentru şase laboratoare şi ulterior am mai câştigat bani pentru încă şase, în total investind aproape 500.000 de euro, iată că în acest an am pornit din start cu aproape aceeaşi sumă de bani, iar până la finele anului sperăm să mai câştigăm şi alte finanţări", a declarat rectorul UAV, prof. univ. dr., Lizica Mihuţ *(foto)*.

Dna rector a mai declarat că unul dintre proiectele cele mai interesante în acest sens este deschiderea unui laborator atestat internaţional pentru măsurarea emisiilor de gaze la maşinile second-hand importate în ţară, laborator ce se poate constitui în importantă sursă de venit pentru universitate în viitor.

(Foto: M. Szego)

Mulţumiri unor anonimi

■ 24 de persoane au donat sânge pentru salvarea vieţii preşedintei AHNR Arad, E. Jäger.

Arad (D.D.) - Supravieţuirea se datorează, uneori, miracolelor. Ecaterina Ani Jäger, preşedinta Asociaţiei Handicapaţilor Neuromotor din Arad, a trăit, recent, un miracol. Săptămâna trecută, ea a fost internată în spital, în stare critică, viaţa sa depinzând de o transfuzie sanguină. În mod miraculos, 24 de ANONIMI au donat sânge pentru Ecaterina Ani Jäger. Şi, astfel, viaţa ei a fost salvată. Preşedinta AHNR Arad se află încă la Reanimare, dar se simte mai bine.

De pe patul spitalului, Ecaterina Ani Jäger nu poate să nu se gândească la ANONIMII cărora le datorează viaţa. Familia Jäger şi AHNR Arad ţin să mulţumească public celor 24 de persoane pentru gestul pe care l-au făcut.

La 19 februarie, Ecaterina Ani Jäger a împlinit 51 de ani. Este dependentă de scaunul rulant din 1975, când a fost victima unui accident stupid de circulaţie. Era în anul III de liceu, iar până atunci făcuse gimnastică de performanţă. A găsit, însă, puterea să facă faţă acestei încercări a vieţii.

Ulterior, s-a implicat cu dăruire în activitatea AHNR încă de la înfiinţarea asociaţiei (1990), fiind un militant activ pentru drepturile persoanelor cu handicap din România. Anul trecut, ea a fost răsplătită cu „Premiul de Excelenţă pentru Iniţiativă în Ajutorarea Semenilor", în cadrul concursului naţional „Femeia Anului 2006".

Ecaterina Ani Jäger, un model de supravieţuire (Foto: Margareta Szegõ)

„ADEVĂRUL" ÎNTREABĂ: *„Credeţi că uninominalul este o soluţie pentru curăţirea clasei politice?"*

Nu este. Politicienii actuali nu sunt pregătiţi pentru guvernare. Îşi urmăresc interesul personal. Să vină candidaţi tineri, sunt mai bine pregătiţi.

Rodica Măduţă (52 ani), pensionară

Da, în acest mod putem fi siguri pe cine punem votul. Actualii guvernanţi sunt pe lângă politică şi le trebuie un duş rece.

Cornelia Babocsik (50 ani), profesoară

Da, ar fi bine ca acel vot uninominal din toamnă să fie soluţia pentru curăţirea clasei politice. Fiecare ar răspunde pentru ceea ce face.

Voichiţa Stoian (37 ani), muncitoare

E greu de pronunţat, având în vedere eşecul referendumului. Ar fi o soluţie să mai întinerească clasa politică care nu are microbul nepotismului.

Florica Savu (56 ani), economist

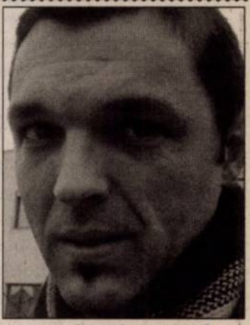

Votul uninominal este un pas înainte. S-ar putea să curețe clasa politică actuală, dar de acest lucru ne vom da seama peste 1-2 ani.

Cristian Mican (32 ani), director administrativ

INTERVIU *cu Viorel Popina, primarul oraşului Lipova*

„Învăţământul e cea mai bună investiţie"

■ La Lipova, s-a realizat cea mai modernă şcoală din judeţ, iar o alta este în construcţie.

Cosmin Mihuţa

cosmin.mihuta@informmedia.ro

Viorel Popina (Foto: Şt. Matyas)

Adevărul: ***Domule primar, după Revoluţie, Lipova a fost unul dintre oraşele vitregite. Ce aţi făcut pentru a redresa economia locală şi a oferi lipovanilor un loc de muncă?***

Viorel Popina: Din 2004 am început să ne preocupăm de problemele economice ale oraşului, dezvoltând o zonă industrială, unde şi-au găsit un loc de muncă 1000 de persoane. Am adus o serie de investitori străini, serioşi. Ca dovadă, aproape toate produsele sunt destinate exportului.

Adevărul: ***Infrastructura precară a fost o piedică în atragerea investiţiilor.***

Viorel Popina: În ultimii patru ani ne-am concentrat pe fondurile europene şi eu zic că s-a muncit bine. Avem şapte proiecte aprobate, în diferite stadii de implementare, totalizând peste opt milioane de euro. Aceste fonduri nerambursabile se regăsesc în apă, canalizare, staţie de epurare, deşeuri menajere, mediu, spaţiii verzi. O investiţie majoră avem în Radna, cu o valoare de peste 33 de miliarde, pentru apă şi canal.

Adevărul: ***La Lipova au fost probleme cu şcolile. Care e situaţia în prezent?***

Viorel Popina: Învăţământul este cea mai bună investiţie a unei comunităţi. De aceea ne-a preocupat să rezolvăm o situaţie gravă, cum a fost cea a şcolilor. Chiriile pe care ar fi trebuit să le plătim pentru şcolile retrocedate treceau de un miliard. Am făcut un efort deosebit şi am reuşit să ridicăm o şcoală cum puţine sunt în judeţul Arad. În plus, Grupul Şcolar „Atanasie Marinescu" are în lucru un imobil cu opt săli, laboratoare şi ateliere, valoare investiţiei fiind de 550.000 de euro, din fonduri Phare.

Adevărul: ***Când se va putea bucura şi Lipova de gaz metan?***

Viorel Popina: Noi am obţinut fonduri de la Ministerul Economiei, dar ne-au ţinut în loc procesele, care au durat mai bine de doi ani. Acum, MEC a scos la licitaţie conducta de înaltă presiune Maşloc-Lipova, care va aduce în sfârşit gazul în oraş.

Adevărul: ***Să înţelegem că sunteţi mulţumit cu cât aţi reuşit în patru ani?***

Viorel Popina: Toţi am dori mai mult, mai repede şi mai bine. Şi locuitorii şi administraţia. Dar în timp ce unii doar au vorbit, actuala administraţie a demonstrat că are capacitatea să-şi propună, dar şi să realizeze, cu bani mulţi de la Uniunea Europeană, prin programe, şi cu bani puţini de la comunitate, lucruri mari.

CARTE DE VIZITĂ

Viorel Popina

Profesia: Ofiţer MApN - Colonel (r)
Locul naşterii: Stâlpu, jud. Buzău
Studii: militare
Activitate politică: preşedinte PC Lipova; 2000 - 2004; consilier; 2004 - prezent: primar

PE SCURT

- **Propunere.** Consilierul local, Dorel Popa, intenţionează să depună un proiect de hotărâre la Consiliul Local Municipal pentru acordarea titlului de cetăţean de onoare al municipiului, doamnei rector prof. univ. dr. Lizica Mihuţ. Popa a subliniat că distincţia ar veni ca o recunoaştere „a meritelor deosebite în dezvoltarea învăţământului superior de stat din Arad".

- **Retriaj.** Elevii tuturor unităţilor de învăţământ preşcolar, şcolar şi liceal din judeţul Arad au fost supuşi unui retriaj epidemiologic. Conform conducerii Autorităţii de Sănătate Publică Arad, nu au fost depistate cazuri de pediculoză, scabie sau gripă.

AVANCRONICA DE CONCERT

Medalion Mendelssohn

CODRUŢA DOGARU

adevaruldearad@informmedia.ro

Numărat printre obişnuinţele simfonice universale, unitar prin concepţie şi eforturi de interpretare, Medalionul Mendelssohn, reluat pentru săptămânalul de joi, 6 martie, ora 19, reflectă debutul epocii romantice şi se concentrează asupra reconfigurărilor de limbaj de la începutul secolului al XIX-lea. Fixând etape de carieră şi creaţie, Uvertura Hebridele, Concertul pentru vioară şi orchestră şi Visul unei nopţi de vară cu al său celebru Marş Nupţial, reprezintă ópusuri de scenă, alese demonstrativ.

Întrunind similitudini de formă, textură şi tehnică instrumentală cu clasicii predecesori, Mendelssohn apelează la stimuli extra muzicali şi stabileşte în conformitate cu limbajul nou al veacului, conexiuni cu literatura, istoria sau geografia. Felix Mendelssohn Bartholdy este cel care a dat viaţă „primului tablou marin al muzicii romantice" (Hebridele - 1830) - cel care deschide programul simfonic al serii - şi versiunii sonore a Visului unei nopţi de vară (1842), în care scriitura de tip scherzando şi agilitatea tehnică instrumentală sunt obligate să ţină pasul cu verva scenelor teatrale semnate de Shakespeare.

La standarde similare de recunoaştere se ridică totodată marele favorit violonistic - Concertul în mi minor op. 64 - pregătit ca moment central al serii dirijate de Cristian George Neagu şi argumentat instrumental de multipla laureată internaţională, Cristina Anghelescu.

Parfumul florilor

Şimand (G.D.L.) - Elevii claselor a V-a A, a III-a B şi a II-a B de la Şcoala Generală Şimand, sub îndrumarea prof. Ghena Mihaela, inst. Otavă Mihaela şi inst. Goldiş Diana, au confecţionat mărţişoare .

Până aici nimic neobişnuit, dar micii artişti au ieşit însoţiţi de către cadrele didactice pe străzile comunei, împărţind tuturor femeilor şi domnişoarelor, pe care le-au întâlnit, mărţişoarele pe care le-au confecţionat cu mult drag, urându-le „O primăvară frumoasă!"

Munca micilor artişti a insufleţit atât participanţii, cât şi pe cei din jur (Foto: G. D.)

Pericolul certificatelor fictive

■ Deputatul Lia Ardelean, vrea o mai mare rigurozitate în eliberarea certificatelor de handicapat.

Arad (A.P.) - Deputatul de Arad Lia Ardelean, s-a adresat oficial ministrului Muncii, Familiei şi Egalităţii de Şanse, Paul Păcuraru, în problema emiterii certificatelor fictive de persoane cu handicap. Lia Ardelean a amintit situaţia bărbatului cu handicap de gradul doi din Galaţi, scos la pensie în urmă cu trei ani pe caz de boală, având handicap de gradul doi, care a fost declarat apt de muncă după ce i-au fost amputate piciorul stâng şi degetele de la piciorul drept.

> ”
> *În Arad fondurile destinate persoanelor cu handicap nu ajung întotdeauna la adevăraţii beneficiari bolnavi*
>
> LIA ARDELEAN
> ”

„Dincolo de ridicolul său, acest caz atrage din nou atenţia asupra cazurilor de acordare de certificate de handicapat dovedite a fi neîntemeiate pe baze reale. Din informaţiile obţinute din judeţul Arad rezultă că fondurile destinate persoanelor cu handicap nu ajung întotdeauna la adevăraţii beneficiari bolnavi, din cauza emiterii unor certificate fictive de persoane cu handicap", a subliniat deputatul conservator.

Către ministru

Eliberare certificatelor de handicap va fi mai atent verificată (Foto: FAN)

În acest context, Lia Ardelean l-a întrebat pe ministrul Păcuraru dacă pe lângă sancţiunile prevăzute împotriva persoanei cu certificat de handicapat fără a avea acest drept are în vedere emiterea unui act normativ prin care să fie sancţionaţi şi membrii comisiei care au emis astfel de certificate, pentru a descuraja perpetuarea acestor fenomene nedorite.

De ziua ta

Arad (V.F.) - Copiii grădiniţei PP. nr. 10 - ne transmite instit. director Maria Tamba, - îndrumaţi de doamnele educatoare s-au întrecut la îndemânare confecţionând cel mai frumos mărţişor, care a fost dăruit apoi mamelor, cu urarea: „Fie ca primăvara iubirii să vă inunde sufletul cu bucurie şi cu parfumul tuturor florilor".

Dezbateri liberale

Arad (A.P.) - Organizaţia Municipală PNL Arad a organizat un Club liberal prin care a marcat 60 de ani de la aprobarea unor norme legislative anti-româneşti ale regimului comunist în România. Tema a fost abordată de conf. dr. Stelian Boia, prodecan al Facultăţii de Ştiinţe Umanist-Creştine din Cadrul UVVG Arad, prof. Tiberiu Novac, ing. Gheorghe Laszlo, Gavrilă Dumitru, fost deţinut politic. „Trecutul continuă să ne influenţeze prezentul, de aceea e bine să recunoaştem în evenimentele de azi, efectele pe termen lung ale unei perioade nefaste ce a început în 1948 şi s-a sfârşit odată cu Revoluţia din decembrie 1989", a declarat viceprimarul Tiberiu Dekany, preşedintele Organizaţiei Municipale PNL Arad.

AICI E LOCUL CARIEREI TALE!
www.romjob.ro
PORTAL NAŢIONAL DE LOCURI DE MUNCĂ!

În pregătiri

Arad (A.P.) - Filiala judeţeană a PRM Arad se află în „focul" pregătirilor pentru alegerile locale din această vară. Până în acest moment din cele 63 de organizaţii PRM din judeţ, 55 au depus materialele pentru candidaţii la primărie şi consiliu local. Cele 55 de propuneri au fost validate de Biroul Judeţean, urmând ca în celelalte opt să se refacă materialele necesare ce trebuiesc depuse pentru aprobare la Biroul Judeţean. Cât despre candidatul PRM pentru Primăria Aradului, acesta se va stabili după efectuarea unui sondaj la comanda şi aprobarea candidatului de către Biroul Municipal şi Biroul Judeţean.

Afişele discordiei

Arad (A.P.) - Partidele politice arădene s-au sesizat cu privire la un anumit tip de afişaj apărut în Arad. Este vorba despre afişele „Eu cred" care au fost criticate de liberali şi democrat-liberali, dar nu şi de social-democraţi. Deputatul PNL de Arad, Mihai Calimente s-a arătat profund deranjat de „acest afişaj ilegal", iar administraţia locală a avut un punct de vedere în aceaşi direcţie. „Campania de publicitate care a invadat de câteva săptămâni oraşul nostru cu mii de fluturaşii roşii lipiţi pe stâlpi şi ziduri sau împărţiţi pe stradă, a stârnit nemulţumirea arădenilor prin modul în care se murdăreşte spaţiul public", se precizează într-un comunicat remis de Primăria Arad.

De cealaltă parte, social-democraţii prin vocea vicepreşedintelui Marian Melinte susţin că: „În prezent, cea mai mare spaimă a lui Gheorghe Falcă eu cred că este o campanie publicitară care se derulează în municipiu, pe care încearcă să o desfiinţeze de teamă că ea ar putea fi promovată de unul dintre contracandidaţii săi".

Urmează ca administraţia locală să stabilească dacă afişajul este sau nu ilegal şi dacă se impun anumite contravenţii.

ARAD ONLINE
www.aradon.ro

Cu mărţişoare. În cadrul parteneriatului „De la grădiniţă la şcoală, în paşi mărunţi, dar siguri!" copiii grupei mari „A", pregătitoare pentru şcoală de la Grădiniţa PP Nr. 16 Arad s-au deplasat la Şcoala Generală „Aurel Vlaicu" Arad, unde s-au întâlnit cu copiii clasei a IV-a. Sub îndrumarea educatoarelor Elena Bacoş, Marioara Muscă şi a învăţătoarei Bianca Hirina, copiii au pregătit împreună mărţişoare şi felicitări de 8 Martie pe care le vor dărui mamelor şi bunicelor lor. (Foto: E. B.)

Tabără de formare

Moneasa (D.D.) - 30 de elevi din clasele V–VIII şi 10 profesori din localităţile Socodor, Şimand, Sintea Mare, Adea şi Ţipar au participat, în perioada 27 februarie-2 martie 2008, la o „tabără de formare" la Moneasa. Temele abordate au fost prevenirea violenţei în şcoală şi familie, prevenirea delincvenţei juvenile şi dezvoltarea abilităţilor de viaţă. Activităţile de formare fac parte din proiectul „3C. Comunitate-Comuniune-Competenţă", derulat de Fundaţia Renincoor Open Hand în parteneriat cu Episcopia Aradului şi Hunedoarei. Proiectul beneficiază de o finanţare acordată de ALCOA Foundation USA şi se derulează în perioada noiembrie 2007-octombrie 2008.

CASCO
Hrană profi pentru câini şi pisici
Oferte inegalabile pentru distribuitori!
CALITATE DEOSEBITĂ!
www.cascopet.ro
pentru comenzi şi cataloage sunaţi la 0261-824.271
(H-265277)
RECLAMĂ

PE SCURT

● **Apel.** Osetia de Sud, regiune separatistă prorusă din Georgia, a cerut Rusiei, ONU şi Uniunii Europene să îi recunoască independenţa, au anunţat ieri agenţiile de presă ruseşti. Acest apel a fost validat printr-un vot desfăşurat marţi în „Parlamentul" Osetiei de Sud, regiune a cărei independenţă proclamată unilateral în anii '90 nu este recunoscută de nici o ţară, inclusiv Rusia.

Va demisiona

Belfast (MF) - Protestantul Ian Paisley a anunţat că va demisiona în mai din funcţia de premier al Irlandei de Nord şi de la conducerea Partidului Unionist Democrat (DUP). „Aş putea să continui, dar am decis să plec", a declarat Paisley, care va împlini în mai 82 de ani şi care a fost supus presiunilor timp de mai multe săptămâni pentru a transfera puterea. Paisley va renunţa la funcţiile deţinute după convenţia partidului, care va avea loc în mai. Reverendul protestant a acceptat să împartă puterea cu foştii săi rivali, catolicii din Sinn Fein, şi a preluat în mai 2007 conducerea Guvernului de coaliţie regional.

Ian Paisley (Foto: EPA)

IL. GORBACHEV

Mihail Gorbaciov (Foto: EPA

Cere reforme în Rusia

Moscova (MF) - Ultimul preşedinte al URSS, Mihail Gorbaciov, a lansat ieri un apel pentru reforme democratice în Rusia, după victoria lui Dmitri Medvedev în alegerile prezidenţiale ruse. Rusia „are posibilitatea să profite de avantajul creat de stabilitatea şi încrederea obţinute în ultimii ani şi de pieţe internaţionale favorabile, pentru a se îndrepta în mod decisiv spre modernizare", scrie Gorbaciov. El a cerut şi o reformă a sistemului electoral în Rusia. Potrivit lui, guvernatorii regionali trebuie aleş prin vot popular şi nu desemnaţi de Executiv, aşa cum s-a întâmplat în ultimii ani de guvernare ai lui Putin.

Dmitri Medvedev, preşedintele ales al Rusiei (Foto: EPA)

NATO îl felicită pe Medvedev

Bruxelles (MF) - Alianţa Nord-Atlantică l-a felicitat marţi pe Dmitri Medvedev pentru câştigarea alegerilor prezidenţiale din Rusia, afirmând că aşteaptă cu nerăbdare să lucreze cu el, pentru consolidarea cooperării.

„NATO aşteaptă cu nerăbdare să colaboreze cu noul preşedinte (...) pentru a ne consolida cooperarea şi a intensifica dialogul", a declarat secretarul general al NATO, Jaap de Hoop Scheffer, într-un comunicat. Scheffer a precizat că i-a trimis o scrisoare de felicitare lui Medvedev.

Mesajul său nu face nici o referire la modul de desfăşurare a alegerilor de duminică, în pofida temerilor exprimate de mai multe state membre NATO cu privire la restricţiile impuse de Rusia observatorilor internaţionali.

NATO are o relaţie specială cu adversarul său din Războiul Rece printr-un forum numit Consiliul NATO-Rusia.

Această relaţie este însă una dificilă, marcată de nemulţumirea Rusiei cu privire la perspectiva aderării mai multor foste republici sovietice, printre care Ucraina şi Georgia.

Alegerile locale, pe 1 iunie

■ Guvernul a decis ca primul tur al localelor să fie organizat la 1 iunie, iar al doilea tur, la 15 iunie.

Bucureşti (MF) - Guvernul a decis în şedinţa de ieri, ca alegerile locale din acest an să fie organizate la 1 iunie.

La sfârşitul şedinţei Guvernului, ministrul Culturii, Adrian Iorgulescu, vicepreşedinte PNL, a declarat că Guvernul a decis ca primul tur al alegerilor locale să fie organizat la 1 iunie, iar al doilea tur de scrutin, la 15 iunie.

Premierul Călin Popescu Tăriceanu a declarat, în urmă cu o săptămână, că alegerile locale vor fi organizate, cel mai probabil, la sfârşitul lunii mai-începutul lunii iunie, data exactă urmând să fie stabilită în şedinţa Guvernului.

În timpul campionatului

El a declarat de mai multe ori că nu are în vedere amânarea alegerilor locale, programate pentru vara acestui an, singura sa grijă fiind ca acest scrutin să nu se suprapună cu perioada de desfăşurare a Campionatului European de fotbal. Turneul european de fotbal se va desfăşura în perioada 7-29 iunie.

PDL a propus ca alegerile locale să fie organizate în 25 mai şi 8 iunie, propunere faţă de care şi-au exprimat acordul de principiu majoritatea partidelor.

Preşedintele PSD, Mircea Geoană, a declarat, luni, că evaluarea juridică a social-democraţilor arată că organizarea alegerilor locale în altă perioadă decât 8-15 iunie nu se poate face în lipsa unei legi organice adoptate de Parlament.

Geoană a afirmat că organizarea alegerilor locale în data de 25 mai, cum au propus unele partide, sau la sfârşitul lunii iunie, cum a propus PSD, nu se poate face decât printr-o lege organică adoptată de Parlament.

El a menţionat că nu este nevoie de o lege organică pentru modificarea datei alegerilor locale doar în eventualitatea în care acestea au loc în intervalul 8-15 iunie, când expiră, din punct de vedere legal, mandatul actual al consilierilor şi primarilor.

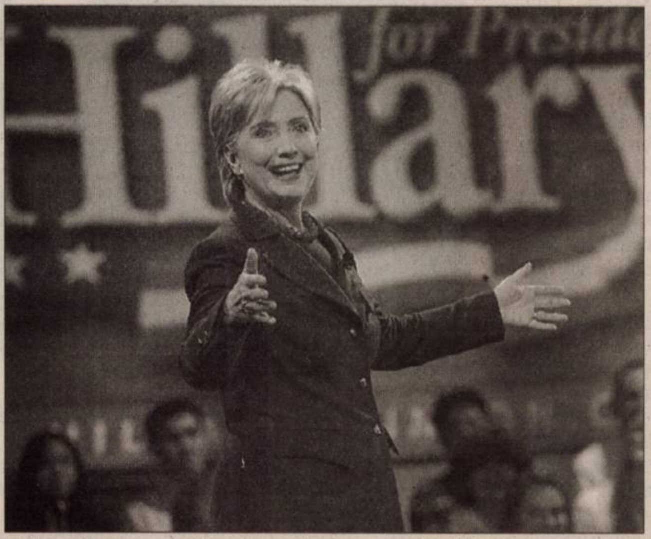

Hillary Clinton a câştigat alegerile primare din Ohio şi Texas (Foto: EPA)

Hillary merge mai departe

■ Clinton declară că merge până la capăt, Obama spune că va obţine învestitura democrată.

Washington (MF) - Hillary Clinton a declarat marţi că va merge „până la capăt" după câştigarea alegerilor primare din Ohio, în timp ce rivalul ei, Barack Obama, s-a declarat convins, în pofida înfrângerii, că este „pe cale de a câştiga învestitura" Partidului Democrat la prezidenţialele din noiembrie.

„Naţiunea merge în direcţia în care merge Ohio", a declarat senatoarea de New York în urma victoriei din acest stat, care i-a relansat cursa pentru învestitură la scrutinul prezidenţial din noiembrie.

Victoria din Ohio îi permite lui Clinton să îşi relanseze campania după o lună în care s-a aflat sub presiunea a 11 înfrângeri consecutive din partea rivalului său Barack Obama.

În afară de Ohio, Clinton a mai obţinut marţi victoria în alegerile primare din Rhode Island şi, potrivit estimărilor presei, şi în Texas. Obama a câştigat în Vermont.

Nici unul dintre candidaţi nu era însă în măsură să câştige cei 2.025 de delegaţi necesari pentru a-şi asigura învestitura, iar alegerile primare din tabăra democraţilor vor continua.

Obama a felicitat-o pe Clinton pentru victoriile în Ohio, Texas şi Rhode Island, subliniind că el încă are şanse reale să reprezinte Partidul Democrat în scrutinul prezidenţial.

Arestaţi simbolic

Washinton (MF) - Electoratul din două oraşe din statul american Vermont a aprobat o măsură care va da dispoziţii poliţiei să îi aresteze pe preşedintele George W. Bush şi pe vicepreşedintele Dick Cheney, pentru „crime împotriva Constituţiei". Măsura simbolică a fost aprobată în Brattleboro şi Marlboro, oraşe dintr-un stat renumit pentru adoptarea de poziţii liberale privind probleme naţionale. Măsura cere poliţiei să „îi extrădeze pe aceştia autorităţilor care pot decide judecarea lor".

John McCain a câştigat învestitura republicană

■ John McCain a câştigat învestitura Partidului Republican pentru prezidenţialele americane.

Dallas (MF) - Senatorul John McCain, în vârstă de 71 de ani, a câştigat marţi învestitura Partidului Republican pentru prezidenţialele americane din noiembrie, promiţând să combată extremiştii islamişti şi să apere locurile de muncă din Statele Unite.

„Prieteni, am marea plăcere de a vă anunţa că în această seară am câştigat suficienţi delegaţi pentru a putea proclama cu încredere, umilinţă şi un mare simţ de responsabilitate că voi fi candidatul republican pentru preşedinţia Statelor Unite", a declarat senatorul de Arizona.

„Bătălia începe în această seară", a adăugat el, în faţa a circa 200 de activişti reuniţi într-un hotel din Dallas, Texas.

Sprijinit de Huckabee

Câştigând alegerile primare desfăşurate marţi în statele Ohio, Vermont, Rhode Island şi Texas, John McCain, care a fost pe punctul de a renunţa vara trecută, din lipsă de bani şi consilieri, a reuşit să depăşească numărul de 1.191 de delegaţi, necesari pentru a se asigura că va fi învestit de partidul său pentru prezidenţiale.

Fostul guvernator Mike Huckabee şi-a anunţat retragerea din cursa pentru învestitura republicană, exprimându-şi sprijinul pentru senatorul de Arizona John McCain, după victoriile înregistrate de acesta în cele patru state.

„Campania noastră trebuie să fie şi va fi mai mult decât o nouă dezbatere deformată de promisiuni false, mici fraze goale sau dispute fără interes privind trecutul care nu vizează nici una dintre preocupările cetăţenilor americani pentru securitatea familiei lor", a promis McCain, erou al războiului din Vietnam.

McCAIN
JOHNMCCAIN.CO

Senatorul John McCain (Foto: EPA)

Rezoluţia ONU, „fără valoare"

Teheran (MF) - Preşedintele Iranului, Mahmoud Ahmadinejad, a exclus ieri posibilitatea negocierii dosarului nuclear în afara Agenţiei Internaţionale pentru Energie Atomică (AIEA), considerând „fără valoare" rezoluţia Consiliului de Securitate ONU care prevede noi sancţiuni, relatează AFP.

Consiliul de Securitate ONU a adoptat luni Rezoluţia 1.803, care sporeşte sancţiunile împotriva Iranului pentru a forţa regimul de la Teheran să suspende activităţile de îmbogăţire a uraniului.

Cei cinci membri permanenţi ai Consiliului de Securitate ONU şi Germania l-au invitat pe Înaltul reprezentant UE pentru Politică Externă, Javier Solana, să reia negocierile cu Iranul.

Însă Mahmoud Ahmadinejad a replicat: „Din acest moment, dosarul nuclear iranian va ţine doar de resortul AIEA. Unele persoane, din afara AIEA, cred că Iranul trebuie să negocieze; nu cred că a cazul".

> *„Din punctul de vedere al Iranului, rezoluţia Consiliului de Securitate este fără valoare şi fără importanţă".*
>
> **MAHMOUD AHMADINEJAD**

Şi Ministerul iranian de Externe a calificat noua rezoluţie a Consiliului de Securitate al ONU „fără valoare, inacceptabilă şi condamnabilă".

Confruntări în Gaza

Gaza (MF) - Trupele terestre israeliene şi militanţii Hamas au fost implicaţi într-o serie de ciocniri în cursul primului raid organizat după incursiunea israeliană de cinci zile în Fâşia Gaza care s-a încheiat luni şi care s-a soldat cu 120 de victime în rândul palestinienilor.

Martorii palestinieni şi oficialii grupării Hamas au declarat că o coloană de vehicule blindate israeliene au traversat frontiera cu Fâşia Gaza, fiind atacate cu mortiere şi rafale de mitralieră.

ADEVĂRUL Cotidian independent Arad
MARE Publicitate: 08.00-19.00 Tel: 280904
MICA Publicitate: 08.00-19.00 Tel:210775
Preluarea anunţurilor pentru următoarea zi se face până la ora 16.00

PE SCURT

- **Amenzi.** Agenții de poliție rutieră au aplicat peste 420 de sancțiuni contravenționale și au aplicat 304 puncte de penalizare. Valoarea amenzilor acordate se ridică la 1.680 de lei.

Percheziție

Covăsânț (I.C.) - Polițiștii au efectuat o percheziție la domiciliul unui bărbat din Covăsânț care este cercetat pentru infracțiunea de fals material în înscrisuri oficiale. Acesta a imprimat și falsificat 40 de asigurări de tip „carte verde". Au fost ridicate mai multe sisteme de operare, componente de calculatoare și DVD.

Adunare

Arad (L.Ș.) - Conducerea filialei Arad a Asociației Chinologice Române a stabilit data la care va avea loc Adunarea Generală. Întâlnirea va avea loc, sâmbătă 22 martie, la sediul asociației, de pe strada Vârful cu Dor, numărul 15.

(Foto: FAN)

Muniție găsită

Pâncota (I.C.) - Echipajul pirotehnic din cadrul ISU Arad a fost solicitat să se deplaseze în localitățile Pâncota și Nadăș pentru ridicarea de muniție neexplodată și asanarea teritoriului. La Pâncota, un polițist a descoperit, pe domeniul public, o grenadă defensivă, iar la Nadăș, un localnic a dat peste un proiectil neexplodat de calibru 100 mm, în timp ce își săpa grădina.

Limuzină incendiată

Arad (I.C.) - Un echipaj al pompierilor a intervenit marți noapte pentru stingerea unui incendiu izbucnit la o mașină parcată în centrul orașului. Autoturismul, o limuzină de lux înmatriculată în Italia, a ars în proporție de 30%, intervenția pompierilor diminuând pagubele, care sunt aproximate la 12.000 de lei. Bancheta din spate, instalația electrică, tapițeria și sistemul audio a mașinii au fost afectate. Din primele cercetări efectuate la fața locului reiese faptul că că focul a fost pus intenționat de o persoană necunoscută.

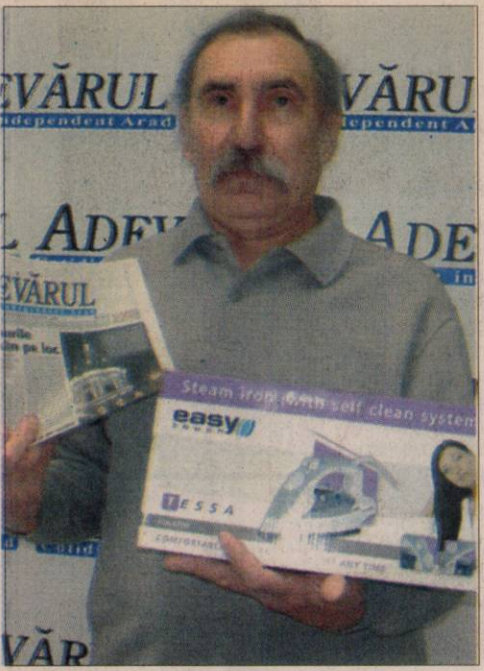

Vasile Crișan a câștigat, de la Adevărul, un fier de călcat (Foto: Margareta Szegő)

Premiu pentru integramistul norocos

Arad (D.D.) - Vasile Crișan a fost premiat, ieri, de Adevărul, pentru câștigarea concursului „Cuvinte norocoase". A primit un fier de călcat pe care a mărturisit că-l va da, spre folosință (gratuită!), soției sale.

Vestea câștigului l-a luat prin surprindere, cu atât mai mult cu cât nu a mai participat, până acum, la concursul nostru de integrame. „De completat, le-am completat și le completez pe toate, dar de pus, n-am pus plicul niciodată până acum. E pentru prima oară când particip la acest concurs. Am pus plicul odată cu talonul de la «Premiile de fidelitate». La fel voi face și de-acum încolo!" - spune Vasile Crișan.

Norocosul integramist are 60 de ani și este pensionar. E abonat la Adevărul și citește ziarul zilnic, „de la cap la coadă". Premiul obținut ieri îl mobilizează să participe și la etapele viitoare ale „Cuvintelor norocoase". Vasile Crișan a prins curajul de a intra și în alte competiții propuse de ziarul nostru și... speră să mai câștige.

Gara, paralizată de grevă

Timp de două ore, trenurile au rămas nemișcate, călătorii trebuind să se descurce cum pot.

LUCIAN ȘERBAN

lucian.serban@informmedia.ro

Trenurile au fost trase pe linie moartă (Foto: L.Ș.)

Arad - Activitatea din stația CFR Arad a fost paralizată, ieri dimineață, între orele 7.00 și 9.00, din cauza grevei de avertisment a feroviarilor. Afișele care anunțau mișcarea de protest erau puse peste tot, pe geamurile casieriilor, la biroul de informații și chiar pe ușa șefului gării. În stația Arad au fost blocate cinci trenuri, două accelerate, de Galați și de Iași și trei personale, în timp ce în toate stațiile din județ au fost trase pe linie moartă 12 trenuri. Pe parcursul grevei, trebuiau să ajungă la Arad șapte garnituri, iar nouă trebuiau să plece mai departe. Trebuie spus că, nici trenul de Nădlac, linie pe care operează o societate privată, nu a putut să-și vadă de drum, asta din cauza faptului că nu a primit undă verde de la CFR-știi aflați în grevă.

Deși aveau posibilitatea să renunțe la bilete, urmând să li se restituie contravaloarea lor, puțini călători au făcut acest lucru, majoritatea așteptând liniștiți să treacă cele două ore de grevă. Deși forțele de ordine au fost suplimentate pe perioada grevei, nu au fost incidente.

Călători înțelegători

În general, călătorii au fost destul de înțelegători cu greviștii. „Greva e bună pentru feroviari, dar pentru noi e rea. Pot să mai facă grevă de 10 ori, că le vor crește salariile când vor alții, nu când vor ei. Dacă o țin așa o săptămână, poate rezolvă ceva", spune Ion Diacon. Pavel Ivănoiu, un alt călător întâlnit în stație, este ceva mai supărat. „Am muncit toată noaptea și acum stăm și așteptăm. Nu știu cât câștigă dânșii, dar tot așa câștigăm și noi", spune Ivănoiu. Au fost însă și arădeni care nu știau nimic de greva feroviarilor. „Nu știam de grevă, și acum îmi fac probleme pentru fiica mea, care nu știe cu ce o să vină de la școală de la Ineu", afirmă Viorica Duma. „Stăm și așteptăm, ce să facem", a încheiat Maria Nistor, rezumând astfel, atarea de spirit a tuturor clienților CFR.

> *Pe domnul Tăriceanu atâta îl interesează problemele țării, că este acum e la Geneva, la salonul auto*
>
> **MARIAN EPURE**

Fără reduceri de personal

În ceea ce-i privește, liderii de sindicat arădeni așteaptă o nouă rundă de negocieri cu Guvernul, dar nici nu vor să audă de majorări salariale urmate de reduceri de personal. „Dacă în 1990 erau 220.000 de salariați, acum mai sunt 70.000. Reducerile de personal nu ar aduce îmbunătățirea condițiilor de muncă și nici creșteri salariale, astfel încât răspunsul nostru este categoric nu. Cerem ca grila de salarizare să fie corelată cu salariul minim pe economiei. Concomitent cu greva, am înaintat și o acțiune în justiție pentru acest lucru", a declarat Ioan Voica, președintele Uniunii Sindicatelor Mișcare Comercial Arad. „Nici nu se pune problema unei reduceri de personal, pentru că și așa numărul orelor suplimentare e foarte mare. Disponibilizări se pot face doar la nivel de minister", este de părere Marian Epure, președintele Sindicatului Liber MC Arad. Acesta mai spune că șeful Guvernului nu a dorit să stea de vorbă cu ei.

CFR-iști în civil

Puținii CFR-ști întâlniți în Gară pe parcursul grevei, au dat dovadă de multă discreție. Mulți au preferat să vină îmbrăcați în civil, pentru a evita unele incidente neplăcute. „În 1993 am avut mari probleme. Pe de altă parte, și nouă ne e rușine de călători. Să știți însă că ar fi cazul să ni se dea bonurile de masă și să ne mai crească salariile", afirmă șeful de tren Dorel Lazea.

ARAD ONLINE www.aradon.ro
Aici mai multe foto și video

Mașina Poliției, șifonată de Matiz

O mașină a IJP Arad, cu girofarul și sirena pornite, a fost proiectată de un Matiz, într-un magazin.

Arad (A.B.) - O mașină a Poliției Arad a fost lovită, în plin centrul orașului, de un Matiz, pe când se afla în misiune. Evenimentul s-a petrecut marți seara, pe Bulevardul Revoluției (lângă Piraeus Bank), în jurul orei 21.45, când autoturismul Matiz a lovit mașina Poliției care era cu sirena și girofarurile pornite. Vehiculul de intervenție, care transporta la sediul Poliției, pentru audieri, trei femei, a fost proiectat în vitrina unui magazin de telefonie mobilă. Nu s-au înregistrat victime. Autoturismul Poliției, Dacia Logan, se întorcea de la un scandal care a avut loc în Micălaca, cu semnalele luminoase și acustice pornite. În intersecția cu strada N. Grigorescu, Dacia a trecut pe roșu, cu semnalele în funcțiune, și a fost lovită de Matizul care nu i-a acordat prioritate.

„Din primele cercetări și din relatările martorilor rezultă că polițiștii erau în misiune, iar autoturismul de intervenție era pe drum cu prioritate și avea sirenele și girofarul pornite", a susținut și Camelia Tuduce, purtătorul de cuvânt al IPJ Arad. Ambele autoturisme au fost grav avariate, cea a Poliției trebuind a fi transportată, de la fața locului, „pe sus". Tânărul conducător al Matizului (23 de ani), susține că nu a auzit sirena și nici un a văzut girofarurile decât când era prea târziu. Poliția a demarat o anchetă pentru a elucida cazul. Nici unul dintre șoferi nu se afla sub influența băuturilor alcoolice.

ARAD ONLINE www.aradon.ro
Aici poți vedea video

Mașina proptită în magazin (Foto: Vasile Zărăndan)

Promovează tradițiile

Nădlac (P.B.) - Primăria orașului Nădlac a lansat, ieri, proiectul "Complementaritatea modelelor culturale ale Europei unite" prin care se dorește promovarea tradițiilor și interferențelor culturale dintre diferitele etnii care conviețuiesc în regiunea de frontieră. Proiectul este susținut din fonduri Phare și va fi promovat în orașul arădean Nădlac și cel maghiar Totkomlos.

www.romjob.ro

E bine de știut:
Un caras auriu crescut în eleșteu poate atinge 60 de cm și 4.5 kg.
Visezi la un eleșteu?
VIA CARMINA
potrivit naturii tale
(H-222964)
RECLAMĂ

PE SCURT

- **În doliu.** Fotbalul sebișan este în doliu de marți seară. Doctorul echipei de fotbal „Național” din localitate, Ioan Oancea a trecut în lumea celor drepți, la vârsta de 60 de ani. Timp de 30 de ani, Ioan Oancea a fost medicul echipei de fotbal din localitate, l-a slujit necondiționat, la bine și la rău. Acum, fotbalul din Sebiș este mult mai sărac, după decesul unui om care s-a identificat cu „sportul rege” de acolo.

Nu cedează

Arad (A.H.) - Handbaliștii noștri fac abstracție de necazurile financiare și continuă să câștige fiecare meci, apropiindu-se astfel de prima ligă. Duminică, în următoarea rundă, H.C. Arad va evolua pe teren străin, la Mehedinți, împotriva grupării HC Delignit din localitate.

Competiții

Arad (A.H.) - Dana Dodean a revenit din China, de la „mondialele” de tenis de masă, unde s-a clasat, cu România, pe locul 8. Următoarele competiții la care jucătoarea arădeană va participa sunt campionatul Italiei, sub culorile echipei Sandonatese, respectiv „naționalele” de la Constanța.

Dana Dodean (Foto FAN)

Ionuț Ailincăi (Foto: Șt. M.)

Continuă

Ploiești (L.S.) - Pugiliștii de la BC UVVG Arad continuă să aibă o comportare bună la Cupa României pentru juniori, de la Ploiești. Ieri, doi boxeri pregătiți de Adolf Ivanovici au făcut pasul spre semifinale, Iulian Dumbravă, la cat. 48 kg. și Ionuț Ailincăi, la cat. 57 kg. Cu cei doi, antrenorul Adolf Ivanovici speră să atingă cele mai înalte culmi. Un alt arădean care a pășit în penultimul act este George Lucaci, de la Riviera.

În devans. Ieri, elevele antrenorului Adrian Budurean au susținut un joc în devans, în deplasare, dintr-o nouă rundă, a 19-a, din Divizia A de baschet feminin. În partida organizată la Râmnicu Vâlcea, cu începere de la ora 16,30, scorul înregistrat a fost: CET Govora - BC ICIM Arad 46-86. Pentru formația arădeană, vicecampioană a țării, principala realizatoare a acestei întâlniri a fost Zoric cu 16 puncte înscrise. (Foto: M. Szegö)

Dulca s-a declarat nevinovat

UTA a avut trei reprezentanți la FRF, unde s-au luat primele declarații în scandalul de corupție.

Leo Sfâra
leo.sfara@informmedia.ro

București - Comisia de disciplină a Federației Române de Fotbal i-a convocat, ieri, pe reprezentanții clubului UTA, dar și pe Cristian Dulca, pentru a se încerca desfacerea „ițelor” în cazul de tentativă de corupție de la Cluj, la meciul Universitatea - UTA.

> *Cazul a fost amânat până săptămâna viitoare, când a fost citat și cel care a intermediat discuțiile*
>
> **Adrian Alexandrescu**

„Bătrâna Doamnă” a fost reprezentată de jucătorul Adrian Chița, directorul de imagine, Marius Mitran și managerul general, Adrian Alexandrescu. Cei trei au oferit declarații, dar și dovezi scrise, de la persoana de contact din Arad. În schimb, Cristian Dulca s-a declarat nevinovat.

„Nu cunosc nici un jucător de la UTA pe nume Chița, sau Chiță. Nu sunt implicat în acest scandal. Nu am făcut niciodată așa ceva, cu atât mai mult acum. Nu am nici un interes. Mă gândesc să-i acționez în judecată pe cei care mi-au pătat numele” - a declarat Dulca.

Observatorul FRF îl cunoaște foarte bine pe omul de legătură din Arad, atâta timp cât cei doi au vorbit la telefon și au discutat despre coruperea unor jucători de la UTA. Se vorbește că cel care a dorit să facă rău UTA-ei este născut în Cluj-Napoca, ar fi și jucat la juniorii „șepcilor roșii” și îi cunoaște foarte bine pe mai mulți din oamenii de fotbal de acolo.

Cei de la UTA sunt tot mai convinși că nu cei de la „U” au încercat să cumpere jucători, ci acel om de legătură a vrut să facă „un comision” și i-a dat telefon lui Cristian Dulca, iar acesta așa a picat în mijlocul scandalului.

Dulca pare nedumerit de faptul că a fost târât în acest scandal (Foto: FAN)

PROGRAMUL TELEVIZĂRILOR

LPF a dat publicității, ieri, programul meciurilor televizate în etapele 23 - 26. UTA va evolua la Timișoara, cu „Poli”, sâmbătă, 15 martie, de la ora 18.30, în direct pe Național TV. Joi, 20 martie, UTA întâlnește, la Arad, „U” Craiova, de la ora 14.30, în direct pe Telesport, iar duminică, 23 martie se dispută Steaua - UTA, începând cu ora 20.30, la Kanal D. Ultimul meci programat e UTA - Gloria Buzău, vineri, 28 martie, de la ora 15.30, în direct pe Telesport.

Program infernal pentru Pavel

Arad (D.S.) - Pe Elisabeth Pavel o așteaptă o vară fierbinte, cu mult baschet. Nici bine nu se va termina întrecerea internă, acolo unde pivotul ICIM-ului visează la primul ei titlu național de senioare, că vor începe acțiunile loturilor naționale. Și cum Eli Pavel este o jucătoare de mare perspectivă, toată lumea va trage de ea.

Alături de Ozana Mărginean, va participa la C.E. Under 18, prima grupa valorică, de la Nitra (Slovacia). Singura națională de junioare prezentă în grupa de elită a fost repartizată într-o serie cu Ucraina, Slovacia și Cehia, primele trei urmând să acceadă în faza următoare a turneului final. Apoi, Pavel va fi prezentă și la C.E., Under 20, grupa B valorică - unde este coechipieră cu alte trei jucătoare „marca ICIM”: Eniko Tarța, Alexandra Uiuiu și Anita Meszaros - , unde va avea de luptat pentru accederea în prima grupă valorică alături de adversare din Ungaria, Slovacia, Marea Britanie și Irlanda.

Elisabeth Pavel (Foto: Călin Andra)

Doar victorii

Arad (A.H.) - C.S. Municipal a obținut victorii pe linie în Divizia A de tenis de masă. A doua formație feminină (prima activează în Superligă), a trecut la Râmnicu Vâlcea, în cadrul Diviziei A, de gruparea locală, cu 9-0 și de cea din Buzău, cu 9-7, jucând în componența Bianca Crișan - Sabina Igaș - Alexandra Schreiber - Lorena Mitran. Arădencele sunt pe primul loc în seria valorică 4-6. Băieții (Cristian Dodean - antrenor jucător, Bogdan Roman, Marius Bogdan Roman și Balint Zsolt) au înfrânt echipele din Sf. Gheorghe (9-5), Spartac București (9-3) și gazdele băcăuane (9-0), având la activ 6 izbânzi din 6 jocuri și asigurându-și menținerea în Divizia A, în ciuda faptului că mai sunt două etape de disputat. Cât privește gruparea noastră din Superligă, ea va rămâne în eșalonul întâi, fiind pe poziția a 6-a.

Crișan Bianca a contribuit la succese (Foto: A.H.)

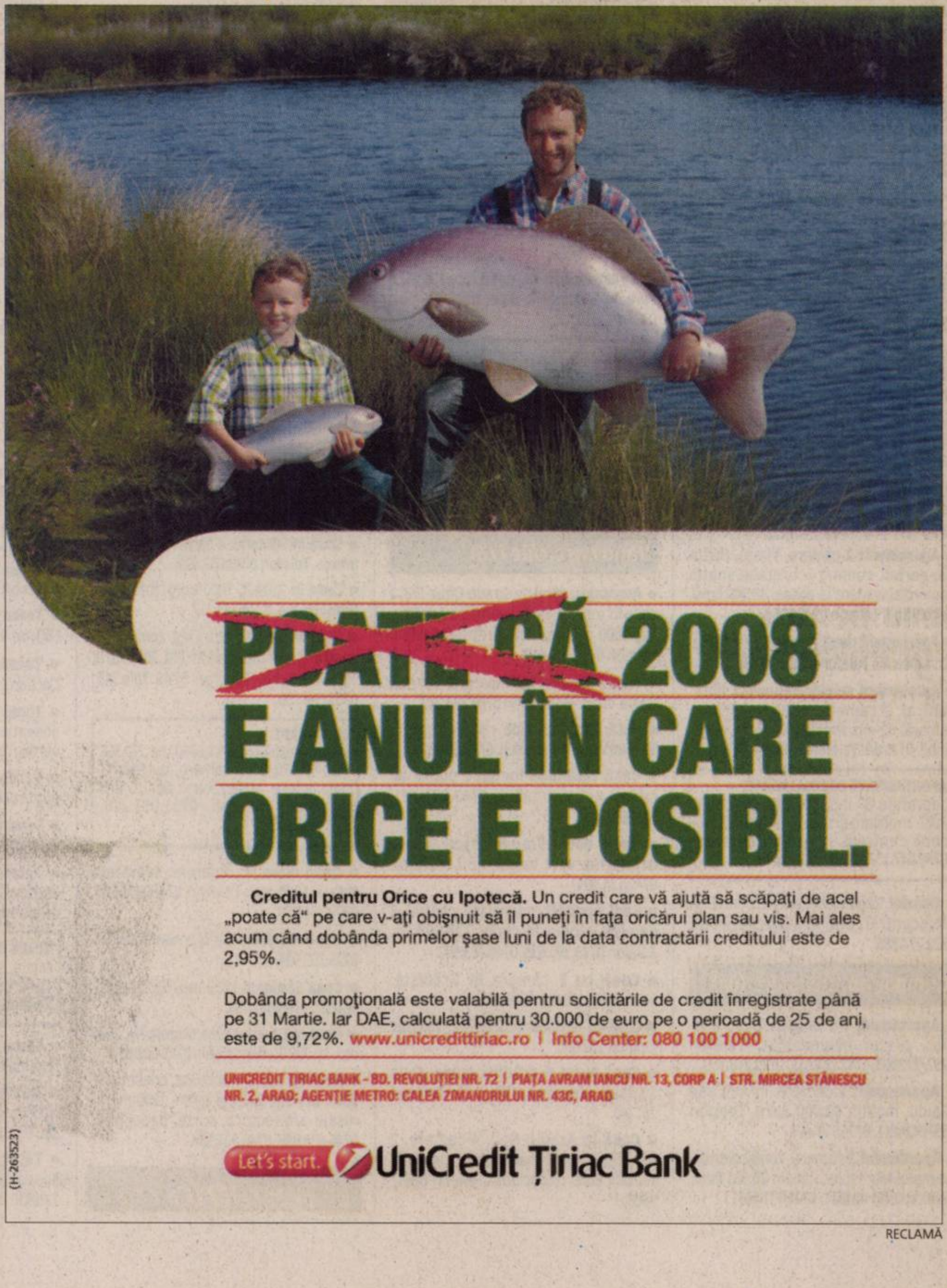
~~POATE CĂ~~ 2008
E ANUL ÎN CARE
ORICE E POSIBIL.

Creditul pentru Orice cu Ipotecă. Un credit care vă ajută să scăpați de acel „poate că“ pe care v-ați obișnuit să îl puneți în fața oricărui plan sau vis. Mai ales acum când dobânda primelor șase luni de la data contractării creditului este de 2,95%.

Dobânda promoțională este valabilă pentru solicitările de credit înregistrate până pe 31 Martie. Iar DAE, calculată pentru 30.000 de euro pe o perioadă de 25 de ani, este de 9,72%. www.unicredittiriac.ro | Info Center: 080 100 1000

UNICREDIT ȚIRIAC BANK - BD. REVOLUȚIEI NR. 72 | PIAȚA AVRAM IANCU NR. 13, CORP A | STR. MIRCEA STĂNESCU NR. 2, ARAD; AGENȚIE METRO: CALEA ZIMANDRULUI NR. 43C, ARAD

Let's start. UniCredit Țiriac Bank

(H-263523)

RECLAMĂ

Vând ap. 1 cameră (01)

EXPERȚI ÎN IMOBILIARE romimo.ro

- **Apartament 1** cameră, 44 mp la casă, zona P-ța Sârbească, 34.800 Eu. Telefon 0726.310.337.
- **Apartament 1** cameră, hol, bucătărie, baie, Praporgescu, bl. 10. Telefon 0741.217.858, orele 9.00-14.00.
- **Apartament 1** cameră, Vlaicu, 62 mp, etaj 7/8, renovat, 38000 euro. 0722.274.880.

APARTAMENT 1
camere, bloc nou, Tabakovici, 44 mp, finisat complet, 36.500 Eu. Telefon 228411, 0744.849.390.

- **Apartament una** cameră, confort sporit, ultracentral+boxă. Telefon 0731.051.229.
- **Apartament una** cameră mobilat (semimobilat) bloc nou, Grădişte. Telefon 0726.628.698.
- **Urgent apartament**, Lipova, Aurel Vlaicu 3. Telefon 0721.689.774, 0257/561172.

Cumpăr ap. 1 cameră (02)

- **Apartament 1** cameră în Micălaca, zonele 500, 600, 700, etaj 1-2. Telefon 0357/424811, 0726.777.407.
- **Apartament 1** cameră, orice zonă, maxim 32.000 Euro. Telefon 0357/424811, 0726.777.407.
- **Cu plata** pe loc!!! Apartament 1-2 camere. Telefon 228411; 0744.849.390.

Vând ap. 2 camere (03)

- **Apartament 2** camere, 57 mp, etaj 2, bucătărie spaţioasă, Vlaicu, 44.000 euro. 0722.274.880.
- **Apartament 2** camere, amenajat, ultracentral, 53000 euro, negociabil. Informaţii 0730.842.855, 0357/804787.
- **Apartament 2** camere, central, 65 mp, exclus intermediari, preţ 51.500 Euro negociabil. Telefon 0721.210.981.
- **Apartament 2** camere Chişineu Criş. Telefon 0748.968.320, 0746.888.012.
- **Apartament 2** camere, confort sporit, 2 camere mari, 2 holuri, debara mare, cămară, balcon mare închis, pe Str. M. Scaevola, etaj 4, bloc cu 4 etaje, apartament renovat recent, parchet, gresie, faianţă, calorifere cu termostat, gaz, cablu TV, telefon, interfon bloc, loc parcare, zonă liniştită. Preţ 70.000 Euro, negociabil. Informaţii la telefon 0741.020.419., 0743.137.977. sau e-mail dori90@yahoo.com
- **Apartament 2** camere, etaj 1, central, în spatele Teatrului, complet renovat şi utilat-mobilat. Preţ 85.000 Euro negociabil. Telefon 0748.862.498.
- **Apartament 2** camere, Fortuna, parter, balcon zidit, scurgere separată, 36.800 Euro. Telefon 0722.786.750.
- **Apartament 2** camere, Mioriţei, etaj 4, termopan, 41.000 Euro. Telefon 0770.217.557.
- **Apartament 2** camere, P-ţa Gării, etaj 1, amenajat, 59.000 Euro. Telefon 0732.049.823.
- **Apartament 2** camere, proprietate, ultracentral, parter, superamenajat, 55.500 Euro. Telefon 0257/212063, 0722.273.759, 0742.781.651.
- **Apartament 2** camere, ultracentral, parter, în curte, Legea 112, 80 mp, 46.500 Euro. Telefon 0741.655.390.
- **Apartament 2** camere, Vlaicu, etaj 2, 53 mp, renovat, preţ 43.000 Eu. Număr telefon 0722.274.880.
- **Apartament 2** camere, Vlaicu, etaj 2, renovat, 55 mp, preţ 44.000 Eu. Număr telefon 0722.274.880.
- **Apartament 2** camere, Vlaicu, Fortuna, parter, confort 2, pretabil spaţiu comercial, vedere la şosea, 38.500 Euro, negociabil. Telefon 0745.135.555.
- **Apartament două** camere, termotecă, str. Milea 45. Telefon 0722.239.484.
- **Apartament semidecomandat**, ultracentral, 2 camere, baie, bucătărie, cămară, 62 mp. Preţ 62.000 Euro, negociabil, în Arad. Telefon 0745.864.594.

APARTAMENTE DECOMANDATE,
suprafaţa 80 mp, construcţie nouă 2007, mobilate şi utilate ultramodern, zonă centrală. Informaţii telefon 0740.047.137 sau 0726.340.878.

- **Ocazie! Vând** apartament 2 camere, ultracentral, etaj 4, super renovat. 0722.274.880.

Cumpăr ap. 2 camere (04)

- **Apartament** 2-3 camere, plata imediat, prefer neamenajat. Telefon 0257/212063, 0742.781.651, 0722.273.759.
- **Apartament 2** camere, în Alfa sau Vlaicu, maxim 40.000 Euro. Telefon 0357/424811, 0726.777.407.
- **Apartament 2** camere, zonă centrală, pe malul Mureşului, maxim 70.000 Euro. Telefon 0357/424811, 0726.777.407.
- **Cu plata** pe loc!!! Apartament 2-3 camere. Telefon 228411; 0744.849.390.

Vând ap. 3 camere (05)

- **Apartament 170** mp, trei camere mari, hol mare, două pivniţe, două terase, singur pe etaj, etaj IV, zona Lacului. Telefon 0722.239.484.
- **Apartament 3** camere, 118 mp, parter, stradal, Calea Radnei, lângă stadionul Romtelecom, geamuri termopan, renovat, 72.000 Euro. Telefon 0745.654.494, 0745.320.409.
- **Apartament 3** camere, Alfa, confort 1, decomandat, frumos amenajat, zonă excelentă, preţ 53.000 Euro. Telefon 0740.801.611.

APARTAMENT 3
camere, bloc nou, Tabakovici, 114 mp, finisat complet, 82.000 Eu. Telefon 228411, 0744.849.390.

- **Apartament 3** camere, decomandat, Alfa, 4/4 acoperiş ţiglă, 63.000 euro, 0724.185.694.
- **Apartament 3** camere, decomandat, zona băncilor, amenajat, 2 balcoane, 69.000 Euro. Telefon 0754.909.004.
- **Apartament 3** camere, gară - super, etaj II, 67000 euro, negociabil, 98 mp. 0722.274.880.
- **Apartament 3** camere, pentru birouri, 127 mp, posibilitate ieşire în stradă, Episcopiei, 68.500 Euro, 0746.010.219.
- **Apartament 3** camere, Vlaicu - Predeal, etaj 4, semidecomandat, 41.800 Euro. Telefon 0770.639.619.
- **Apartament 3** camere, Vlaicu, blocuri Y, preţ 67.000 Eu. Telefon 0740.195.127, 289072.
- **Apartament 3** camere, zona Lacului, etaj 3, decomandat, amenajat, 68.900 Euro. Telefon 0723.199.579.
- **Apartament 3** camere, zona Podgoria, 2 băi, 2 balcoane, etaj 4/4, acoperiş ţiglă, nefinisat recent. Preţ 64000 euro, negociabil. Telefon 0257/250826; 0744.322.901, 0724.383.495.
- **Apartament cu** 3 camere pe str. Lacului. Telefon 0720.177.384.
- **Apartament la** casă, 3 camere, central, Mărăşeşti, etaj 1, stradal, legea 112, neamenajat, 57.000 Euro, 0722.224.857.
- **Apartament nou** cu finisaje la cheie, 0721.555.666, 0749.555.666.
- **Apartament Samanta** 3 camere, cu garaj, amenajat. Telefon 0723.180.730.

APARTAMENTE NOI,
170-240 mp, la cheie, curte interioară, 0721.555.666, 0749.555.666.

Vând ap. 4 camere (07)

- **Apartament 4** camere, 290 mp, lângă Teatru, 169.000 Euro, 0724.355.682.
- **Apartament de** lux, 4 camere, etaj 1, 135 mp, Aurel Vlaicu , Z-uri, pe principală vederi 2 părţi, fără intermediari. Telefon 0748.022.767.

Vând ap. la casă (11)

- **Apartament 3** camere, bucătărie, baie în casă, Grădişte. Telefon 0726.306.864.
- **Apartament la** casă, central, 2 camere, bucătărie, baie, beci. Telefon 0257/214010.

APARTAMENT LA
casă, zona Gemi Center, suprafaţă 160 mp, construcţie 2007, preţ 155.000 Euro. Telefon 0740.883.893, 0740.149.727.

- **Urgent apartament** la casă, central, neamenajat, 39.000 Euro negociabil, 0745.011.210.

Vând case, vile (13)

- **Avantajos, vând** pe strada Oituz 173, 2 case în roşu, 464 mp suprafaţă construită, 1000 mp grădină, preţ negociabil. Telefon 0720.400.413.
- **Casă 3** camere, 100 mp, curte 500 mp, Calea Victoriei. Telefon 0749.324.343.
- **Casă, Alfa**, cărămidă + 600 mp teren - 116.000 euro, negociabil. 0722.274.880.
- **Casă cărămidă** fundaţie piatră de codru, tot confortul, 0743.043.761, 229560.
- **Casă com**. Vladimirescu, toate utilităţile. Preţ negociabil. Telefon 0742.134.904.
- **Casă complet** amenajată, central, 3 camere, singur în curte, 128.000 Eu. Telefon 0770.290.638, 0740.783.902.
- **Casă cu** 5 camere în Grădişte. 0257/276891, 0722.739.886.
- **Casă cu** grădină în Grădişte, 766 mp. Telefon 232257.
- **Casă curte** + grădină mare, zona Spitalul Judeţean, Oituz 21. Telefon 251240.
- **Casă în** Aradul Nou, 4 camere, 2 bucătării, curte mare, garaj, grădină, 160.000 Euro negociabil. Telefon 0257/288801.
- **Casă în** Bujac, 5 camere, bucătărie, 2 băi, termotecă, aer condiţionat, curte, grădină, garaj+un apartament, cameră, bucătărie, baie, 0723.765.726.
- **Casă în** cartierul funcţionarilor. Telefon 0744.577.971.

CASĂ ÎN
roşu în Grădişte. Super preţ! 0749.389.806.

- **Casă în** Sânicolaul Mic, finisată interior-exterior. Telefon 0724.337.274.
- **Casă mare** Arad, zona UTA, toate utilităţile, ST 700 mp. Telefon 0257/229930.
- **Casă mare** aranjată, în Micălaca, str. Poienei, nr. 37, 0722.380.551.
- **Casă mică**, în curte, lângă Piaţa Mică, preţ 45000 euro. Telefon 0730.169.338.
- **Casă nouă**, 2007, 5 camere, 2 băi, apă, gaz, curent, 150 mp construiţi, curte 100 mp, parcare, preţ 75.000 Euro. Informaţii 0722.624.706.

CASĂ PENTRU
2 familii, Aradul Nou, toate utilităţile. Telefon 0722.247.219, 0751.075.419.

- **Casă, str**. Pionerilor, nr. 18, Arad, teren 650 mp. Telefon 0746.079.193.
- **Casă Subcetate**, str. Cezar nr. 29 Arad. Informaţii la telefon 0747.795.147.
- **Casă tot** confortul cartier Mureşel Aradul-Nou. Telefon 0744.765.563.
- **Casă veche** în Bujac, zonă neinundabilă, teren total 1098 mp. Informaţii telefon 279472.
- **Casă, zona** Biserica Sârbească 2 camere, bucătărie, baie, spaiţ, hol, singur în curte, preţ negociabil, 0740.783.031.
- **Casă, zona** Fortuna, preţ 110.000 Eu. Telefon 0742.025.481, 0740.141.115, 0743.144.751.
- **Vilă nouă**, construcţie nouă, 2007, cartier Poltura, 270.000 euro, negociabil. Telefon 0741.018.181, 0744.929.305.

Vând case la ţară (17)

- **Casă comuna** Şagu, sat Hunedoara Timişană, la 15 km de Arad, compusă din 4 camere, baie, bucătărie, hol, anexe, încălzire centrală pe lemne, suprafaţă totală teren 3100 mp. Preţ 40.000 euro, negociabil. Telefon 0721.084.559, 0742.286.469.
- **Casă, comuna** Semlac, 4 camere, 2 bucătării, terasă, anexe, apă curentă, baie, curte şi grădină 350 mp, 35.000 Euro negociabil. Telefon 0257/534111, 0745.220.290, 0741.437.016.
- **Casă cu** 4 camere şi anexe şi 50 ari pământ în Nădab nr. 400. Telefon 0767.562.647, 0747.290.750.
- **Casă cu** grădină, loc frumos şi central - în parc - familia Marian. Preţ negociabil. Telefon 531159, Şiria.
- **Casă în** Galşa, nr. 404, la şoseaua principală, suprafaţă 1440 mp. Telefon 0357/412768.
- **Casă în** Horia, Sc=160 mp, St= 1200 mp. Telefon 0748.244.352.

CASĂ ÎN
Ineu, str. G. Coşbuc, nr. 6, 1400 mp, preţ 24.000 Euro negociabil. Telefon 0740.232.883.

- **Casă în** Nădlac pe şoseaua principală (pe colţ) preţ 27.000 Eu negociabil. Telefon 270596, 0731.067.545.
- **Casă în** Pecica, str. 228, nr. 24, 3 camere, baie, bucătărie, şpais, curte, grădină, anexe, telefon, gaz la stradă, preţ 35.000 Eu negociabil. Informaţii telefon 468042 sau 0729.033.353.
- **Casă în** Poltura, Str. Toth Arpad, nr. 16. Telefon 0749.306.388.
- **Casă în** Sântana, 4 camere, baie, gaz, anexe. Telefon 0748.053.491.
- **Casă în** Zăbalţ, 7000 euro. Informaţii 0745.636.264, 0724.248.217.
- **Casă mare** Chişineu Criş, zonă ultracentrală, utilităţi, construită 2001, preţ 110.000 Euro. Telefon 0743.300.345, 0763.654.330.

CASĂ MARE
în localitate Galşa, ST 5760 mp, SC 355 mp, FS 120/52, 5 camere, bucătărie, baie, anexe, atelier, bună pentru privatizare. Telefon 0731.051.228, 0726.053.993.

- **Casă mare** în Zădăreni, suprafaţa totală 1600 mp. Telefon 0745.600.595, 0722.251.559.
- **Casă nouă** în Păuliş, merită văzut, 0723.253.924.
- **Casă Sânleani** 1080 mp, 65000 euro, 381823, 0788.861.760.
- **Casă sat** Juliţa, valea Mureşului, 2600 mp, 10.000 Eu negociabil, 0741.908.807.
- **Casă tip** vilă Zimand Cuz, construcţie 2007, utilităţi, 200 mp teren, 1200 mp finisaje arhitectură, curte, deosebite, 0746.024.988, 0746.024.989.

EXPERȚI ÎN IMOBILIARE romimo.ro

CASĂ ZERIND
nr. 139, ideal privatizare, central, la şoseaua Arad-Oradea, 1.000 mp. Telefon 0729.456.699.

- **Urgent casă** Nădlac, 3 camere, baie, bucătărie, anexe, 1024 mp, 9500 Euro, negociabil. Telefon 0742.286.469, 0721.084.559.
- **Vând-schimb** cu apartament în Arad, casă mare cu 3000 mp teren, livadă, curte, parc, garaj mare+multe anexe la 25 km de Arad. Telefon 0744.816.793.
- **Vilă nouă**, Vinga, finisaje deosebite, stradă asfaltată, 150.000 Euro. 0744.175.278.

Vând garsoniere (19)

- **Garsonieră confort** 1, L. Rebreanu, etaj 4, amenajată, 26.800 Euro. Telefon 0748.924.105.
- **Garsonieră confort** I, etaj I, Micălaca - Cenad, totul nou, accept credit ipotecar. Telefon 259090, 0729.259.090.
- **Garsonieră în** Lipova, 7000 euro. Informaţii 0745.636.264, 0724.248.217.

Cumpăr garsoniere (20)

- **Urgent garsonieră**, confort 1, etaj intermediar, prefer Micălaca. Telefon 0745.036.522.

Vând terenuri (21)

- **0,2** locuri, 413 mp, 18,3/22,5, cu utilităţi, acceptăm variante, 0765.257.753.
- **1200 mp** la Miniş-Ghioroc, 6 Euro/mp Telefon 0747.403.597.
- **2 ha** teren arabil Asociaţia Curtici - Muscă, 3000 euro/ha, negociabil. Telefon 0726.843.384.
- **2 terenuri** în Bujac, unul intravilan, unul extravilan. 0740.432.235.
- **2,5**-10 ha, la şoseaua Nădlac, lângă zonă PUZ, 0722.257.409.
- **3 ha** şosea, 40 ml deschidere, Vladimirescu, 0744.589.950.
- **3000 mp** la Şiştarovăţ, 3 Euro/mp. Telefon 0747.403.597
- **3500 mp** teren extravilan în zona CET. Informaţii 0743.660.275.
- **5 ha** teren agricol în Sântana într-un singur lot, întabulat la CF. Telefon 0729.026.454.

CHIŞINEU CRIŞ
intravilan utilităţi, 2174 mp 19.500 Eu negociabil. Telefon 0747.414.786.

- **Două locuri** casă intravilan, utilităţi, Zădăreni, 600 mp, unul peisaj deosebit, 0746.024.988, 0746.024.989.
- **Ghioroc, 2**,12 ha, aproape de baltă, bun pescărie, întabulat. 0722.257.409.
- **Grădină Cuvin**, 3200 mp, casă Cuvin 1500 mp, 0742.629.637.
- **Grădină în** Mândruloc.Telefon 0770.454.944, seara.
- **Loc casă** Chişineu Criş, ultracentral, str. Ciocârlie nr. 6. Telefon 0742.966.697.
- **Loc de** casă 2.888 mp, zona 6 Vânători la şosea, 80 Euro/mp, eventual parcelat. Telefon 0748.750.516.
- **Loc de** casă, colţ, 500 mp, utilităţi stradale, cu număr 0721.795.296.
- **Parcele, 1000** mp, FS 18 ml, în Vladimirescu la axul principal. Telefon 0728.933.045.
- **Teren, 1000** mp, FS=20, Cocorilor, 150.000 Eu, negociabil, 0727.818.439.
- **Teren arabil** intravilan între centura Metro-CET şi cartierul Grădişte 18.000 mp, 38 Euro/mp negociabil. Telefon 0722.542.545.

TEREN, ARAD-
Şofronea, 17.000 mp, lângă KIA, 80 ml FS, preţ 41 Euro/mp negociabil. Telefon 0721.338.900.

- **Teren Arad**-Zădăreni, şosea 1-2,3 ha, 13 Euro/mp locuinţe, 0744.589.950.
- **Teren construcţii**, Piaţa Romanilor, 650 mp. Informaţii telefon 0747.764.020.
- **Teren de** casă în Horia, 1000 mp, Cartierul Nou. Telefon 0748.244.352.
- **Teren extravilan** 0,8 ha, la 50 m de şoseaua Arad-Oradea, după cartierul verde. Telefon 0751.250.018.
- **Teren în** Aradul Nou - 7,5 ha, 20 euro/mp negociabil. 0722.274.880.
- **Teren în** Aradul Nou, 1036 mp, preţ 85 Eu/mp. Telefon 0721.493.471.
- **Teren în** Bujac, str. Orizontului în cartier nou de vile, 20.000 euro/parcelă, negociabil. Telefon 0728.872.555.

TEREN ÎN
Miniş, 1500 mp, pretabil construcţie casă de vacanţă. Preţ 14 Euro/mp. Telefon 0722.488.032.

- **Teren în** Poltura, 719 mp, FS 19 ml, fără intermediari. Telefon 0746.522.792.
- **Teren intravilan** 40.000 mp, Aradul Nou (colonie). Informaţii 0723.294.336 sau 0728.010.336.
- **Teren intravilan** 4400 mp lângă şoseaua Curtici - Arad cu facilităţi. Telefon 0730.842.855, 0357/804787.
- **Teren intravilan**, ieşire Arad - Oradea, 1000 mp, FS 18 ml, 42.000 Euro. Telefon 228411.
- **Teren intravilan** în Arad-Grădişte, str. Grădina Poştei, parcelă de 755 mp, 35.000 Euro negociabil. Telefon 0748.862.498.
- **Teren intravilan** în Sânleani suprafaţa 9000 mp. Telefon 0726.340.878.

TEREN INTRAVILAN,
parcelabil Pecica DN7, 6 ha, utilităţi: apă, gaz, curent, FS 750 m, la 500 m de coborârea de pe autostradă. Telefon 0722.295.347.

- **Teren la** şoseaua de Vărşand 4,6 ha. Telefon 0744.577.971.
- **Teren la** Zimandul Nou 4,39 ha cu deschidere la drum şi CF, 0,50 Euro/mp. Telefon 0747.534.395.
- **Teren lângă** combinat, Vladimirescu, 0744.589.950.
- **Teren Pârneava**, 750 mp, 120 Euro/mp cu casă, 0744.589.950.

Cumpăr terenuri (22)

- **Pământ, zona** CET, Gai, Sânicolau Mic, plata pe loc. Telefon 0357/800953, 0742.320.153, 0723.455.028.
- **Teren arabil**, păşune, fâneaţă, împrejurimile Aradului, plătesc imediat. Telefon 0257/212063, 0742.781.651, 0722.273.759.
- **Teren în** Şiria, Zimandu Nou, Sântana şi în jurul Aradului. Telefon 0257/289378, 0763.699.920.
- **Terenuri agricole** în judeţul Arad, minim 5 ha. Telefon 259090, 0729.259.090.

Vând locuri de veci (23)

- **Două locuri** de veci la cimitirul UTA. Telefon nr. 0357/311444.

Vând spaţii comerciale (25)

SC +
SPAŢIU COMERCIAL, vad foarte bun, central, preţ atractiv. Telefon 0741.653.162.

SPAŢIU COMERCIAL,
ALFA, parter, 2 camere, stradal, preţ 42000 euro. Telefon 0742.552.200, 0751.072.222.

Imobile chirii (29)

- **Caut să** închiriez apartament 1-2 camere, în zona 300, între Maranata şi Billa. Telefon 0357/424811, 0726.777.407.
- **Dau în** chirie apartament 1 cameră şi garsonieră mobilată. 130 Euro, 0722.606.527.
- **Dau în** chirie apartament 2-3 camere Alfa, 0726.289.694.
- **Dau în** chirie apartament 2 camere central (Horea) pentru birou, locuit 250 euro. 0722.606.527.
- **Dau în** chirie apartament 2 camere, Micălaca, mobilat 200 euro. 0726.289.694.
- **Dau în** chirie apartament 2 camere mobilat nou (utilat) 300 euro. 0726.289.694.
- **Dau în** chirie apartament 2 camere mobilat nou (utilat) 300 euro. 0726.289.694.
- **Dau în** chirie apartament 2 camere, mobilate (totul nou), central, 250 Euro, 0726.289.694.
- **Dau în** chirie apartament 2 camere, Vlaicu, Y 6 (Lebăda) termen lung. Telefon 0744.491.691. 0770.266.273.
- **Dau în** chirie apartament central 4 camere (lux) 200 mp, 2 garaje, 800 euro. 0722.606.527.
- **Dau în** chirie apartamente 2 camere, mobilate, Micalaca, Alfa. 0726.289.694.
- **Doresc să** închiriez apartament 2,3 camere sau garsonieră, 0731.171.753.
- **Garsonieră, confort** I, Micălaca (Mioriţa) 30.000 euro, PF. 0747.279.763, 0741.018.137.
- **Închiriez 2** camere, amenajat, utilat, mobilat, 200 Euro/lună. Telefon 0727.982.469.
- **Închiriez 3** camere, mobilat, utilat lux, 400 Euro/lună. Telefon 0727.982.469.
- **Închiriez apartament** 1 cameră, 63 mp, mobilat, bloc nou. Telefon 0743.191.138.
- **Închiriez apartament** 1 cameră, utilat, mobilat. Telefon 0745.180.201.
- **Închiriez apartament** 2 camere, mobilat, str. Eminescu. Telefon 0744.784.910.
- **Închiriez apartament** 2 camere, P-ţa A. Iancu. Informaţii 0741.289.475.
- **Închiriez apartament**, 2 camere, ultracentral. 150 euro. 0722.274.880.
- **Închiriez apartament** la casă, cu o cameră, mobilat, contorizat, zona Boul Roşu. Telefon 0357/800385, 0770.424.818.

ÎNCHIRIEZ GARSONIERĂ
mobilată, utilată, str. 6 Vânători, preţ 120 Euro, 0748.866.144.

- **Închiriez sau** vând clădire 170 mp pe colţ, FS 91 ml şi curte 1052 mp ideal depozit etc. accept variante asociere construcţie bloc lângă Primăria Vladimirescu. Telefon 0742.352.280.
- **Ofer cameră**, antreu, baie, în Grădişte, aproape tramvai. Telefon 276228.
- **Ofer spre** închiriere demisol 140 mp în curs de amenajare vis-a-vis cofetăria Astoria. Informaţii 0721.222.058.
- **Ofer spre** închiriere garsonieră confort I, mobilată, contorizată, Micălaca, zona Billa. Telefon 0745.520.465.
- **Ofer spre** închiriere garsonieră, confort I, mobilată, pentru tineri, Micălaca. Telefon 0721.752.219.
- **Ofer spre** închiriere garsonieră Vlaicu, Z-uri, 150 euro. Telefon 0727.982.469.
- **Persoană fizică** dau în chirie apartament 2 camere, mobilat şi utilat, zona Podgoria, etaj 2, 200 Euro/lună+ garanţie. Telefon 0745.669.544.

Chirii spaţii comerciale (88)

ACUM! OFER
spre închiriere SPAŢIU COMERCIAL (BAR CU TERASĂ) în incinta ştrandului Neptun. Telefon 0729.155.524.

DAU ÎN chirie SPAŢII COMERCIALE, zona Piaţa M. Viteazul. Telefon 0723.029.551.

ÎNCHIRIEZ SPAŢIU,
central, 120 mp. 0770.248.839.

ÎNCHIRIEZ SPAŢIU COMERCIAL, 100 mp - 4000 euro, negociabil. Bd. Revoluţiei. 0722.274.880.

ÎNCHIRIEZ SPAŢIU
COMERCIAL ultracentral, fost coafor, bun pentru orice, 0357/405033, 0745.691.449.

SPAŢIU DE
închiriat, str. Andrei Şaguna, nr. 90. Telefon 0740.927.402.

Auto româneşti (36)

SUNTEM EXPERȚI ÎN PIAȚA AUTO! bestauto.ro

- **Dacia 1300**, 1979, roşu 25, fără rugină, stare foarte bună. Informaţii 0722.618.177.
- **Vând Aro** 244, motor Braşov, 1000 Eu negociabil, 0741.908.807.
- **Vând Dacia** 1310, an 1995, vopsea originală, Preţ 1450 Euro, negociabil. Telefon 0744.958.818.
- **Vând Dacia** 1410, an 97, 48.000 km, albastru metalizat, 2000 Euro, negociabil, Telefon 0724.078.230.
- **Vând Dacia** Logan 1.4 MPI, an 2007. Telefon 0741.382.901.
- **Vând Dacia** Logan 1,4 MPI, an 2005, full option, culoare metalizat. Telefon 0745.654.523.
- **Vând Dacia** Logan Ambiance 1,4 MPI, an 2005, noiembrie, 4400 Euro. Telefon 0744.128.893.
- **Vând Dacia** Logan, an 2005. Preţ 5000 Euro, negociabil (schimb cu Dacia, an 1995 - 2004 + diferenţă). Telefon 0744.958.818.

VÂND DACIA
Nova, 1600 cmc, an 1999 decembrie, preţ negociabil. Telefon 0722.961.656.

- **Vând Dacia** Papuc, 5 locuri, anul 1998, preţ 1600 euro. Telefon 0748.219.115.
- **Vând Dacia** Pick-up, 4x4, benzină/gaz din 2003, în stare bună. Informaţii 0745.378.904.
- **Vând Dacie** injecţie+gaz omologat, an 2002. Telefon 0723.235.238.

Auto străine (37)

SUNTEM EXPERȚI ÎN PIAȚA AUTO! bestauto.ro

- **Opel Vectra** 1,8 recent adus Euro 2 şi Ford Escort diesel motor 1,6 înmatriculat. Telefon 0744.765.563.
- **Vând Astra**, combi, argintiu, 2001, Euro 4, 5999 Euro. Telefon 0721.406.868.
- **Vând Audi** 80, an 89, 200.000 km, 1800 cmc, 90 CP, 600 Euro. Telefon 0749.324.343.
- **Vând BMW** 520 I, an 1990, stare foarte bună, argintiu, jenţi aliaj, climă, etc, 4500 Euro. Telefon 0744.796.506.
- **Vând Cielo**, an fabricaţie 2006, preţ 7000 Eu. Telefon 0744.604.277.
- **Vând Citroen** galben din '90, diesel, foarte bună, înmatriculat, 2000, negociabil. Telefon 0745.825.955.

ANUNȚ

Având în vedere prevederile art. 58 alin. (2) lit. b şi alin. 3 din Legea nr. 188/1999 privind Statutul funcţionarilor publici, republicată şi ale. Hotărârii Guvernului nr. 1209/2003 privind organizarea şi dezvoltarea carierei funcţionarilor publici,

CONSILIUL JUDEȚEAN ARAD
organizează concurs

pentru ocuparea următoarelor funcţii publice de execuţie vacante din cadrul **aparatului de specialitate:**

1.**consilier clasa I grad profesional superior treapta de salarizare 1** *la Serviciul Investiţii – Direcţia Tehnică Investiţii – 1 post;*

2. **consilier clasa I grad profesional superior treapta de salarizare 3** *la Serviciul Investiţii – Direcţia Tehnică Investiţii – 1 post;*

3. **consilier clasa I grad profesional superior treapta de salarizare 3** *la Compartimentul Tehnic – Direcţia Tehnică Investiţii – 2 posturi;*

4. **consilier clasa I grad profesional superior treapta de salarizare** *3 la Serviciul Administrarea Domeniului Public şi Privat – Direcţia Tehnică Investiţii – 1 post;*

5. ***consilier clasa I grad profesional superior treapta de salarizare 3*** *la Serviciul Buget Venituri – Direcţia Economică –2 posturi;*

6. ***consilier clasa I grad profesional debutant*** *la Compartimentul Achiziţii Publice– Direcţia Economică – 1 post;*

7. ***consilier clasa I grad profesional superior treapta de salarizare 3*** *la Compartimentul Unitatea Judeţeană de Monitorizare din cadrul Direcţiei Programe Proiecte şi Integrare Europeană - 1 post;*

8. ***consilier clasa I grad profesional superior treapta de salarizare 3*** *la Compartimentul Autoritatea Judeţeană de Transport din cadrul Direcţiei Administraţie Publică - 1 post;*

9 .***consilier clasa I grad profesional principal treapta de salarizare 3*** *la Compartimentul Autoritatea Judeţeană de Transport din cadrul Direcţiei Administraţie Publică - 1 post;*

10. ***consilier clasa I grad profesional superior treapta de salarizare 3*** *la Serviciul Amenajarea Teritoriului şi Urbanism din subordinea Arhitectului Şef - 1 post;*

11. ***consilier clasa I grad profesional superior treapta de salarizare 3*** *la Compartimentul de Cadastru din subordinea Arhitectului Şef - 1 post.*

12. ***consilier juridic clasa I grad profesional principal treapta de salarizare 3*** *la Biroul Juridic Contencios Administrativ - 1 post.*

Concursul se organizează la sediul Consiliului Judeţean Arad în data de 16 aprilie 2008, ora 10.00 proba scrisă şi în data de 18 aprilie 2008 ora 10.00 interviul.

Dosarele de înscriere la concurs se pot depune în termen de 20 de zile de la data publicării prezentului anunţ în Monitorul Oficial, Partea a III a şi într-un cotidian de largă circulaţie, la Biroul Gestiune Resurse Umane din cadrul Consiliului Judeţean Arad.

Dosarul de înscriere la concurs trebuie să conţină în mod obligatoriu documentele prevăzute la art. 8 alin. (1) din Anexa nr. 1 la Hotărârea Guvernului nr. 1209/2003.

Condiţiile de participare la concurs şi bibliografia stabilită, aprobate de preşedintele Consiliului Judeţean Arad, se vor afişa la sediul acestuia şi pe site-ul Consiliului Judeţean Arad - www.cjarad.ro -.

Relaţii suplimentare se pot obţine la sediul Consiliului Judeţean Arad, Biroul Gestiune Resurse Umane şi la nr. de telefon : 281600 int. 1308.

PREŞEDINTE,
ing. Iosif Matula

(H-279014)

(H-263510)

SC ERGAD TECHNOLOGY SRL

firma cu capital integral italian care activeaza in domeniul industriei electronice angajeaza:

- **TEHNICIENI ELECTRONISTI (de preferinta barbati)**
- **Cunostintele minime de limba italiana si calculator reprezinta un avantaj**

Se ofera:

- ○ **pachet salarial atractiv**
- ○ **decontare transport**
- ○ **tichete de masa din prima zi**
- ○ **pregatire profesionala in conditii optime, la standarde internationale**

- **Informatii suplimentare la:**
  - ✓ **Adresa : SC ERGAD TECHNOLOGY SRL, Arad, str.Padurii, nr.24**
  - ✓ **Tel: 0257 / 206.247**
- **CV-uri se pot trimite la :**
  - ✓ **Fax : 0257 / 306.194**
  - ✓ **E-Mail : otilia.dimeny@gread.it**

ANUNȚ

Având în vedere prevederile art. 3 alin. (1) din Ordinul A.N.F.P.Bucureşti nr. 7100/22.08.2007 privind unele măsuri necesare organizării şi desfăşurării concursurilor de recrutare pentru ocuparea funcţiilor publice de execuţie temporar vacante,

CONSILIUL JUDEȚEAN ARAD
organizează concurs

pentru ocuparea funcţiei publice temporar vacante de consilier clasa I grad profesional asistent treapta de salarizare 3 din cadrul aparatului de specialitate al Consiliului Judeţean Arad.

Concursul se organizează la sediul Consiliului Judeţean Arad în data de 18 martie 2008, ora 10.00 proba scrisă şi în data de 20 martie 2008 ora 10.00 interviul.

Dosarele de înscriere la concurs se pot depune în termen de 6 zile de la data publicării prezentului anunţ în Monitorul Oficial, Partea a III a şi într-un cotidian de largă circulaţie, la Biroul Gestiune Resurse Umane din cadrul Consiliului Judeţean Arad.

Dosarul de înscriere la concurs trebuie să conţină în mod obligatoriu documentele prevăzute la art. 8 alin. (1) din Anexa nr. 1 la Hotărârea Guvernului nr. 1209/2003.

Condiţiile de participare la concurs şi bibliografia stabilită, aprobate de preşedintele Consiliului Judeţean Arad, se vor afişa la sediul acestuia şi pe site-ul Consiliului Judeţean Arad - www.cjarad.ro -.

Relaţii suplimentare se pot obţine la sediul Consiliului Judeţean Arad, Biroul Gestiune Resurse Umane şi la nr. de telefon : 281600 int. 1308.

PREŞEDINTE,
ing. Iosif Matula

(H-279014)

Nou!!!

În Adevărul şi Arad Expres

Anunţurile de mediu şi convocările de adunări generale costă pe jumătate!
Fă-ţi reclamă cu Adevărul şi Arad Expres!
Un singur preţ, două ziare!

Informaţii: 0257.281.943; 0257.281.802

(H-259862)

ARAD EXPRES ADEVĂRUL

(H-222960)
Târg de Nuntă
Ediția a III-a
International
Teatrul de Stat Arad
7, 8, 9 Martie 2008
Vineri - Sâmbăta orele 10 - 19
Duminică orele 10 - 17
Organizator : PARADOX CONSULTING
Parteneri media :
Mirese

Cadou de Martisor
pentru toate doamnele si domnisoarele din Arad.

Mari reduceri de prețuri la un bogat sortiment de confecții pentru femei.
Zilnic între orele 10-16 la magazinul din incinta S.C. MODA S.A., strada Liviu Rebreanu nr 86

(H-237163)

(H-271991)

Vindem macara hidraulică pe pneuri,
cu braţ telescopic, O&K,
producţie Germania,
an fabricaţie 1988, anul înregistrării 2006,
mecanism ridicare principal 21 tone.
Telefon 0357/101145.

ANUNŢ

Parchetul de pe lângă Curtea de Apel Timişoara organizează în data de 07.04-08.04.2008, ora 10,00 la sediul acestei instituţii, din municipiul Timişoara, strada Eugeniu de Savoya nr. 2, et. 3, camera 61, concurs pentru ocuparea unui post de consilier principal (economist) şi a unui post de consilier principal (analist programator), vacante la nivelul Parchetului de pe lângă Tribunalul Arad. Înscrierile se pot face până în data de 02.04.2008. Informaţii suplimentare, tematica şi bibliografia se pot obţine accesând site-ul http://pcatimisoara@mpublic.ro. (H-277591)

S.C. ARCONS SECURITY S.R.L.

Arad, str. Ştefan Augustin Doinaş nr. 14-16
(Zona Piaţa Mihai Viteazu)

Angajează:
AGENŢI PAZĂ - bărbaţi şi femei

- **absolvenţi minim 8 clase**
- **posesori certificat şi atestat de calificare profesională ca agent pază**
- **doritorii necalificaţi profesional pot urma cursurile organizate în cadrul societăţii**
- **salarizare motivantă**

Informaţii zilnic între orele 8,00-16,00.
Telefon 0257/254.417, 0728.828.649, 0728.828.653.

(H-278442)

VÂNZĂRI DACIA
SERVICE DACIA
VÂNZĂRI PIESE DE SCHIMB
ŞCOALĂ DE ŞOFERI
RENT A CAR
VERBITA
DACIA
un
nou
punct de
lucru
Aradul Nou
Calea Timişorii nr. 52
0257 278 752
(H-159940)

AutoSchunn Partener autorizat Daimler

te invita sa aplici pentru posturile de:

Vopsitor

Tinichigiu

Vino si dovedeste!

CV-urile se vor depune la sediul Auto-Schunn din calea Radnei nr.247,la fax nr: 281.474, sau e-mail: nadia.blaj@auto-schunn.ro. Pentru detalii suplimentare, va rugam sa ne apelati la nr:286.680

(H-259859)

EXPERŢI ÎN IMOBILIARE
romimo.ro

Decese (75)

Cuvintele nu pot exprima durerea pe care o simțim. Cu lacrimi în ochi și cu sufletele zdrobite de durere anunțăm încetarea din viață a iubitului nostru fiu

ing. MUNTEAN CRISTIAN IOAN.

Înmormântarea va avea loc la cimitirul Pomenirea, astăzi, 06 martie 2008, ora 14,00.

Mama și tata, veșnic îndoliați

S-a stins un OM pe acest pământ plin de lacrimi și durere,

ing. MUNTEAN CRISTIAN IOAN.

Cu inimile și sufletele sfâșiate de durere rugăm pe bunul Dumnezeu să-i deschidă poarta Raiului celui Luminos! Înmormântarea va avea loc la cimitirul Pomenirea, astăzi, 06 martie 2008, ora 14. Dumnezeu să-l odihnească în pace!

Îndoliată, familia Muntean

Cu adâncă și nemărginită durere anunțăm decesul prematur a iubitei noastre soție, mamă și bunică

SÂRB ANA,

care a încetat din viață după o scurtă și grea suferință la numai 58 ani. Înmormântarea va avea loc vineri, 7 martie 2008, ora 12,00 de la capela cimitirului din Grădiște. Ne rugăm bunului Dumnezeu să o așeze în rândul celor drepți și buni și să-i dea un loc de odihnă veșnică în Împărăția Sa!

Soțul Mihai, fiica Daniela cu soțul Nelu și nepoții Emanuel și Roxana

---

Cu adâncă durere anunțăm încetarea din viață a iubitului nostru tată și bunic

VELESCU MOISE,

în vârstă de 87 ani.

Înmormântarea va avea loc vineri, 07.03.2008. ora 14.00, la cimitirul Eternitatea UTA.

Familia îndoliată

Cu adâncă durere în suflet anunțăm trecerea în veșnicie a celui care a fost : soț, tată, bunic și străbunic

ONEȚ IOAN,

în vârstă de 81 ani.

Înmormântarea va avea loc în data de 07.03.2008, ora 13.00 în Localitatea Bănești, Jud. Arad.

Familia îndoliată

Condoleanțe (110)

Regretăm dispariția fulgerătoare a nepotului și verișorului nostru drag

TATU FLORIN,

din Semlac,

împărtășind durerile familiei greu încercate. Dumnezeu să îl odihnească în pace!

Familia Dănilă și Sulincean, din Fântânele

Mica publicitate 210.775

Suntem alături de familia Tatu, din Semlac, în clipele grele suferite, prin decesul fulgerător al fiului și soțului Florin. Dumnezeu să îl ierte și să-l țină în împărăția Lui!

Verișorul Nelu Dănilă și familia

Ne-ai fost coleg, îndrumător, mentor și, în primul rând, prieten. Pentru asta te-am stimat și te-am iubit și vei rămâne mereu în amintirea noastră același om zâmbitor și sufletist,

CRISTIAN MUNTEAN.

Împărtășim durerea familiei în aceste momente tragice și îi transmitem sincerele noastre condoleanțe. Dumnezeu să-l odihnească în pace!

Colectivul Nuova Neon Bassano Romania

Sincere condoleanțe familiei Muntean la despărțirea mult prea timpurie de

CRISTIAN.

Dumnezeu să-l odihnească în pace!

Mia Simon și Daniel cu familiile

Colectivul societății SC Aqua Construct SRL este alături de familia Muntean în momentele grele pricinuite de moartea celui care a fost bunul nostru colaborator

ing. MUNTEAN CRISTIAN.

Dumnezeu să-l odihnească în pace!

Suntem alături de familia Munteanu în aceste momente triste de moartea fulgerătoare a celui care a fost nașul copilului nostru. Dumnezeu să-l odihnească în pace!

Familia Creț-Szőcs

Sincere condoleanțe pentru familia Muntean, în aceste momente triste, pricinuite de moartea fulgerătoare a celui care a fost

CRISTIAN MUNTEAN.

Din partea foștilor colegi de la General Beton Arad

Suntem alături de familia Muntean, în aceste momente triste, pricinuite de moartea tragică a celui care a fost

CRISTIAN MUNTEAN.

Dumnezeu să-l odihnească în pace!

Colectivul Group Crișan SRL, Arad

Avocații din Baroul Arad sunt alături de colegii avocați Popescu Viorica, Popescu Ștefan și Popescu Miron în aceste momente grele pricinuite de trecerea în veșnicie a celui care a fost tată-socru și bunic

ing. POPESCU MIHAIL

și le transmit sincere condoleanțe.

Regretăm profund dispariția fulgerătoare a prietenului și colegului nostru

dr. IOAN OANCEA,

fost consilier al orașului Sebiș.

Dumnezeu să-l odihnească în pace! Sincere condoleanțe și întreaga noastră compasiune familiei îndoliate!

Primăria orașului Sebiș

Transmitem întreaga compasiune colegului nostru Adrian Oancea în aceste clipe dramatice prin care trece familia sa la pierderea tatălui drag,

dr. OANCEA IOAN.

Sincere condoleanțe pentru întreaga familie din Sebiș!

Serviciul Control Relații de Muncă și Evidența Muncii din cadrul I.T.M Arad

---

S-a stins discret, prematur din viață, un om deosebit, un adevărat prieten,

dr. IOAN OANCEA.

Condoleanțe și compasiune familiei îndurerate! Te vom păstra veșnic în inimile noastre.

Giuț Coșeri și Mircea Hârja

Suntem alături de familia Oancea la decesul prietenului nostru

dr. IOAN OANCEA.

Sincere condoleanțe!

Familia Bălănean

Un ultim omagiu la trecerea în eternitate a fostului nostru coleg

dr. IOAN OANCEA,

fost consilier local.

Dumnezeu să-l ierte și să-i odihnească sufletul în pace!

Consiliul Local al orașului Sebiș

Regretăm dispariția fulgerătoare a distinsului

Dr. OANCEA IOAN.

Sincere condoleanțe familiei îndoliate și Dumnezeu să-l aibe în pază!

Familiile Cismaș și Popovici din Sebiș

„Nu-mi amintesc când am venit pe lume/ Când voi pleca n-am știre nici atât”. Neașteptat și mult prea devreme ai plecat dintre noi dragă

KIKI!

Nu te vom uita niciodată!

Adi, Mihaela și Filip - Mihai

Adunarea Oastei Domnului din Arad, regretă trecerea la cele veșnice, a fratelui

MOISE VELESCU,

președintele Oastei Domnului pe țară

și rugăm pe bunul Dumnezeu să-i primească jerfa, pentru lucrarea Oastei Domnului și să-l odihnească în pace! Sincere condoleanțe familiei!

Din partea fraților și surorilor

www.Doliu.ro
Un ultim omagiu celor plecați dintre noi...
Anunțurile de deces se publică GRATUIT!

Nimic nu poate înlocui pierderea unei ființe dragi. Suntem alături de tine, Daniela Mang, când soarta te-a lovit și pe tine, luându-ți ființa care ți-a dat viață și te-a iubit așa cum și eu caut alinarea în pierderea tatălui. Dumnezeu să o odihnească în pace!

Dana Farago și familia

Suntem alături de colega noastră Daniela Mang în aceste momente grele pricinuite de decesul mamei. Sincere condoleanțe!

Colectivul Instituției Arhitectului Șef din cadrul Primăriei Municipiului Arad

---

Suntem alături de colega noastră, Pârv Nicoleta, la marea durere pricinuită de decesul bunicii sale.

Serviciul Clienți - SC CET ARAD SA

Sincere condoleanțe familiei Pașca Lenuța, la decesul mamei. Dumnezeu s-o ierte.

Din partea familiei
Dr. Papp Ștefan-Bebe, Liana și Conrad

Prefectul județului Arad ing. Gavril Popescu, dorește să mulțumească tuturor celor care, în aceste zile, au fost alături de domnia sa și de familie, în greaua încercare pricinuită de decesul tatălui său, cel care a fost

ing. MIHAIL POPESCU.

Dumnezeu să-l odihnească în pace!

Comemorări (76)

Azi, 6 martie, este ziua în care ai fi împlinit 38 de ani. Azi, de ziua ta de naștere, draga noastră

PAULA-CLAUDIA INDRICĂU

ne-am adunat la mormântul tău, cu lacrimi și flori și îți spunem dormi în pace suflet blând!

Familiile
Indricău, Ianc și Borhan

„Tăticule de ziua ta/ Nu te mai pot felicita/ Fiindcă tu m-ai părăsit/ Mergând la soțul meu iubit/ Care tare rău te-a întristat/ În urmă cu 5 ani când a plecat/ Lăsându-mă cu fiul meu/ Când i-a fost drumul mai greu"/ În tine eu mi-am pus speranța/ Până' la 1 septembrie dimineața/ Când, fulgerător și tu m-ai părăsit/ Lovindu-mi sufletul deja zdrobit/ Eu tot ce pot să fac de ziua ta/ Pentru dragostea și bunătatea ta/ Este, la tine la mormânt să vin/ Să plâng amar și să suspin/ Să-ți sărut crucea, să-ți spun durerea mea/ Să-ți duc o floare, să-ți aprind o lumânare/ Să-L rog pe bunul Dumnezeu,/ Să așeze mare sufletul tău/ În loc verde, luminat/ Că ai fost un tată minunat,

ANTI TEODOR,

din Sâmbăteni!

Parastasul de 6 luni, duminică, 9 martie 2008, la Biserica Ortodoxă Sâmbăteni. Te voi plânge toată viața!

Fiica ta Maria Șirian

Azi, 6 martie, când ar fi trebuit să-ți spunem La mulți ani, dragul nostru soț, frate, tată, socru și bunic

ANTI TEODOR,

cu durere în suflete îl rugăm pe bunul Dumnezeu să-ți vegheze somnul dulce. Iar noi cei care te-am iubit/ Plângând la crucea ta venim/ Ca să-ți aducem câte o floare/ Să aprindem o lumânare/ Ca drumul pe care ai plecat/ Să-ți fie pe veci luminat/ Chipul tău și bunătatea ta vor rămâne veșnic în sufletele noastre/.

Soția Florica, sora Maria,
fiica Livia, ginerele Tiberiu, nepoții Emanuel și Sergiu

Azi, 6 martie, de ziua ta în loc să-ți spunem La Mulți Ani dragul nostru soț, tată și bunic

PETCA IOAN,

din Arad,

îți aprindem o lumânare la cruce și îl rugăm pe Dumnezeu să te odihnească în pace! Parastasul de 6 luni va avea loc sâmbătă, 8 martie, ora 12,00 la Biserica Ortodoxă din Micălaca lângă Billa.

Familia îndoliată

O soartă și un destin prea crud te-a luat de lângă mine, iar zilele îmi sunt un chin și nopțile o veșnicie în 6 martie

MOȚU ȘTEFAN

ai 3 ani de când de la mine ai plecat și singură m-ai lăsat. Singurică, singurea milă de la nimenea. Te las ca Dumnezeu să-ți dea odihnă bună meritată!

Soția mult îndurerată Catița

Un dor nesfârșit, o mare rugăciune, o lumânare aprinsă la împlinirea a 12 ani, astăzi, 6 martie 2008, de la plecarea în veșnicie a celui mai scump bunic din lumea aceasta

BARNA IOAN (BUBU).

Nu te va uita niciodată al tău nepot Udiu cu familia. Dumnezeu să te odihnească în pace!

Cea mai tristă zi când acum un an timpul s-a oprit brusc în ziua de 6 martie 2007 pentru iubitul meu soț care a fost

NELU INDREA.

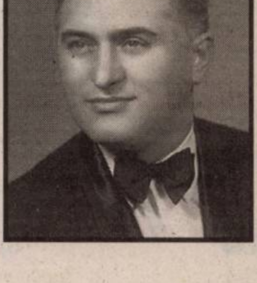

Nu se poate înțelege cât de grea este despărțirea de cel drag decât atunci când pleacă dintre noi, îl cauți și nu îl găsești, îl strigi și nu te aude, îl aștepți și nu mai vine, îți rămâne doar amintirea dureroasă nestinsă în inimă. Dumnezeu să-ți dăruiască liniște și odihnă! Te-am iubit nespus și ne vom aminti tot timpul de dragostea ta și sfaturile tale cu care ne așteptai.

A ta soție Mia care toată viața te va plânge.
Robin, Adela, Fredy din Germania

O rugăciune se înalță spre cer pentru odihna prietenului nostru

INDREA IOAN.

Vei rămâne veșnic în inimile noastre. Dumnezeu să te odihnească în pace!

Codruța, Lavinia, Nelu, Neli Palcu

Se împlinește un an de când a trecut în neființă cea care a fost

BĂRBUȘ ELENA.

Nu te vom uita niciodată! Comemorarea are loc sâmbătă, 8 martie 2008, ora 12, la Catedrala Ortodoxă Piața Mare.

Fiica Doina și fiul Cornel
cu familiile

Astăzi, 6 martie 2008 comemorăm 1 an de când a plecat în eternitate cea care ne-a fost mamă, bunică soacră și cuscră

ȘTEFAN DORINA,

83 ani, din Mândruloc.

Noi, cei rămași îi păstrăm adâncă recunoștință. Dumnezeu s-o odihnească în pace!

Azi, 6 martie, când ai fi împlinit 60 de ani în loc să-ți spunem La Mulți Ani! îți dorim ca bunul Dumnezeu să te odihnească în pace! draga noastră fiică, mamă, soră, cumnată, tușică și prietenă

înv. IOANA STANA,

din Chișineu Criș.

Cei dragi care ți-au fost aproape

Azi, 6 martie se împlinește 1 an de lacrimi și durere pentru soția, mama și bunica

POPA BORIȚA-LENUȚA.

Ce trist e atunci/ Când mama nu-i/ Pustie-i casa orișicui/ E atât de greu/ Și atât de trist/ Când mama apare doar în vis.

Familiile Popa și Petcu

Se împlinește un an de la trecerea în neființă a celei care a fost soție, mamă, bunică și străbunică

POPĂȚ LUCREȚIA.

Parastasul va avea loc duminică, 9 martie 2008, ora 13,00 la Catedrala Ortodoxă de la Podgoria. Dumnezeu să-ți odihnească în pace sufletul tău bun! Cât vom trăi nu te vom uita.

Fiul Popăț Călin și familia

Anunțurile pentru mica publicitate se preiau și la noul sediu, str. Poetului, nr. 1 C (hala nr. 36). Luni-vineri între 9,00-16,00.

100.000 de cititori citesc anunțul tău!

Înainte de știre este ADEVĂRUL

Cotidianul cu cel mai mare tiraj din România!

Motorul de căutare locuri de muncă potrivit pentru tine !

www.romjob.ro
AICI E LOCUL CARIEREI TALE!
www.romjob.ro
PORTAL NATIONAL DE LOCURI DE MUNCĂ

PUBLICĂ ANUNȚUL TĂU ÎN 40 000 exemplare

Super Info

✓ Prețuri atractive!

✓ Realizăm GRATUIT reclama dumneavoastră!

✓ Flexibilitate !

✓ **Nu trebuie să vă obosiți,** consilierii noștrii vă vor contacta personal!

0720/400495, 0720/400457(AGENTI)
0728/284739(MANAGER)

✓ Sau la **Biroul Nostru din:**

Super Info **Arad, Str. Poetului Nr. 1C**
Tel.: 0257/281 802
Fax: 0257/281 797

DOAR ANUNȚURILE DE MAREA PUBLICITATE!

SUNTEM EXPERTI ÎN PIATA AUTO
bestauto.ro

- **Vând Daewoo** Cielo, an 2004, climă, gaz omologat, argintiu, unic proprietar, persoană fizică, 4850 Euro, negociabil. 0752.035.050.
- **Vând Daewoo** Cielo, toate dotările, stare perfectă de întreținere, 3990 Euro. 0744.427.876.
- **Vând Ford** Focus an 2002, 1,4 benzină, 40.000 km, înmatriculat. Telefon 0722.403.313.
- **Vând Ford** KA 2001, aer condiționat, geamuri electrice, închidere centralizată, înmatriculat, 4100 Euro, urgent. Telefon 0722.327.526.

VÂND MAȘINI ÎNMATRICULATE în Bulgaria (INTERMEDIEZ ÎNMATRICULĂRI). Telefon 0744.313.176.

- **Vând Mercedes** E500 stare ireproșabilă. Telefon 0723.029.551.
- **Vând Mercedes** Sprinter 208 CDI, mixt și remorcă 5 locuri + marfă, Stema, 750 kg. Telefon 0730.004.877.
- **Vând Opel** Agila 1,2, 2001, 110.000 km, stare excelentă, Euro 4, 4950 Euro negociabil, Fiat Punto 1,2, 2002, 48.000 km, 4 uși, Euro 4, 4600 Euro negociabil, 0744.632.038.
- **Vând Opel** Astra Caravan alb, 1,7 DTI, an 2001, 105.000 km, preț 6700 euro, negociabil. Telefon 0742.087.375.
- **Vând Opel** Corsa. Telefon 0745.900.603.
- **Vând Opel** Vectra 1,6 injecție, an 92, culoare albă, stare bună, 3500 Eu negociabil. Informații telefon 0730.097.601, 0721.331.855.
- **Vând Peugeot** 307, 2 HDI, combi, 2003, 7.500 Eu, 0744.568.807.
- **Vând Peugeot** 307 SW, an 2005, 1,6 HDI, 110 PS, 6 airbaguri, climatronic, panoramic, senzori ploaie, lumină, preț negociabil, recent înmatriculat. Telefon 0744.698.565.
- **Vând Renault** Megane Dia 2005 (benzină) sau schimb variante. Telefon 0723.179.815.
- **Vând VW** Touareg, an 2006, Diesel, cutie automată, full. Telefon 0744.816.793.

Utilaje, unelte, industriale și agricole (40)

- **Acum, vând** motostivuitor UMT 3,2 tone, stare bună de funcționare, autorizat ISCIR, 2950 Eu negociabil, 0724.383.521.

ÎNCHIRIEZ BULDOEXCAVATOR, buldozer, cilindru vibrocompactor 10 tone. Telefon 0729.308.870.

- **Vând cilindru** basculare tip „IRAK". Telefon 0742.196.429.
- **Vând Tractor** 60 cai, 4 cilindrii, stare foarte bună. Telefon 461189, după ora 18.00.
- **Vând tractor** 650 UTB, plug 3C, prășitoare porumb 4R, remorcă 7,5 tone, tocătoare porumb și resturi vegetale, 0740.888.828.
- **Vând tractor** 651M cu remorcă agricolă. 0723.538.172, 0752.292.728.
- **Vând tractor** U 650 cu remorcă, preț negociabil. Telefon 0728.578.893.
- **Vând tractor** U650 înmatriculat, prășitoare, combinator, semănătoare păioase, macara girafă. Telefon 0745.638.004.
- **Vând tractor** U650, remorcă 5 tone, plug 3 capuri. Telefon 0257/338432, 0744.764.553.

Piese, accesorii (42)

- **Dezmembrez papuc** cu dubă, 2004, Diesel, motor francez. Telefon 0748.219115.

Garaje (43)

- **Vând garaj** metalic, zona Intim, spate Bloc 1. Informații 0722.621.610.
- **Vând garajîn** Vlaicu, lângă linia ferată, către Bujac. Telefon 0741.057.315.

Felicitări (67)

LA MULȚI ANI,
sănătate, bucurii pentru

TOPOR CORNEL
la împlinirea vârstei de 82 ani, din partea soției, copiilor, nurorilor, nepoților și strănepoatei.

Mobilier și interioare (47)

- **Vând colțare** pat, vitrine, canapele, scaune, etc. Telefon 282802.
- **Vând corpuri** bucătărie, mobilă bucătărie, mască chiuvetă, masă, colțar bucătărie, dulap de haine, bibliotecă, comodă TV, tabureți, cuier, ladă papuci, birou pentru copii, masă calculator. Telefon 0744.552.140.
- **Vând mobilier**, dormitor și cameră de zi. Vizibil după ora 16,00. Telefon 0727.951.318.
- **Vând uși** noi din lemn, albe, pentru casă nouă. Telefon 0722.239.484.

Audio-video, antene și instalații satelit (49)

- **De vânzare** orgă electronică Yamaha PSR 1700 profesională, 5 octave, excepțională organiști nunți, două pedale Bosch, una ecou, una, dublu manual, stație 200 W, două difuzoare mari 2.300 euro, negociabil, mobil 0770.287.659.

Aparate foto și telefonice (50)

- **Vând telefon** cu GPS, 200 Euro, antene GPS. Telefon 0721.406.868.

Îmbrăcăminte, încălțăminte articole sport (52)

- **Vând rochii de mireasă calitate excepțională. Telefon 0744.142.749.**

Materiale de construcții (53)

ADUC BALAST, NISIP, SORT, transport MOLOZUL, execut DEMOLĂRI. Telefon 0744.987.273., 0720.747.753.

ACASĂ ADUC BALAST, NISIP, ieftin rapid, duc MOLOZUL, FACTURĂ, județ, 0745.036.969, 0722.389.480.

VÂND EN-gros FIER BETON FASONAT și NEFASONAT. Micalaca, 0257/219400, 0788.267.376.

VÂND LA preț fără concurență! GEAMURI și UȘI TERMOPAN de cea mai bună calitate import Austria, provenită din demolări FERME METALICE ZINCATE COMPLETE. Posibilitate de transport. Informații la telefon 0745.304.504 sau 0036/309632411, Mezőkovácsháza, str. Deak Ferenc, nr. 111.

VÂND NISIP, BALAST, duc-ridic MOLOZUL, factură județ. Telefon 0257/255672, 0742.655.913.

Consiliul de Administrație al
S.A. AGROVICTORIA NĂDLAC
convoacă **ADUNAREA GENERALĂ**
în data de 08.03.2008, ora 10,00
la Casa de Cultură din Nădlac,
sala mică.

(H-277809)

Un an de durere. A venit primăvara. Au înflorit ghioceii. Îi udăm cu lacrimile noastre ca să-ți amintească durerea din sufletele noastre triste la împlinirea unui an de când ne-ai părăsit plecând în lumea veșniciei, cea care ai fost

AURELIA POPA,

educatoare din satul Mâsca.

Dumnezeu să odihnească în pace sufletul tău bun!

Familia

O tristă aducere aminte, o lacrimă, o lumânare aprinsă, acum la 6 luni de despărțire de mama, soacra și bunica

BODESCU MAGDALENA.

Ce trist e atunci/Când mama nu-i/ Pustie-i casa orișicui/ E atât de greu/ Și atât de trist/ Când mama apare doar în vis. Bunul Dumnezeu să o odihnească în pace!

Fiica Mihaela, ginerele Stelian și nepotul Darius

Azi se împlinesc 19 ani, de când cel mai bun tată și soț

CSEGEZI IOSIF,

a plecat dintre noi în veșnicie, la frageda vârstă de 43 ani. Dumnezeu să te odihnească în pace!

Te plâng mereu soția Viorica cu fiul Ioszi și familia

Un pios omagiu la 6 luni de la trecerea în neființă a celui care a fost soț, tată, bunic, socru

ing. DIMITRIE JURGEU.

Familia îndoliată

VÂND NISIP,
BALAST, PĂMÂNT, ridic MOLOZ la domiciliul clientului, 0745.272.375.

Electrocasnice (56)

- **Vând masină** de spălat automată, 299 Ron, Calea Radnei 151. Telefon 0743.662.845.
- **Vând: combină** frigorifică, congelator, ladă frigorifică, frigider Calea Radnei 151. Telefon 0743.662.845.

VINDEM IEFTIN
în rate: ELECTROCASNICE SECOND HAND, MAȘINI SPĂLAT, FRIGORIFICE, TELEVIZOARE, FRIGORIFICE COMERCIALE, MOBILIER, TERMOPANE. ROTARU LIPOVA, 0744.796.542.

Plante și animale, agroalimentare (57)

- **Cumpăr purcei** și grăsuni, între 15-60 kg. Telefon 0745.669.544.
- **Cumpărăm animale** cu preț avantajos. Plata pe loc, 0753.272.248, 0744.243.480.

FAMILIA ING.
Cazan vinde POMI FRUCTIFERI, ARBUȘTI ORNAMENTALI, BUTAȘI, GARD VIU, SĂMÂNȚĂ LUCERNĂ, Dorobanți 173. Telefon 0257/535001, 0744.519.481.

FAMILIA SARUSI
din DOROBANȚI vinde POMI FRUCTIFERI, ARBUȘTI FRUCTIFERI, VIȚĂ de VIE, ARBORI și ARBUȘTI ORNAMENTALI, TRANDAFIRI. 0744.635.011, 0744.301.119.

- **Vând 25** oi cu miei. Telefon 0744.623.988.
- **Vând fân** și lucernă. Telefon 0741.641.080.
- **Vând grâu** de calitate. Telefon 282793, 0744.623.459.

VÂND GRÂU
în Arad (300 kg) zona BENZINĂRIA AMARAD (Șega). Telefon 0729.456.699.

- **Vând grâu**, orz, trichitale, preț bun. Telefon 0257/380344, 0743.051.951.
- **Vând lazi** de albine Dadant folosite preț 50 RON/buc. Informații 0745.636.264, 0724.248.217.
- **Vând oi** și porci între 30-50 kg. Telefon 0741.749.594, 0751.341.197.
- **Vând ovăz** și grâu. Preț negociabil. Telefon 0743.029.943.
- **Vând paie** balot, 3 lei balotul, Arad. Telefon 0740.310.318.
- **Vând porc** 100 kg, după ora 19.00, 286295.
- **Vând porci** grași, 5 saci de azot. Str. Ardealului Nr. 55, Grădiște, Telefon 232763
- **Vând pui** de carne diferite mărimi, 219283,0748.322.489.
- **Vând urgent** porumb boabe și grâu panificație. Telefon 0748.181.651.

Vânzări diverse (103)

- **Baloți fân**, vând 4 vaci cu vițel, vând 4 iepe, vând o remorcă 7 tone, vând un plug cu 3 brazde, 416172.
- **Birjă din** fier excelentă. Telefon 0744.765.563.
- **Circular, masă** birou - 4 fotolii. Telefon 0745.192.114, 0357/422087.

FRIPTEUZĂ +
hotă absolut noi, 0722.247.219, 0751.075.419.

- **Mașină de** cusut Singer, Kaiser (tip veche germană), preț foarte avantajos. Telefon 0742.627.005.
- **Mobilier sufragerie**, covoare, frigidere, vitrină frig. Telefon 0730.188.282.
- **Rafturi, mese**, scaune, 2 boxe 150 W, 2 tub CO2, ușă metal garaj 275 x 207, cadă 700 l, butoaie, geam cu 3 canate și roletă. Telefon 0742.352.280.
- **Urgent! Un** aparat aer condiționat perete 12000 B.T.U; un aparat aer condiționat mobil 9000 B.T.U., cinci calorifere diferite dimensiuni, toate noi. Telefon 0746.177.711.
- **Vând pătuț** copil. Telefon 0727.363.624.

Vânzări electro (104)

ABSOLUT:
SUPER OFERTĂ! Vindem CASE MARCAT FISCALE, CÂNTARE ELECTRONICE, str. Ineului 29. Telefon 0257/338300, 0745.669.550, 0728.146.751. Plata și în rate.

Cumpărări diverse (108)

- **Acțiuni Banat**-Crișana, Frigorifer, Arconserv, Lipomin, Fondul Proprietatea. Telefon 0723.583.755, 0357/800208.
- **Calorifere de** fontă, pene de gâscă, baterii auto uzate, fier vechi, neferoase, 210480, 0749.974.783, 0742.299.805.
- **Detector metale** neferoase, urgent. Telefon 0747.898.888.
- **Mașini de** spălat automate defecte, ofer 30 lei. Telefon 274600.

PENE VECHI-
noi, fier, baterii, cupru, alame, preț bun, 0741.689.068

PENE VECHI,
noi, fier vechi, preț convenabil. Telefon 0357/428064, 0745.983.893.

- **Pompă de** apă pentru udat în grădină, foarte bună. Telefon 278338, 0721.592.572.

Pierderi (62)

- **Pierdut atestat** taxi seria CPTX 74696, pe numele Costin Ioan. Îl declar nul.
- **Pierdut Certificat** înmatriculare în Registrul Comerțului, având numărul de ordine F02/206/1996, pe numele Györgyi Géza. Îl declar nul.

PIERDUT COMUNICARE
pentru casă marcat DATECS MP 5000, Seria 00513503, SC„LAURENȚIU M" SRL. O declar nulă.

- **Pierdut concediu** seria C.C.M.A.A. nr. 8539489 pe numele Hojbota Nicoleta. Îl declar nul.
- **Pierdut poliță** de asigurare -carte verde, la BCR Asigurări, nr. 000242865, pentru SC Pacnord SRL. O declar nulă.

S.C.
IMPERIAL FRUCT SRL înregistrată la O.R.C. Arad sub nr. J02/600/2006 prin mandatarul ales declară pierdut Certificatrul de înregistrare seria B nr. 0863041 emis de ORC-Arad. Declarăm nul prezentul înscris.

SC AUTOSERVICE
Câmpul Liniștii, pierdut comunicare emisă de DGFP Arad pentru casa de marcat Elka micro 04 cu seria 425839. O declar nulă.

SC BIO
ARTHUR CITY SRL pierdut comunicare având nr. de ordine 012630 la casa de marcat Datecs mp 5000-01 seria 00604776. O declar nulă.

Citații (63)

LUNGU IONEL
și LUNGU MARCELA sunt citați la Judecătoria Arad pentru data de 10.03.2008, în dosar 11859/55/07, pentru pretenții în proces cu Asoc. de Proprietari B22, sc. A.

SE CITEAZĂ
numita Hodrea Florița pentru data de 27.03.2008 la Judecătoria Arad în dosarul nr. 704/55/2008 în proces cu Drăgan Floarea, Dragan Silviu Traian și Sazaraz Felicia pentru uzucapiune.

SE CITEAZĂ
SC C & C AUDIO SRL, Piața Avram Iancu nr. 22, Arad, jud. Arad, de către CCIA Arad - Oficiul Juridic Comisia de Arbitraj Comercial, referitor la dosar 39/A/2007. Vă transmitem că în dosarul de mai sus a fost constituit următorul tribunal arbitral: arbitru unic - Lanevschi Ione Dan. Totodată vă transmitem că data de 21.03.2008 ora 11,30 a fost stabilită ca termen de judecată la CCIA Arad, str. Cloșca, nr. 5.

Prestări servicii (72)

ACORD GARANȚIE
1 an, reparații MAȘINI SPĂLAT, 259146, 0744.241.398, 0357/401569.

ACUM EXECUTĂM:
CONSTRUCȚII CASE, FINISĂRI, TENCUIELI, FAIANȚĂRI, RIGIPSĂRI ȘI PARCHETĂRI. Seriozitate și calitate! Telefon 0746.111.235, 0744.115.374.

CURS MASAJ,
REFLEXOTERAPIE, DIPLOME STAT, 400 lei, Revoluției 44, 0724.442.686.

EXECUT GLET,
ZUGRĂVELI, FAIANȚĂ, GRESIE, PARCHET LAMINAT, RIGIPS, preț convenabil, 0721.567.582.

EXECUT GRESIE,
FAIANȚĂ, ȘAPE, IZOLAȚII TENCUIELI, ZUGRĂVEALĂ, PAVELE. Telefon 0724.794.357.

EXECUTĂM CASE
în roșu, renovăm INTERIOARE-EXTERIOARE, montăm RIGIPS, reparații ACOPERIȘURI, convenabil. Telefon 0753.404.668.

EXECUTĂM DIN
MARMURĂ și GRANIT PERVAZE, TREPTE, PULTURI. Telefon 0744.556.705, 0257/272445.

EXECUTĂM GĂURI
BETON, DEMOLĂRI, LUCRĂRI CASNICE, AMENAJĂRI SPAȚII VERZI, etc. Telefon 0765.257.753.

EXECUTĂM LUCRĂRI
CONSTRUCȚII, FINISAJE INTERIOARE-EXTERIOARE, SUBTURNĂRI FUNDAȚII, TERMOIZOLAȚII, 0726.253.830.

EXECUTĂM TOATĂ
gama de lucrări în construcții, case la cheie, termoizolați. Telefon 0752.268.773.

EXECUTĂM ZIDĂRIE,
TENCUIELI, ZUGRĂVELI, RIGIPS, FAIANȚĂRI, SUBZIDIRI, CONSOLIDĂRI. Telefon 0357/428380, 0740.696.157.

FIRMĂ EXECUTĂ
LUCRĂRI DE CONSTRUCȚII EXTERIOR și INTERIOR. Telefon 0740.089.905.

INSTALĂM APARATE
AER CONDIȚIONAT pentru toate tipurile de construcții, 0728.856.959, 0728.856.992.

PENSIUNE-RESTAURANT,
zona UTA, organizează ieftin: NUNȚI, BOTEZURI, ANIVERSĂRI, 0722.348.103.

ROTARU- LIPOVA execută - TERMOPANE, MOBILIER, TAPIȚERIE, plata în rate, 0744.796.542.

S.C.
execută lucrări construcții: CASE, VILE LA CHEIE. Telefon 0722.213.042.

SC EXECUTĂ
ACOPERIȘURI LINDAB, ȚIGLĂ, CASE LA CHEIE, IZOLAȚIE, JGHEABURI, 0357/434424, 0742.646.039.

SC RUDOLF
CONSTRUCT TRADING execută: ACOPERIȘURI LINDAB, GERALD, TABLĂ ZINCATĂ, ȚIGLĂ CERAMICĂ, ACOPERIȘURI, IZOLAȚII, JGHEABURI, BURLANE, toate tipurile HALE METALICE, PORȚI FIER FORJAT, RENOVĂRI INTERIOR-EXTERIOR, prețuri accesibile. Informații 0257/255366, 0754.644.381, str. Andrei Șaguna 27.

ȘCOALĂ ȘOFERI
Europeană ABCDE la prețuri românești. Telefon 255445, 0723.397.404.

Oferte locuri de muncă (74)

URBANNA
ANGAJEAZĂ
AGENȚI IMOBILIARI. CV-urile la fax: 0357/414442 sau office@urbanna.ro

ALIMENTARĂ AUTOSERVIRE
angajăm VÂNZĂTOARE și CASIERE. Telefon 212211 sau 0722.361.654.

ANGAJĂM 1
VÂNZĂTOR, 1 MUNCITOR NECALIFICAT, 2 TÂMPLARI cu calificare. Informații la telefon 214633 sau 254457.

ANGAJĂM BARMAN-
OSPĂTAR. Telefon 257002.

ANGAJĂM BUCĂTAR,
OSPĂTAR, MUNCITOARE NECALIFICATĂ, DACTILOGRAFĂ. Telefon 0357/800320, 280972.

ANGAJĂM CASIER
VALUTAR, salar atractiv. Telefon 0722.336.204.

ANGAJĂM CURIER,
cu mașină proprie. Relații la telefon 0728.732.998.

ANGAJĂM FEMEIE
DE SERVICIU din Arad. Telefon 0728.264.004, 256155.

ANGAJĂM LĂCĂTUȘI
și SUDORI pe ȘANTIER pentru lucru la înălțime. Telefon 280669.

ANGAJĂM MASEUZĂ
cu experiență pentru SALON MASAJ în incinta hotelului Continental Astoria. Salar atractiv. Limbi străine constituie avantaj. CV la sediu. Telefon 0722.231.227, 0743.484.093.

ANGAJĂM MUNCITORI
ÎN CONSTRUCȚII, pentru finisaje interioare exterioare. Telefon 256189.

ANGAJĂM ȘOFER
DISTRIBUȚIE PÂINE cu experiență și BRUTAR. Telefon 0744.236.146.

ANGAJĂM TÂMPLARI
pentru MOBILIER din PAL. Telefon 0257/259381, între orele 08.00-17.00.

ANGAJEZ 2
BARMANE cu experiență, zona Boul Roșu. Telefon 0723.600.451.

ANGAJEZ ASISTENTĂ
MEDICALĂ la Cabinet Medicină de Familie Țipar. Telefon 0788.015.764 .

ANGAJEZ BARMANĂ,
pentru bar non-stop. Telefon 0740.023.924., 0744.921.362.

AICI E LOCUL CARIEREI TALE!
romjob.ro
PORTAL NAȚIONAL DE LOCURI DE MUNCĂ

ANGAJEZ MAISTRU
ÎNTREȚINERE, AGENT VÂNZĂRI, ȘOFER TIR. Telefon 0722.962.123, 0257/289110.

ANGAJEZ MECANIC
AUTO și SUDOR, ȘOFER pentru categ. B, ȘOFER PROFESIONIST. Telefon 0257/563107, 563.021.

ANGAJEZ OSPĂTARE.
Telefon 0753.420.268.

ANGAJEZ PERSOANĂ
serioasă pentru postul de VÂNZĂTOARE PRODUSE ALIMENTARE. Telefon 0745.252.510, 0743.172.020.

ANGAJEZ ȘOFERI
profesioniști. Telefon 0722.249.508.

ANGAJEZ VÂNZĂTOARE
MAGAZIN COPII. Interviul 11.03.2008, ora 15.00, str. Dobrogeanu Gherea 26.

ANGAJEZ VÂNZĂTOARE
pentru magazin de haine, vârsta maximă 30 ani. Informații la telefon 0740.065.875.

FIRMĂ CONSTRUCȚII
angajăm MUNCITORI NECALIFICAȚI. Telefon 0743.295.529.

FIRMĂ DE
CONSTRUCȚII angajează ZUGRAVI. 0726.232.102.

FIRMĂ DE
construcții angajez MUNCITORI. Telefon 0744.611.048.

FIRMĂ DE
DISTRIBUȚIE angajează ȘOFER PROFESIONIST, MANIPULANȚI MĂRFURI ȘI FEMEIE DE SERVICIU. Telefon 0729.155.530

FIRMĂ SPECIALIZATĂ
în construcția locuințelor selecționează, în vederea angajării TINERI fără calificare. Cerințe: studii minim 10 clase, seriozitate. Oferim condiții bune de muncă, salarizare corespunzătoare muncii prestate, posibilitatea calificării în meseriile: ZIDAR, DULGHER. Telefon 0770.280.205.

FIRMĂ TRANSPORT
INTERNAȚIONAL angajează ȘOFER TIR cu experiență. Telefon 0726.291.079.

PALATUL COPIILOR
ARAD organizează concurs pentru ÎNGRIJITOARE CURĂȚENIE. Telefon 255508.

PATISERIE -
COFETĂRIE angajez PERSONAL cu sau fără calificare. 0257/279252.

PRODUCĂTOR ȘI
distribuitor produse lactate angajăm ȘOFERI profesioniști și atestat. Relații telefon 0748.298.068.

PRODUCĂTOR TÂMPLĂRIE
PVC angajez REPREZENTANT VÂNZĂRI pentru SHOWROOM. Informații telefon 0257/250353, 0751.020.062.

REPREZENTANȚĂ XEROX
angajează INGINERI SERVICE COPIATOARE. Engleza medie și cunoștințe PC obligatorii. CV la uvtrade@rdsar.ro

RESTAURANT angajează
OSPĂTAR (RĂ), BARMAN (NĂ) cu experiență și calificare. Telefon 0722.249.597.

RESTAURANT +
Bar + Terasă angajează BĂRMĂNIȚE - OSPĂTĂRIȚE. Telefon 0721.538.051.

REȚEA DE
magazine motociclete și motoscutere angajează în condiții avantajoase VÂNZĂTORI pentru magazinele din Arad. Salariu fix net 650 Ron + comision motivant de 3% din vânzări. Telefon 0723.555.600.

S.C.
angajează MANAGER cu experiență în transporturi și turism, AGENT TURISM cu experiență, AGENT REFERENT, ÎNSOȚITOR BORD și ȘOFER cu experiență în transport intern și internațional de persoane. CV-urile se pot depune la sediul din Bd. Revoluției 24 sau pot fi trimise pe fax la 0257/211525 sau e-mail adainternational2002@yahoo.com. Relații la telefon 0257/211525.

S.C.
angajează MUNCITORI NECALIFICAȚI pentru TÂMPLĂRIE PAL MELAMINAT. Se oferă salariu atractiv + bonuri de masă. Telefon 0257/279310, 0744.556.610.

SC ANGAJEAZĂ
PAZNIC punct lucru. Telefon 280576, 0731.604.025.

SC ANGAJEAZĂ
AGENȚI COMERCIALI cu experiență, preferabil auto propriu pentru început, 0751.255.157.

SC ANGAJEAZĂ
BULDOEXCAVATORIST și INSTALATORI. Informații la telefon 0745.544.469.

SC ANGAJEAZĂ
tineri ca REPREZENTANȚI, salar 2-4 milioane/săptămână. 0721.533.886, 0740.391.249.

SC ANGAJEAZĂ:
ȘOFERI DISTRIBUITORI PANIFICAȚIE, cerințe: permis categoria B de minim 2 ani, - VÂNZĂTOARE, -GESTIONAR magazie materie primă. Informații la telefon 0730.030.121.

SC ANGAJEAZĂ:
ZIDARI, DULGHERI, FIERARI, salar 1800 RON. Telefon 0257/270350, 0728.971.133.

SOCIETATE ANGAJEAZĂ
PERSOANĂ cu studii de profil, contabilitate primară. Telefon 0721.415.250.

SOCIETATE COMERCIALĂ
angajăm BARMAN-OSPĂTAR. Telefon 0257/259541, 0724.575.464, 0722.246.069.

SOCIETATE COMERCIALĂ
angajează ȘOFER PROFESIONIST cu atestat profesional. Informații la telefon: 0257/214233, 0257/259630

SOCIETATE COMERCIALĂ
angajează TÂMPLAR PVC și STICLAR. Telefon 0722.687.087.

SOCIETATE COMERCIALĂ
angajează VÂNZĂTOR. Informații: telefon 0257/228966

SOCIETATE COMERCIALĂ
din Arad angajăm MECANIC AGRICOL (COMBAINIER). Telefon 0722.275.649.

SOCIETATE PAZĂ,
Arad, P-ța Sârbească 1, telefon 281410, 280228, 0357/407425, angajează PERSONAL PAZĂ, zona Curtici-Arad, cunoașterea limbii maghiare, constituie avantaj.

TÂMPLĂRIE ÎN
Aradul Nou, angajează TÂMPLARI MAȘINIȘTI și MONTATORI SCHELETE TAPIȚERIE. Telefon 0744.185.053.

AICI E LOCUL CARIEREI TALE!
romjob.ro
PORTAL NAȚIONAL DE LOCURI DE MUNCĂ

PE SCURT

- **Trenuri suspendate.** Un imobil nelocuit s-a prăbuşit parţial marţi, la New York, afectând circulaţia trenurilor de navetişti, dar nu au fost semnalate victime, potrivit departamentului de pompieri.

Modelele Angelina şi Eva prezintă noile jachete „tigru alb" care sunt prezentate la târgul the „Fur and Fashion" de la Frankfurt. (Foto: EPA)

Plan cu Google Earth

Londra (MF) - Manifestanţii care au protestat săptămâna trecută faţă de proiectul de extindere a aeroportului londonez Heathrow urcându-se pe acoperişul clădirii Parlamentului britanic au dezvăluit că au utilizat Google Earth pentru a-şi organiza protestul, scrie The Times. Site-ul permite accesul la fotografiile făcute prin satelit. Apoi, cu ajutorul unui angajat al Parlamentului, protestarii au introdus în incintă banere, cătuşe şi alte echipamente, fără a mai trece prin filtrele de securitate.

Ironizat

Hanovra (MF) - După ce şi-a făcut cadou, la Bucureşti, un stilou de la preşedintele Traian Băsescu, şeful statului francez, Nicolas Sarkozy, s-a văzut în situaţia de a primi, de la cancelarul german Angela Merkel, un alt stilou nou-nouţ, sub hohotele de râs ale celor prezenţi la întâlnire.

Pe coasta texană (Foto: FAN)

Delfini morţi

Los Angeles (MF) - Douăzeci de delfini au fost găsiţi morţi, marţi, pe coasta texană, în sudul Statelor Unite ale Americii. Autorităţile spun că anul trecut în aceeaşi perioadă au descoperit aproximativ 70 de cadavre de mamifere. Cadavrele erau descompuse şi s-au recoltat probe pentru a stabili motivele pentru care au eşuat delfinii. Printre cauzele menţionate se numără şi răspândirea algelor roşii toxice.

Twig, un câine ciobănesc, a fost solicitat la o şedinţă foto pentru Crufts Dog Show, eveniment canin care va începe astăzi la Birmingham. (Foto: EPA

Sub efectul halucinogenelor

Tel Aviv (MF) - Benny Shanon, profesor la Departementul de psihologie cognitivă la Universitatea Ebraică din Ierusalim, a afirmat că Moise, atunci când a coborât de pe Muntele Sinai şi a prezentat cele 10 porunci poporului Israelului, se afla sub efectul unor substanţe halucinogene puternice. Într-un articol publicat de Time and Mind, Benny Shanon afirmă că în riturile religioase ale israeliţilor, evocate de Exod, în Biblie, consumul de substanţe psihotrope era obişnuit. Potrivit acestuia, israeliţii ar fi putut folosi băuturi pe bază de scoarţă de salcâm, care au efecte psihedelice. Acest arbore este menţionat adesea în Biblie, iar lemnul său este asemănător celui din care a fost făcută Arca Alianţei (unde se aflau tablele pe care au fost înscrise cele zece porunci).

Noua imagine Louis Vuitton

Chitaristul Keith Richards va fi noua imagine a mărcii franceze de lux Louis Vuitton.

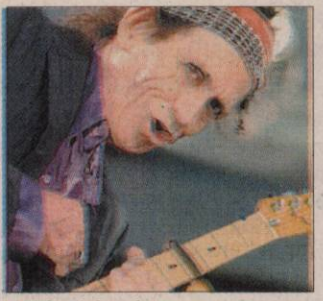

Keith Richards (Foto: EPA)

Paris (MF) - Este pentru prima dată când chitaristul trupei Rolling Stones, Keith Richards (64 ani), cunoscut pentru trecutul său tumultuos de consumator de droguri, participă la o campanie de publicitate. Imaginile cu chitaristul legendarei formaţii, care vor putea fi văzute pe afişele campaniei începând cu luna aprilie, au fost realizate de fotograful american Annie Leibovitz.

În acestea, Richards este înfăţişat stând pe pat cu chitara, într-o cameră de hotel, în semi-întuneric, lămpile fiind acoperite cu eşarfe negre, imprimate cu capete de morţi. Sloganul este unul simplu: „Some journeys cannot be put into words. New York. 3 am. Blues in C (Unele călătorii nu pot fi traduse în cuvinte. New York. Ora 3 dimineaţa. Blues în do)".

Keith Richards este cea de-a cincea personalitate care pozează pentru Louis Vuitton, după Mihail Gorbaciov, Catherine Deneuve, Steffi Graf şi Andre Agassi. Suma pe care o va primi Keith Richards va fi donată asociaţiei The Climate Project.

Măsuri împotriva porumbeilor

Veneţia (MF) - Autorităţile veneţiene vor lua măsuri împotriva porumbeilor care populează oraşul. Corpul public local pentru cercetarea în domeniul sănătăţii (ULSS) a atenţionat asupra numărului mare de porumbei din Piaţa San Marco. Porumbeii nu sunt doar purtători de boli, ci răspândesc şi căpuşe sau păduchi şi, în plus, produc daune moştenirii culturale a oraşului, se arată într-un raport. Porumbeii zgârie clădirile şi ciugulesc piatra pentru a obţine calciul de care au nevoie pentru a digera hrana. Excrementele acestora au un conţinut ridicat de acid şi dizolvă piatra.

Porumbeii produc daune (Foto: FAN)

La fel ca în alte oraşe europene, Veneţia a interzis oamenilor să hrănească porumbeii în orice parte a oraşului. Rapoarte recente arată că mizeria şi daunele produse de porumbei costă fiecare locuitor câte 275 de euro pe an.

Melinda este prietenoasă, ambiţioasă şi îi place să danseze şi să viziteze locuri noi.

www.aradon.ro

(Foto: Studio Roberto Franco)

Agenţia Angels Events

Mii de broaşte la găleată

Peste 16.000 de broaşte râioase au fost salvate în Ungaria, weekendul trecut.

Budapesta (MF) - Un grup militant pentru conservarea naturii, format din profesionişti, dar şi din amatori, a salvat peste 16.000 de broaşte râioase, ajutându-le să traverseze o autostradă aglomerată din centrul Ungariei, weekendul trecut, informează agenţia de presă MTI.

Duse cu găleata

Amfibienii săritori, care şi-au părăsit adăposturile de iarnă din cauza ploilor abundente, au fost transportaţi către locurile unde vor depune ouă, de cealaltă parte a autostrăzii 311, în apropiere de Farmos. Echipa de salvare a construit un gard de-a lungul drumului, conducând broaştele către mai multe găleţi îngropate în pământ. De îndată ce una dintre găleţi se umplea cu broaşte, un membru al echipei de salvare o lua şi o traversa rapid de cealaltă parte a drumului, încercând să evite camioanele care circulau cu mare viteză.

Un copil a dat o mână de ajutor echipei de salvare (Foto: EPA)

Apoi, activiştii goleau găleţile în apropierea unei mlaştini din vecinătate, unde broaştele râioase sunt la adăpost de traficul intens al autostrăzii 311.

Salvatorii ecologişti au numărat 15.536 de broaşte râioase în campania organizată anul trecut, iar în acest an cifra sare de 16.000, conform spuselor lui Andras Nemeth, activist al Societăţii Ornitologice, care s-a reorientat, momentan, către observarea amfibienilor.

Singura moştenitoare

Los Angeles (MF) - Dannielynn, fiica de 18 luni a fostului model Anna Nicole Smith, care a murit în februarie 2007 în urma unei supradoze de medicamente, este singura moştenitoare a averii starletei, urmând să devină posesoarea a câteva sute de milioane de dolari, transmite Reuters.

Judecătorul Mitchell L. Beckloff, de la Curtea Supremă din Los Angeles, a stabilit un fond financiar pentru Dannielynn, care urmează să fie administrat de partenererul de viaţă al Annei, Howard K. Stern, şi de tatăl lui Dannielynn, Larry Birkhead. Dannielynn este singurul urmaş în viaţă al lui Smith, al cărei fiu, Daniel, a murit la vârsta de 20 de ani, în septembrie 2006, la trei zile după naşterea surorii lui.

Anna Nicole Smith (Foto: EPA)

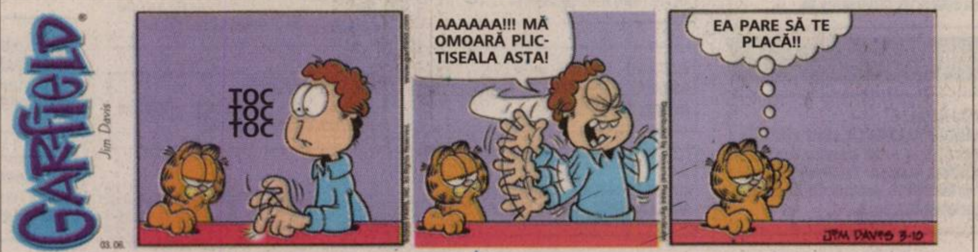

GARFIELD
Jim Davis
03.06.
TOC TOC TOC
AAAAAA!!! MĂ OMOARĂ PLICTISEALA ASTA!
EA PARE SĂ TE PLACĂ!!
JIM DAVIS 3-10

Poliţişti fugăriţi

Frankfurt (MF) - Vizitele făcute de porcii mistreţi în suburbiile oraşului Frankfurt au devenit din ce în ce mai frecvente, culminând cu cel mai recent incident, în care doi poliţişti înarmaţi s-au transformat în pradă şi au fost puşi pe fugă de unul dintre animale, scrie, marţi, Spiegel Online.

Ofiţerii au fost atât de speriaţi de mistreţ încât au sărit pe balconul unui apartament pentru a scăpa nevătămaţi şi au deschis focul asupra acestuia, fără să-l rănească mortal. Mistreţul a dispărut fără urmă în întuneric.

JURNAL ARĂDEAN

ADEVĂRUL

Cotidian independent Arad

20 pagini + Programe TV | VINERI, 7 MARTIE 2008 | 90 bani

Anul XX, nr. 5378

E-mail: adevaruldearad@informmedia.ro; publicitate.adevarul@informmedia.ro; micapub.adevarul@informmedia.ro

Azi: 260 oferte de locuri de muncă Pag. 19

Vreme închisă, cer parțial acoperit.

12°C

Dimineața · La prânz · Seara

(Foto: EPA)

Ne-a vizitat

București (MF) - Cancelarul Alfred Gusenbauer *(foto)*, însoțit de o delegație de oameni de afaceri, a fost prezent ieri la București. Acesta s-a întâlnit cu premierul Călin Popescu Tăriceanu, cu președintele Traian Băsescu, dar a făcut și o scurtă vizită în Parlament. **/ p. 7**

Program TV

Astăzi, vă oferim Suplimentul Programe TV pentru perioada 8 - 14 februarie 2008. Se distribuie gratuit, împreună cu ziarul „Adevărul".

JURNAL TV
Carmen Electra

Banii înapoi!

Arad (D.D.) - Beneficiarii indemnizației pentru creșterea și îngrijirea copilului în vârstă de până la 2 ani riscă să dea înapoi banii primiți și să nu mai beneficieze de acest drept. Asta numai dacă Inspecția Socială descoperă că, deși primesc indemnizația, aceste persoane muncesc la negru și nu stau acasă cu copiii. În Arad 4.500 de persoane beneficiază de indemnizație.

Prinși și eliberați

Arad (I.C.) - Polițiștii au reușit să-i identifice pe cei doi bărbați care sub pretextul că sunt angajați la Renel sau la Arterm sustrăgeau diferite sume de bani din locuințele persoanelor în vârstă. Aceștia sunt însă cercetați în libertate. **/ p. 8**

LOTO - EXTRAGEREA DIN 6 MARTIE 2008

5/40	㉑	㉜	㊳	⑳	⑤	㉒	
JOKER	⑯	⑦	㉙	⑫	㉒	+	⑪

Sursa: Compania Națională Loteria Română S.A.

Constructori scumpi

Prețurile de construcție au crescut de la an la an, plecarea meseriașilor în străinătate provocând o adevărată criză în acest domeniu.

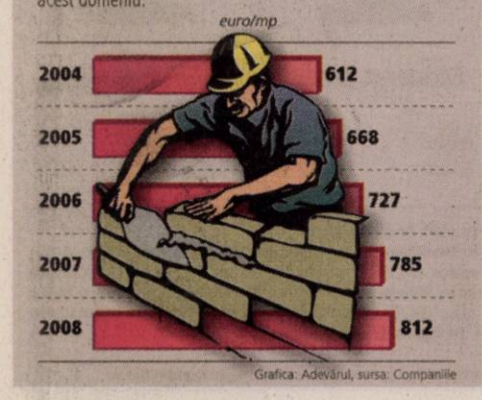

Grafica: Adevărul, sursa: Companiile

Maghiarii ne ară pământul

■ Terenurile unei asociații agricole de la Zimandu Nou sunt lucrate de fermierii din Ungaria.

Zimandu Nou (V.O; L.Ș.) - Reprezentanții unei asociații agricole de la Zimandu Nou s-au decis să apeleze la sprijinul fermierilor maghiari pentru a lucra pământul. Oamenii spun că prețul cerut de unguri a fost cu mult mai mic decât pretențiile agricultorilor din județ. Trebuie spus că și maghiarii sunt foarte mulțumiți de afacere. „Lucrarea e rentabilă pentru noi, pentru că avem în Ungaria o fermă de animale, iar în schimbul lucrărilor prestate vom primi cereale", spune Ferenc Isztin, unul dintre fermierii veniți să lucreze la Zimand. Agricultorii maghiari au venit cu utilaje de prășit și arat dintre cele mai moderne. Vor rămâne aici până vor termina de semănat cele 1.000 de hectare ale asociației.

Pentru a veni în ajutorul celor două părți, autoritățile din România și Ungaria au decis să deschidă, pentru câteva ore, la Variaș, un punct provizoriu de trecere a frontierei. Astfel, utilajele din Ungaria nu au mai trebuit să parcurgă câteva zeci de kilometri până la cel mai apropiat punct de frontieră. Vama de la Variaș se va deschide din nou când maghiarii își vor termina lucrul și vor pleca spre casă.

ARAD ONLINE www.aradon.ro
Aici poți vedea video

Muncitori de import. Peste 20 de muncitori din Ungaria lucrează, cu utilaje proprii, de câteva zile bune, pe strada Radu de la Afumați. **/ p. 3** (Foto: FAN)

Balamuc pe Episcopiei

Arad (A.P.) - Liberalii Mihai Calimente și Tiberiu Dekany îl acuză pe primarul Gheorghe Falcă că a trecut peste deciziile Consiliului Local și a amplasat „inutil" semafoare la intersecția străzilor Episcopiei cu Mărășești. De partea liberalilor sunt și agenții economici care au firme sau sedii în apropierea intersecției mai sus amintite. Aceștia sunt nemulțumiți pentru că și-au pierdut locurile de parcare, pentru care au avut chiar și abonament în 2007. De cealaltă parte, primarul crede că atacurile venite din partea deputatului liberal sunt cauzate de „interesele personale pe care le are domnul Calimente". Situația se pare, totuși, că se va remedia, conform informațiilor primite de la Poliția Rutieră, în momentul în care semafoarele vor funcționa, iar mașinile parcate ilegal vor putea fi ridicate. **/ p. 5**

Intersecția „buclucașă" (Foto: A. P.)

Ne vor austriecii!

Arad (A.P.) - România va fi țara cea mai căutată la târgul imobiliar de la Viena - Reed Messe care se va desfășura în perioada 27-29 mai, iar Aradul va avea un stand comun al Camerei de Comerț unde vor expune mai multe firme din domeniul imobiliar. **/ p. 5**

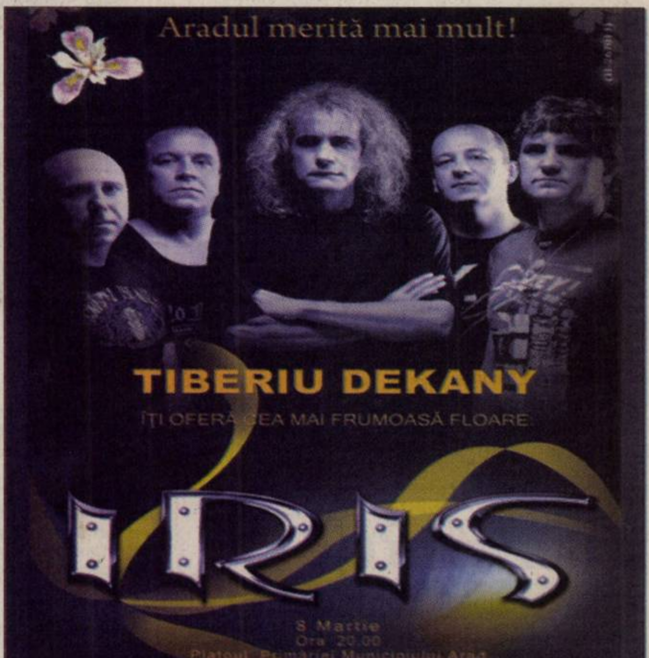

Aradul merită mai mult!
TIBERIU DEKANY
ÎȚI OFERĂ CEA MAI FRUMOASĂ FLOARE:
IRIS
8 Martie
Ora 20.00
Platoul Primăriei Municipiului Arad
RECLAMĂ

REMEMBER

7 martie

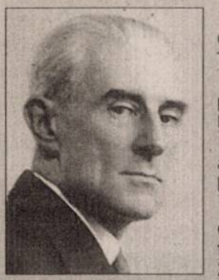

Maurice Ravel

1441 – Iancu de Hunedoara a devenit voievod al Transilvaniei.

1875 – S-a născut compozitorul francez Maurice Ravel (m. 1937).

1912 – Roald Amundsen a anunţat descoperirea Polului Sud.

1926 – A avut loc prima convorbire telefonică trans-atlantică.

2002 - A încetat din viaţă Alexandru Balaci, critic şi istoric literar, membru al Academiei Române (n. 1912).

BINE AŢI VENIT!

- **Corbei Patricia-Teodora, Grozav Daria-Thea, Oneţ Miruna-Karina.**

AU PLECAT DINTRE NOI

Florescu Angela (n.1929), Mitrici Cornelia (n.1927), Ionele Ana (n.1934), Huzsa Laszlo (n.1942).

PIEŢE, TÂRGURI

- **Astăzi** este zi de piaţă la Ineu, Lipova, Covăsânţ, Mişca, Moneasa, Şepreuş, Şimand, Vladimirescu, Şeitin. **Tot astăzi** se organizează târguri săptămânale la Ineu, Şepreuş, Şimand.

TELEFOANE UTILE

☎ INFORMAŢII TELEFONICE: 056-931; ☎ ROBOT: 958; ☎ APEL UNIC DE URGENŢĂ (SALVARE, POLIŢIE; Pompieri): 112; ☎ PRIMĂRIA MUNICIPIULUI ARAD: Program de relaţii cu publicul (camera 5) luni-vineri între orele 8-20. Tel.: 284.744; tel. centrală: 281.850; ☎ S.C. E.ON GAZ ROMÂNIA - Sucursala Arad - Dispecerat şi intervenţie telefon: 218.928; 256.928; 0357/403.388; ☎ DERANJAMENTE CURENT ELECTRIC: 235.991; ☎ INFORMAŢII CFR: 231.777; ☎ PROTECŢIA CONSUMATORULUI: B-dul Revoluţiei, nr. 50. Telefon: 257.049; ☎ GOSPODĂRIREA COMUNALĂ ARAD S.A.: 270.352; 0729-009.033; 0257/270.352.

ÎNTRERUPERI DE CURENT

- **Sâmbătă, 8 martie. În judeţ: h 08.30-16.30:** Şimand - parţial; **h 9-17.00:** Şagu - parţial.

CURSURI LA CASA DE CULTURĂ

- Casa de Cultură a Municipiului Arad, cu sediul în strada Gheorghe Lazăr anunţă înscrieri la următoarele cursuri: iniţiere calculatoare (Windows, MS Office, utilizare Internet); limba germană, limba italiană, limba engleză, cosmetică, dans, coafură. Înscrierile se fac zilnic la sediul instituţiei, între orele 9-15. **Relaţii suplimentare la telefon 211918.**

UNDE MERGEM în Arad

CINEMA

DACIA

- **„Plan de joc"** (SUA), orele 11; 14; 17; 20.

ARTA

- **„Taxi 4"** (SUA), orele 15; 17,30; 20.

TEATRE

TEATRUL CLASIC „IOAN SLAVICI"

- **„Întoarcerea de acasă" + „E-uri"**, de Ştefan Caraman şi Alina Nelega; Regia: Ştefan Iordănescu; Scenografia: Doru Păcurar (vineri, 7 martie, ora 19, Sala Studio).
- **„Escurial"** de Michel de Ghelderode; Regia: Alexandra Gandi; Decorul: Onisim Colta; Costumele: Oana Văran Goia (duminică, 9 martie, ora 19, Sala Mare).

TEATRUL DE MARIONETE

- **„Prâslea cel voinic".** Aveţi din nou întâlnire cu povestea. De această dată vă aşteaptă Prâslea, fiul cel mic al împăratului, care ajutat de voi, dragi copii, va învinge pe rând ursul, căpcăunii, pe Zmeul Zmeilor dar şi lăcomia fraţilor lui mai mari. Din distribuţie fac parte prietenii voştri Carmen, Nuţi, Iza, Loredana, Ovidiu, Mircea, Cristi (duminica 9 februarie de la ora 11).

SĂNĂTATE

- **CABINET MEDICAL OBSTETRICĂ-GINECOLOGIE** Timişoara, str. Iuliu Maniu, nr. 3. Arad, B-dul Decebal, nr. 11. Tel. 0723.643.581.
- **MEDLINE SERVICE** - injecţii, pansamente, perfuzii, recoltări analize la domiciliu, 7 zile din 7. Tel. 0257.338.578; 0728.285.762; 0728.285.760.
- **SPITALUL CLINIC JUDEŢEAN** are noi numere de telefon: 220.000; 220.001; 220.002; 220.003.
- **URGENŢE STOMATOLOGICE:** Cabinetul de pe B-dul Decebal nr. 14 (vis a vis de Casa Armatei) are program **NON-STOP.** Tel. 0257.280.179; 0357.427.589.

HOROSCOP

BERBEC
Este posibil să aveţi probleme în relaţiile sentimentale şi pe plan financiar. Vă sfătuim să vă păstraţi calmul şi să nu vă grăbiţi.

TAUR
Dimineaţa survin schimbări neprevăzute, care vă dau peste cap toate planurile. S-ar putea să aflaţi că trebuie să plecaţi într-o delegaţie.

GEMENI
Un prieten vă ajută să clarificaţi o neînţelegere cu partenerul de viaţă. Vă recomandăm să nu investiţi în afaceri riscante.

RAC
Nu sunteţi bine dispus şi aveţi tendinţa să fiţi nerealist. Evitaţi să vă faceţi un program strict!

LEU
De dimineaţă sunteţi plin de energie şi reuşiţi să terminaţi o treabă începută mai demult. Vă sfătuim să nu refuzaţi o afacere.

FECIOARĂ
Aveţi o zi agitată, din cauza problemelor de serviciu. Vă recomandăm să vă temperaţi orgoliul şi să acceptaţi ajutorul colegilor. Nu aveţi chef de nimic, şi sunteţi puţin descurajat.

BALANŢĂ
Vă sfătuim să fiţi prudent. S-ar putea să fiţi nemulţumit de atitudinea celor din jur şi riscaţi să deveniţi impulsiv. După-amiază primiţi o sumă importantă de la un partener de afaceri.

SCORPION
Vă stresează sarcinile de serviciu, care vi se par prea multe şi prea grele.Fiţi mai afectuos cu persoana iubită!

SĂGETĂTOR
Vă recomandăm să vă rezolvaţi problemele în prima parte a zilei, când sunteţi în formă. Simţiţi o puternică nevoie de libertate, care vă poate izola. Fiţi atent cu persoana iubită!

CAPRICORN
Aveţi ocazia să faceţi schimbări în relaţiile sentimentale. Este posibil să cunoaşteţi o persoană de sex opus, de care vă veţi simţi atras. Ţineţi cont de sfaturile unui prieten.

VĂRSĂTOR
Dimineaţa vă enervaţi la serviciu, din cauza unei femei mai în vârstă. Vă recomandăm să evitaţi orice fel de speculaţii şi să nu vă lăsaţi provocat la ceartă de o persoană invidioasă.

PEŞTI
Aveţi şanse să obţineţi rezultate deosebite cu prilejul unei călătorii. Vă sfătuim să evitaţi discuţiile aprinse.

„Adevărul" vă ascultă

■ La telefonul 280.943, între orele 9.00-12.00, redactorul nostru vă stă la dispoziţie.

Arad (C.A.) - **Şerban Sabina din localitatea Frumuşeni** ne-a reclamat la redacţie faptul că în zona în care dânsa locuieşte sunt momente în care curentul electric se întrerupe şi de 5 ori pe minut. „Ne e frică să nu ni se strice toată aparatura electrocasnică. E de nedescris ceea ce se întâmplă de ceva vreme", a relatat cititoarea noastră. Reprezentanţii Enel Distribuţie răspund:

„În data de 25 februarie, din cauza apariţiei unei defecţiuni în reţea s-a întrerupt alimentarea cu energie electrică la ora 10.14, aceasta fiind reluată la ora 12.26. Luna martie a debutat cu probleme cauzate de vântul puternic, astfel că în data de 01.03.2008, din cauza furtunii, a fost întreruptă alimentarea cu energie electrică pentru circa 5 ore, după care, ca urmare a intervenţiei echipelor Enel Distribuţie Banat aeasta a putut fi reluată. Aceste întreruperi au fost cauzate de furtuna însoţită de descărcări electrice din ziua respectivă. Întreruperi de scurtă durată (de ordinul secundelor) au mai avut loc în zilele de 9 şi 27 februarie. În general, întreruperile de tipul celor menţionate mai sus nu afectează aparatura electrocasnică."

Chirilă Mărioara din Şemlac întreabă: „Anul trecut ne-am mutat domiciliul la Semlac iar taloanele emise de Ministerul Sănătăţii pentru Programul Naţional de Evaluare a Stării de Sănătate nu le-am primit la noua adresă. Ce putem face în acest caz?". Purtătorul de cuvânt al Casei Judeţene de Asigurări de Sănătate ne-a declarat că pentru persoanele care nu au fost găsite acasă sau a căror adresă nu mai corespunde, aceste taloane sunt retrimise la sediul casei. „Doamna în cauză sau orice altă persoană a cărei lună de naştere a trecut şi nu a primit taloanele se pot prezenta la sediul casei cu actul de identitate şi va primi de la noi talonul", a adăugat acesta.

CURS VALUTAR

Astăzi

Denumirea Valutei	BNR	BCR		BRD		San Paolo IMI BANK		Banca Românească		Banca Romexterra		Alpha Bank		Casa Schimb LUXOR	
		C	V	C	V	C	V	C	V	C	V	C	V	C	V
Euro	3,71	3,68	3,77	3,69	3,80	3,68	3,74	3,68	3,78	3,65	3,75	3,68	3,77	3,66	3,69
Dolar SUA	2,45	2,39	2,49	2,42	2,51	2,40	2,46	2,41	2,50	2,37	2,47	2,40	2,50	2,41	2,46
Forint	0,0141	0,0138	0,0149	0,0130	0,0149	0,0139	0,0148	-	-	0,0139	0,0147	-	-	0,0141	0,0144
Gram aur	76,07	66,30													

Vineri,
7 martie
2008

Biserica ortodoxă

Sf. Mc. Ep. din Cherson; Vasilevs, Efrem, Evghenie, Capiton, Agatodor şi Elpidie

Biserica romano - catolică

Ss. Perpetua şi Felicitas, m. * LN

Biserica greco - catolică

Sf. Vasile, Efrem, Eugen, Agatodor, Capiton, Eterie şi Elpidie, ep. m din Cherson

Ziua precedentă

Arad	1-7°C
Lipova	1-7°C
Chişineu-Criş	1-7°C
Săvârşin	1-6°C
Sebiş	1-6°C

Umiditate: 71%
Presiune:102 KPA
Precipitaţii: 20%
Vânt: 18 km/h
Direcţie vânt: NNE

Prognoza meteo pentru astăzi:

Temperaturile se vor situa între 2 şi 12 grade. Vântul va sufla cu 18 km/h, dinspre NNV. Cerul va fi noros pe timpul zilei, iar spre seară vom avea parte de averse ploaie.

VREMEA vineri

2° minim

12° maxim

CHIŞINEU-CRIŞ
1-7°
SEBIŞ
1-6°
1-7°
ARAD
1-7°
1-6°
LIPOVA
SĂVÂRŞIN

ARAD ONLINE http://meteo.aradon.ro
Prognoza meteo pentru Arad

Soarele răsare: 07:06
Soarele apune:18:26

Fazele lunii:

07.03 11.03 20.03 31.03

Prognoza meteo pentru 3 zile:

Temperaturile minime vor fi cuprinse între 2 şi 4 grade, iar cele maxime între 11 şi 16 grade. În zilele următoare sunt posibile averse de ploaie.

Temp. minime:	2 la 4°C
Temp. maxime:	11 la 16°C

vineri		sâmbătă	
Parţial noros		Moderat ploaie	
Min.:	2°C	Min.:	3°C
Max.:	12°C	Max.:	11°C

duminică		luni	
Moderat ploaie		Averse de ploaie	
Min.:	3°C	Min.:	4°C
Max.:	12°C	Max.:	16°C

ADEVĂRUL
Cotidian independent Arad
Str. Poetului, nr. 1C, Arad
BRAT Auditat de BRAT

Director editor: Mircea Ţişcă (8465)
Secretariat: 281802 (centrala), fax - 280655
Şef departament difuzare: **Carmen Csordas - 281797**
Şef departament marketing: **Eugenia Bărdaş** (8464)
Marea publicitate: 280943
Mica publicitate: 210775
Tiparul executat la: SC Inform Media SRL, Calea Torontalului, DN 6, km 5,7, Timişoara

Redactor şef: Doru Sava (8418) **Responsabil de număr: Andreea Pintea**
Secretar general de redacţie: Gabriela Groza (8417) **Departamente: Eveniment: Cosmin Mihuţa** (8411), Adriana Barbu (8410), Lucian Şerban (8412), Margareta Szegö (8403); **Politic: Simion Todoca** (8425); **Economic:** Andreea Pintea (8419); **Cultură, Învăţământ: Vasile Filip** (8428), Vasile Sărăndan (8401) ; **Social: Tristan Mihuţa** (8431), Diana Duţu (8429); **Judeţ: Doru Sinaci** (8446) **Sport: Daniel Scridon** (8427), Adrian Hărţău (8433), Leonard Sfâra (8434) ; **Foto: Ştefan Matyaş** (8402); **Tehnoredactare:** Ghizela Şerban (8452), Ramona Vidulescu (8451), Cristi Ciulei (8450); **Designer:** Evelyn Kovago.
REDACŢIE : tel. 281802 (centrala); fax 280655, 281797;
e-mail:adevaruldearad@informmedia.ro, publicitate.adevarul@informmedia.ro, micapub.adevarul@informmedia.ro

PE SCURT

- **Activități.** Agenții de ordine publică au aplicat 18 sancțiuni contravenționale în valoare de 5.400 de lei în urma activităților întreprinse. De asemenea, au mai fost aplanate șapte conflicte, controlate 19 sisteme de pază și efectuate opt controale.

La furat de motorină

Lipova (I.C.) - Polițiștii din Lipova au prins doi bărbați în timp ce furau motorină din rezervorul unui autotractor marca Man, parcat pe o stradă din localitate. Cei doi, Simion N., de 26 de ani, din Maramureș, și Dorin M., de 27 de ani, din Lipova, au reușit să scoată, până la sosirea polițiștilor, 45 de litri de motorină, pe care aveau de gând să-i toarne în rezervorul unui VW Passat, proprietatea lui Robert F., din Lipova. Polițiștii le-au întocmit celor doi bărbați un dosar penal pentru infracțiunea de furt calificat.

Încarcerat

Arad (I.C.) - Polițiștii Serviciului de Investigații Criminale l-au depistat și reținut pe Gheorghe Constantin Ivan, de 46 de ani, din Arad, după ce acesta a fost condamnat la un an și șase luni de închisoare pentru infracțiuni la regimul circulației rutiere. Bărbatul a fost închis în Penitenciarul Arad.

(Foto: FAN)

Ajutor la Mocrea

Arad (A.B.)- Angajații Spitalului de Psihiatrie din Mocrea nu mai sunt nevoiți să le facă manichiura și pedichiura celor 140 de bolnavi internați, în condițiile în care mai mulți voluntari ai Fundației Humanitas „Gura Popii", printre care și o americancă, se ocupă o dată pe săptămână de bolnavi. Aceștia au ca țintă igiena mâinilor, picioarelor și a părului bolnavilor. „Trebuie să-i ajutăm, că nu știm nici unul dintre noi ce ne rezervă viitorul", susține Daniel Negrea, președintele fundației. Voluntarii efectuează și terapie ocupațional-recuperatorie cu cei internați, pe care îi învață să picteze, să joace puzzle, șah etc.

Țintă spre Nădlac

Arad (A.B.)- Ieșirea din Arad spre Nădlac va beneficia, în aceste luni, de o atenție deosebită din partea tuturor: de la Primărie, care are de gând să reabiliteze drumul de la Vlaicu până după Expo Arad Internațional și să monteze nu mai puțin de două semafoare pe această porțiune, și până la investitori, puși și ei să facă străzi și semafoare. Aceștia urmează să realizeze pe lângă două sensuri giratorii, pentru mall-urile din vecinătate, și alte câteva lucrări de construcții. Carrefour se va inaugura la finele lui mai, alte complexe comerciale se ridică și ele în aceste luni, un hotel și alte nouă blocuri sunt și ele schițate pe hârtie.

Fără semafor la Intim

Arad (A.B.)- Faptul că una dintre investițiile în semaforizarea Aradului se dovedește inutilă a ajuns subiect de discuții, pentru a doua oară, în CLM. Este vorba de semaforul de la Intim, investiție realizată de vreo doi ani, dar care, cel puțin de patru luni, nu mai funcționează, deși toate celelalte semafoare din zonă merg. Consilierul Coloman Edeleni a cerut socoteală executivului, la ultima ședință CLM: „Este inadmisibil ce se întâmplă cu sistemul de semaforizare de la Intim. Nu știu de ce am mai pus semafoare acolo, dacă acestea nu funcționează. Cel mai important semafor îl închidem, ca să poată funcționa celelalte? Nu știu cine e cu butoanele, dar cred că și domnul Dekany e cu butoanele, dacă Falcă nu e aici, să dea drumul la semafor". Cum viceprimarul a ținut să precizeze că edilul „nu mi-a lăsat butoanele", situația semaforului de la Intim a rămas în continuare în aer. Potrivit informațiilor, semaforul de la Intim a avut câteva probleme tehnice. Mai apoi, Poliția Rutieră a cerut Primăriei ca semaforul să fie oprit, pentru că pornit, acesta nu fluidiza traficul, ci în bloca. Semaforul va sta oprit pe mai departe.

(Foto: Margareta Szego)

Muncitori de import în Subcetate

■ O firmă din Ungaria, cu utilaje și muncitori proprii, a început asfaltarea în două cartiere.

ADRIANA BARBU
adriana.barbu@informmedia.ro

Arad - Firma maghiară Hodmezovasarhelyi Utepito Kft. a început deja lucrările de reabilitare a străzilor din Subcetate. Ieri, primarul Gheorghe Falcă a descins pe șantier pentru a inspecta lucrările de pe Radu de la Afumați (prima din cele două străzi intrate deja în lucru) și s-a arătat mulțumit de modul în care lucrează aceștia. „Am văzut și eu și mi-au spus și locuitorii de aici că aceștia sunt serioși și lucrează extrem de curat", a punctat edilul. Firma are de executat canalizarea pluvială și de asfaltat drumurile și trotuarele în nu mai puțin de 13 străzi din Micălaca și 11 din Subcetate. Termenul de execuție a fost stabilit pentru finele anului. Investiția din cele două cartiere, realizată de firma maghiară, este de aproximativ 4 milioane euro. Este pentru prima dată când o firmă străină a participat și câștigat o licitație finanțată din bugetul local al Aradului.

> *Firma ungară și-a adus la Arad forță de muncă și utilajele proprii*
>
> **GHEORGHE FALCĂ**

Forță de muncă din Ungaria

Lucrarea este executată efectiv de constructorul ungar, nu este dată în subantrepriză unor firme locale, în Subcetate pudându-se vedea atât muncitori, cât și utilaje din Ungaria. În momentul de față, între 15 și 25 de muncitori maghiari fac zilnic naveta peste graniță, prin vama Turnu. Potrivit șefului de șantier, numărul muncitorilor va crește, ajungând până la 30-40 pe șantier, și, din momentul în care aceștia vor lucra aici peste opt ore, se va renunța la navetă, urmând ca forța de muncă să fie cazată în Arad.

Utilajele maghiare au început să lucreze pe Radu de la Afumați

(Foto. A. Barbu)

ARAD ONLINE **www.aradon.ro**
Aici mai multe fotografii și download străzi care vor fi asfaltate

Tiguan. Wild, if you want.

Londra, Paris sau Los Angeles? Terenul de joacă al Noului Tiguan acoperă toate metropolele lumii. Tiguan impresionează mai ales prin design-ul său individualist și prin funcționalitate. Relieful urban îl acceptă și îl respectă. Motoarele sale impresionante se fac auzite pe străzile marilor metropole ale globului, tracțiunea sa integrală permanentă îl transformă în prietenul fidel al celor ce prețuiesc siguranța. Optează pentru una dintre cele trei linii de echipare, Trend & Fun, Track & Field sau Sport & Style. Optează pentru noile motorizări TDI de 140 CP și 170 CP cu tehnologie Common Rail, ce sunt mai economice și mai silențioase ca oricând sau pentru remarcabilele motoare TSI de 150 CP, 170 CP și 200 CP.

Das Auto.

(H-187346)

Autoclub - Centrul Volkswagen Timișoara
Timișoara, Calea Lugojului, bifurcație aeroport, telefon: 0256-289892, 287316

Motorizare: 2.0 TDI / 140 CP; consum combinat combustibil (l/100 km): 7,2; emisii CO_2 (g/km): 189. Motorizare: 1.4 TSI / 150 CP; consum combinat combustibil (l/100 km): 8,4; emisii CO_2 (g/km): 199.

Numai la Renault predai masina veche cu dublu avantaj:
- 800 euro pentru masina veche
- promotii de pana la 1150 euro (in functie de modelul ales)

Oferta valabila DOAR in luna martie, in limita stocului disponibil !!!
BONUS : o rama foto digitala pentru primii clienti.

(H-271395)

RENAULT

GETAX AUTOARENA Calea Bodrogului 10, tel: 0257.281995

RECLAME

PE SCURT

- **Pentru bunicuțe.** În cadrul parteneriatului „Inimă de la inimă”, inițiat de educatoarele de la Grădinițele P.P. 19 și P.P. 20 Arad, copiii au prezentat un program artistic la Centrul de zi pentru vârstnici Pârneava II Arad. Programul a culminat cu un moment folcloric susținut de educatoarea Mărioara Dehelean. Copiii au fost însoțiți de educatoarele Tania Colar, Adela Stana, Monica Rășinar, Corina Moscal.

SUDOKU

Reguli:

În fiecare bloc sunt câteva cifre între 1 și 9, stabilite dinainte. Acestea trebuie completate cu cifrele lipsă, în așa fel încât fiecare număr să figureze o singură dată. De asemenea, cifrele de la 1 la 9 trebuie să figureze o singură dată atât pe rândurile orizontale cât și pe coloanele verticale ale celor nouă blocuri luate împreună.

ÎNCEPĂTORI

6		4					5	9
	2	8	3					
9	3		6	1			2	
	5	9			2			3
		7		3		5	1	
			7		1	6		2
				8	3	2		
3		1		2			8	
5			9		7			6

AVANSAȚI

2	3							
4					3		6	1
		9	1		7			3
		3			4	6		
						1	3	4
	2	4	6			9		
			3	1	9		8	
	7			6		2		
	9	5	7	8				

Soluția jocului din numărul precedent

9	6	7	2	5	3	8	1	4
5	4	8	1	9	6	3	7	2
2	3	1	7	4	8	6	5	9
1	8	6	9	2	7	4	3	5
3	5	2	8	6	4	7	9	1
4	7	9	3	1	5	2	6	8
7	1	3	4	8	9	5	2	6
6	9	4	5	7	2	1	8	3
8	2	5	6	3	1	9	4	7

ÎNCEPĂTORI

4	1	8	2	5	9	7	3	6
2	3	6	7	4	1	9	8	5
7	5	9	6	3	8	2	1	4
8	4	2	1	6	5	3	9	7
6	7	1	9	2	3	4	5	8
5	9	3	8	7	4	6	2	1
9	2	5	4	8	7	1	6	3
3	6	4	5	1	2	8	7	9
1	8	7	3	9	6	5	4	2

AVANSAȚI

Cuvinte norocoase!

Concursul „Cuvinte norocoase!” continuă. Completați toate integramele din perioada 1 martie a.c. – 15 martie a.c. și trimiteți-le, împreună cu un (singur) talon de concurs, pe care îl găsiți alături, pe adresa Redacției (B-dul Revoluției nr. 81), până în data de 27 martie a.c. Plicurile cu cele 13 integrame completate și talonul de concurs aferent, completat la toate rubricile, pot fi depuse și direct la sediul Redacției. În urma unei extrageri, care va avea loc în data de 28 martie a.c., cel mai norocos fidel al integramelor va câștiga un obiect de uz casnic. Extragerea va avea loc în prezența unei comisii. La acest concurs nu pot participa angajații Inform Media și nici rudele acestora de gradele I și II.

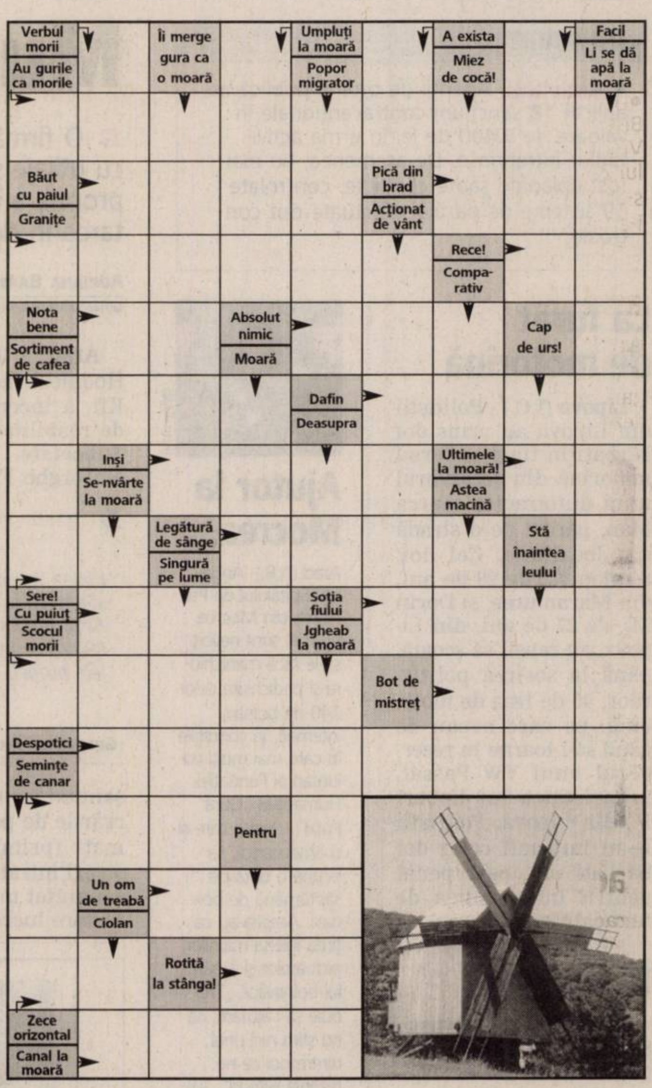

Soluția integramei din numărul precedent: C – F – BAR – FUMURI – EC – NODURI – O – TATU – TANC – SILF – ZOO – OU – IAR – RS – LM – LAUDE – SPATOSI – I – EROS – TG – ESEC – CARN – UA – PITIC – ASTIA – I – ATU – AO – AN – FANI

Nume............................Prenume..............................
Adresa...
Tel.........................Localitatea.................................
Sunteți abonat la **Adevărul**? DA ☐ NU ☐

ADEVĂRUL

CITIRE APOMETRE

Vineri, 7 martie. T. Păcăteanu, Monția, Bobocilor, Pescăruș, Clopotului, P-ța Obor, Tarafului, Cobzei, N. Lenau, Flacăra, S. Secula, Ghe. Sion, C-tin Gurban, Berzei, P-ța Eroilor, Banatului, Memorandului, Spartacus, V. Pârvan, I. Minea, V. Bogrea, N. Densușeanu, Corabiei, Cetății, Diogene, Părului, Micșunelelor, Gladiator, Pompei, Hector, Marte, Troiei, Cezar, Santinelei, Infanteriei, Prutului, Podgoriei, Crizantemelor, Caraiman, Zoe, Amurgului, Constanța, Junilor, Păuliș, Șiriei, Vișinului, Calea 6 Vânători, Dobrogea, Siret, Crișului, Arțarului, Ovidiu, Sălcuța, Cedrului, Buciumului, Câmpul Liniștii, C. Porumbescu, Țepeș Vodă, Paltinului, V. Hugo, Toamnei, Fulgerului, Călărașilor, Dorului, Foișor, Ursului, Moldovei, Bucovinei, T. Arpad, Cireșaiei, Negoi, Corbului, Fântânii, Concordiei, Nouă, Faurilor, Laptelui, Șt. Tenețchi, Călțunaș, Alexandru cel Bun, Grădinarilor, G. Doda, Corbului, Bogdan Voievod, I. Câmpineanu, P. Maior, București, Mălin, Sânzâienelor, Câmpeni, Tiberiu, Veneția, Libertății, Țebei, Rotarilor, C. Brâncuși, Maramureș, Ardealului, I. Jianu, Milcov, D. Cantemir, Toporaș, Arcașilor.

REȚETA ZILEI

Roșii umplute cu ciuperci

Ingrediente: 10 roșii mijlocii, 200 g ciuperci, 200 ml. smântană, verdeață tocată, un gălbenuș, două linguri cu unt, zeama de lămâie, sare și piper măcinat.

Mod de preparare: Se spală roșiile, se golesc de miez, se sărează puțin și se lasă să se scurgă, cu gura în jos. Se spală ciupercile, se taie felii subțiri, se stropesc cu zeama de lămâie și se pun să scadă, pe foc mic, cu o lingură cu unt, sare, piper măcinat și verdeață tocată. Se ia cratița de pe foc, când s-a răcit bine, se amestecă cu gălbenușul crud. Cu compoziția rezultată se umplu roșiile, care se așază într-o formă bine unsă cu unt. Se acoperă cu smântână și se lasă, în cuptorul încălzit, aproximativ o jumătate de oră. Printre ele se pune miezul scobit. Se pun pe platoul de servire.

Poftă bună!

PROGRAME TV

TVR 1

07:00 Jurnalul TVR Sport Meteo
07:40 File NATO
07:45 Hai să bucătărim! (reluare)
08:00 Trezirea la apel!
09:00 Jurnalul TVR
09:10 Trezirea la apel!
10:10 Cafeneaua astrelor (reluare)
12:00 Docu 'Joi Război pe calea undelor (r)
13:00 Cory și restul lumii (serial)
13:30 Clubul desenelor animate (desene)
14:00 Jurnalul TVR Sport Meteo
14:40 File NATO
14:45 Hai să bucătărim!
15:00 Tribuna partidelor parlamentare
15:30 Parlamentul României
16:30 Linia verde
17:00 Jurnalul TVR
17:15 Atunci și acum
18:00 1 vă recomandă
18:25 File NATO
18:30 Oglinda retrovizoare
19:00 Jurnalul TVR Sport Meteo

20:15 O dată-n viață
21:50 Jurnalul TVR Sport Meteo
22:15 File NATO
22:20 O dată-n viață
23:10 Flori frânte (comedie SUA, 2005) Cu: Bill Murray, Julie Delpy, Frances Conroy, Jessica Lange, Sharon Stone, Tilda Swinton. Regia Jim Jarmusch Don, burlac convins, este părăsit de ultima iubită. Viața lui ar putea continua ca și înainte, dar, o misterioasă scrisoare roz, îl obligă să reflecteze asupra trecutul său.
01:15 Interes general (r)
01:55 Jurnalul TVR (r) Sport Meteo
02:50 Dragoste și epoleți (acțiune Franța, 2005) (reluare)
04:20 1 vă recomandă (r)

PRO TV

07:00 Știrile ProTv Ce se întâmplă, doctore?
09:00 Omul care aduce cartea
09:05 Pe locuri, fiți gata, gătiți! (s)
10:00 Schimbare extremă (s)
11:00 Viața sub presiune (s)
12:00 Tânăr și neliniștit (s) (r)
13:00 Știrile Pro Tv
14:15 Alibi din dragoste (comedie SUA, 1988) Cu: Tom Selleck, Paulina Porizkova Regia: Bruce Beresford Disperat din cauză că l-a părăsit inspirația, autorul de romane polițiste Phil Blackwood se duce la tribunal și nimerește exact la procesul Ninei Ionescu, o frumoasă imigrantă româncă, acuzată că a înjunghiat un bărbat cu o foarfecă.
16:00 Tînăr și neliniștit (s)
17:00 Știrile ProTv Vremea
17:45 Happy Hour
19:00 Știrile Pro Tv Sport Vremea

20:30 Pus pe jar (acțiune SUA 2004) Regia: Tony Scott Producție: SUA, Marea Britanie, Mexic, 2004 Cu: Denzel Washington, Dakota Fanning, Marc Anthony, Radha Mitchell, Christopher Walken, Giancarlo Giannini, Rachel Ticotin, Mickey Rourke Un val de răpiri pune pe jar locuitorii din Mexico City, stârnind panică printre cetățenii bogați care au copii.
23:45 Piloții intergalactici (acțiune SUA 1999) Regia: Chris Roberts Cu: Freddie Prinze Jr., Saffron Burrows, Matthew Lillard, David Warner
20:30 Pus pe jar (acțiune SUA 2004) (r)
05:00 Pe locuri, fiți gata, gătiți! (s) (r)

ANTENA 1

07.00 În gura presei Mircea Badea realizează o nonconformistă revistă a publicațiilor sub titlul În gura presei.
08.00 Neatza (matinal) Dani și Răzvan și-au reunit forțele pentru a aduce în casele oamenilor, în fiecare dimineață, buna dispoziție atât de necesară pentru a avea o zi bună.
10.00 În gura presei (reluare)
11.00 Hercule (serial)
12.00 Miami Vice (serial)
13.00 Observator
13.45 Pastorul (serial)
15.00 Te pui cu blondele ? (divertisment) (reluare)
16.00 Observator
17.00 9595
18.00 Folclorul contraatacă (divertisment)
19.00 Observator Sport Meteo

20.30 Vreau să fiu vedetă (divertisment)
23.30 Diabolicele (dramă 2000, SUA) Regia: Jeremiah S. Chechik Cu: Sharon Stone, Isabelle Adjani, Chazz Palminteri Nicole și Mia sunt foarte diferite, dar au ceva în comun: amândouă îl primesc în patul lor pe Guy Baran și amândouă sunt sătule de dominația pe care acesta o exercită asupra lor.
01.030 Alias (s)
02.30 Gonind prin New Jersey (thriller SUA 1995) Regia: Nick Gomez Cu: Sharon Corely, Gabriel Casseus, Saul Stein
04.30 9595 (reluare)
05.30 Folclorul contraatacă (divertisment) (r)
06.15 Pastorul (s) (r)

HBO

06:00 Cupa Gilbert (Comedie, SUA, 2006) Cu: Terry Bradshaw, Christopher Gorham, Nicholas Brendon
07:30 Rătăcit în Yonkers (Dramă, SUA, 1993) Cu: Mercedes Ruehl, Richard Dreyfuss, Irene Worth, Brad Stoll
09:25 Zaina (Aventuri, Germania, 2005)
11:05 Brigada tigrilor (Acțiune, Franța, 2006)
13:10 Pe platourile de filmare
13:40 Ursulețul polar 2: Insula misterioasă (Aventuri, Germania, 2005) Cu: Maximilian Artajo, Céline Vogt
15:00 Michou (Comedie, Franța, 2007) Cu: Nathalie Baye, Mathieu Amalric, Gerard Depardieu
17:10 În slujba vieții (Acțiune, SUA, 2006) Cu: Kevin Costner, Ashton Kutcher
19:30 Cinema, Cinema, Cinema

20:00 Dinastia Tudorilor (s, Ep. 9)
21:00 Dinastia Tudorilor (s. Ep. 10)
21:55 Syriana (Thriller, SUA, 2005) Cu: George Clooney, Matt Damon, Tim Blake Nelson, Christopher Plummer, Amanda Peet, Jeffrey Wright
00:00 Click - Zapând prin viață (Comedie, SUA, 2006) Cu: Kate Beckinsale, Adam Sandler, Christopher Walken, Henry Winkler, David Hasselhoff
01:50 Camera de sus (Horror, Spania, 2006) Cu: Nieve De Medina, Montse Mostaza, Alejandra Lorenzo
03:05 Afacerea (Acțiune, Spania, 2006) Cu: Henry Thomas, Dean Stockwell

TVR 2

07:00 Bugetul meu (r) **07:35** Aventurile lui Sherlock Holmes (s) **08:35** Stele de la Hollywood (doc.) **09:05** Orgolii (s) **10:10** Tonomatul DP 2 **11:40** Aventurile lui Sherlock Holmes (s) **12:35** Popasuri folclorice **13:35** Replay (r) **14:30** Zestrea românilor (r) **15:00** Împreună în Europa ! **16:00** Jurnal **16:15** Jurnal **16:30** Autostrada TVR **18:00** Atletism **21:45** Ora de știri **22:45** Coolmea distracției **23:45** Whistler (s) **00:40** Bodies: între viață și moarte (s) **01:35** Reilly: aventurile unui spion (thriller) **03:05** Replay (r) **03:25** Tonomatul DP 2 (r)

INFO TV

9:00 Info 2 9:30 Subectul zilei - rel. 10:00 Maeștrii cascadoriei 11:00 Blanche 12:00 Viața la superlativ - rel. 13:00 Film14:30 Întrebări - rel. 15:30 Cum să-mi îngrijesc câinele 16:30 Provocările tehnologiei 17:00 Istoria 17:55 Minutul de lectură18:00 Info 1 18:30 Bomboana dulce-amară18:35 Subiectul zilei 19:00 Reportaj duminica - rel. 19:30 Cu Diana la cumpărături 20:00 Masa rotundă 21:55 Minutul de lectură - rel. 22:00 Info 2 22:30 Bomboana dulce-amară 22:35 Subiectul zilei - rel.

CINEMAX

07:00 Vara lui '42 (Romantic, Statele Unite ale Americii, 1971) **08:45** Cei mai frumoși ani (Romantic) **10:40** Chinezul (Dramă, Danemarca, 2005) **12:10** Poveste cu elefanți (Aventuri, Australia, 2006) **13:45** Fotbal & nebunii (Comedie, SUA, 2005) **15:25** Prietenul meu Meaulnes (Dramă, Franța, 2006) **17:05** Râul ucigaș (Aventuri, SUA, 1994) **19:00** Cei mai frumoși ani (Romantic) **21:00** Macbeth (Dr.) **23:20** Absent (Thriller) **00:50** Masters of Horror (s) **01:50** Orhideea sălbatică (Dramă, SUA, 1990) **03:40** Haos la periferie (Dr.) **05:10** Îngerii soarelui (Dr.)

PRIMA TV

07:30 Sport cu Florentina **07:35** Al șaptelea cer (s) **08:30** Teo Live (r) **10:00** Moștenirea iubirii (dramă, Germania 2005) **12:00** Teleshopping **12:30** Levintza prezintă (r) **13:00** Teleshopping **13:30** Camera de râs **14:00** Teleshopping **14:30** Dragoste și putere (s) **15:00** Focus **15:30** Home Video (r) **16:00** Flavours 3 bucătari(r) **16:30** Teo Live **18:00** Focus **19:30** Camera de râs **20:00** Călătorie periculoasă **22:00** 4400 (s) **23:00** CSI Investigații (s) **00:00** Surogat pentru sex (romantic, SUA 2004) **02:00** Focus (r) **03:00** Levintza prezintă (r)

PRO CINEMA

09:30 Nebun după tine **10:00** La Bloc (r) **10:30** Pădurea pierdută (r) **12:30** Teo (r) **13:45** La Bloc (r) **14:15** Hi Hi Puffy Ami Yumi **14:45** Aventurile lui Jackie Chan (d.a.) **15:15** Moștenitorul muntelui (s) (r) **16:15** Zoom în 10 **16:30** Proprietăți fierbinți (s) **17:00** Orașul groazei **19:00** Blue CollarTv (s) **20:00** Nebun după tine (s) **20:30** Moștenitorul muntelui (s) **21:30** Proprietăți fierbinți (s) **22:00** Virusul mortal (I) **00:00** Minți criminale (s) **01:00** Virusul mortal (av.)

NAȚIONAL

09.00 Neața Națiune **11.00** Aca-pulco HEAT (s) Acapulco Heat este o echipă de profesioniști în slujba C5, o coaliție secretă a cinci țări, care luptă împotriva terorismului. Însă existența acestei echipe nu este recunoscută de nici una dintre aceste țări, iar Acapulco Heat folosește ca paravan o firmă care vinde articole de plajă. **12.20** Uite cine câștigă **14.30** Miezul problemei (r) **16.00** Țara lui Papură Vouă **16.30** În plină acțiune (s) **17.30** Taxi Driver **18.30** Știri Național TV **20.00** Țara lui Papură Vouă **20.15** Frăția (f). **22.15** A doua invazie (f) **00.30** Emmanuelle (s)

ACASĂ

06:00 Pagini de viață (s) (r) **07:00** Destine furate (s) (r) **09:00** Războiul sexelor (s) (r) **09:45** Anita (s) **11:00** Iubire tîrzie (s) **12:00** Stăpîna destinului (s) **14:00** Inimă de țigan (s) (r) **15:30** Destine furate (s) **16:30** Vremea de ACASĂ **16:35** Destine furate (s) **17:30** Povești adevărate (divertisment) **18:30** Cele două fețe ale Anei (s) **19:30** Rățușca cea urîtă (s) **20:30** Inimă de țigan (s) **22:00** Amazonia (s) **23:00** Pagini de viață (s) **01:00** Inimă de țigan (s) (r) **02:30** Amazonia (r) **03:30** Luna (s) **05:15** Micuțul Frijolito (s)

B1

07:00 710 **10:00** Briefing (r) **11:00** NE PRIVEȘTE **12:00** Știri prezintă Alexandra Jeleboglu **13:05** Transporter (r) **13:35** Euromaxx (documentar) **14:35** Videoclipuri **15:30** Vedetele se intreaba (r) **16:00** Misiune imposibilă(r) **17:00** Pasul fortunei **19:00** Săptămâna mondenă **20:00** Din nou împreună (comedie, România 1977) **23:00** CLUB ZONE **00:00** Taboo (r) **01:00** AUTENTIC **02:00** Star Style **02:30** Secrete de Vedete (reluare)

HALLMARK

11.00 Amy (s) **12.00** Călărețul fără cap (f). 1999 **14.00** Fiicele lui McLeod (r) **15.00** Locuri ascunse (r) (f). **17.00** Amy (film serial) Bazat pe povestea adevărată a mamei actriței principale, Amy Brenneman, serialul este un tablou a trei generații de femei ale căror destine se împletesc, pe măsură ce acestea își înfruntă problemele de ordin personal și profesional. **18.00** Doc Martin (film serial) **20.00** Crimele din Midsomer: Moartea unui actor (film). Polițist, Marea Britanie, 1998 **22.00** Aparențe înșelătoare (f) Dramă, coprod., 2004 **00.00** În lipsa mea (film)

REALITATEA

09.00 Realitatea de la 09.00 **13.00** Realitatea de la 13.00 **14.50** Realitatea bursieră. Zilnic, de luni până vineri, Sorin Freciu și invitații săi vă dezvăluie culisele pieței de capital. Veți cunoaște mecanismele din spatele evoluției cursurilor direct de la profesioniștii domeniului. **15.05** Fabrica **16.00** Realitatea de la 16.00 **17.45** Editorii Realității **18.45** Money Express **19.15** Realitatea zilei **21.00** Realitatea de la 21.00 **22.00** Tănase și Dinescu **23.00** Oamenii realității **00.00** Realitatea de la 00.00 **00.50** Ziarul Realității

M1

6:50 Răsărit de soare **10:05** Film serial: Dr. Quinn **11:05** Don Matteo **12:05** Dragă Domnul Dr. **13:00** Știri, sport, meteo **13:30** Magazin de reabilitare **14:00** Pe urmele soldaților pierduți **14:35** Magazin regional **15:30** Vipera neagră **16:00** Baba Tv **16:35** Orășelul **17:35** Fereastra **18:15** Știri **18:40** Film serial: Dreptul la apărare **19:40** Film serial: Moștenitorul **20:30** Știri, sport **21:10** Cabaret **22:10** Să facem Festival! **23:10** Vineri seară **23:45** Casa culturii

DISCOVERY

12.00 Performance la superlativ **13.00** Brainiac **14.00** Confruntări și fiare vechi **15.00** Cum se fabrică? **16.00** Curse și fiare vechi **17.00** Mașini extreme **18.00** Auto-mobile americane recondiționate **19.00** Vânătorii de mituri. Vânătorii de mituri, cei doi experți în efecte speciale pentru filme artistice Adam Savage și Jamie Hyneman, ajutați de echipa lor încearcă să separe adevărul de legendele urbane. **20.00** Cum se fabrică? **21.00** Martor paranormal **22.00** Fenomene stranii **00.00** Jocurile video, pasiune și industrie **03.00** Suprema provocare a motoarelor

PE SCURT

• **Întâlnire.** Astăzi, 7 martie, ora 18, la Biserica Penticostală „Betania" (Arad, str. Vişinului, nr. 49-51) se vor întâlni fiii satului Zărand „din orice colţ al Pământului s-ar afla şi oricărei confesiuni religioase i-ar aparţine".

Candidează

Arad (A.P.) - Viceprimarul Levente Bognar *(foto)* a fost desemnat de preşedinţii organizaţiilor de cartier ale UDMR să candideze pentru fotoliul de primar. Levente Bognar a fost singurul membru al UDMR care şi-a exprimat această dorinţă. „Domnul viceprimar va avea toată susţinerea noastră pentru a putea învinge la finele acestei campanii electorale", ne-a declarat şi preşedintele UDMR Arad - Kiraly Andras.

(Foto: A. B.)

Aradul merge la Viena

Arad (A.P.) - Aradul va avea pentru prima oară un stand în cadrul celui mai mare târg imobiliar din Austria - Reed Messe, standul fiind cumpărat de Camera de Comerţ, Industrie şi Agricultură Arad. Nicolae Groşan, directorul CCIA Arad, a precizat că în momentul de faţă sunt în tratative cu mai multe firme din domeniul imobiliarelor, firme care vor dori să participe în cadrul standului CCIA Arad. „Târgurile şi expoziţiile fac parte din strategia cuceririi unor pieţe şi menţinerii celor deja existente", susţine şi Adrian Negrău, unul dintre organizatori. În cadrul acestei misiuni economice organizată de Camera de Comerţ agenţii economici se vor putea întâlni cu organizatorii de târg, cu reprezentanţi ai Ambasadei româniei la Viena şi cu reprezentanţi ai Camerei Federale din capitala austriacă.

Balamuc pe Episcopiei

■ Intersecţia străzilor Episcopiei cu Mărăşeşti, o investiţie cu scandal şi acuzaţii.

Arad (A.P.) - Montarea semafoarele la intersecţia străzilor Episcopiei cu Mărăşeşti şi trasarea unor marcaje care au delimitat într-un mod diferit benzile de circulaţie, provoacă nemulţumiri în rândul politicienilor.

„Semafoarele montate în această zonă au funcţionat o singură zi, iar rezultatul a fost blocarea traficului pe cele două străzi", precizează deputatul Mihai Calimente. În plus, viceprimarul Aradului, Tiberiu Dekany a declarat că „primarul Gheorghe Falcă a încălcat decizia Consiliului Local prin care s-au prevăzut locuri de parcare în zonă, fiind achiziţionată chiar şi aparatura pentru taxarea parcării. Gheorghe Falcă, însă, prin comisia de sistematizare a circulaţiei a eliminat acele locuri de parcare".

> *Trebuie să ne rugăm unii de alţii pentru a putea parca la sediul firmei*
>
> **INA MARCOI, AGENT ECONOMIC**

Pe de altă parte, agenţii economici din zonă sunt nemulţumiţi pentru că şi-au pierdut locurile de parcare.

Interesele din zonă

Primarul Gheorghe Falcă, contactat telefonic, susţine că: „Poziţia domnului deputat Calimente nu mă surprinde, cunoscut fiind faptul că domnul deputat locuieşte în zonă şi are anumite interese (gherete). Ceea ce mă surprinde este poziţia domnului viceprimar Dekany, care demonstrează că nici după patru ani nu cunoaşte care sunt funcţiunile Consiliului Local Municipal".

Şi poliţia recunoaşte că în acest moment traficul din zonă nu se desfăşoară conform reglementărilor rutiere. „Se aşteaptă intrarea în vigoare a hotărârii CLM privind ridicarea maşinilor parcate în locuri nepermise. Din momentul în care această hotărâre va funcţiona, ne vom asigură că pe sensul unde există o singură bandă nu se va mai parca.", subliniază inspector Tudur Teodor.

Intersecţia străzilor Episcopiei cu Mărăşeşti provoacă dispute politice (Foto: FAN)

Vrea Primăria

Ineu (A.P.) - Liberalii din Ineu şi-au desemnat candidatul pentru fotoliul de primar, în persoana lui Călin Abrudan. Adunarea Generală a PNL Ineu care s-a desfăşurat sâmbătă a decis că actualul preşedintele al Organizaţiei de Tineret a PNL Arad, ar fi cel mai potrvit ca edil al Ineului.

Cu Senatul, la Luxemburg

Luxembrug (A.P.) - Senatorul PRM Aurel Ardelean, membru în Comisia pentru învăţământ, ştiinţă, tineret şi sport, face parte din delegaţia Senatului României aflată într-o vizită de lucru în marele Ducat de Luxemburg.

Delegaţia are stabilită o întrevedere cu d-na Mady Delvauax-Stehers, ministrul Educaţiei Naţionale şi Formării Profesionale şi cu preşedintele Comisiei pentru învăţământ superior şi cercetare, după care se va întâlni cu Jos Scheuer, preşedintele Comisiei pentru Educaţie Naţională şi Formare Profesională. Senatorul Aurel Ardelean va avea şi o întrevedere cu conducerea Universităţii din Luxemburg privind „Rolul senatelor universitare în dezvoltarea autonomiei universitare". În partea doua a vizitei de lucru, delegaţia română va vizita Liceul Aline Mayrisch din Luxemburg, unde va purta discuţii cu Gaston Ternes directorul liceului.

AICI E LOCUL CARIEREI TALE!
www.romjob.ro
PORTAL NAŢIONAL DE LOCURI DE MUNCĂ!

DECANUL FLORIN DUMESCU, ÎN FAŢA STUDENŢILOR DE LA ŞTIINŢE ECONOMICE

(H-286215)

Universitatea de Vest „Vasile Goldiş"
Facultatea de Ştiinţe Economice

Facultatea de Ştiinţe Economice din cadrul Universităţii de Vest „Vasile Goldiş" a luat fiinţă în anul universitar 1990-1991.
Prin curriculum-ul academic şi specializările oferite, facultatea pregăteşte specialişti capabili să răspundă solicitărilor economiei moderne de tip durabil, absolvenţii primind titlul de „economist" şi bucurându-se de o bună apreciere în mediul financiar-bancar şi de afaceri din România.
Facultate acreditată, aceasta beneficiază de o bază didactico-materială modernă şi de un corp profesoral de excepţie din care peste 50% sunt profesori şi conferenţiari universitari. Studenţii facultăţii au acces la informaţii atât prin intermediul bibliotecilor dotate cu literatură de specialitate de ultimă oră şi CD-uri multimedia cu informaţii din domeniu, cât şi prin posibilitatea conectării la Internet în cele trei laboratoare de informatică.

Pentru a fi pregătiţi pentru mediul de afaceri din România, studenţii facultăţilor participă la cercetarea ştiinţifică prin intermediul cercurilor ştiinţifice studenţeşti, unde sub îndrumarea unor cadre didactice de valoare iau contact cu cercetarea de piaţă şi analiza conjucturală a mediului economic, activitatea lor concretizându-se în studii şi referate prezentate în cadrul sesiunii de comunicări ştiinţifice „Zilele Academice Arădene".
Colaborările internaţionale ale Facultăţii de Ştiinţe Economice cu instituţii universitare din Italia, Franţa, Germania, Serbia şi Ungaria, oferă posibilitatea studenţilor de a realiza stagii de pratică în companii de prestigiu de peste hotare.
Prin specificul facultăţii, studenţii pot beneficia, pe lângă bursele de excelenţă şi merit oferite de societăţi economice interesate să-şi apropie la absolvire viitorii specialişti de elită. Afilierea Universităţii la Federaţia Europeană a Şcolilor Superioare (FEDE) asigură omologarea europeană a diplomelor obţinute prin examene susţinute în cadrul FEDE, în domeniul Marketingului strategic şi operaţional.

Performanţele facultăţii
Granturi sau contracte realizate sau în curs de realizare
- Proiect „Centrul de cercetare dezvoltare şi cooperare transfrontalieră Arad-Bekes";
- „Studiul potenţialului turistic din municipiul Arad şi împrejurimi";
- Participare la proiectul SECAL de gestionare şi comunicare cu privire la riscul alimentar. Proiect internaţional cu participare din Franţa, Italia, Ungaria şi România;
- „Evaluarea gradului de poluare acvatică prin biomarkeri şi biosenzori celulari în vederea biomonitorizării bazinului Dunării şi aprecierii calităţii produselor alimentare de origine acvatică";
- Facultatea participă, prin decanul facultăţii, Conf. Univ. dr. Florin Dumescu, la un grant al Academiei Române pe tema identificării, monitorizării şi managementului ecosistemelor degradate;
- Eficientizarea activităţii IMM-urilor prin implementarea metodelor moderne de management;
- Proiect „Reducerea inegalităţilor socio-economice dintre ţări, în contextul global al extinderii Uniunii Europene", proiect în derulare în comun cu Universităţi din Slovacia, Austria şi Bulgaria;
- Participare la Programul Eramus cu studenţi şi mobilitate a cadrelor didactice.

SPECIALIZĂRI
MARKETING:
- 3 ani, cursuri de ZI, 180 de credite
- 3 ani, învăţământ la distanţă, 180 de credite
- 3 ani, frecvenţă redusă
ADMINISTRAREA AFACERILOR
- 3 ani, cursuri de ZI, 180 de credite
CONTABILITATE ŞI INFORMATICĂ DE GESTIUNE
- 3 ani, cursuri de ZI, 180 de credite
- 3 ani, învăţământ la distanţă, 180 de credite
ECONOMIA COMERŢULUI, TURISMULUI ŞI SERVICIILOR
- 3 ani, cursuri de ZI, 180 de credite
- 3 ani, învăţământ la distanţă, 180 de credite
FINANŢE – BĂNCI
- 3 ani, cursuri de ZI, 180 de credite
În urma absolvirii cursurilor acestei facultăţi veţi obţine titlul de LICENŢIAT ÎN STUDII ECONOMICE
PROGRAM MASTERAT:
- Management şi marketing global
- Marketing, audit şi expertiză contabilă
- Marketingul societăţilor comerciale
- Administrarea afacerilor
- Management organizaţional şi al resurselor umane

CONDUCEREA FACULTĂŢII DE ŞTIINŢE ECONOMICE
DECAN - Conf. univ. dr. Florin Dumescu
PRODECANI – Prof. univ. dr. Dorina Ardelean
Prof. univ. dr. Cristian Haiduc
Conf. univ. dr. Klein Ladislau
CANCELAR – Conf. univ. dr. Maniov Vichentie

RECLAMĂ

PE SCURT

• **Intensa.** În cadrul Programului INTESA, la Universitatea de Vest „V. Goldiş” se vor desfaşura, timp de două săptămâni, cursurile de Politici pentru Egalitate de Şanse, predate de către prof. Alisa Del Re de la Universitatea de Studii din Padova.

De la lectură la lecturi

Arad (V.F.) - De curând a văzut lumina tiparului partea a doua a „micului îndreptar practic”, „De la lectură la lecturi”, realizat de prof. Florica R. Cândea. Cartea este un util dar de Mărţişor dedicat exclusiv celor ce vor să dezlege tainele literaturii în general şi a lecturilor în special. Completare a primului volum, oferă copiilor o bibliografie practică şi operele de referinţă ale scriitorilor canonici ai literaturii române. Lucrarea este scrisă (şi) de elevi, pentru elevi, ei semnând prima şi ultima pagină, ca membri ai cenaclului „Simfonii lirice” (elevi ai cl. a VIII-a C de la Şc. Gen. nr. 5).

De la lectură la lecturi
Mic îndreptar practic
(partea a II-a)

www.aradon.ro
Aici fotografiile de la lansare

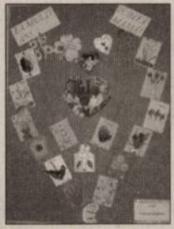

Felicitări pentru mămici

Arad (C.M.) - Păstrăm în suflet chipul drag al celor care ne-au dat viaţă şi ne străduim, de câte ori avem ocazia, să le facem o bucurie. La fel au gândit şi copiii Grădiniţei P.P. 22 Arad, grupa pregătitoare pentru şcoală, îndrumaţi de institutor Janina Cozma, atunci când au adunat într-un mănunchi felicitările confecţionate de ei - pe care le-au denumit „La multi ani, iubită mamă!”- şi le-au expus, în vitrina unui magazin de pe b-dul Revoluţiei, pentru a putea fi admirate de toţi. E un mod original în care cei mici au înţeles să le sărbătorescă pe mămici.

Manifest pentru iubire

Arad (V.F.) - În cadrul campaniei „Manifest pentru iubire”, la Şcoala Generală „M. Eminescu” s-a desfăşurat, recent, o întâlnire a elevilor cl. a VI-a C, diriginte Marcu Carmen, cu poeţii Nicolae Nicoară Horia şi Marcu Ioan Vasile, pentru a marca 223 de ani de la Răscoala lui Horia, Cloşca şi Crişan şi martiriul acestora pentru libertate şi drepturi ale românilor .

Moţii poartă în suflet cel mai dureros mărţişor, prins acolo la Alba Iulia, la 1785, Mărţişor înroşit cu cutremurătoarele cuvinte ale lui Horia „Mor pentru popor” - a povestit poetul Nicoara şi a recitat din versurile sale, doine rostogolite în „tulnic stelar”. Apoi a recitat versuri de suflet poetul Vasile Marcu, impresionand cu „Dor de Iancu”.

Activitatea s-a incheiat cu un concurs „Martiri ai neamului românesc”, câştigători fiind desemnaţi elevii Grecu Martina, Kothai Elisabeta, Trifu Casiana , Bodnariu Georgiana si Grozia Bogdan.

Au mai participat la acest medalion literar şi istoric directoarea şcolii Moldovean Iliţa şi bibliotecara Drăgan Maria.

Laureaţi la judeţeana de mate

■ Colegiul Naţional „Moise Nicoară” a găzduit faza judeţeană la olimpiada de matematică.

Arad (V.F.) - La sfârşitul săptămânii trecute, elevii selecţionaţi în urma etapelor pe centre au concurat la faza judeţenă, cea care stabileşte lotul Aradului pentru faza naţională a olimpiadei de matematică (programată să se desfăşoare la Timişoara) cât şi pentru concursul interjudeţean „Traian Lalescu” (care va avea loc la Deva). Iată clasamentele:

„Moise Nicoară”, locul de întâlnire a celor mai „tari” matematicieni (Foto: Margareta Szego)

Clasa a IX-a

Premiul I: Ţociu Laura, C.N. „M. Nicoară” (prof. Negrilă Liliana), Magda Andrada, C.N. „M. Nicoară” (prof. Portal Vilhelm); **II:** Maralescu Felix, C.N. „E. G. Birta” (prof. Dumitrică Sorin), Vărşăndan Laura, C.N. „M. Nicoară” (prof. Portal Vilhelm), Barbu Alex, C.N. „M. Nicoară” (prof. Portal Vilhelm); **III:** Brandibur Oana, Gr. Şc. „M. Viteazul” Ineu (prof. Jurca Dorina), Ghiţă Vlad, C.N. „M. Nicoară” (prof. Negrilă Liliana), Marian Emanuel, Gr. Şc. Pâncota (prof. Cornea Marinel); **Menţiuni:** Pârloiu Gerald, Gr. Şc. „M. Viteazul” (prof. Jurca Dorina), Brădean Marc, Gr. Şc. „M. Viteazul” Ineu (prof. Jurca Dorina), Grozescu Beniamin, C.N. „M. Nicoară” (prof. Portal Vilhelm), Ilieş Cristina, Gr. Şc. „M. Viteazul”, (prof. Jurca Dorina)

Clasa a X-a

Premiul I: Vlad Adina, C.N. „Moise Nicoară”, (prof. Bodrogean Ovidiu), Filip Laurian, C.N. „M. Nicoară” (prof. Alexa Titiana), Lascu Andrei, C.N. „M. Nicoară” (prof. Alexa Titiana); **II:** Bonca Adelina, C.N. „E. G. Birta” (prof. Cameniţă Marcel), Novanc Andreea, C.N. „M. Nicoară” (prof. Bodrogean Ovidiu); **III:** Micula Adina, C.N. „M. Nicoară”, (prof. Alexa Titiana); **Menţiuni:** Druta Dorothea, Gr. Şc. „M. Viteazul” (prof. Bortos Aurora), Hadnagy Kinga, Gr. Şc. C. Gergely (prof. Peter Andrei), Handra Bianca C.N. „M. Nicoară” (prof. Bodrogean Ovidiu) , Şerban Alexandra, Lic. Ped. „D. Ţichindeal” (prof. Boscenco Claudiu), Todinca Alina. Gr. Şc. Pâncota, (prof. Cornea Marinel).

Clasa a XI-a

Premiul I: Băltean Lugojan Radu, C.N. „M. Nicoară” (prof. Potocean Octavia); **II:** Demean - Dumulesc Sebastian, C.N. „M. Nicoară” (prof. Potocean Octavia), Gavra Ioana, C.N. „M. Nicoară”, (prof. Toader Mariana), Neagu Bianca, Gr. Şc. „M. Viteazul” (prof. Bortos Aurora), Onuta Andreea, Liceul teoretic “V. Goldiş” (prof. Cheta Doina); **III:** Frenţ Ligia, C.N. „M. Nicoară”, (prof. Potocean Octavia), Todorovici Ioan, C.N. „M. Nicoară” (prof. Potocean Octavia); **Menţiuni:** Tuca Silviu, C.N. „M. Nicoară” (prof. Potocean Octavia), Bocsa Catalin, C.N. „M. Nicoară”, (prof. Toader Mariana), Buretea Valentin, C.N. „M. Nicoară”, (prof. Potocean Octavia), Horin Alexandru, C.N. „M. Nicoară”, (prof. Potocean Octavia), Urban Mihaela, C.N. „M. Nicoară”, (prof. Toader Mariana).

> *Au fost probleme cu un grad ridicat de dificultate care s-au adresat elevilor capabili de performanţă*
>
> **PROF. VIOREL TUDORAN, INSPECTOR DE SPECIALITATE**

Clasa a XII-a

Premiul I: Lasc Anca, C.N. „M. Nicoară” (prof. Portal Vilhelm); **II:** Roşu Lucian, C.N. „M. Nicoară” (prof. Portal Vilhelm), Papiu Alexandru, C.N. „Moise Nicoară” (prof. Toader Mariana); **III:** Lucaci Ciprian, Gr. Şc. Ind. Sebiş (prof. Pele Tamara), Balas Adina, C.N. „M. Nicoară” (prof. Toader Mariana), Druta Cristian, Gr. Şc. „M. Viteazul” (prof. Jurca Dorina); **Menţiuni:** Bîrza Romina, C.N. „E.G. Birta” (prof. Cameniţă Marcel), Boca Alina, C.N. „M. Nicoară” (prof. Toader Mariana) Duca Daniela, Lic. Teoretic „V. Goldiş” (prof. Barbatei Ovidiu), Hatcau Crina Diana, Gr. Şc. Ind. Sebiş (prof. Pele Tamara).

Îţi dăruiesc un mărţişor... (Foto: S.D.)

Ziua mărţişorului

Arad (V.F.) - Elevii claselor a II a A şi B de la Şcoala Generală „Nicolae Bălcescu” Arad (institutoare Sas Dorina şi Bubulici Dorina) au sărbătorit ziua Mărţişorului în mijlocul confecţionerelor de la S.C. ARCOOM S.A., secţia Vlaicu.

Emotia şi dragostea s-a oglindit pe chipurile acestora atunci când au ascultat cântecele dedicate lor şi când li s-au oferit marţişoarele confecţionate cu multă migală şi dragoste de elevi.

Vizita elevilor aici a fost şi un prilej de a vedea ce lucrează şi cum lucreaza în secţia de confecţii, conducătoarea secţiei explicându-le cu multă răbdare şi pricepere în ce constă munca lor.

ÎNSEMNĂRI DE SCRIITOR

Rostul întrebărilor lui Štefanco

■ Poezia liderului spiritual nădlăcan Ondrej Štefanko e atinsă de dinamismul şi robusteţea ideilor sale

Gheorghe Mocuţa
adevaruldearad@informmedia.ro

La exact o săptămână după moartea tânărului şi talentatului poet nădlăcan Adam Schuhanski, breasla scriitoricească a fost cutremurată de vestea dispariţiei fulgerătoare, în plină forţă creatoare, a scriitorului Ondrej Štefanko, liderul spiritual al comunităţii slovace din Nădlac, cel care prin dinamismul, iniţiativa şi farmecul său personal a reuşit să coaguleze forţele spirituale de aici şi să le impună în orizontul românesc şi central european.

Ondrej Štefanko era o prezenţă stenică pentru prietenii săi români, atât prin optimismul său nativ cât şi prin pragmatismul său care nu se prea potriveşte unui poet de calibrul său. Scriitorul avea un proiect clar încă din tinereţe şi, adept al celei de a treia Europe, a periferiilor, a ştiut să folosească pârghiile diplomaţiei pentru atragerea unor fonduri în folosul comunităţii şi al culturii identitare. A fost un vizionar care şi-a pus întrebări şi a ştiut să găsească Rostul întrebărilor sale, cum inspirat se numeşte prima antologie personală, de poezie tradusă în româneşte. A mizat pe forţa, orgoliul şi renumele acestei mici şi puternice comunităţi din vestul ţării pentru a-şi întemeia o editură şi o revistă bilingvă. A introdus spiritul stimulativ şi competitiv în creaţia nădlăcană care a devenit astfel „fenomenul nădlăcan”, capabil să recupereze şi să continue tradiţia.

L-am condus pe ultimul drum într-o frumoasă zi de iarnă, luminoasă şi primăvăratică. Am simţit nu numai mobilizarea exemplară a comunităţii ci şi o mână providenţială care ne conducea prin istoria acestei comunităţi spre locul de veci al unui important scriitor. Apariţia surprinzătoare a unui cal alb, înhămat la o grapă, silueta vămii spre apus, apoi mormântul deschis cu un cosciug gol, un fel de leagăn al morţii în care se închide cosciugul cu trupul mortului (terenul mlăştinos i-a obligat pe localnici să-şi confecţioneze un cosciug dublu), toate acestea m-au transportat spre un tărâm iniţiatic, copleşindu-mă cu simbolurile lui.

Asemeni omului care a fost, şi poezia lui Ondrej Štefanko, a celui care rămâne, e atinsă de dinamismul şi robusteţea ideilor sale. O poezie când furioasă şi tăioasă, în ton cu generaţia subversivă, când glorioasă, în ton cu clocotul personal. Un clocot care se temperează în timp, aducând elogiul seminţei („sămânţă e totul”) sau al zborului zădărnicit de „fumul miriştilor arse”. Un clocot care se ascunde apoi în gestul umil de a mângâia coaja copacului dar şi în acela colosal de a despica spaţiul.

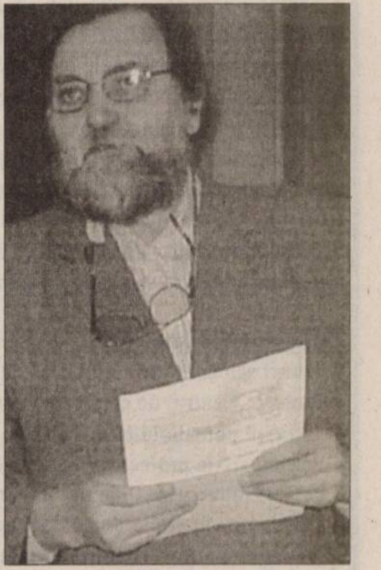
Poezia lui Ondrej e un monument de hotar al comunităţii nădlăcane (Foto: FAN)

PE SCURT

- **Comitetul Antitortură** al Consiliului Europei a stabilit, după o vizită în închisoarea Imrali din Turcia, că fostul lider PKK Abdullah Ocealan nu a fost victima niciunei otrăviri, recomandând însă încetarea detenţiei în izolare pentru îmbunătăţirea sănătăţii sale mentale. Experţii CoE anunţă că, în pofida acuzaţiilor susţinătorilor lui Ocealan, concentraţia de metale găsită în organismul deţinutului nu este periculoasă.
- **Impresionat.** Preşedintele Senatului, Nicolae Văcăroiu, a avut, ieri, o întrevedere cu emirul statului Qatar, şeicul Hamad Bin Khalifa Al Thani, care s-a declarat impresionat de Palatul Parlamentului, precizând că în Qatar nu s-au construit edificii atât de mari.

Fără calendar

Washington (MF) - Şeful Statului Major Interarme din Statele Unite, amiralul Michael Mullen, a declarat că se opune unui calendar de retragere a trupelor din Irak, sugerat de membrii opoziţiei democrate. „Sunt împotriva unui calendar”, a declarat el. În plus, „sunt îngrijorat de orice retragere care ar putea reduce complet progresele înregistrate în Irak”, a reiterat el. „Oricare ar fi direcţia adoptată de noua administraţie, voi studia problema, voi face recomandarea, preşedintele, el sau ea, va lua decizia şi vom acţiona în consecinţă”, a adăugat oficialul.

Michael Mullen (Foto: FAN)

Jacques Chirac (Foto: EPA)

Martor la proces

Paris (MF) - Fostul preşedinte francez Jacques Chirac a fost convocat în calitate de martor în cadrul anchetei care vizează o fostă imprimerie suspectată că ar fi participat la finanţarea partidului său, RPR. Societatea de economie mixtă pariziană de prestaţii (Sempap), desfiinţată în 1996, este suspectată că a favorizat mai multe firme să achiziţioneze contracte publice, că a finanţat RPR prin intermediul cabinetului primarului capitalei franceze, condus de Chirac, şi că ar fi imprimat documente personale pentru Bernadette Chirac, soţia fostului preşedinte. Scandalul Sempap este unul din dosarele în care figurează Chirac.

Nordul Irakului bombardat din nou de turci

Erbil (MF) - Armata turcă a lansat miercuri o nouă serie de atacuri aeriene şi focuri de artilerie care au vizat o zonă din Kurdistanul irakian, a anunţat un purtător de cuvânt al Partidului Muncitorilor din Kurdistan (PKK), relatează AFP.

„Bombardamentele au început la ora locală 03.00 (02.00, ora României), în regiunea Bazger, din districtul Sidikan, din regiunea Erbil şi continuă sporadic”, a asigurat Ahmad Danis, reprezentantul relaţiilor externe al PKK.

Acesta nu a reuşit să facă un bilanţ al bombardamentelor. În acest sector foarte puţin populat, nici să precizeze intensitatea atacurilor. Acesta nu a menţionat nici eventualele ţinte.

Armata turcă a condus între 21 şi 29 februarie o ofensivă în Kurdistanul irakian împotriva rebelilor PKK care conduc încă din 1984 o luptă armată împotriva statului turc, soldată cu 37.000 de morţi.

Şeful Statului Major al armatei, generalul Yasar Buyukanit, a precizat luni că această incursiune militară împotriva bazelor PKK din zona Zap, situată în apropierea frontierei turce, a fost un „enorm succes”.

Acesta a anunţat că Turcia va efectua noi operaţiuni împotriva rebelilor kurzi din nordul Irakului, atunci când va considera că este necesar.

Armata turcă susţine că cel puţin 240 de rebeli kurzi au fost ucişi în cele opt zile de atac, soldate cu moartea a 27 de turci.

Înainte de summit. NATO a luat în discuţie ieri aspiraţiile a cinci state în vederea aderării. Reuniunea miniştrilor de Externe de la Bruxelles a avut ca scop evaluarea gradului de pregătire a trei state de la Marea Adriatică - Croaţia, Albania şi Macedonia - şi a Ucrainei şi Georgiei, în vederea aderării la alianţa militară. Croaţia are cele mai mari şanse să primească o invitaţie de aderare la NATO la summitul alianţei din aprilie, de la Bucureşti. Ea ar putea fi însoţită de Albania şi Macedonia. Georgia şi Ucraina pot cel mult să spere că vor primi o ofertă privind Planul NATO pentru Aderare, care să le pregătească pentru o aderare ulterioară. (Foto: EPA)

Uninominalul, contestat

Lucian Bolcaş: Sesizarea privind uninominalul a fost depusă la Curtea Constituţională.

Bucureşti (MF) - Vicepreşedintele executiv al PRM, Lucian Bolcaş, a anunţat, ieri, într-o conferinţă de presă, că sesizarea privind legea votului uninominal este depusă la Curtea Constituţională. Bolcaş a precizat că sesizarea a fost înregistrată la Curtea Constituţională cu numărul 2417/6.03.2008.

El a arătat că sesizarea a fost semantă de 26 de senatori PRM şi PC, dar şi de un senator independent, în persoana lui Dan Claudiu Tănăsescu. Bolcaş a subliniat că sesizarea a fost semnată de senatorii PC, şi nu de către deputaţii conservatori, care au votat în favoarea acestei legi.

El a arătat că senatorii PC au beneficiat de dreptul lor de a se pronunţa asupra acestei legi, în condiţiile în care ei nu au dezbătut legea şi nici nu au votat-o, legea trecând în mod tacit de Senat.

Examinare globală

Potrivit lui Bolcaş, sesizarea reprezintă o cerere de examinare globală a Legii privind introducerea votului uninominal, axată pe 6 puncte esenţiale care fac referire directă la 12 articole ale legii.

Din partea PRM au semnat sesizarea preşedintele partidului, Corneliu Vadim Tudor, şi senatorii Mihai Ungheanu, Nicolae Iorga, Dina Carol, Ilie Petrescu, Aurel Ardelean, Viorel Dumitrescu, Gheorghe Funar, Constantin Găucan, Ilie Ilaşcu, Irina Loghin, Eugen Mihăescu, Viorica Moisuc, Petru Stan, Ioan Nasleu, Verginia Vedinaş.

Dan Claudiu Tănăsescu este singurul senator independent care a semnat sesizarea, dar el a fost senator PRM, fiind exclus din partid în toamna anului 2007.

Din partea PC au semnat sesizarea senatorii Rodica Stănoiu (fostă PSD), Gavrilă Vasilescu, Radu Terinte, Marius Marinescu (fost PD), Sabin Cutaş, Silvia Ciornei, Cornel Pascu, Codruţ Şereş şi Irinel Popescu.

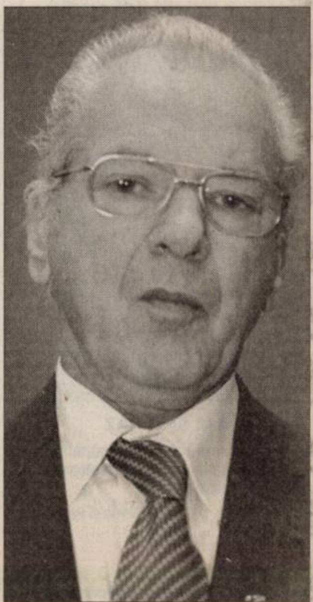

Vicepreşedintele PRM, Lucian Bolcaş (Foto: FAN)

Premierul Tăriceanu l-a primit pe cancelarul austriac Alfred Gusenbauer cu onoruri militare (Foto: EPA)

Cancelarul Austriei în România

Tăriceanu cere firmelor austriece să îl contacteze personal dacă au dificultăţi în România.

Bucureşti (MF) - Cancelarul federal al Austriei, Alfred Gusenbauer, a fost primit, ieri, la Palatul Victoria, cu onoruri militare, de către premierul Călin Popescu Tăriceanu, în cadrul vizitei oficiale efectuată în România.

Se implică personal

Premierul Tăriceanu şi cancelarul austriac au discutat despre temele aflate pe agenda europeană, relaţiile economice dintre cele două ţări, mediul de afaceri din România, se arată într-un comunicat al Guvernului.

La discuţii au participat şi delegaţii ale oamenilor de afaceri austrieci şi români.

Premierul Tăriceanu a cerut firmelor austriece să îl contacteze personal, la Cabinet, atunci când întâmpină dificultăţi în derularea afacerilor în România, arătând că doreşte ca mediul economic intern să fie deschis competiţiei şi să asigure un tratament egal pentru investitori.

„Am cerut firmelor din Austria ca ori de câte ori întâmpină probleme sau dificultăţi să nu ezite să facă apel la autorităţile române, inclusiv la Cabinetul primului-ministru, pentru a depăşi dificultăţile pe care uneori le-au întâmpinat”, a spus Tăriceanu, la finalul întâlnirii cu cancelarul Austriei. El a precizat ulterior, răspunzând întrebărilor presei privind îngrijorarea investitorilor faţă de lipsa unor progrese în combaterea corupţiei din România, că invitaţia este valabilă pentru toate companiile care lucrează în ţară, indiferent de acţionariat.

Tăriceanu şi Gusenbauer au convenit, în timpul discuţiilor, să constituie un grup de lucru care să propună proiecte de valorificare a resurselor Dunării, în principal în sectorul turistic, de către toate ţările riverane fluviului, incluzând Ungaria, Serbia, Bulgaria.

> *M-am adresat direct tuturor companiilor care operează în România, nu numai celor austriece.*
>
> **PREMIERUL TĂRICEANU**

Explozie de mică amploare în Times Square

Oficial: Securitatea naţională a SUA nu este ameninţată, după explozia din New York.

New York (MF) - O explozie de mică amploare s-a produs ieri dimineaţă în zona Times Square din New York, în apropierea unui centru de recrutare al armatei americane.

Posturile de televiziune locale relatează că deflagraţia a fost provocată de un dispozitiv exploziv sau incendiar. Traficul rutier a fost restricţionat în zonă.

Poliţia a comunicat că explozia, produsă la ora 3.45 (10.45 ora României), a provocat daune minore la centrul de recrutare, însă nu există victime.

Postul de televiziune NY1 a relatat că o mică bombă sau un dispozitiv incendiar a fost aruncat spre centrul de recrutare, unul dintre geamuri fiind spart.

Traficul metroului din New York a fost afectat din cauza restricţiilor impuse de poliţie după explozia din Times Square.

Securitatea Statelor Unite nu pare să fie ameninţată, după explozia care a avut loc ieri la un centru militar de recrutare, situat în Times Square din New York, a anunţat Departamentul american de Securitate Internă.

Purtătoarea de cuvânt a Departamentului, Laura Keehner, a declarat că FBI participă la ancheta privind explozia. Aceasta a precizat că ancheta este încă la început, dar a adăugat că „nu există informaţii credibile care să sugereze o ameninţare iminentă la adresa securităţii interne”.

ADEVĂRUL Cotidian independent Arad
MARE Publicitate: 08.00-19.00 Tel: 280904
MICA Publicitate: 08.00-19.00 Tel:210775
Preluarea anunţurilor pentru următoarea zi se face până la ora 16.00

ADMINISTRATORUL UNIC
al S.C. CENTRAL S.A Arad

CONVOACĂ

ADUNAREA GENERALĂ A ACTIONARILOR

În data de 07.04.2008 ora 10,00 la sediul societății din Arad, str Horia, nr.8, cu următoarea

ORDINE DE ZI:

1.Raportul de gestiune pe anul 2007
2.Raportul de audit pe anul 2007
3.Aprobarea bilanțului contabil şi a contului de profit şi pierderi pe anul 2007
4.Aprobarea B.V.C pe anul 2008-03-06
5.Diverse

ADMINISTRATOR UNIC,
Torcoş Florian

(H-285281)

JRL Edition

Arad, Zona Industrială Vest, Str. III, nr. 5

Angajeaza :

PERSOANE CU EXPERIENTA IN CONSTRUCTII SI AMENAJARI INTERIOARE

Cerințe:
- seriozitate
- indemanare
- responsabilitate

Oferim:
- pachet salarial extrem de atractiv si de motivant
- bonuri de masa
- transport la/de la locul de munca
- conditii de munca deosebite

Cererile de angajare se depun pana in data de 14.03.2008 la:
Tel : (0257) - 272508
Fax: (0257) - 272582
email: office@jrl.ro
sau la sediul din Zona Industriala Vest, Str. III, nr. 5

Numai candidatii selectati vor fi invitati la un interviu, a carui data va fi stabilita de comun acord cu acestia.
Toate candidaturile vor fi analizate cu obiectivitate si in deplina confidentialitate

(H-271764)

CAMERA DE COMERȚ ARAD
Organizează următoarele cursuri:
- ***Operator calculator-inițiere, Web Designer***
- ***Inspector resurse umane***
- ***Contabilitate şi aplicaţii pe calculator;***
- ***Auditor in domeniul calitatii;***
- ***Specialist in domeniul calitatii***
- ***Auditor de mediu***
- ***Agent de vanzari, Agent imobiliar***
- ***Ospatar, Bucatar, Cofetar - Patiser***
- ***Limba: engleză, italiană, franceză, germană, spaniolă, română;***

Informaţii la sediul Camerei de Comerț Arad, Str.Cloşca nr. 5, Tel.: 20.88.07; 20.88.08

(H-270777)

SC AGRIROM SRL

Angajează

Şofer Distribuitor

Condiţii:
- Experienţă în domeniul distribuţiei - 3 ani
- Fără cazier judiciar
- Domiciliu stabil pe raza Mun. Arad (Vladimirescu)
- Permis de conducere auto categoria B+C

Asigurăm:
- Telefon de servici
- Salariu motivant
- Diurna + bonuri de masă

Informaţii la telefon: 0743008432, 0740115099

(H-271816)

·A·S·A·

.A.S.A. Servicii Ecologice S.R.L. angajeaza:

1 SOFER AUTOCAMION
1 MECANIC AUTO
(In cadrul Atelierului de Intretinere Parc Auto)

Cerinte: bune cunostinte in reparatii curente autocamioane
Oferim: Conditii de salarizare motivante, Tichete de Masa, Transport
Informatii suplimentare la telefon: 0746.522.791

(H-286462)

Felicitări (67)

Azi când adaugi cel de-al 4-lea trandafir în buchetul vieții nepoțica noastră

DALIA SAZARAZ

îți dorim o copilărie fericită sănătate iar bunul Dumnezeu să te ocrotească mereu. Te iubim adorată!

Ica și Petre (Meme și Pepe)

Cele mai frumoase flori din lume pentru tine,

CLAUDIA IOANA CĂUȘ
la aniversarea zilei de naștere.
LA MULȚI ANI!
îți urează tata Mircea Ivan.

A 7-a primăvară a vieții tale, dorim să-ți fie binecuvântată, iar cu farmecul copilăriei tale să umpli viețile noastre cu bucurie și lumină.
„LA MULȚI ANI".

Pentru

GABRIEL EMANUEL WESSER.
Cu mult drag, părinții, bunicii și tușica

Cu ocazia împlinirii a 53 de primăveri din partea soției un călduros
LA MULȚI ANI
și multă sănătate pentru cel mai bun soț și tată
NELU ZEKANY.

Sărbătoarea zilei de naștere ne oferă plăcutul prilej de a transmite domnului
conf. univ. dr.
MARIUS GREC,
Decan al Facultății de Științe Umaniste, Politice și Administrative
cele mai bune gânduri, alături de cele mai calde urări de sănătate, prosperitate și noi succese profesionale.
LA MULȚI ANI!
Familia prof. univ. dr. Dorina și Aurel Ardelean.

La împlinirea primului anișor pentru finuțul nostru
LASC ADRIAN-LUCIAN
din Șicula
LA MULȚI ANI
și tot binele din lume îi urează nașii Georgiana, Anca și Lucian Bucatoș din Ineu.

Pentru celmai tare fermier din Vărșand,
ZEKANY IOAN,
un călduros
LA MULȚI ANI
și multă sănătate din partea familiei.

Vând ap. 1 cameră (01)

- **Apartament 1** cameră, 44 mp la casă, zona P-ța Sârbească, 34.800 Eu. Telefon 0726.310.337.
- **Apartament 1** cameră, hol, bucătărie, baie, Praporgescu, bl. 10. Telefon 0741.217.858, orele 9.00-14.00.

APARTAMENT 1
camere, bloc nou, Tabakovici, 44 mp, finisat complet, 36.500 Eu. Telefon 228411, 0744.849.390.

- **Apartament în** Arad, zona A, la 300 m de Tribunal, excelent pentru cabinet, sediu societate, etc, etaj. 2. Informații telefon 0744.608.041.
- **Apartament una** cameră, confort sporit, ultracentral+boxă. Telefon 0731.051.229.
- **Apartament una** cameră mobilat (semimobilat) bloc nou, Grădişte. Telefon 0726.628.698.

Cumpăr ap. 1 cameră (02)

- **Apartament 1** cameră (garsonieră) și la casă în Arad. Ofer casă 7 camere, anexe, teren 1060 mp la 70 km Arad+până la 2000 Euro. Telefon 0754.369.172.
- **Cu plata** pe loc!!! Apartament 1-2 camere. Telefon 228411; 0744.849.390.

Vând ap. 2 camere (03)

- **Apartament 2** camere, amenajat, ultracentral, 53000 euro, negociabil. Informații 0730.842.855, 0357/804787.
- **Apartament 2** camere, central, 65 mp, exclus intermediari, preț 51.500 Euro negociabil. Telefon 0721.210.981.
- **Apartament 2** camere Chişineu Criş. Telefon 0748.968.320, 0746.888.012.
- **Apartament 2** camere, confort sporit, 2 camere mari, 2 holuri, debara mare, cămară, balcon mare închis, pe Str. M. Scaevola, etaj 4, bloc cu 4 etaje, apartament renovat recent, parchet, gresie, faianță, calorifere cu termostat, gaz, cablu TV, telefon, interfon bloc, loc parcare, zonă liniștită. Preț 70.000 Euro, negociabil. Informații la telefon 0741.020.419., 0743.137.977. sau e-mail dori90@yahoo.com
- **Apartament 2** camere, decomandate, mobilat, strada Spitalului, cu garaj, 0257/230993, 0749.460.322, 0770.340.671, 0726.716.300.
- **Apartament 2** camere, decomandate, parter, central. Informații 0740.779.455.
- **Apartament 2** camere, etaj 1, central, în spatele Teatrului, complet renovat și utilat-mobilat. Preț 85.000 Euro negociabil. Telefon 0748.862.498.
- **Apartament 2** camere, etaj II, localitatea Ineu, str. I.C. Dumitraşcu. Telefon 0745.874.369.
- **Apartament 2** camere, în Ineu, etaj 1, termopan, str. Mureșului. Telefon 0748.039.183.
- **Apartament 2** camere, Micălaca. Telefon 0753.308.302.
- **Apartament 2** camere, Piața Catedralei nr. 10, ap. 7, et. I, 95 mp. Preț informativ 70.000 euro. Telefon 263555 sau 0741.509.555.
- **Apartament 2** camere, proprietate, ultracentral, parter, superamenajat, 55.500 Euro. Telefon 0257/212063, 0722.273.759, 0742.781.651.
- **Apartament 2** camere semidecomandate, 67 mp, etaj 3 /4, zona Vlaicu, complet amenajat la cheie, preț 59.000 Eu negociabil. Telefon 0745.180.299, 0357/410629.
- **Apartament 2** camere, Vlaicu, Fortuna, parter, confort 2, pretabil spațiu comercial, vedere la şosea, 38.500 Euro, negociabil. Telefon 0745.135.555.
- **Apartament 77** mp, 2 camere, dependințe, central, ocupabil imediat, 23.800 Euro, 0743.663.000.
- **Apartament două** camere, termotecă, str. Milea 45. Telefon 0722.239.484.
- **Apartament semidecomandat**, ultracentral, 2 camere, baie, bucătărie, cămară, 62 mp. Preț 62.000 Euro, negociabil, în Arad. Telefon 0745.864.594.

APARTAMENT ULTRACENTRAL
(vis-a-vis de Hotel Continental-Arad), 115 mp, etaj 1, 2 camere, bucătărie, baie, cămară, boxă, potențial uriaș de a reconfigura în 3 camere sau 2 apartamente separate. Preț 80.000 Euro, negociabil. Informații la telefon 0720.073.462 sau 0754.909.370.

APARTAMENTE DECOMANDATE,
suprafața 80 mp, construcție nouă 2007, mobilate și utilate ultramodern, zonă centrală. Informații telefon 0740.047.137 sau 0726.340.878.

- **Urgent apartament** 2 camere, Vlaicu-Fortuna, 46 mp. Preț 33.500, negociabil. Telefon 0754.917.760.

Cumpăr ap. 2 camere (04)

- **Apartament 2**-3 camere, plata imediat, prefer neamenajat. Telefon 0257/212063, 0742.781.651, 0722.273.759.
- **Cu plata** pe loc!!! Apartament 2-3 camere. Telefon 228411; 0744.849.390.

Vând ap. 3 camere (05)

- **Apartament 170** mp, trei camere mari, hol mare, două pivnițe, două terase, singur pe etaj, etaj IV, zona Lacului. Telefon 0722.239.484.
- **Apartament 3** camere, 118 mp, parter, stradal, Calea Radnei, lângă stadionul Romtelecom, geamuri termopan, renovat, 72.000 Euro. Telefon 0745.654.494, 0745.320.409.
- **Apartament 3** camere, Alfa, confort 1, decomandat, frumos amenajat, zonă excelentă, preț 53.000 Euro. Telefon 0740.801.611.

APARTAMENT 3
camere, bloc nou, Tabakovici, 114 mp, finisat complet, 82.000 Eu. Telefon 228411, 0744.849.390.

- **Apartament 3** camere, bucătărie, baie, WC servici, curte 200 mp, lângă podul Decebal. Telefon 0740.382.834.

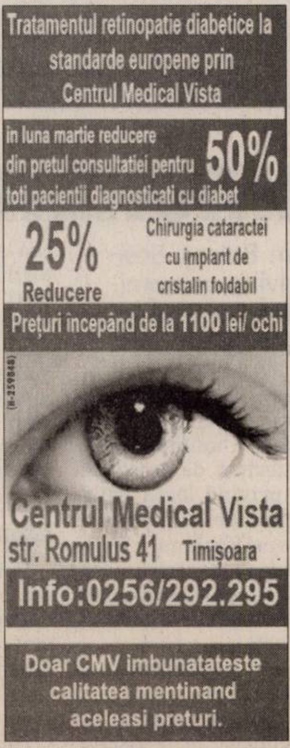

Tratamentul retinopatie diabetice la standarde europene prin Centrul Medical Vista

in luna martie reducere din pretul consultatiei pentru toti pacientii diagnosticati cu diabet 50%

25% Reducere Chirurgia cataractei cu implant de cristalin foldabil

Prețuri incepând de la 1100 lei/ ochi

(H-259848)

Centrul Medical Vista
str. Romulus 41 Timișoara
Info:0256/292.295

Doar CMV imbunatateste calitatea mentinand aceleasi preturi.

- **Apartament 3** camere, confort 1, 2 băi, suprafața 101 mp, 2 balcoane, etaj 2/4, Aradul Nou. Preț 62.000 Euro negociabil. Telefon 0257/255567.
- **Apartament 3** camere, pentru birouri, 127 mp, posibilitate ieșire în stradă, Episcopiei, 68.500 Euro, 0746.010.219.
- **Apartament 3** camere zona 300, 90 mp, etaj 2, încălzire proprie, amenajat. Telefon 0744.164.928.
- **Apartament cu** 3 camere pe str. Lacului. Telefon 0720.177.384.
- **Apartament nou** cu finisaje la cheie, 0721.555.666, 0749.555.666.
- **Apartament Samanta** 3 camere, cu garaj, amenajat. Telefon 0723.180.730.

APARTAMENTE NOI,
170-240 mp, la cheie, curte interioară, 0721.555.666, 0749.555.666.

Vând ap. 4 camere (07)

- **Apartament 4** camere, 290 mp, lângă Teatru, 169.000 Euro, 0724.355.682.
- **Apartament de** lux, 4 camere, etaj 1, 135 mp, Aurel Vlaicu , Z-uri, pe principală vederi 2 părți, fără intermediari. Telefon 0748.022.767.

URGENT APARTAMENT
4 camere, Vlaicu, 55.000 Euro. Telefon 0745.544.544.

Vând ap. 5, 6 camere (09)

- **Apartament 5** camere, parter, Episcopiei, intrare din stradă, ideal spațiu comercial. Preț 135.000 euro, negociabil. Telefon 259090, 0729.259.090.

Vând ap. la casă (11)

- **Apartament 2** camere la casă, stradal, Grădiște, ideal firme, cabinete, 2 vecini, gaz, garaj, curte - grădină. Telefon 0728.298.572, 0770.284.865.
- **Apartament 3** camere, bucătărie, baie în casă, Grădiște. Telefon 0726.306.864.
- **Apartament central** la curte, 70 mp+grădină, total amenajat, pivniță 39 mp+posibilitate mansardă, persoană fizică. Telefon 0723.678.844.
- **Apartament la** casă, 1 cameră, decomandat, S=53 mp, singur în curte, central. Preț 35.000 Euro. Telefon 0723.963.225, 0788.488.070.
- **Apartament la** casă, 2 camere, decomandat, singur în curte, central, preț 48.000 Euro. Telefon 0723.963.225, 0788.488.070.
- **Apartament la** casă, 3 camere, cu garaj, singur în curte, central, preț 65.000 Euro. Telefon 0723.963.225, 0788.488.070.
- **Apartament la** casă, central, 2 camere, bucătărie, baie, beci. Telefon 0257/214010.
- **Urgent apartament** la casă, central, neamenajat, 39.000 Euro negociabil, 0745.011.210.

Vând case, vile (13)

- **Avantajos, vând** pe strada Oituz 173, 2 case în roșu, 464 mp suprafață construită, 1000 mp grădină, preț negociabil. Telefon 0720.400.413.
- **Casă (Grădiște)**. Telefon 276437, 0742.686.880.
- **Casă 2** camere, cu tot confortul, garaj, încălzire, cu termotecă + arterm, trifazic, St= 332 mp, Fs= 15 ml. Telefon 349110
- **Casă 3** camere, 100 mp, curte 500 mp, Calea Victoriei. Telefon 0749.324.343.

CASĂ 3
camere, Grădiște, intrare auto, garaj, gazon, termopane, termotecă, pomi fructiferi, 720 m total, preț la vedere. Telefon 0745.399.773.

- **Casă 4** camere, cartierul funcționarilor, pe colț, toate utilitățile, ST 450 mp, cu posibilitate de a construi. Preț 195.000 Euro. Telefon 0740.155.643.
- **Casă cărămidă** fundație piatră de codru, tot confortul, 0743.043.761, 229560.
- **Casă cochetă**, construcție 2000, finisaje deosebite, 130.000 Euro. 271791, 0744.175.278.
- **Casă com**. Vladimirescu, toate utilitățile. Preț negociabil. Telefon 0742.134.904.
- **Casă complet** amenajată, central, 3 camere, singur în curte, 128.000 Eu. Telefon 0770.290.638, 0740.783.902.
- **Casă cu** 5 camere în Grădiște. 0257/276891, 0722.739.886.
- **Casă compusă** din două corpuri, clădiri (3 camere, 1 living, 2 băi, 2 bucătării). Toate utilitățile, încălzire centrală, suprafață 1000 mp. Cartier Pârneava. Preț 170.000 Euro, negociabil. Informații 0745.324.351.
- **Casă cu** grădină în Grădiște, 766 mp. Telefon 232257.
- **Casă Grădişte**, mobilat, 3 camere, renovat, gresie, faianță, geam termopan, termotecă, garaj, St 750 mp. Telefon 250009, 0754.670.750.
- **Casă în** Aradul Nou, 4 camere, 2 bucătării, curte mare, garaj, grădină, 160.000 Euro negociabil. Telefon 0257/288801.
- **Casă în** Bujac, 5 camere, bucătărie, 2 băi, termotecă, aer condiționat, curte, grădină, garaj+un apartament, cameră, bucătărie, baie, 0723.765.726.
- **Casă în** cartierul funcționarilor. Telefon 0744.577.971.
- **Casă, în** Pârneava, str. Ep. R. Ciorogariu nr. 98-100, fs 30 m, suprafață 1400 mp, toate utilitățile. Informații telefon 0730.001.035.

CASĂ ÎN
roșu în Grădiște. Super preț! 0749.389.806.

- **Casă în** Sânicolaul Mic, finisată interior-exterior. Telefon 0724.337.274.
- **Casă locuibilă** tot confortul Clopotului 105, 0257/278174, 0741.540.286.
- **Casă mare** Arad, zona UTA, toate utilitățile, ST 700 mp. Telefon 0257/229930.
- **Casă mare** aranjată, în Micălaca, str. Poienei, nr. 37, 0722.380.551.
- **Casă mică**, în curte, lângă Piața Mică, preț 45000 euro. Telefon 0730.169.338.
- **Casă nouă**, 2007, 5 camere, 2 băi, apă, gaz, curent, 150 mp construiți, curte 100 mp, parcare, preț 75.000 Euro. Informații 0722.624.706.

CASĂ PENTRU
2 familii, Aradul Nou, toate utilitățile. Telefon 0722.247.219, 0751.075.419.

- **Casă, str.** Mierlei, Grădiște 120 mp cu posibilități de mansardare, cu teren 2200 mp, cu toate utilitățile, 279122, 279055.

COMUNICAT

(H-285584)

SC CET Arad SA anunță administratorii blocurilor ai căror locatari au solicitat ajutor de încălzire, că pot ridica borderourile cu titularii acestor ajutoare de la caseriile societății începând de vineri, 7 martie, până luni, 10 martie, între orele 8.00-17.00, iar sâmbătă, 8 martie între orele 8.00-15.00, după cum urmează:

- ***Casieria MICALACA Bloc 547 sc.B parter: Zona 100, 200, 300, 500, 600, 700;***
- ***Casieria A. Vlaicu Bloc 8 parter: toate străzile de la Autogara veche înspre C-lea A.Vlaicu, Făt Frumos, Poetului, O. Terezia și 6 Vânători;***
- ***Casieria Centru str. Iuliu Maniu nr. 65-71 (lângă Uzina Electrică): cartierul Grădiște, Faleza Sud, Aradul Nou, Pasaj, Cartierul Funcționarilor, P-ța Spitalului, Podgoria până la Autogara veche, Centru (B-dul Revoluției și străzile adiacente).***

După completare, aceste borderouri împreună cu procesul verbal se restituie la casierii, în două exemplare, din care unul, după semnare și ștampilare va fi restituit administratorului. Această acțiune se va desfășura în perioada 07.03.2008-10.03.2008 între orele 8.00-17.00, iar sâmbătă între orele 8.00-15.00.

Administratorii care au mai multe asociații și au făcut cerere de reținere a borderourilor, le vor ridica și le vor depune, după completare, la casieria din Centru după același program precizat mai sus.

Conducerea SC CET Arad SA

SC ERGAD TECHNOLOGY SRL

(H-263510)

firma cu capital integral italian care activeaza in domeniul industriei electronice angajeaza:

- **TEHNICIENI ELECTRONISTI** (de preferinta barbati)
- **Cunostintele minime de limba italiana si calculator reprezinta un avantaj**

Se ofera:

- **pachet salarial atractiv**
- **decontare transport**
- **tichete de masa din prima zi**
- **pregatire profesionala in conditii optime, la standarde internationale**

- **Informatii suplimentare la:**
  - ✓ **Adresa : SC ERGAD TECHNOLOGY SRL, Arad, str.Padurii, nr.24**
  - ✓ **Tel: 0257 / 206.247**
- **CV-uri se pot trimite la :**
  - ✓ **Fax : 0257 / 306.194**
  - ✓ **E-Mail : otilia.dimeny@gread.it**

ARIES TEXTILE S.R.L.

Important investitor străin din Arad, cu sediul în Zona Industrială Vest

Angajează

CONFECȚIONERE

MECANIC ÎNTREȚINERE MAȘINI DE CUSUT

Se oferă:

- Pachet salarial atractiv
- Transport
- Primă de prezență
- Tichete de masă pentru fiecare zi lucrată
- Ore suplimentare plătite conform legislației
- Asistență medicală la locul de muncă

(H-227613)

Relații de luni până vineri între orele 8.30 și 17.00, la tel. 0257/219.811 pentru posturile de confecționere, și tel: 0740217447 pentru postul de mecanic.

ANUNT

Direcţia Generală de Asistentă Socială şi Protecţia Copilului Arad organizează concurs pentru ocuparea următoarelor funcţii publice de conducere şi execuţie vacante:

(H-283579)

Serviciul de asistenta si sprijin pentru persoane cu dizabilitati – drepturi si facilitati
sef serviciu:

- **Inspector asistent**
- **1. Inspector**

Compartimentul monitorizare adulti si copii:
1 - inspector I debutant
1- referent III debutant

Serviciul de consiliere si interventie in regim de urgenta pentru copilul abuzat, neglijat si exploatat:
1 - inspectori I asistent

Serviciul de evaluare si ingrijire a copilului care savarseste fapte penale, dar nu raspunde penal:
2 - inspectori I asistent

Serviciul strategie, proiecte, programe , coordonare, relatii internationale, antisaracie si prevenirea marginalizarii sociale
1 - inspector I principal-
1 - inspector I asistent –

Compartiment corp control:
1 - inspector asistent

Serviciul de tip familial si adoptie – compartimentul postadoptie
1 - inspector I asistent;

Condiţiile de participare la concurs şi bibliografia stabilită, aprobate de directorul general al Directiei Generale de Asistenta Sociala si protectia Copilului Arad, se vor afişa la sediul acestuia şi pe site-ul D.G.A.S.P.C.A.- www.dgaspc-arad.ro

Relaţii suplimentare se pot obţine la sediul Directiei Generale de Asistenta Sociala si protectia Copilului Arad, Serviciul resurse umane salarizare şi la nr. de telefon: 210055 int. 119

Data organizarii concursului:

- **Proba scrisa: 14 aprilie 2008 ora 10**
- **Interviul: 16 aprilie 2008 ora 10**

Director Magazin

INTERSPORT

Atributii:

- » Organizeaza si supervizeaza activitatea in cadrul magazinului;
- » Este responsabil de realizarea targetului lunar de vanzari pe magazin;
- » Formeaza si coordoneaza echipa de vanzari;
- » Monitorizeaza stocurile si asigura aprovizionarea constanta cu produse;
- » Controleaza si optimizeaza costurile magazinului;

Cerinte:

- » Studii superioare;
- » Experienta de minim 1 an in domeniul managerial–pozitie similara;
- » Atitudine orientata catre client si catre rezultat;
- » Cunostinte de operare calculator si de limba engleza;

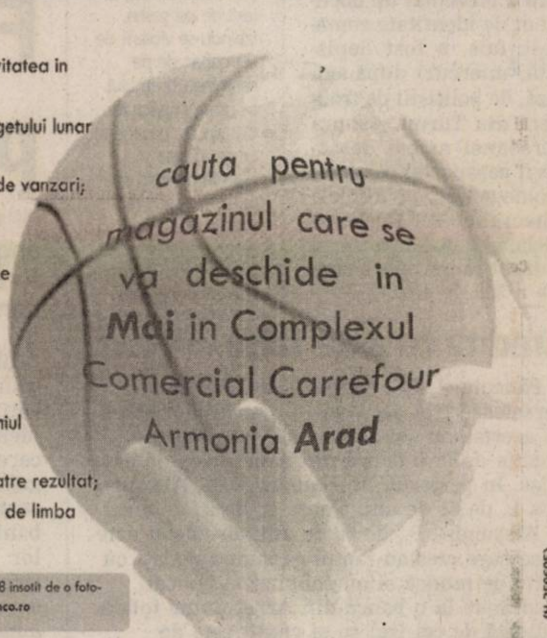
cauta pentru magazinul care se va deschide in Mai in Complexul Comercial Carrefour Armonia Arad

Asteptam acum CV-ul dvs pana la data de 29.02.2008 insotit de o fotografie la fax 021/5494955 sau email : hr-arad@genco.ro
Va invitam sa vizitati si site-ul companiei www.genco.ro

(H-259605)

NUOVA NEON BASSANO ROMANIA

(H-249472)

Producător de structuri metalice, hale industriale, ferme de animale, staţii distribuţie carburanţi, spaţii administrative şi expoziţionale

ANGAJEAZĂ:

- ✱Lăcătuşi confecţii metalice
- ✱Sudori
- ✱Montatori in santier
- ✱Coordonator echipă montaj în şantier
- ✱Magazioner - gestionar - stivuitorist

- avantaje: cunoştinţe sudură, desen tehnic, experienta in domeniu, permis cond. cat. B

✱ ***Salar motivant peste media in domeniu.***

- se ofera tichete de masa, transport asigurat

CV-urile, vor fi transmise la fax:0257/256301, e-mail: office@nnb.ro sau vor fi înmânate personal la adresa: str. prof. Nicolae Oncu nr.17, Arad. Informatii la tel: 0257/250036

Societatea "ItalCase"

(H-285334)

angajeaza:

maistru, subinginer sau inginer in constructii.

C.V.-urile se depun personal la adresa Arad, Calea Radnei, nr. 258, sau prin fax la nr. 0257-259925, e-mail: ital_case@yahoo.com

Pentru informatii suplimentare, rugam sunati la tel. 0720-222.452

Companie intermediere servicii financiare, colaborand cu un important grup financiar din Romania doreste angajarea unui:

Office Consultant

Descrierea postului:

- Promoveaza produsele bancare si de asigurari si ofera service post vanzare de calitate clientilor;
- Contribuie la cresterea portofoliului, prin identificarea de noi clienti;
- Participa activ la realizarea obiectivelor calitative si cantitative ale echipei si la atingerea target-ului de vanzari.

Te asteptam sa te alaturi echipei noastre daca:

- Ai abilitati de comunicare si relationare bine dezvoltate;
- Ai incredere in capacitatea ta de a atrage clienti noi si de a construi relatii pe termen lung cu acestia;
- Ai experienta in vanzari (constituie un avantaj)
- Ai studii superioare (de preferat stiinte economice)

(h-284470)

Asteptam CV-ul tau la: E-mail: dan_orodan@yahoo.com; Tel. 0722 646 094

ARAD ONLINE
www.aradon.ro

Sc Cotta Internațional SRL

firmă mixtă Română Elvețiană

selecționează personal

- **TAPIȚERI CALIFICAȚI**
- **TINERI ABSOLVENȚI** în vederea calificării în meseria de tapițer
- **MUNCITORI NECALIFICAȚI** pentru sectorul lipit

Pentru secția de Croitorie:

- operator masină automată de spanuit
- operator cutter automat
- croitori
- manipulanți

Pentru secția de poliuretan:

- mașiniști debitat burete

Cerinte:

- seriozitate , program în două schimburi

SE OFERĂ:

- salarizare atractivă,
- condiții deosebite de muncă,
- bonuri de masă,
- transport gratuit.

(H-250565)

CEI INTERESAȚI SUNT RUGAȚI SĂ SE PREZINTE LA SEDIUL SOCIETĂȚII DIN ARAD STR BICAZ 1-5 (INTRAREA DIN ALEEA MUNCII), ZILNIC ÎNTRE ORELE 8.00 -16.00

PE SCURT

- **„Liceul anului”.** Concursul interşcolar TeenFest „Liceul Anului” programează astăzi, 7 martie, o nouă etapă. Se vor întrece Grupul Şcolar „Gheorghe Lazar” Pecica şi Grupul Şcolar „Csiky Gergely” Arad. Probele de cultură generală şi sport vor avea loc, de la ora 15.30, la Liceul Pedagogic iar cele de divertisment se vor desfăşura, de la ora 20, la Clubul Soho.

Fugea de închisoare

Nădlac (C.M.) - Poliţişitii de frontieră arădeni au depistat şi predat autorităţilor competente un cetăţean român, care se sustrăgea de la executarea pedepsei cu închisoarea, pentru furt şi vătămare corporală. Dumitru O., în vârstă de 24 de ani, a fost depistat de poliţiştii de frontieră din Nădlac. Poliţiştii au constatat că pe numele acestuia era emis un mandat de executare a pedepsei cu închisoarea de 1 an şi 4 luni.

ARAD ONLINE **www.aradon.ro**
Aici download comunicat IJPF

Moldovean prins

Turnu (C.M.) - O persoană din Republica Moldova, care la ieşirea din ţară a prezentat un document de identitate românesc fals, a fost depistată, miercuri după-amiază, de poliţiştii de frontieră din Turnu. Asupra persoanei a fost descoperit paşaportul personal moldovenesc, pe numele Gheorghe P. Bărbatul declară că documentul l-a obţinut în Cernăuţi, contra a 300 de euro.

(Foto: FAN)

Impact violent

Ineu (I.C.) - Doi tineri de 19 ani, ambii din Bocsig, au fost implicaţi într-un incident rutier petrecut miercuri, în afara oraşului Ineu, soldat cu rănirea gravă a unuia dintre cei doi. La volanul maşinii, o Dacie 1310, se afla Paul C., care se îndrepta dinspre Bocsig spre Ineu, când într-o curbă la stânga nu a adaptat viteza la condiţiile de drum (carosabil umed), a ieşit de pe şosea, izbindu-se violent de un copac de pe marginea drumului. În urma impactului, Cătălin D., pasagerul ce se afla pe scaunul din dreapta spate, a fost grav rănit. Niciunul dintre tineri nu purtau centurile de siguranţă în momentul impactului.

Credite cu acte false

Pâncota (I.C.) - Poliţiştii din Pâncota cercetează trei persoane din localitate, după ce acestea au solicitat şi ridicat diferite credite de la o bancă din Arad, folosind acte false. În perioada iulie-august 2007, Alexandru I., de 41 de ani, Gheza I., de 28 de ani, şi Alexandra P., de 30 de ani, au folosit acte false care atestau faptul că sunt angajaţi cu carte de muncă şi au solicitat şi ridicat credite de la o bancă din Arad. Suma totală ridicată de cei trei ca şi credit este de 44.300 de lei. Poliţiştii continuă cercetările, pentru stabilirea şi identificarea administratorului firmei care a eliberat adeverinţe de salariu şi contractele de muncă pentru cei trei.

(Foto: FAN)

D.I.I.C.O.T. - B.C.C.O.
Oradea
Cei doi au încercat să vândă bicarbonat procurorilor (Foto: FAN)

Bicarbonat, vândut ca droguri

Doi bărbaţi au fost reţinuţi după ce au încercat să vândă un kilogram de bicarbonat de sodiu.

Arad (I.C.) - Descindere în forţă a poliţiştilor de la structurile de Combatere a Criminalităţii Organizate din Arad şi Oradea, într-un motel din cartierul Grădişte, acolo unde se aflau cazaţi doi bărbaţi, un român, de 29 de ani, şi un italian, de 37 de ani, despre care anchetatorii avea date că se ocupau cu traficul de droguri. Ce doi au fost reţinuţi după ce poliţiştii de la structurile de Combatere a Criminalităţii Organizate din Oradea şi Arad, împreună cu procurorii DIICOT, le-au organizat un flagrant pe 27 februarie în Arad.

Cei doi pretindeau că au spre vânzare un kilogram de cocaină, pentru care cereau 35.000 de euro. Ghinion pentru procurori însă, în loc de cocaină cei doi complici au încercat să-i ducă de nas pe anchetatori vânzându-le bicarbonat. Poliţiştii spun că cei doi mai vânduseră anterior, în municipiile Oradea şi Arad, aproximativ 200 de grame de cocaină. Ei au fost reţinuţi 24 de ore de către procurorii DIICOT – Serviciul Teritorial Oradea, după care au fost prezentaţi instanţei de judecată, care a emis pe numele lor mandate de arestare pentru 29 zile.

Din cercetările efectuate a rezultat faptul că drogurile vândute proveneau din Italia. Poliţiştii BCCO Oradea şi procurorii DIICOT – Serviciul Teritorial Oradea continuă colaborarea cu autorităţile italiene pentru descoperirea altor eventuali membri ai reţelei. Dacă vor fi găsiţi vinovaţi pentru săvârşirea infracţiunii de trafic de droguri, cei doi bărbaţi riscă pedepse privative de libertate cuprinse între 15 şi 25 ani.

ARAD ONLINE **www.aradon.ro**
Aici poţi vedea video

Falşi angajaţi, prinşi şi eliberaţi

Cei care se dădeau angajaţii unor firme şi furau bani de la pensionari au fost identificaţi.

Arad (I.C.) - Poliţiştii din cadrul Biroului de Investigaţii Criminale au reuşit să-i identifice pe cei doi bărbaţi care sub pretextul că sunt angajaţi la Renel sau la Arterm sustrăgeau diferite sume de bani din locuinţele persoanelor în vârstă. În ultima perioadă, la I.P.J. Arad au fost depuse şapte sesizări care reclamau furturi comise de către persoane necunoscute, dar care au avut loc cu deplinul concurs al victimelor.

Mai precis, câţiva arădeni, toţi persoane în vârstă, în general pensionari, au reclamat că la uşa lor au bătut doi bărbaţi, care s-au prezentat ca fiind ori de la Renel, ori de la gaze sau Arterm. Sub pretextul că au venit să verifice instalaţiile, ei solicitau ulterior o taxă modică şi urmăreau de unde aduc proprietarii banii. După aceea, unul dintre aşa-zişii repezentanţi ai firmelor distrăgea atenţia gazdei, iar celălalt sustrăgea banii pe care îi aveau bătrânii în locuinţă.

Prinşi, dar liberi

Poliţiştii au stabilit că este vorba de Ioan L., de 44 ani, şi Lucian G., de 30 ani, ambii din Arad. În cazul a două persoane, prejudiciul a fost recuperat şi înapoiat acestora. Deşi se estimează că numărul păgubiţilor este mai mare, doar şapte plângeri au fost înregistrate la I.P.J Arad împotriva celor doi. Astfel, dacă mai sunt şi alte persoane care au căzut în plasa lui Ioan L. şi Lucian G., acestea pot depune plângeri la sediul poliţiei. Poliţiştii continuă cercetările în vederea documentării întregii activităţi infracţionale a celor doi, ei fiind cercetaţi pentru furt calificat şi violare de domiciliu riscând, între doi şi şapte ani de închisoare. În momentul de faţă, procurorii au dispus începerea urmăririi penale împotriva celor doi în stare de libertate.

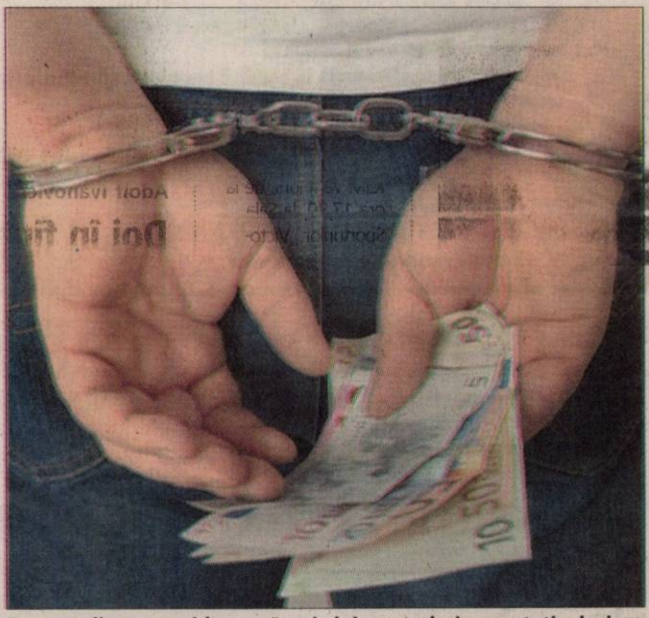
Procurorii au considerat că cei doi nu trebuie arestaţi, deşi au furat banii pensionarilor (Foto: FAN)

Tractiune integrala marca Mercedes-Benz.

4MATIC. Sistemul de tractiune integrala cu cele mai rapide reactii. Disponibil pentru sapte modele Mercedes-Benz. Sistemul 4MATIC presupune impartirea puterii pe toate cele patru roti, proportional cu aderenta la sol a acestrora. Dar totul se intampla asa de repede incat nici nu ai avea timp sa citesti aceasta explicatie ori sa simti trecerea de la asfaltul uscat la cel umed sau plin de zapada. Asta pentru ca 4MATIC nu ezita niciodata sa-si faca treaba.

E280 CDI 4M: Consumul de carburant(l/100km) cf. cu 80/1268/EEc: min7,8: max 8,0. Emisii dioxid de carbon (g/km): min 207, max 212.
www.auto-schunn.ro

Mercedes-Benz

Auto Schunn - **Centru Autorizat de Vanzari si Service Mercedes-Benz,** Calea Radnei nr.247, tel: 0257/ 286 680, fax: 0257/ 281 474, www.auto-schunn.ro

RECLAMĂ

PE SCURT

- **Handbal juniori.** Sâmbătă, cu începere de la ora 11, la Sala Sporturilor „Victoria" va avea loc meciul LPS Arad - LPS Banatul Timişoara, contând pentru campionatul de handbal masculin - juniori I.

Întâmplare

Arad (L.S.) - Antrenorul UTA-ei, Marin Barbu a spus, ieri, că situația creată la meciul de la Galați, de săptămâna trecută, nu priveşte clubul UTA. „A fost o întâmplare că arbitrul arădean a fluierat la Galați. UTA nu are nici o implicare, nu din cauza nostră sunt suspendați jucătorii lor" - a spus Barbu.

Adrian Budurean (Foto: Şt. M.)

Fără probleme

Râmnicu Vâlcea (A.H.) - Formația pregătită de Adrian Budurean nu a avut probleme în a se impune în meciul cu CET Govora, diferența de 40 puncte (86-46) stând drept mărturie. Practic, toate componentele lotului şi-au trecut numele pe lista realizatoarelor. Următoarea confruntare a jucătoarelor de la ICIM va fi luni, de la ora 17,30, la Sala Sporturilor „Victoria", cu Rapid Bucureşti.

Derby

Arad (A.H.) - Liga 3 la fotbal programează azi, de la ora 15,30, derby-ul arădean dintre Victoria Nădlac şi Gloria, în care gazdele (antrenor Dan Cuedan) au nevoie disperată de victorie. Alte partide ce ne interesează direct: EMC Rovinari - CS Ineu şi ACU „Vasile Goldiş" - UM Timişoara.

Dan Cuedan (Foto: L.S.)

Întrecere a elevilor

Arad (A.H.) - În aceste zile s-a desfăşurat Campionatul județean de tenis de masă pentru elevii de gimnaziu şi liceu. Ierarhiile s-au prezentat în felul următor: 1. Balint Bernadett (Grup Şcolar „Csiky Gergely"), 2. Andreea Balog (Şc. Gen. „Mihai Eminescu"), 3. Alexandra Schreiber (Şc. Gen. Nr. 3) - fete, 1. Balint Zsolt (Grup Şcolar „Csiky Gergely"), 2. Marius Gruia (Şc. Gen. „Titus Popovici" Mişca), 3. Vlad Bumbar (Şc. Gen. Vladimirescu) - băieți, la gimnaziu respectiv 1. Andreea Dodean (LPS Arad), 2. Brigitte Pager (Col. Naț. „Elena Ghiba Birta"), 3. Diana Târnovan (Grup Şcolar Industrie Alimentară) - fete, 1. Bogdan Roman (LPS Arad), 2. Victor Avram (Col. Naț. „Moise Nicoară"), 3. Ciprian Kovacs (Grup Şcolar „Iuliu Maniu") - băieți, licee.

Balint Bernadett, clasată pe primul loc (Foto: Şt.M.)

„Să nu ne adoarmă absențele"

Marin Barbu avertizează că Oțelul nu este mai slabă fără cei cinci jucători suspendați.

LEO SFÂRA
leo sfara@informmedia.ro

Arad - Conferința de presă de ieri, de la FCM UTA, a avut darul de a lămuri situația cu privire la tentativa de corupere a jucătorului Chița, la partida de la Cluj, cu Universitatea. „Pentru noi este un subiect închis. UTA nu este implicată, dar nici Universitatea Cluj. Pentru noi este un subiect închis. Nu-l bănuim de rea credință nici pe Cristian Dulca, aşa că nu ne mai interesează acest caz. Noi doar am anunțat un fapt, nu am dorit să-l ascundem" - a declarat managerul general Adrian Alexandrescu.

„Nu suntem afectați"

Nici antrenorul UTA-ei, Marin Barbu nu crede că scandalul mai ar putea avea vreun impact. „Pe noi nici nu ne interesează. Cum a greşit Chița la Cluj, pot greşi şi alți jucători. Poate a avut o anumită presiune pe el şi de aceea a jucat mai slab. Nu-l învinovățesc! Armosfera în vestiar este destinsă, nu suntem afectați de acest caz, aşa că nu e nici o problemă" - a declarat Barbu.

„Să nu ne adoarmă"

Tehnicianul „Bătrânei Doamne", Marin Barbu este circumspect înaintea partidei de sâmbătă, cu Oțelul: „La prima vedere, faptul că au cinci jucători suspendați, ar trebui să ne mai liniştească. Am vorbit cu jucătorii, deoarece acest lucru ar putea să ne adoarmă. Oțelul are un lot bun, numeric şi valoric, pot alinia o altă echipă la fel de competitivă. Noi suntem favoriți doar prin prisma faptului că evoluăm pe teren propriu, iar oțelarii au avantajul omogenității" - a spus „Magiun".

> *Nu avem nimic cu U. Cluj sau Cristian Dulca. Acest caz sper să se încheie cât mai repede*
>
> **ADRIAN ALEXANDRESCU**

„Magiun" nu e convins că absențele de la Oțelul ajută prea mult UTA (Foto: L.S.)

Este aşteptat Oliveira

Referindu-se la jucătorii care pe care ar putea conta la jocul de sâmbătă, Marin Barbu a spus: „Nu ştiu încă unde îl voi folosi pe Oprița. Edson s-a pregătit foarte bine în această săptămână, chiar dacă a fost supărat că nu a prins primul unsprezece. Asta e în avantajul nostru, căci cei doi din față se cred titulari de drept. Sper ca Oliveira să înțeleagă ce cerem de la el, iar faptul că Todea e suspendat înseamnă o pierdere grea".

Adolf Ivanovici (Foto: L.S.)

Doi în finală

Ploieşti (L.S.) - Ziua de ieri a fost una prolifică pentru pugiliştii de la BC UVVG Arad. La Ploieşti, acolo unde se desfăşoară „Cupa României" la box, pentru juniori, elevii antrenați de Adolf Ivanovici au reuşit să ajungă în ultimul act al competiției.

Astfel, la categoria 48 kg, Ionuț Dumbravă a fost primul arădean calificat în finală, pentru ca jumătate de oră mai târziu, campionul României la cat. 57 kg, Ionuț Ailincăi să-şi ia şi el biletele pentru ultima mare provocare. Cum medaliile de argint sunt deja acontate, Adolf Ivanovici speră să revină acasă cu încă doi campioni.

Local kombat

Arad (A.H.) - În cadrul primei gale de local kombat din 2008, care va avea loc în oraşul nostru, la 15 martie, de la ora 23, transmisă în direct de Pro TV, programul cuprinde meciurile: Daniel Ghiță - Freddy Kemayo (Franța), Ciprian Sora - Damian Garcia (Spania), Raul Cătinaş - Paula Mataele (Noua Zeelandă), Sebastian Ciobanu - Dzenan Poturak (Bosnia Herțegovina), Adrian Buda - Rafael Del Toro (Spania), Ionuț Atodiresei - Cătălin Slave.

I. C. Brătianu 2, Arad - România,
tel/fax 0257 229 270, 0257 257 172,
office@aradleasing.ro
www.aradleasing.ro
Arad Leasing
Soluția financiară ideală!
pentru: Un automobil A.L. tău!
(H-541411)
RECLAMĂ

cadou surpriză la abonare
EURO - GSM partener Orange
cel mai tare din sistem
www.eurogsm.ro
Vino până la 31 Martie la magazinele Euro-GSM, ia-ți unul dintre abonamentele din oferta Orange şi primeşti pe loc un cadou surpriză. Detalii în magazine.
ARAD • B-dul Revoluției, nr. 31 şi nr. 95 • Str. Mețianu, nr. 12
(H-268601)
RECLAMĂ

pilulele pentru VigRX mărirea penisului
www.promen.ro
0332.413.468
comanda@promen.ro
(111587)
Mărirea permanentă a penisului cu minim 20%(3-4cm) în 3-4 luni.
Erecții mai ferme, mai prelungite.
Un plus de virilitate şi energie. Orgasme mai intense.
Produs natural fabricat în Canada. Notificare Institutul de Bioresurse Alimentare nr: 405/06.02.2006
RECLAMĂ

PE SCURT

- **Szatmari s-a oprit.** Jucătoarea de tenis Agnes Szatmari, venită din calificări, a ratat, joi, accesul în sferturile de finală ale turneului de la Bangalore (India), dotat cu premii în valoare totală de 600.000 de dolari, informează site-ul oficial al competiţiei. Szatmari a fost învinsă, în turul doi, cu scorul de 7-6 (7/5), 6-1, de Vera Zvonareva (Rusia), cap de serie numărul 7, care trecuse în runda inaugurală de Monica Niculescu.

Anti Kosovo

Londra (MF) - Suporterii echipei elene Olympiakos Pireu au afişat, la finalul meciului din deplasare cu Chelsea, disputat în optimile de finală ale Ligii Campionilor, un banner împotriva independenţei Kosovo.

„Kosovo is Serbia" (Kosovo e Serbia) era mesajul scris în limba engleză pe bannerul respectiv.

Încotro, Mourinho?

Valencia (MF) - Fostul antrenor al formaţiei Chelsea Londra, portughezul Jose Mourinho, a declarat, într-un interviu acordat cotidianului Gazzetta dello Sport, că va reveni în fotbal din sezonul viitor, la o echipă din Italia sau din Spania.

Jose Mourinho (Foto EPA)

Zlatan Ibrahimovici (Foto EPA)

Tată

Bucureşti (MF) - Colegul lui Cristian Chivu de la echipa Internazionale Milano, Zlatan Ibrahimovici, a devenit tată pentru a doua oară, soţia sa, Helen Seger, născând un băieţel, Vincent, la spitalul universitar din Lund (Suedia), a anunţat, ieri, agenţia Sports. „Şi mama, şi micuţul Vincent se simt foarte bine", a declarat doctorul Dag Wide Swensson. Zlatan Ibrahimovici şi Helen Seger mai au un băieţel, Maximilian, în vârstă de un an.

Arbitraţi de Danşa

Bucureşti (MF) - Arbitrul Laurenţiu Danşa va conduce la centru partida dintre echipele CFR Cluj şi Gloria Buzău, care va avea loc, astăzi, de la ora 20.30, în etapa a XXII-a a Ligii I.

Danşa va fi ajutat de asistenţii Ovidiu Maier şi Mircea Toderici, arbitru de rezervă fiind desemnat Robert Dumitru. Observatorii întâlnirii de la Cluj vor fi Victor Ciocan şi Nicolae Grigorescu.

Arbitrul Istvan Kovacs va conduce la centru partida dintre formaţiile Dacia Mioveni şi Gloria Bistriţa, care se va disputa, tot azi, de la ora 19.00. Kovacs va fi ajutat de asistenţii Bela Szoke şi Bogdan Velicu, arbitru de rezervă fiind Dragoş Istrate. Observatorii meciului de la Mioveni vor fi Sorin Satmari şi Dan Petrescu.

Golul 63. Atacantul Raul (Real Madrid) a marcat, miercuri, golul cu numărul 63 în competiţiile europene, egalând recordul lui Filippo Inzaghi, în timp ce Paolo Maldini, aflat la ultimul sezon cu AC Milan, a evoluat în meciul cu numărul 172. (Foto EPA)

Dominaţie engleză în Europa

Liverpool ar putea completa un „grand slam" britanic în Champions League.

Bucureşti (MF) - Cotidianul The Sun a notat, după calificarea echipelor Chelsea, Manchester United şi Arsenal în sferturile de finală ale Ligii Campionilor, că formaţia Liverpool are şansa de a completa un „grand slam" pentru Anglia dacă va trece, săptămâna viitoare, de Internazionale Milano.

„Avram Grant şi-a lăudat echipa, Chelsea, pentru că a completat un hattrick englez în Liga Campionilor. Cei de la Chelsea s-au alăturat în sferturi echipelor Manchester United şi Arsenal, datorită golurilor lui Michael Ballack, Frank Lampard şi Salomon Kalou. Liverpool va completa un grand slam, săptămâna viitoare, dacă va dispune de Inter", notează The Sun.

> *„Liverpool va completa grand-slam-ul"*
>
> THE SUN

Jurnalul îi laudă pe Ballack şi Lampard, subliniind contribuţia acestora la victorie. „Cu Lamps şi Ballack într-o astfel de formă, orice este posibil pentru Chelsea", adaugă sursa citată.

Daily Mirror consideră că prin calificarea în sferturile de finală tehnicianul Avram Grant a răspuns criticilor la adresa echipei Chelsea. Echipa londoneză a reuşit pentru a patra oară în ultimele cinci sezoane să acceadă în sferturile LC. „Fără îndoială, Chelsea s-a întors. Avram, fă-i pe fanii care nu au încredere în tine să se ruşineze", scrie jurnalul englez.

„Trei eliminate, mai urmează una, după ce Chelsea s-a alăturat forţei de atac a Angliei", a titrat The Times, în timp ce Daily Telegraph a notat londonezii ar fi meritat să înscrie mai multe goluri. „Chelsea le-a făcut celor de la Olympiakos ceea ce grecii fac de obicei cu farfuriile. Apărarea oaspeţilor a fost spartă în nenumărate bucăţi", scrie Daily Telegraph.

Urmează „cormoranii"?

Chelsea Londra s-a calificat în sferturile Ligii Campionilor, după ce a învins, pe teren propriu, cu scorul de 3-0, formaţia Olympiakos Pireu. În sferturi s-au mai calificat două echipe din Anglia, Manchester United şi Arsenal şi ar mai putea ajunge şi Liverpool, care a învins în tur pe Internazionale Milano cu scorul de 2-0. Returul acestei partide este programat la 11 martie.

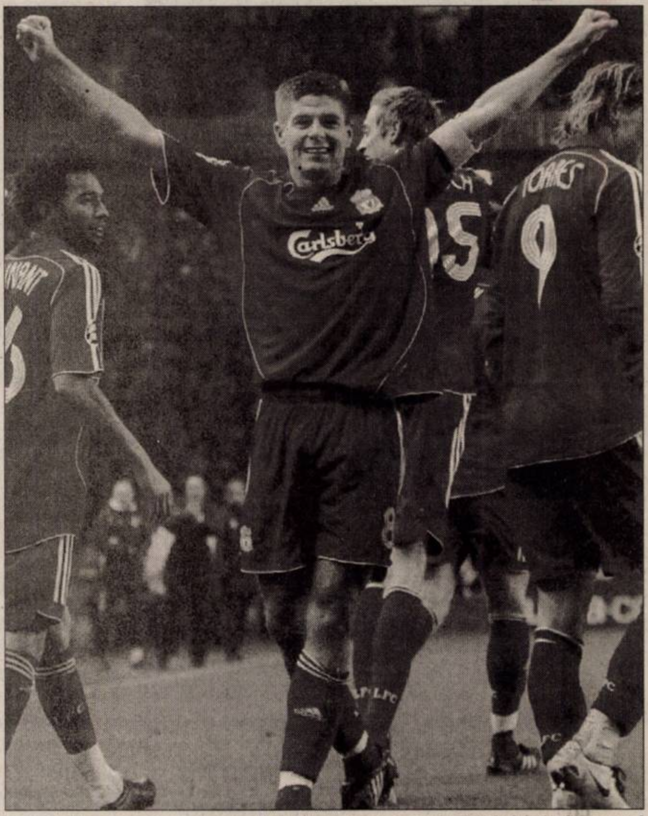

După Manchester, Arsenal şi Chelsea, ar veni rândul lui Liverpool (Foto EPA)

Zi de bingo

Bucureşti (MF) - Tehnicianul echipei Manchester City, Sven-Goran Eriksson, îi pune pe fotbaliştii săi să joace bingo în fiecare zi de vineri, pentru a se destinde înainte de meciurile din campionatul Angliei.

„Jucătorii se întâlnesc la hotelul Radisson din Manchester, unde stă tehnicianul. Este convenabil pentru el şi astfel îşi poate supraveghea toţi jucătorii. Jocul de bingo reprezintă un mod de a-i uni pe jucători", a declarat o sursă din cadrul clubului.

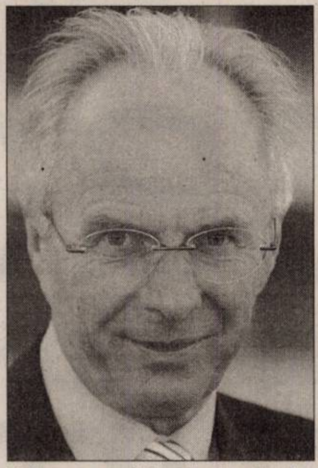

Eriksson a găsit soluţia: dacă e vineri, e bingo! (Foto EPA)

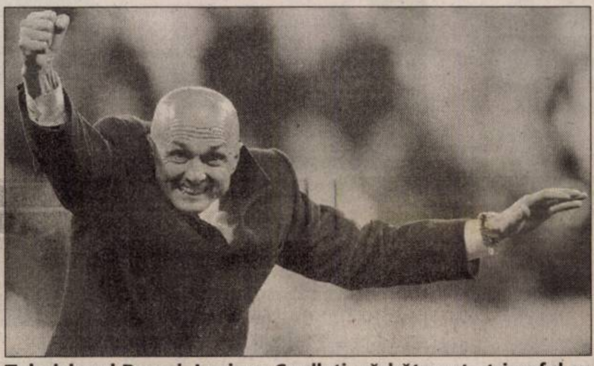

Tehnicianul Romei, Luciano Spalleti, sărbătoreşte triumful cu Real Madrid (Foto EPA)

Au meritat cu prisosinţă

Madrid (MF) - Antrenorul Luciano Spalletti a declarat că AS Roma a meritat cu prisosinţă calificarea în sferturile de finală ale Ligii Campionilor, după ce a eliminat în optimi campioana Spaniei, Real Madrid, informează AFP.

„Ei au încercat să fie agresivi în joc, dar echipa mea nu i-a lăsat. Echipa mea a fost la înălţime. Îmi felicit jucătorii. Mă aşteptam la un meci dificil, dar am venit cu gândul la un rezultat bun şi l-am obţinut. Am suferit în unele momente, însă cred că merităm calificarea cu prisosinţă. Real a făcut un meci bun, dar şi noi la fel, ceea ce dă şi mai mare valoare rezultatului. Atenţie la euforie, acum trebuie să ne gândim la meciul de duminică, din campionat, cu Napoli", a spus Spalletti.

Echipa AS Roma, fără Adrian Piţ, a reuşit calificarea în sferturile de finală ale Ligii Campionilor, după ce a învins Real Madrid, în optimi, cu scorul de 2-1, atât în tur, cât şi în retur.

Înapoi

Milano (MF) - Patronul AC Milan, Silvio Berlusconi, a declarat că nu va face nicio revoluţie în lotul echipei, dar a menţionat că va încerca să-l readucă la Milano pe atacantul ucrainean al formaţiei Chelsea, Andrei Shevchenko.

Silvio Berlusconi a mai afirmat că atacantul Marco Borriello va reveni la AC Milan, după ce în vară îi va expira împrumutul la Genoa şi va încerca să-l transfere pe fundaşul FC Barcelona, Gianluca Zambrotta.

Shevchenko, iar la Milan? (Foto EPA)

Blestem

Bucureşti (MF) - „Blestemul optimilor se repetă pentru Real Madrid", a titrat cotidianul Marca după eliminarea echipei spaniole din Liga Campionilor, ca urmare a dublei manşe cu AS Roma, din optimi.

Jurnalul menţionează că echipa madrilenă a fost eliminată pentru a patra oară consecutiv din Liga Campionilor în faza optimilor de finală.

Real nu a mai eliminat o echipă italiană din Liga Campionilor de 20 de ani, dacă nu se ia în considerare victoria din finala cu Juventus Torino, din 1998, scor 1-0.

Neuer, salvatorul. „Schalke minunat! Vrăjitorul din poartă, Neuer, colosal!", a titrat cotidianul Bild după calificarea echipei germane în sferturile Ligii Campionilor. „Chiar şi în timpul regulamentar portarul a fost senzaţional, iar apoi la loviturile de departajare uriaşul de 1,92 m şi-a arătat clasa, apărând de două ori", notează ziarul. (Foto EPA)

Liga Campionilor

Bucureşti (MF) - Rezultate înregistrate, miercuri, în manşa secundă a optimilor de finală ale Ligii Campionilor:

FC Porto (Portugalia) - (+) Schalke 04 (Germania) - 1-0 (în tur 0-1)

Schalke s-a calificat în urma loviturilor de departajare, scor 4-1.

Real Madrid (Spania) - (+) AS Roma (Italia) - 1-2 (în tur 1-2)

(+) Chelsea (Anglia) - Olympiakos (Grecia) - 3-0 (în tur 0-0).

Echipele precedate de semnul (+) s-au calificat în sferturi.

ARAD, Piața Gării, bl. I
(fostul Auto Moto)

ARAD, Casa de Cultură a Sindicatelor
(în pădurice, zona Podgoria)

MAGAZINELE DE MOBILĂ
LIA ARDELEAN

- Montaj gratuit
- Plata în rate

cea mai variată gamă
cea mai bună calitate
cele mai mici prețuri

---

mondo style
elemente avansate pentru construcții

PERFORMER®
ferestre performante
prin tehnologie avansată
și preț accesibil!

ALB

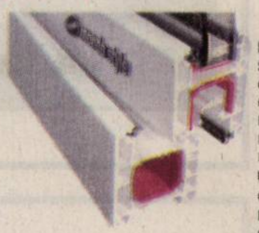

Prezentare sistem

Profile: Aluplast GmbH, Karlsruhe, Germania.
Sistem tricameral cu lățime de 60 mm.
Coeficientul de transfer termic U = 1,4 W/m2K.
Garnituri inlocuibile.
Falțul geamului care are adâncimea de 20 mm.
Material plastic **reciclabil**.
Raport bun **performanțe/preț**
Un produs marca mondo style
Culori disponibile: alb.
Feronerie: Schüring R-21 Silver-Line. schüring
Geam termopan: - dublu stratificat 24 mm.

GARANȚIA celui mai MIC PREȚ

***Din 1 martie 2008**

ARAD: Calea Victoriei, nr. 17
tel: 0257-272.725; 0746.101.382
www.mondo.ro

* Ofertă valabilă în perioada 1 martie - 31 martie 2008.
** Dacă găsești un preț mai mic pentru același sistem, primești de 10 ori diferența. Contra oferta trebuie să fie însoțită de factură fiscală și emisă după 1 martie 2008.

(H-259141)

ASOCIAȚIA GENERALĂ A CRESCĂTORILOR DE TAURINE DIN ROMÂNIA, FILIALA ARAD

convoacă "Adunarea Generală" a membrilor în data de 14.03.2008 la ora 11,00 la sediul din Calea Bodrogului nr. 3, cu următoarea ordine de zi:

1. Raport asupra activității Asociației Generale a Crescătorilor de Taurine din România - filiala Arad pe anul 2007
2. Program de acțiuni și măsuri ale Comitetului de conducere pe anul 2008
3. Discutarea, completarea și aprobarea Statului A.G.C.T.R. filiala Arad
4. Discuții și propuneri
5. Completarea Biroului de conducere a filialei Arad
6. Diverse.

(H-280389)

Nou!!!

În Adevărul și Arad Expres

Anunțurile de mediu și convocările de adunări generale costă pe jumătate!
Fă-ți reclamă cu Adevărul și Arad Expres!
Un singur preț, două ziare!

Informații: 0257.281.943; 0257.281.802

ARAD EXPRES ADEVĂRUL

(H-259862)

VÂNZĂRI DACIA
SERVICE DACIA
VÂNZĂRI PIESE DE SCHIMB
ȘCOALĂ DE ȘOFERI
RENT A CAR

VERBITA

DACIA

un **nou** punct de **lucru**
Aradul Nou
Calea Timișorii nr. 52
0257 278 752

(H-159940)

SC GARDENDO 2007 SRL
angajează pentru pepinieră:

- VÂNZĂTORI
- CHELNERIȚĂ

GARDENDO

CERINȚE
- Studii liceale
- Cunoștințe operare PC

CONSTITUIE AVANTAJ
- Cunoașterea limbii maghiare
- Cunoștințe de specialitate

OFERIM
- Pachet salarial motivant
- Transportul asigurat

Informații la telefon 0753-012 929
CV-urile se trimit la adresa: INFO@gardendo.ro

(H-285296)

(H-284779)

BRICO STORE

TOTUL PENTRU CASĂ ȘI GRĂDINĂ

BRICOSTORE recrutează pentru MAGAZINUL ARAD:

Lucrători comerciali
Casieri(e)

Candidatul ideal:
- studii medii finalizate;
- experiență profesională minim 6 luni în domeniu constituie un avantaj;
- cunoștințe operare pc (Ms Office) la un nivel mediu;
- cunostinte tehnice
- persoană sociabilă, serioasă, responsabilă, spirit de echipă.

Persoanele interesate își pot depune cv-ul pe adresa de email: resurseumane@bricostore.ro sau la fax: 021.404.41.00 sau puteti veni direct în magazinul nostru : Calea Aurel Vlaicu nr. 296, Arad.

Auto Schunn
Centru autorizat de vanzari si service Mercedes-Benz
Calea Radnei nr.247, Arad
www.auto-schunn.ro

Auto-Schunn centru autorizat de vanzari si service Mercedes-Benz ofera locuri de munca pentru locatia din Arad:

TINICHIGII AUTO, VOPSITORI AUTO, MECANICI, ELECTRO-MECANICI

Candidatul ideal:
- calificare in domeniu auto
- dorinta de invatare si perfectionare
- responsabilitate, seriozitate
- permis de conducere minim categoria B

Beneficii:
- conditii de munca la standarde europene
- formare profesionala continua
- sistem de salarizare motivant

INFO:
E-MAIL: nadia.blaj@auto-schunn.ro,
FAX LA: 0257.281.474
TEL LA: 0257.286.680

ACUM AI SANSA SA DOVEDESTI!

(H-259859)

Târg de Nuntă
Ediția a III-a
International
Teatrul de Stat Arad
7, 8, 9 Martie 2008
Vineri - Sâmbătă orele 10 - 19
Duminică orele 10 - 17
Parada rochiilor de mireasă Duminică ora 13
Organizator : PARADOX CONSULTING
Parteneri media:

·A·S·A· S.C. .A.S.A. SERVICII ECOLOGICE S.RL.
Tel: 0749-522792; Fax: 0741-718688
E-mail: arad@asa-group.ro; www.asa-group.ro
Centura Nord, Fn OP.8, CP.147, Cod 310580, Arad

(H-285752)

- Colectare și transport deșeuri
- Depozitare deșeuri solide nepericuloase
- Servicii vidanjare

(H-271991)

Vindem macara hidraulică pe pneuri,
cu braţ telescopic, O&K,
producţie Germania,
an fabricaţie 1988, anul înregistrării 2006,
mecanism ridicare principal 21 tone.
Telefon 0357/101145.

ANTON
Arad, Calea A.Vlaicu, nr. 291,CP 310580
OP 8, Cp136 Tel: 0257-216.836, Fax: 216.835

S.C Anton Industries S.R.L.
Angajează

- Operatori linie secția tricotaje
- Personal control calitate secția tricotaje
- Personal pentru intreținere mașini de tricotat
- Șef secție confecții-tricotaje (mașini kett)
- Muncitoare pentru mașini 3 ace, nasturi și butoniere
- Operator PC

Asigurăm: Calificare la locul de muncă - Salarizare foarte bună în funcție de realizări - Transport gratuit - Bonuri de masă din prima zi - Prime de producție.

Persoanele interesate sunt rugate să se prezinte cu cartea de identitate în vederea angajării, la sediul societății din Arad, Calea Aurel Vlaicu, nr.291(zona industrială).
Tel: 0257/216.836

(H-21144)

---

www.romjob.ro
PORTALUL NAȚIONAL DE LOCURI DE MUNCĂ
Cele mai proaspete oferte de muncă
www.romjob.ro

ARCADA INVEST

Agent exclusiv TOP Investment

Un nou inceput, intr-o noua locuinta.
(apartamente cu 1,2 si 3 camere)

Birou de vanzari
Ansamblului Arcada
Str. Oituz nr. 208-210, Ap. 9A
Tel : 0257-250260

(H-285010)

Decese (75)

Cu adâncă şi nemărginită durere anunţăm decesul prematur a iubitei noastre soţie, mamă şi bunică

SÂRB ANA,

care a încetat din viaţă după o scurtă şi grea suferinţă la numai 58 ani. Înmormântarea va avea loc astăzi, 7 martie 2008, ora 12,00 de la capela Cimitirului din Grădişte. Ne rugăm bunului Dumnezeu să o aşeze în rândul celor drepţi şi buni şi să-i dea un loc de odihnă veşnică în Împărăţia Sa!

Soţul Mihai, fiica Daniela cu soţul Nelu şi nepoţii Emanuel şi Roxana

Cu adâncă şi nemărginită durere anuţăm decesul prematur al iubitei noastre fiice, soră, cumnată şi mătuşă

JURCUŢA AURICA,

în vârstă de 59 de ani.

Înmormântatea va avea loc duminică, 9 martie 2008, ora 14.00,la Cimitirul Eternitatea.

Mama Sava Iuliana, sora Wolhrapp cu soţul şi fiica şi familia Semkovici

Cu adâncă durere în suflet anunţăm trecerea în veşnicie a celei ce a fost

JURCUŢA AURICA,

în vârstă de 59 ani.

Înmormântarea va avea loc duminică, 9 martie 2008, ora 14.00, la Cimitirul Eternitatea.

Soţul, fiul, nora şi nepoţii şi familia Ţentea

Cu adâncă durere anunţăm încetarea din viaţă a iubitului nostru tată şi bunic

VELESCU MOISE,

în vârstă de 87 ani.

Înmormântarea va avea loc astăzi, 07.03.2008. ora 14.00, la Cimitirul Eternitatea UTA.

Familia îndoliată

Cu adâncă durere anunţăm încetarea din viaţă a scumpei şi iubitei mele mamă, cumnată şi soră,

FLORESCU ANGELA,

în vârstă de 78 ani.

Înmormântarea va avea loc astăzi, 7 martie 2008, ora 14.00, la Cimitirul din Micălaca.

Familia îndoliată şi îndurerată

Cu adâncă durere în suflete ne despărţim de iubita şi nepreţuita noastră mamă, bunică şi străbunică

HALJA SÎNZIANA,

de 87 ani din Revetiş.

Dumnezeu să o ierte şi să o odihnească în pace! Înmormântarea va avea loc azi, 7 martie 2008, ora 13.00, în satul Revetiş.

Fiii Iosif şi Ilie Halja cu familiile, profund îndureraţi

Cu moartea unui om se pierd multe, dar amintirea celui drag va rămâne veşnic în sufletele noastre. Cu adâncă durere anunţăm încetarea din viaţă a celui care a fost

DUMITRU BOBLEA.

Înmormântarea va avea loc sâmbătă, 8 martie 2008, ora 14.00, la Cimitirul Pomenirea. Dumnezeu să-l odihnească în pace!

Familia Boblea

Cu adâncă durere anunţăm încetarea din viaţă a iubitei noastre mame, soacră şi bunică

ŞIMĂNDAN FLOAREA,

în vârstă de 70 ani,
din Macea, Nr. 136.

Înmormântarea va avea loc în Loc. Macea, Nr.136, azi 07.03.2008, ora 14.00.

Fiica Florica, fiul Nelu, ginerele Petrică şi nepoata Cristina

Cu inima zdrobită de durere anunţăm trecerea în veşnicie a celui care a fost iubit tăicuţ

BORCUŢA AUREL,

din Şicula.

Înmormântarea va avea loc sâmbătă, 8 martie 2008, ora 13.00.

Fiica Veronica

Condoleanțe (110)

Cu durere în suflet anunţăm trecerea în veşnicie a celui care a fost iubit tată şi bunic

BORCUŢA AUREL,

din partea fiicei Veronica, ginerelui Puiu şi nepoţilor Marius şi Ramona

Cu durere în suflet anunţăm trecerea în veşnicie a celui care a fost iubit tată şi bunic

BORCUŢA AUREL.

Din partea fiicei Emilia, ginerelui Nelu şi nepoatelor Bianca şi Raluca

Suntem alături de familia Mang la dispariţia prea timpurie a mamei lor dragi.

Familia Fărcuţ Petru şi Angela

Suntem alături de familia Sîrb şi Mang la dispariţia prea timpurie a mamei lor dragi.

Familia Maliţa Angelica, Nelu, Flavius, Cortiza, Ionel şi Daniel

Suntem alături de Nelu şi Daniela Mang în aceste momente grele pricinuite de trecerea în veşnicie a celei care a fost

SÎRB ANA.

Familiile Moisă, Fărcuţ şi Vidican

Suntem alături de greu încercata familie a domnului ing. Mang Ioan, în aceste triste momente. Întreaga noastră compasiune şi sincere condoleanţe!

Sindicatul Liber Energia Arad

Sincere condoleanţe familiilor, fraţilor Iosif şi Nelu Velescu, în greaua încercare pricinuită de pierderea celui care a fost un bun tată, socru şi bunic.

Prieteni, colegi şi foşti colegi de la Laboratorul de încercări ICPV Arad

Suntem alături de colegii noştri Velescu Iosif şi Velescu Ioan, în aceste momente grele cauzate de decesul tatălui şi transmitem sincere condoleanţe familiei îndoliate!

Colegii de la SC ICPV SA

Colectivul Grădiniţei P.P. 13 este alături de colega lor Mihalko Mariana la despărţirea de socrul său.

Colegiul Medicilor Arad este alături de familia îndoliată în grelele momente pricinuite de pierderea celui care a fost

dr. IOAN OANCEA.

Sincere condoleanţe familiei îndoliate! Dumnezeu să-l odihnească în pace şi linişte!

Un gând pios pentru amintirea celui ce mi-a fost şi i-am fost alături 16 ani de zile,

DUMITRU BOBLEA.

Veşnică amintire!

Mărioara

Mica publicitate 210.775

Program
mica
publicitate
luni-vineri:
8,00-19,00
sâmbătă:
închis
duminică:
9,00-13,00

Servicii funerare

RO STYL COMPANY
SERVICII FUNERARE
deschis şi noaptea
Str. Eminescu nr. 22
(lângă Poştă)
tel. 21.44.22, 0744.690.121
TOTUL ESTE NEGOCIABIL
- gratuit
capac frigorific
- gratuit
cruce lemn
- gratuit
transport sicriu la
domiciliul în Arad
SICRIE DE LA 150 LEI
TRANSPORT INTERN ŞI EXTERN
PLATA DUPĂ ÎNMORMÂNTARE

www.Doliu.ro
Un ultim omagiu celor
plecaţi dintre noi...

EXPERȚI ÎN IMOBILIARE
romimo.ro

• **Casă, str.** Pionerilor, nr. 18, Arad, teren 650 mp. Telefon 0746.079.193.

• **Casă Subcetate**, str. Cezar nr. 29 Arad. Informații la telefon 0747.795.147.

• **Casă tot** confortul cartier Mureșel Aradul-Nou. Telefon 0744.765.563.

• **Casă veche** în Bujac, zonă neinundabilă, teren total 1098 mp. Informații telefon 279472.

• **Casă, zona** Fortuna, preț 110.000 Eu. Telefon 0742.025.481, 0740.141.115, 0743.144.751.

• **Loc de** casă în Bujac cu casă mică pe teren, apă în curte, gaz la poartă, plătit stradalul. 0744.164.928.

• **Vând sau** închiriez casă trei camere, nemobilată, Grădiște, toate utilitățile. Telefon 0722.571.460.

• **Vând sau** schimb casă mare, str. P. Rareș cu apartament 3 camere + diferență, ideal privatizare sau pentru 2 familii. Informații 0729.278.227, 0357/434584.

• **Vilă Grădiște** 180 mp+ teren, preț 118.000 Eu, accept variante, 0744.248.269.

• **Vilă Insula** Mureș, 168 mp construit 32.000 Eu. Telefon 0744.703.732.

• **Vilă nouă**, construcție nouă, 2007, cartier Poltura, 270.000 euro, negociabil. Telefon 0741.018.181, 0744.929.305.

• **Vilă nouă** în roșu zona Gai Mănăstire, 4 camere, bucătărie, sufragerie, 3 băi, garaj, SC 273 mp, ST 554 mp, preț 100.000 Eu negociabil. Telefon 0257/252319, 0723.333.579.

• **Vilă nouă** zona Gai, 4 camere, bucătărie, sufragerie, 3 băi, SC 210 mp, ST 644 mp, toate utilitățile, preț 180.000 Eu negociabil. Telefon 0257/252319, 0723.333.579.

• **Vilă nouă** zona UTA, 4 camere, bucătărie, sufragerie, 4 băi, garaj dublu, pivniță, SC 300 mp, ST 426 mp, toate utilitățile preț 230.000 Eu negociabil. Telefon 0257/252319, 0723.333.579.

Cumpăr case, vile (14)

• **Urgent! Vilă** la cheie, suprafața minim construită 250 mp cu teren de minim 800 mp aferent. Ofer 300.000-450.000 Euro. Telefon 0723.963.225, 0788.488.070.

Vând case de vacanță (15)

• **Colnă, vie** 1000 butuci, teren 1100 mp, Ineu, 10.000 Euro. Telefon 0744.572.282.

Vând case la țară (17)

• **2 case** alăturate în Ineu, fiecare cu 3 camere, bucătărie, baie, hol, dependințe, ST 700 mp, 37000 și 57000 euro, negociabil. Telefon 0721.616.634, 0745.523.887.

• **2 case** în Peregul Mic, avantajos și negociabil. Telefon 0745.500.840.

• **Casă +** grădină în Aluniș, preț 24.000 Eu negociabil. Telefon 0745.945.240.

• **Casă bătrânească** cu grădină, sat Chier, nr. 374, preț 9.000 Eu negociabil. Telefon 0257/370465.

• **Casă Chișineu** Criș, 3 camere, Fs=20 m, St= 1400 mp.Telefon 0722.717.180., 0770.266.721., 0357/409741

• **Casă comuna** Șagu, sat Hunedoara Timișană, la 15 km de Arad, compusă din 4 camere, baie, bucătărie, hol, anexe, încălzire centrală pe lemne, suprafață totală teren 3100 mp. Preț 40.000 euro, negociabil. Telefon 0721.084.559, 0742.286.469.

• **Casă, comuna** Semlac, 4 camere, 2 bucătării, terasă, anexe, apă curentă, baie, curte și grădină 350 mp, 35.000 Euro negociabil. Telefon 0257/534111, 0745.220.290, 0741.437.016.

• **Casă cu** grădină 1400 mp la Caporal Alexa nr. 88, 4 camere, apă, baie, anexe și dependințe. Telefon 0257/377640 sau 0744.649.076.

CASĂ CU
grădină 1650 mp în Curtici, preț negociabil. Telefon 464684.

• **Casă cu** grădină în Curtici, str. Revoluției, nr. 85. Telefon 0257/464.944.

• **Casă cu** grădină, trei camere, anexe, Lipova, str. Viilor nr. 48. Telefon 0727.751.576.

• **Casă de** cărămidă și proiect de construcții în sat Călugăreni nr. 121. Telefon 0740.284.494.

• **Casă de** vânzare în Bătania cu gaz la loc bun și un teren de construcție 1800 mp. Telefon 0036-703239058.

• **Casă în** Battania, bun pentru privatizare, 70.000 Euro. Telefon 0036704085636.

• **Casă în** Battania, pe strada principală, 25.000 Euro, preț negociabil. Telefon 0036704085636.

• **Casă în** Galșa, centru. Telefon 274485.

• **Casă în** Galșa, nr. 404, la șoseaua principală, suprafață 1440 mp. Telefon 0357/412768.

• **Casă în** Gyula, str. Szent Istvan, nr. 12, bun pentru restaurant sau pensiune, 170.000 Euro. Telefon 0036704085636.

• **Casă în** Ineu, 2 camere, bucătărie, anexe, suprafață construită 58 mp, 1519 mp, Calea Republicii, 144 bis, 120.000 ron. Telefon 0747.022.887.

CASĂ ÎN
Ineu, str. G. Coșbuc, nr. 6, 1400 mp, preț 24.000 Euro negociabil. Telefon 0740.232.883.

• **Casă în** Kovacshaza, 2 camere+ bucătărie+baie, anexe, gaz, apă, curent, 1400 mp teren, 12.000 Euro. Telefon 0036704085636.

• **Casă în** Kunágota, toate utilitățile, la numai 20.000 Euro. Telefon 0036704085636.

• **Casă în** localitatea Șicula, zonă centrală, 1400 mp. Telefon 0740.261.376.

• **Casă în** localitatea Șofronea, 3 camere, dependințe, teren 1400 mp. Telefon 416130.

• **Casă în** Nădlac pe șoseaua principală (pe colț) preț 27.000 Eu negociabil. Telefon 270596, 0731.067.545.

• **Casă în** Okány, aproape de Salonta, 2 camere+bucătărie+baie, gaz, apă, curent, telefon, 2064 mp, la 10.000 Euro. Telefon 0036704085636.

• **Casă în** Păuliș. Telefon 0723.550.038.

• **Casă în** Pecica, str. 228, nr. 24, 3 camere, baie, bucătărie, șpais, curte, grădină, anexe, telefon, gaz la stradă, preț 35.000 Eu negociabil. Informații telefon 468042 sau 0729.033.353.

• **Casă în** Poltura, Str. Toth Arpad, nr. 16. Telefon 0749.306.388.

• **Casă în** Sântana, 4 camere, baie, gaz, anexe. Telefon 0748.053.491.

• **Casă în** Semlac, 3000 mp, 5 camere + bucătărie de vară, pivniță, apă în curte, front stradal la șosea, la 20 minute de Arad. Telefon 0722.608.463, 0722.256.773.

CASĂ ÎN
Vladimirescu, str. Gării 41, 1200 mp, FS 20 ml, utilități, apă, gaz, curent, telefon, posibilitate canalizare, stradă betonată. Informații la telefon 0741.662.608.

• **Casă în** Zăbalț, 7000 euro. Informații 0745.636.264, 0724.248.217.

• **Casă Lalașinți**, comuna Bârzava, anexe gospodărești, 4 camere. Telefon 0740.149.729.

• **Casă mare** Chișineu Criș, 5 camere, anexe, gaz, apă, canal. Telefon 350316.

• **Casă mare** Chișineu Criș, zonă ultracentrală, utilități, construită 2001, preț 110.000 Euro. Telefon 0743.300.345, 0763.654.330.

CASĂ MARE
în localitate Galșa, ST 5760 mp, SC 355 mp, FS 120/52, 5 camere, bucătărie, baie, anexe, atelier, bună pentru privatizare. Telefon 0731.051.228, 0726.053.993.

• **Casă mare** în Zădăreni, suprafața totală 1600 mp. Telefon 0745.600.595, 0722.251.559.

• **Casă nouă** în Păuliș, merită văzut, 0723.253.924.

• **Casă nouă**, localitatea Voivodeni, apă la stradă, grădină mare, șoseaua Ineu - Moneasa, 514413, 0730.101.318.

• **Casă Sânleani** 1080 mp, 65000 euro, 381823, 0788.861.760.

• **Casă sat** Julița, valea Mureșului, 2600 mp, 10.000 Eu negociabil, 0741.908.807.

• **Casă tip** vilă Zimand Cuz, construcție 2007, utilități, 200 mp teren, 1200 mp finisaje arhitectură, curte, deosebite, 0746.024.988, 0746.024.989.

• **Casă Țipari**, nr. 431, preț negociabil. Telefon 0742.314.448.

CASĂ ZERIND
nr. 139, ideal privatizare, central, la șoseaua Arad-Oradea, 1.000 mp. Telefon 0729.456.699.

• **Urgent casă** Nădlac, 3 camere, baie, bucătărie, anexe, 1024 mp, 9500 Euro, negociabil. Telefon 0742.286.469, 0721.084.559.

• **Vând** - schimb cu apartament casă localitatea Vasile Goldiș + teren 1500 mp, 18.000 Eu, accept variante. Telefon 0744.248.269.

EXPERȚI ÎN IMOBILIARE
romimo.ro

• **Vând (schimb)** casă în Curtici cu apartament două camere. Telefon 241090.

• **Vând-schimb** cu apartament în Arad, casă mare cu 3000 mp teren, livadă, curte, parc, garaj mare+multe anexe la 25 km de Arad. Telefon 0744.816.793.

• **Vilă Ghioroc**, la șosea, șapte camere, construcție 2004, garaj, toate utilitățile. Telefon 461767, 0745.862.758.

• **Vilă nouă**, Vinga, finisaje deosebite, stradă asfaltată, 150.000 Euro. 0744.175.278.

Vând garsoniere (19)

• **Foarte urgent** garsonieră, confort III, Confecții, mobilată, preț 12.000 Euro, negociabil. Telefon 0754.792.083.

• **Garsonieră confort** I, etaj I, Micălaca - Cenad, totul nou, accept credit ipotecar. Telefon 259090, 0729.259.090.

• **Garsonieră, confort** I, Micălaca (Miorița) 30.000 euro, PF. 0747.279.763, 0741.018.137.

• **Garsonieră în** Lipova, 7000 euro. Informații 0745.636.264, 0724.248.217.

Cumpăr garsoniere (20)

• **Urgent garsonieră**, confort 1, etaj intermediar, prefer Micălaca. Telefon 0745.036.522.

Vând terenuri (21)

• **0,2** locuri, 413 mp, 18,3/22,5, cu utilități, acceptăm variante, 0765.257.753.

• **17.500** mp teren cu front la șoseaua Arad-Oradea, aproape de giratoriu. Telefon 0723.180.730.

• **2 terenuri** în Bujac, unul intravilan, unul extravilan. 0740.432.235.

• **2,5** ha la șoseaua Pecica-Turnu, bun hale producție, FS dublu, curent, parcelabil, zonă autostradă, 0722.257.409.

• **2,90** ha teren agricol cultivat Asociație, zona CFR Șiria. Telefon 0357/801368.

• **31.000** mp, FS 120 ml, în Sânleani, 14 Euro/mp, 10.000 mp, FS 75 ml, intrare în Vladimirescu, 55 Euro/mp. Telefon 0722.294.842.

• **3100 mp** teren în Curtici str. Alba-Iulia (în Becă) 10 euro/mp. Telefon 0257/231128, mobil: 0745.601.125.

• **3,18** ha lângă șoseaua Arad - Turnu lipit de sat. Telefon 0744.430.802.

• **3500 mp** teren extravilan în zona CET. Informații 0743.660.275.

• **5 ha** teren agricol în Sântana într-un singur lot, întabulat la CF. Telefon 0729.026.454.

• **800 mp** loc de casă intravilan în Zimand- Cuz. Telefon 0729.097.523, 381035.

• **Aici, vând** 10 ha (3,8 ha) teren intravilan, 170 m front la centura Micălaca. Telefon 0722.521.300.

• **Aici, vând** parcele 2000 mp cu destinația servicii, industrial, la 150 m de centura Micălaca în parc industrial. Telefon 0722.521.300.

• **Arieșeni, 342** mp, curent, certificat urbanism, zonă deosebită, 0722.257.409.

CHIȘINEU CRIȘ
intravilan utilități, 2174 mp 19.500 Eu negociabil. Telefon 0747.414.786.

• **Două grădini** în Bujac 400 mp - 500 mp. Telefon 0746.233.878, 274554.

• **Două locuri** casă intravilan, utilități, Zădăreni, 600 mp, unul peisaj deosebit, 0746.024.988, 0746.024.989.

• **Grădină Cuvin**, 3200 mp, casă Cuvin 1500 mp, 0742.629.637.

• **Grădină în** Mândruloc.Telefon 0770.454.944, seara.

• **Loc casă** Chișineu Criș, ultracentral, str. Ciocârlie nr. 6. Telefon 0742.966.697.

• **Loc casă** în Felnac, ST 1440 mp, FS 20 ml, facilități la stradă, preț 11 euro/mp. 0745.339.302.

• **Loc de** casă 1440 mp și divizibil str. Constituției, 0749.112.126.

• **Loc de** casă, Curtici str. Crișan 70, 1400 mp, FS 20 m, utilități 25.000 Eu. Informații 254386, 0723.374.199.

• **Loc de** casă în Curtici, 15.000 Euro. Telefon 0721.970.277.

• **Loc de** casă, Sântana, 1440 mp, toate utlitățile în fața porții. Preț negociabil. Telefon 0728.210.057.

• **Parcele, 1000** mp, FS 18 ml, în Vladimirescu la axul principal. Telefon 0728.933.045.

(H-200)
nu te așteaptă.
Poți lua 30.000 de euro cu o rată începând de la 238 de euro pe lună.*
Ia-ți creditul de nevoi personale cu ipotecă.
Bani mai mulți, rată mai mică.
Calculator de rate pe www.domenia.ro
Call center: 021 529 7000
Arad:
Str. Vârful cu Dor nr. 8
Tel.: +40 357 404.551, Fax: +40 357 404.552
*Pentru un credit pe 30 ani cu DAE 9,07%
Domenia Credit
Specialistul creditelor ipotecare

• **Parcele 700** mp, pe deal Cuvin-Ghioroc pentru casă de vacanță. Preț negociabil. Telefon 0728.061.224.

• **Teren, 1000** mp, FS=20, Cocorilor, 150.000 Eu, negociabil, 0727.818.439.

• **Teren arabil** intravilan între centura Metro-CET și cartierul Grădiște 18.000 mp, 38 Euro/mp negociabil. Telefon 0722.542.545.

TEREN, ARAD-
Șofronea, 17.000 mp, lângă KIA, 80 ml FS, preț 41 Euro/mp negociabil. Telefon 0721.338.900.

• **Teren construcții**, Piața Romanilor, 650 mp. Informații telefon 0747.764.020.

• **Teren extravilan** 0,8 ha, la 50 m de șoseaua Arad-Oradea, după cartierul verde. Telefon 0751.250.018.

• **Teren în** Aradul Nou, 1036 mp, preț 85 Eu/mp. Telefon 0721.493.471.

• **Teren în** Bujac, str. Orizontului, 420 mp, 19 ml FS, toate utilitățile în apropiere, preț 21.500 Euro. Telefon 0755.389.113.

• **Teren în** Bujac, str. Orizontului în cartier nou de vile, 20.000 euro/parcelă, negociabil. Telefon 0728.872.555.

TEREN ÎN
Miniș, 1500 mp, pretabil construcție casă de vacanță. Preț 14 Euro/mp. Telefon 0722.488.032.

• **Teren în** Poltura, 719 mp, FS 19 ml, fără intermediari. Telefon 0746.522.792.

• **Teren intravilan**, 1900 mp, în Battania, preț negociabil, 5800 Euro. Telefon 0036704085636.

• **Teren intravilan**, 32.000 mp, în Bătania, 80.000 Euro. Telefon 0036704085636.

• **Teren intravilan** 40.000 mp, Aradul Nou (colonie). Informații 0723.294.336 sau 0728.010.336.

• **Teren intravilan** 4400 mp lângă șoseaua Curtici - Arad cu facilități. Telefon 0730.842.855, 0357/804787.

• **Teren intravilan** 7000 mp, zona Poltura, periferie. Telefon 230705.

• **Teren intravilan** în Arad-Grădiște, str. Grădina Poștei, parcelă de 755 mp, 35.000 Euro negociabil. Telefon 0748.862.498.

• **Teren intravilan** în Sânleani suprafața 9000 mp. Telefon 0726.340.878.

• **Teren la** șoseaua de Vărșand 4,6 ha. Telefon 0744.577.971.

• **Teren Pârneava**, 750 mp, 120 Euro/mp cu casă, 0744.589.950.

• **Urgent loc** de casă în Gai pe șoseaua de centură vis-a-vis de Biserica Ortodoxă cu suprafața de 720 mp și front stradal, 20 ml. Telefon 0744.617.966.

Cumpăr terenuri (22)

• **Pământ, zona** CET, Gai, Sânicolau Mic, plata pe loc. Telefon 0357/800953, 0742.320.153, 0723.455.028.

• **Teren agricol**, zona Arad, Sântana, Șiria. Telefon 280234, 0357/410011, 0744.359.024.

• **Teren arabil**, pășune, fâneață, împrejurimile Aradului, plătesc imediat. Telefon 0257/212063, 0742.781.651, 0722.273.759.

• **Teren în** Șiria, Zimandu Nou, Sântana și în jurul Aradului. Telefon 0257/289378, 0763.699.920.

• **Terenuri agricole** în județul Arad, minim 5 ha. Telefon 259090, 0729.259.090.

Vând locuri de veci (23)

• **Cavou în** Cimitirul Catolic Aradul Nou. Telefon 0788.891.773.

• **Două locuri** de veci la cimitirul UTA. Telefon nr. 0357/311444.

• **Un loc** de veci central, Eternitatea. Telefon 0745.016.299.

Vând spații comerciale (25)

ÎN SECUSIGIU
560, FERMĂ ANIMALE, BRUTĂRIE, MOARĂ. Telefon 0722.613.132.

SC +
SPAȚIU COMERCIAL, vad foarte bun, central, preț atractiv. Telefon 0741.653.162.

SPAȚIU COMERCIAL,
ALFA, parter, 2 camere, stradal, preț 42000 euro. Telefon 0742.552.200, 0751.072.222.

Imobile chirii (29)

• **Dau în** chirie pe perioadă lungă apartament Samantha, 3 camere, complet dotat și garaj, zona Praporgescu. Preț 400 euro. Telefon 0744.201.723.

• **Dau în** chirie casă 60 mp cu intrare separată, construcție nouă sau pentru birou. Telefon 0729.019.079.

• **Dau în** chirie pe termen lung, loc de refugiu, zona UTA, seriozitate maximă. Telefon 0745.633.505.

• **Închiriez (ofer)** apartament, central, ultramodern, mobilat, curte, garaj. Telefon 255180.

• **Închiriez 2** camere, amenajat, utilat, mobilat, 200 Euro/lună. Telefon 0727.982.469.

• **Închiriez 3** camere, mobilat, utilat lux, 400 Euro/lună. Telefon 0727.982.469.

• **Închiriez apartament** 1 cameră, 54 mp, bun pentru birou, atelier etc, zonă centrală. Telefon 0740.032.812, 0745.252.510.

• **Închiriez apartament** 1 cameră, utilat, mobilat. Telefon 0745.180.201.

• **Închiriez apartament** 2 camere, deasupra cinema Dacia, etaj 6, vedere bulevard, complet utilat. Informații 0744.132.382.

• **Închiriez apartament** 2 camere în Vlaicu, bloc Y8 B, cu toate utilitățile preț 200 Eu, 0357/804488.

• **Închiriez apartament** 2 camere la casă, central, nemobilat, 76 mp, încălzire gaz, posibilitate birou, 270 Eu. Telefon 0740.242.290.

• **Închiriez apartament** 2 camere, mobilat, str. Eminescu. Telefon 0744.784.910.

• **Închiriez apartament** 2 camere, P-ța A. Iancu. Informații 0741.289.475.

• **Închiriez apartament**, B-dul Revoluției (Libelula). Telefon 0742.975.247, 0722.779.270.

• **Închiriez apartament** cu 2 camere zona UTA, mobilat la o firmă sau 2 oameni căsătoriți cu 140 euro + cheltuieli + cheltuieli anticipate pe o lună + garanție 100 euro. Telefon 272153.

• **Închiriez apartament** două camere, pe termen lung, semidecomandat, utilat, mobilat complet, Vlaicu X10, sc. D, etaj 3, preț 250 euro fix. Telefon 0741.015.685.

• **Închiriez casă**, curte 550 mp, str. Poetului, pe colț, ideală spălătorie+ spații comerciale, 0722.344.705

ÎNCHIRIEZ GARSONIERĂ
mobilată, utilată, str. 6 Vânători, preț 120 Euro, 0748.866.144.

• **Închiriez garsonieră**, mobilată, zonă centrală. Telefon 0357/420696

• **Închiriez garsonieră**, pe str. 6 Vânători, 100 Euro, plata chiriei în avans. Zilnic orele 16.30-20.00. Telefon 0742.059.522.

• **Ofer chirie** apartament 1 cameră, confort I, etaj I, contorizat, gresie, faianță, geamuri și uși termopan, zonă liniștită, central str. Avrig. Telefon 0726.557.364, 276217.

• **Ofer închiriere** apartament 2 camere, lângă Teatru, 250 Euro. Telefon 0724.355.682.

• **Ofer închiriere** apartament 2 camere, str. B. Mărăcine, mobilat. Telefon 0740.495.538, 251322.

• **Ofer spre** închiriere apartament 2 camere, zona Vlaicu. Telefon 0745.239.572.

• **Ofer spre** închiriere demisol 140 mp în curs de amenajare vis-a-vis cofetăria Astoria. Informații 0721.222.058.

• **Ofer spre** închiriere garsonieră, confort 1, zona Miorița, tot confortul. Preț 150 Euro/ lună + 150 Euro garanții. Telefon 0742.217.742.

• **Ofer spre** închiriere garsonieră confort I, mobilată, contorizată, Micălaca, zona Billa. Telefon 0745.520.465.

• **Ofer spre** închiriere garsonieră Vlaicu, Z-uri, 150 euro. Telefon 0727.982.469.

• **Persoană fizică** dau în chirie apartament 2 camere, mobilat și utilat, zona Podgoria, etaj 2, 200 Euro/lună+ garanție. Telefon 0745.669.544.

• **Persoană fizică** închiriez apartament 3 camere, Alfa, et. II pe o perioadă mai lungă, mobilat, utilat, chirie 300 Eu/lună + garanție, exclus intermediari. Telefon 0744.270.665.

Chirii spații comerciale (88)

DAU ÎN
chirie SPAȚII COMERCIALE, zona Piața M. Viteazul. Telefon 0723.029.551.

ÎNCHIRIEZ SPAȚII
COMERCIALE 100 mp la Boul Roșu, pretabil bancă, 0721.219.621.

SPAȚIU DE
închiriat, str. Andrei Șaguna, nr. 90. Telefon 0740.927.402.

Auto românești (36)

SUNTEM EXPERȚI ÎN PIAȚA AUTO
bestauto.ro

• **Vând Aro** 244, motor Brașov, 1000 Eu negociabil, 0741.908.807.

• **Vând Dacia** 1310, an 1998, motor 1400 cmc, VT 2010, stare foarte bună, 1800 euro, negociabil. Telefon 0749.069.275.

• **Vând Dacia** 1310 break, an 2004, VT 2010, 2200 Euro, negociabil. Telefon 0726.389.123.

• **Vând Dacia** 1410, an 2003, km 29.000, 3500 Euro negociabil. Informații 0744.583.678, 0726.222.717.

• **Vând Dacia** 1410, an 97, 48.000 km, albastru metalizat, 2000 Euro, negociabil, Telefon 0724.078.230.

• **Vând Dacia** Break, fabricație 2002, stare foarte bună. Preț 2250 euro, negociabil. Telefon 0745.350.569.

• **Vând Dacia** Logan 1.4 MPI, an 2007. Telefon 0741.382.901.

• **Vând Dacia** Logan Ambiance 1,4 MPI, an 2005, noiembrie, 4400 Euro. Telefon 0744.128.893.

• **Vând Dacia** Nova din 1999 stare foarte bună. Telefon 0740.160.960.

• **Vând Dacia** papuc diesel, 2005, două locuri, acoperită fibră, 0744.555.660.

• **Vând Dacia** Pick-up, 4x4, benzină/gaz din 2003, în stare bună. Informații 0745.378.904.

• **Vând Dacie** din 1989, preț 500 euro. Telefon 0744.694.634, 0257/243581.

Suntem alături de familia Halja Iosif în aceste momente grele pricinuite de decesul mamei. Sincere condoleanţe!

Familia Iercoşan

Sincere condoleanţe pentru familia Florea, în aceste momente triste pricinuite de moartea celui care a fost

FLOREA IOAN.

Din partea Asociaţiei de Proprietari Bl. Y 14

Familia dr. Oancea din Sebiş mulţumeşte celor care au stat alături de noi în momentele grele pricinuite de trecerea în nefiinţă a celui care a fost soţ, tată şi bunic

dr. OANCEA IOAN.

Mulţumim tuturor celor care au condus-o pe ultimul drum pe

SZABO AURORA,

soţie, mamă şi bunică. Dumnezeu să o odihnească în pace!

Comemorări (76)

Cu adâncă durere în suflet anunţăm împlinirea unui an respectiv doi ani de la despărţirea de dragii noştri părinţi

TEOREAN FLOARE şi **TEOREAN TEODOR.**

Dumnezeu să-i odihnească în pace! Parastasul va avea loc sâmbătă, 8 martie, ora 11 la Catedrala Ortodoxă Nouă (Podgoria).

Fiul Ghiţă şi nora Ana

În 9 martie se împlineşte un an de tristeţe, lacrimi şi durere de când ai plecat dintre noi, un soţ cu suflet mare, un tată, socru şi bunic iubitor cel care ai fost

CSATLOS MIHAI.

Candela neuitării şi dragostei va arde neîncetat la căpătâiul tău. Nu te vom uita niciodată şi nu te vom înlocui. Ai fost, eşti şi vei rămâne tot ce-n lume noi iubim. Dumnezeu să te odihnească în pace!

Veşnic nemângâiaţi soţia Rozalia, fiicele Monica şi Ildiko, ginerii Gelu şi Sandu şi nepoţii Betina, Robert, Carla şi Patricia

---

Sâmbătă 8 Martie, se împlinesc 6 săptămâni de la trecerea în eternitate a iubitului şi neuitatului nostru soţ, tată şi bunic

BARTOŞ GHEORGHE.

Dumnezeu să-i dea odihnă veşnică!

Familia

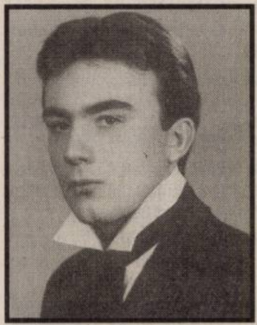

Într-o miercuri dimineaţă/ Atunci eu m-am stins din viaţă,/ Am lăsat-o supărată singură şi-ndurerată pe măicuţa mea cea dragă/ Te rog măicuţa mea mult să mă ierţi/ Că nu am vrut să-ţi fac viaţa chin numai lacrimi şi suspin,/ A fost trist al meu destin. S-au scurs 2 ani de lacrimi şi durere de la cruda despărţire de cel care a fost iubitul meu fiu

MARIUS ŢENŢ.

Nu mi-a rămas decât dorul sfâşietor pe care-l port în inima mea de mamă pustiită de durere. Parastasul sâmbătă, 8 martie 2008, ora 12 la Catedrala Nouă (Podgoria). Mi-e dor de tine soarele lui mama!

Mama Florica care nu-şi găseşte mângâierea

S-au scurs 10 ani de când ne-a părăsit fulgerător pentru totdeauna, a noastră mamă, soacră şi bunică

DUMITRU MARIA.

Dorul de tine, de zâmbetul tău blând şi drag ne umple zilele şi cu greu reuşim să ne ascundem lacrimile, durerea şi întristarea. Nimeni nu va putea şterge niciodată din mintea şi inima noastră chipul tău frumos şi blând dragostea pe care ne-ai arătat-o în fiecare clipă a vieţii tale. Dumnezeu să-ţi de-a multă linişte şi să-ţi vegheze somnul etern.

Familiile Dumitru George şi Dumitru Daniel

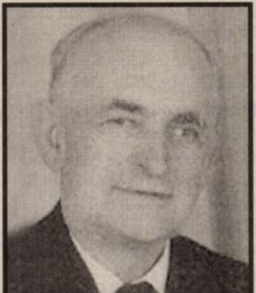

Treizeci de ani de lacrimi şi dor de la trecerea în veşnicie a iubiţilor părinţi şi bunici

STRĂIN EMILIA şi **STRĂIN LUCA.**

Fiica Lidia cu soţul Precup şi copiii Adrian şi Doriana cu familia, nepoţii Ionel cu familia şi Ronela cu familia

---

E primăvară iar, dar inimile noastre mai simt încă durerea. Au trecut 6 ani de când iubitul nostru fiu şi frate

BOGDAN NIŞCA

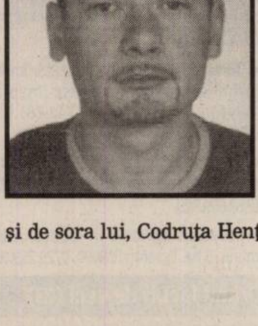

a zburat spre eternitate. Ne rugăm mereu la bunul Dumnezeu, ca acolo sus unde îi plăcea atât de mult, BOGDI să-şi fi găsit liniştea. Cei care îi păstrează încă amintirea şi simt în suflete golul imens lăsat de el, pot să-i aducă o floare la mormânt, sâmbătă, 8.03.2008, ora 11.00, la parastasul de pomenire, alături de **părinţii Maria şi Traian Nişca şi de sora lui, Codruţa Henţiu.**

www.Doliu.ro

Se împlineşte un an de când a trecut în nefiinţă cea care a fost

BĂRBUŞ ELENA.

Nu te vom uita niciodată! Comemorarea are loc sâmbătă, 8 martie 2008, ora 12, la Catedrala Ortodoxă Piaţa Mare.

Fiica Doina şi fiul Cornel cu familiile

✝ A trecut un an de tristeţe şi dor de când a plecat de lângă noi soţul, tatăl, socrul şi bunicul iubit

VESA VASILE.

Pentru dragostea şi grija care ai avut-o faţă de noi, îţi vom păstra amintirea veşnică. Dumnezeu să-l ierte şi să-l odihnească!

Cu regret soţia Elisabeta, fiica Florentina cu soţul Daniel, fiica Ana cu soţul Ştefan şi nepotul Andrei

---

O lumânare aprinsă, o lacrimă, o rugăciune şi un buchet de flori la împlinirea a 6 săptămâni de la trecerea în lumea celor drepţi, a celei care a fost soţie, soacră şi bunică

SABĂU IOSANA.

Dumnezeu să o odihnească în pace! Familia îndoliată!

Soţul Pascu, Iosa, Dana şi nepotul Raul

Parastasul de 6 săptămâni a celui mai iubit şi deosebit soţ, tată, tată socru, bunic,

prof. COVACI VASILE

se va ţine în 8 martie, la ora 12.00, la Biserica Ortodoxă din Grădişte.

Familia îndurerată

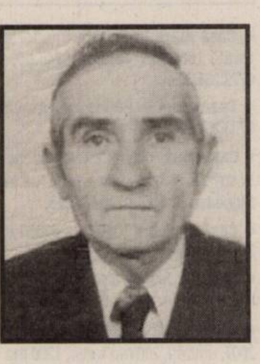

Un dor nesfârşit, o mare rugăciune, o lumânare aprinsă la împlinirea a 6 săptămâni de la plecarea în veşnicie a celui care a fost iubitul nostru, tată,

MOŢ IOAN.

Parastasul de pomenire va avea loc duminică, 9 martie 2008, la Biserica din Grădişte. Nu te vom uita niciodată.

Mariana şi Dan

Un gând pios de recunoştinţă şi aducere aminte, o rugăciune din inimă şi lacrimile de durere, însoţesc drumul în veşnicie a celei care a fost

ANGHEL VALERIA,

mama, bunica şi soacra noastră dragă de care ne-am despărţit în urmă cu 4 ani. Vei rămâne veşnic în inimile noastre.

Familia

Cu aceeaşi durere în suflet anunţăm că s-a scurs un an de la despărţirea de iubita noastră soţie, mamă şi fiică

SPĂTARIU RODICA.

Ne rugăm să ai liniştea pe care o meriţi, acolo sus. Dumnezeu să aibă grijă de tine! Parastasul va avea loc duminică, 9 martie, ora 11,30 la Biserica Micălaca, str. Renaşterii. Dumnezeu să o odihnească!

Un an de durere şi dor s-a scurs de când fiul iubit,

ARDELEAN DAN,

s-a ridicat la Tatăl Ceresc. Comemorarea sâmbătă, 8 martie, ora 16, la Biserica Gai.

Părinţii şi sora nemângâiaţi

Se împlinesc 6 luni de când a trecut în veşnicie

BODESCU MAGDALENA,

soţie, mamă şi bunică.

Familia

Au trecut 7 ani de la trecerea în veşnicie a celui care a fost soţ şi tată,

CRIŞAN ALEXANDRU.

Va rămâne veşnic în inimile noastre. Parastasul va avea loc sâmbătă, 8 martie, ora 11,30 la Catedrala Nouă.

Soţia Petrica, copii Viorel şi Dan, nora Dana cu nepoata Carmen

---

Pioase şi dragi aduceri aminte, lacrimi, iubirea noastră, dor nesfârşit acum la 5 ani de la plecarea în veşnicie a iubitului nostru,

CHIRA SABIN,

suflet blând şi bun, amintirea ta va rămâne veşnic vie în inimile noastre. Dumnezeu să te odihnească în pace!

Soţia Draghina, fiul Sabin cu soţia Camelia şi nepotul Victoraş

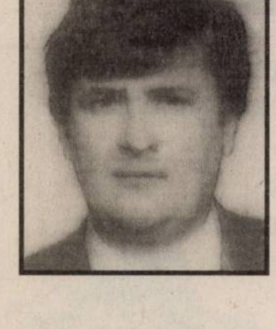

Se împlinesc 7 ani de la trecerea în veşnicie a celui ce a fost

IOAN MORARIU,

din Vărădia de Mureş.

Ai fost un stâlp în casă, suflet bun, lumină vie, dar într-o primăvară tristă te-ai dus în veşnicie. Vor trece ani în sir, tu eşti tot mai departe, doar amintirea ta în gândul nostru străbate.

Familia

Preluarea anunţurilor pentru următoarea zi se face până la ora 16.00

Se împlinesc şase săptămâni de la trecerea în nefiinţă a celui care a fost soţ şi tată

BOANCHIŞ-GRUIA ALEXANDRU.

Parastasul va avea loc sâmbătă, 8 martie, ora 11.00, la Biserica Ortodoxă de la UTA. Îţi aprindem o lumânare la cruce şi Îl rugăm pe Dumnezeu să te odihnească în pace!

Soţia Sofica şi fiica Georgeta

O rugăciune se înalţă spre Cer pentru odihna prietenului nostru

BOANCHIŞ GRUIA ALEXANDRU.

Vei rămâne veşnic în inimile noastre. Dumnezeu să te odihnească în pace!

Familia Toderică din Arizona, U.S.A.

Se împlineşte un an de când a trecut în nefiinţă cea care a fost

JIMON CRISTINA MARIA.

Nu te vom uita niciodată! Comemorarea are loc, astăzi, 7 martie 2008, ora 18.00, la Biserica Romano-Catolică, Lipova. Bunul Dumnezeu să o odihnească în pace!

Soţul Sandu

Primul 9 Martie, ziua ta de naştere, fără tine. Ar fi trebuit să-ţi spunem La Mulţi Ani. Ne-ai părăsit lăsând în urma ta regrete, tristeţe şi amintiri care nu se vor uita, iubitul nostru prof.

BOANCĂ AUREL („UNCHI").

Lacrimi, flori, lumânări pe mormântul tău! Dumnezeu să-ţi dea linişte şi odihnă veşnică!

Soţia, sora, cumnatul, nepoţii, verişorii îndureraţi

Amintim cunoştinţelor că data de 6 martie va rămâne o zi neagră în amintirea noastră, zi când ne-am despărţit pentru totdeauna de cel ce ne-a fost soţ, tată, socru şi bunic

RUJESCU GHEORGHE,

pensionar UEA.

Parastasul de 1 an va avea loc duminică, 9 martie, ora 12 la Biserica Ortodoxă Micălaca, str. Renaşterii.

Au trecut 30 de ani de când soţul şi tatăl drag

prof. NICU SPÎNU,

din comuna Beliu,

ne-a părăsit pentru totdeauna. Dumnezeu să-l odihnească în linişte şi pace!

Soţia Sofia şi fiul Marin cu familia

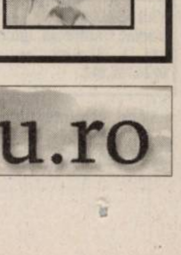

În 8 martie se împlinesc şase ani de la despărţirea tristă de

VASS GHEORGHE,

soţ, tată, socru, bunic. Dumnezeu să-l odihnească!

Familia Vass

---

www.Doliu.ro

Acum doi ani, în ziua în care era cel mai fericit bărbat că poate să felicite femeia „în esenţă cheia vieţii lui!" s-a stins din viaţă şi a plecat dintre noi fulgerător la Cer, cel mai iubit soţ, tată şi bunic

MARIAN SAVU

de care ne vom aminti mereu şi îl vom plânge veşnic.

Familia

Nimeni şi nimic nu poate înlocui pierderea unei fiinţe dragi. Deşi te-am pierdut în urmă cu 6 ani dragul meu soţ

TOMA COSTEL,

la 63 ani,

tu ai rămas viu în inima şi sufletul meu. Îţi mulţumesc pentru toate clipele frumoase petrecute împreună. Te voi purta în rugăciunile mele rugând pe bunul Dumnezeu să te aibe în paza Sa în Cerul sfânt!

În veci nemângâiată, soţia Vioara

Un gând de aducere aminte şi o rugăciune pentru odihna sufletului celui care a fost soţ, tată, socru şi bunic

DRAGOMIR IOAN

de la a cărui trecere în veşnicie se împlinesc 13 ani. Dumnezeu să-l odihnească!

Familia

Se adună anii şi se strâng şi toţi cei dragi ai tăi te plâng. În 11 martie se împlinesc 11 ani de dor, de când ne-am despărţit pentru totdeauna de soţul, tatăl, fratele şi cumnatul nostru drag

ARDELEAN IOAN ALEXANDRU (SOANY).

Dumnezeu să-l odihnească.

Soţia Magda, fiica Magdalena cu soţul Vasile, nepoatele Cristina şi Gabriela, Aurora şi Ioan Lazie

---

Astăzi se împlinesc 6 săptămâni de la decesul celei care a fost mamă, soacră, bunică, străbunică

CIUCUR SÎMZIANA (RUS).

Odihnească-se în pace!

Fiul Mândrean cu familia

Gânduri pioase la un an de la dispariţia soţului, tatălui şi bunicului nostru

ing. ROŞU IOAN.

Parastasul se ţine duminică, 9 martie ora 12, la Biserica Şega II.

Familia Roşu

Timpul nu aşterne uitarea, ci adânceşte durerea. Au trecut 11 ani de durere după fiul nostru,

profesor OVIDIU BERINDEI.

Nu te vom uita niciodată!

Părinţii

Pios omagiu la împlinirea a 17 ani de la decesul scumpei noastre soţie, mamă, bunică, soră

LETIŢIA PANAITESCU (MILANCOVICI).

Cât vom trăi, nu te vom uita!

Familia

100.000 de cititori citesc anunțul tău!

bestauto.ro

Auto străine (37)

• **Opel Vectra** 1,8 recent adus Euro 2 și Ford Escort diesel motor 1,6 înmatriculat. Telefon 0744.765.563.

• **Renault Modus** 1,2 benzină, 2005, stare foarte bună. Telefon 0746.079.933.

• **Vând Audi** 80, an 89, 200.000 km, 1800 cmc, 90 CP, 600 Euro. Telefon 0749.324.343.

• **Vând BMW** 520 I, an 1990, stare foarte bună, argintiu, jenți aliaj, climă, etc, 4500 Euro. Telefon 0744.796.506.

• **Vând Cielo**, an fabricație 2006, preț 7000 Eu. Telefon 0744.604.277.

• **Vând Citroen** galben din '90, diesel, foarte bună, înmatriculat, 2000, negociabil. Telefon 0745.825.955.

• **Vând Daewoo** Cielo, an 2004, climă, gaz omologat, argintiu, unic proprietar, persoană fizică, 4850 Euro, negociabil. 0752.035.050.

• **Vând Daewoo** Cielo, toate dotările, stare perfectă de întreținere, 3990 Euro. 0744.427.876.

• **Vând Daewoo** Leganza CDX, albă, an 1998, cu numai 45.000 km, stare excepțională. Telefon 0744.304.767.

• **Vând Fiat** Ritmo 85. Telefon 0741.071.490.

• **Vând Ford** Focus an 2002, 1,4 benzină, 40.000 km, înmatriculat. Telefon 0722.403.313.

• **Vând Ford** Mondeo, TD, 1800 cmc, 1996, combi, neînmatriculat, 2100 euro. Telefon 255215, 0722.735.831.

VÂND MAȘINI
ÎNMATRICULATE în Bulgaria (INTERMEDIEZ ÎNMATRICULĂRI). Telefon 0744.313.176.

• **Vând Mercedes** 124D, 2000 cmc, 'an 90, 3800 euro, negociabil. Telefon 0743.232.266.

• **Vând Mercedes** E500 stare ireproșabilă. Telefon 0723.029.551.

• **Vând Mercedes** Sprinter 208 CDI, mixt și remorcă 5 locuri + marfă, Stema, 750 kg. Telefon 0730.004.877.

• **Vând Mercedes** W124 200 D, an 1989 (taxi), preț negociabil. Telefon 0746.024.358.

• **Vând Opel** Agila 1,2, 2001, 110.000 km, stare excelentă, Euro 4, 4950 Euro negociabil, Fiat Punto 1,2, 2002, 48.000 km, 4 uși, Euro 4, 4600 Euro negociabil, 0744.632.038.

VÂND OPEL
Astra Combi 1,7 CDTI, Euro 4, an 2004, negru, climatronic, full, preț 8600 Euro, taxa auto plătită. Telefon 0723.512.513.

• **Vând Opel** Corsa, an fabricație 2002, DI 1,7 Euro 3, 2+1. consum 4l/100, înmatriculat. Preț 6000 Euro. Telefon 0723.652.462, 0722.315.672.

• **Vând Opel** Corsa. Telefon 0745.900.603.

• **Vând Opel** Vectra, 1,8 benzină, 2001, stare foarte bună. Telefon 0746.079.933.

• **Vând Renault** 18 GTL înmatriculat, preț 750 euro. Telefon 0754.402.279.

• **Vând VW** Passat Berlină, AF 2001, VW Golf 4, 1,4 an fabricație 2001, VW Passat Combi, AF 2004, 0742.686.880.

• **Vând VW** Passat limuzină, benzină, 2002 și TDI combi 2005, 0744.555.660.

• **Vând VW** Touareg, an 2006, Diesel, cutie automată, full. Telefon 0744.816.793.

• **Vând W** Touran 1,8 TDI, 105 CP, an 2005, înmatriculat, triptronic, full, electric, tempomat, com. bordo, 8 airbag, încălzire scaune, climatic, 180.000 km , preț 12800 euro. Telefon 0741.015.685.

Microbuze. Dube (38)

• **Vând microbus** marfă Iveco 35 C 13 model lung, an fabricație 2003, stare foarte bună de funcționare. Telefon 0721.790.248.

Camioane, remorci (39)

• **Vând autoutilitară** Roman, an 1991, caroserie, obloane aluminiu, dimensiune 2,5 x 6 m, cabină dublă, anvelope și acumulatori noi, ITP valabilă până în 26.10.2008. Preț 3900 euro, negociabil. Telefon 0723.183.125.

• **Vând cap** tractor Iveco Turbo Star, an 1990, 360 CP, cu semiremorcă Krône, 13,6 m, decopertată, în stare bună de funcționare, ITP valabil până în 31.10.2008. Preț 13500 euro, negociabil. Telefon 0723.183.125.

• **Vând remorcă** 750 kg, nouă. Informații telefon 0740.578.579.

• **Vând remorcă** auto Pongratz. Telefon 0722.238.737.

• **Vând remorcă** Stema 750 kg cu prelată. Telefon 0749.268.131.

Utilaje, unelte, industriale și agricole (40)

ÎNCHIRIEZ BULDOEXCAVATOR, buldozer, cilindru vibrocompactor 10 tone. Telefon 0729.308.870.

• **Vând semănătoare** păioase și lucerniere 18 R Oger 1700 lei, un plug 3 brazde 1700 lei. Telefon 0740.092.465.

• **Vând tractor** 651M cu remorcă agricolă. 0723.538.172, 0752.292.728.

• **Vând tractor** U 445 V și utilaje. Telefon 0741.992.002.

• **Vând tractor** U 650 cu remorcă, preț negociabil. Telefon 0728.578.893.

• **Vând tractor** U 650 remorcă și plug, 373061, 0741.290.229, Șimand.

• **Vând tractor** U650 înmatriculat, prășitoare, combinator, semănătoare păioase, macara girafă. Telefon 0745.638.004.

• **Vând tractor** U650, remorcă 5 tone, plug 3 capuri. Telefon 0257/338432, 0744.764.553.

Piese, accesorii (42)

• **Vând piese** pentru buldozer. S 1500, S 650. Telefon 0726.253.412.

Garaje (43)

• **Vând garaj** metalic, zona Intim, spate Bloc 1. Informații 0722.621.610.

• **Vând, închiriez** garaj în Vlaicu, zona Dinamo, str. Brâncuși. Telefon 231833.

Chirii (45)

ÎNCHIRIEZ AUTOBASCULANTĂ
16 t. Telefon 0742.975.247, 0722.779.270.

Mobilier și interioare (47)

• **Mobilă sufragerie**, dulap, vitrină, oglindă, recameu, masă, scaune. Telefon 0357/431438.

• **Vând colțar** extensibil, tapițerie pluș. Informații telefon 0257/232218.

• **Vând COLȚARE**, CANAPELE, FOTOLII noi, diverse culori și dimensiuni. 286069

• **Vând colțare** pat, vitrine, canapele, scaune, etc. Telefon 282802.

• **Vând corpuri** bucătărie, mobilă bucătărie, mască chiuvetă, masă, colțar bucătărie, dulap de haine, bibliotecă, comodă TV, taburеți, cuier, ladă papuci, birou pentru copii, masă calculator. Telefon 0744.552.140.

• **Vând mobilă** sufragerie, model deosebit masivuită L=4 m. Telefon 0745.617.387.

VÂND MOBILIER
BAR. Telefon 0745.544.544.

• **Vând mobilier**, dormitor și cameră de zi. Vizibil după ora 16,00. Telefon 0727.951.318.

• **Vând sufragerie** lemn masiv, vechime 20 ani, model MD 2600 intarzie mahon (masă ovală) 1,80 m, vitrină servantă, preț 35000 ron. Telefon 0730.222.632.

VÂND URGENT,
preț avantajos prin lichidare, mobilă combinată compusă din: dulap 2 uși, vitrină, masă extensibilă, 4 scaune, toaletă, 3 corpuri bibliotecă. Telefon 0357/416340, 0724.938.405.

• **Vând uși** noi din lemn, albe, pentru casă nouă. Telefon 0722.239.484.

Audio-video, antene și instalații satelit (49)

VÂND INSTALAȚII
de SATELIT, inclusiv MAX-TV și DIGI-TV. Asigur instalare. Telefon 0357/808419, 0745.909.866.

Materiale de construcții (53)

ACASĂ ADUC
BALAST, NISIP, ieftin rapid, duc MOLOZUL, FACTURĂ, județ, 0745.036.969, 0722.389.480.

ADUC BALAST,
NISIP, SORT, transport MOLOZUL, execut DEMOLĂRI. Telefon 0744.987.273., 0720.747.753.

NISIP BALASTRU,
PĂMÂNT, PIATRĂ DE CODRU, MOLOZ la cele mai mici prețuri. Telefon 0742.975.247, 0722.779.270.

VÂND EN-
gros FIER BETON FASONAT și NEFASONAT. Micalaca, 0257/219400, 0788.267.376.

VÂND NISIP,
BALAST, duc-ridic MOLOZUL, factură județ. Telefon 0257/255672, 0742.655.913.

VÂND NISIP,
BALAST la domiciliu, Rabă 16 tone. Telefon 0745.909.323.

VÂND NISIP,
BALAST, PĂMÂNT, ridic MOLOZ la domiciliul clientului, 0745.272.375.

Electrocasnice (56)

• **Mobilă bucătărie**, combină frigorifică ÑPOLARÎ, congelator ÑARCTICÎ, mașină spălat ÑALBA LUXÎ .Telefon 0770.353.928.

• **Vând masină** de spălat automată, 299 Ron, Calea Radnei 151. Telefon 0743.662.845.

• **Vând: combină** frigorifică, congelator, ladă frigorifică, frigider Calea Radnei 151. Telefon 0743.662.845.

• **Vând: frigider**, congelator, mașină spălat automată, ladă frig, ladă cu sticlă, vitrină frig. Telefon 210613.

VINDEM IEFTIN
în rate: ELECTROCASNICE SECOND HAND, MAȘINI SPĂLAT, FRIGORIFICE, TELEVIZOARE, FRIGORIFICE COMERCIALE, MOBILIER, TERMOPANE. ROTARU LIPOVA, 0744.796.542.

Plante și animale, agroalimentare (57)

• **Cumpăr porumb** boabe și spărtură de porumb, grâu și orz. Telefon 0728.055.639.

• **Cumpăr purcei**, rasă de carne, 40 de capete între 10-15 kg. Telefon 0722.998.756, 0753.013.123.

• **Cumpăr purcei** și grăsuni, între 15-60 kg. Telefon 0745.669.544.

• **Cumpăr purcei** și grăsuni până la 50 kg la prețul pieței, plata pe loc. Telefon 0721.933.913.

• **Cumpărăm animale** cu preț avantajos. Plata pe loc, 0753.272.248, 0744.243.480.

FAMILIA ING.
Cazan vinde POMI FRUCTIFERI, ARBUȘTI ORNAMENTALI, BUTAȘI, GARD VIU, SĂMÂNȚĂ LUCERNĂ, Dorobanți 173. Telefon 0257/535001, 0744.519.481.

FAMILIA SARUSI
din DOROBANȚI vinde POMI FRUCTIFERI, ARBUȘTI FRUCTIFERI, VIȚĂ de VIE, ARBORI și ARBUȘTI ORNAMENTALI, TRANDAFIRI. 0744.635.011, 0744.301.119.

• **Vând 2** vițele BR de 1 lună. Telefon 0748.879.118.

• **Vând 25** oi cu miei. Telefon 0745.325.245.

• **Vând baloți** paie. Informații Livada 170. Telefon 0742.775.118.

• **Vând cai** + ștraf, preț negociabil, sat Vasile Goldis. Telefon 328981

• **Vând cal** și căruță. Telefon 0728.866.355, 0751.934.776.

• **Vând căței** de Schnauzer pitic alb. Telefon 0723.951.306

• **Vând fân** și lucernă. Telefon 0741.641.080.

• **Vând fân**. Telefon 0744.960.548.

• **Vând floarea**- soarelui. Număr telefon 0741.071.490.

• **Vând grâu** de calitate. Telefon 282793, 0744.623.459.

VÂND GRÂU
în Arad (300 kg) zona BENZINĂRIA AMARAD (Șega). Telefon 0729.456.699.

• **Vând grâu**, orz, trichitale, preț bun. Telefon 0257/380344, 0743.051.951.

• **Vând oi** și porci între 30-50 kg. Telefon 0741.749.594, 0751.341.197.

• **Vând ovăz** și grâu. Preț negociabil. Telefon 0743.029.943.

• **Vând pui** de carne diferite mărimi, 219283,0748.322.489.

• **Vând purcei** rasă, mari, castrați, vaccinați. Telefon 381546, 0721.815.495.

VÂND SALAM
Nădlac tradițional. Informații Nădlac, str. I. Slavici, nr. 18. Telefon 0724.708.302.

• **Vând semințe** lucernă, porumb boabe, ovăz, soia. Telefon 0257/535042 sau 0745.909.485.

Articole pentru copii (59)

• **Vând scaun** mașină pentru copii. Informații telefon 0745.617.387.

Instrumente muzicale (60)

• **De vânzare** orgă electronică Yamaha PSR 1700 profesională, 5 octave, excepțională organiști nunți, două pedale Bosch, una ecou, una, dublu manual, stație 200 W, două difuzoare mari 2.300 euro, negociabil, mobil 0770.287.659.

Vânzări diverse (103)

• **Aparat șlefuit** parchet, Boss, preț 250 lei cu factură garanție 03.2009, preț factură 429 lei. Telefon 251.780, 0740.358.106.

• **Baloți fân**, vând 4 vaci cu viței, vând 4 iepe, vând o remorcă 7 tone, vând un plug cu 3 brazde, 416172.

• **Birjă din** fier excelentă. Telefon 0744.765.563.

• **Cântar electronic**, mobilier bar, piei nutria tăbăcite. Telefon 0741.203.417.

• **Cazan baie** cu combustibil solid. Telefon 0257/535042 sau 0745.909.485.

FRIPTEUZĂ +
hotă absolut noi, 0722.247.219, 0751.075.419.

GAMĂ BALANȚĂ
ETALON, MOBILIER LABORATOR, diferite APARATE și UTILAJE. Telefon 0744.557.380.

• **Mașină de** cusut Singer, Kaiser (tip veche germană), preț foarte avantajos. Telefon 0742.627.005.

• **Mobilier sufragerie**, covoare, frigidere, vitrină frig. Telefon 0730.188.282.

PULT DE
BAR cu SERTARE FRIGORIFICE, MOBILIER BAR din LEMN cu SCAUNE TAPIȚATE și două DART'S-uri. Telefon 0722.571.299.

• **Reclamă luminoasă** 40 x 66 cm, 400 ron, negociabil. Telefon 0743.232.266.

• **Remorcă pentru** autoturism, țigle solzi, bicicletă, stupi, sticle. Telefon 218276.

• **SRL, profil** taxi, 6 licențe + 5 mașini în leasing. Telefon 0728.966.846., 0357/410846

• **Șaretă, negociabil**. Telefon 0749.196.930.

• **Urgent! Un** aparat aer condiționat perete 12000 B.T.U; un aparat aer condiționat mobil 9000 B.T.U., cinci calorifere diferite dimensiuni, toate noi. Telefon 0746.177.711.

VÂND
AFACERE,CLUB DE NOAPTE. Telefon 0745.544.544.

VÂND MOBILIER
din PAL albastru pentru MAGAZIN de PANTOFI, compus din: RAFTURI, FOTOLII și OGLINZI speciale, stare foarte bună, 1000 Euro. Telefon 0722.510.985.

• **Vând pătuț** copil. Telefon 0727.363.624.

VITRINĂ FRIGORIFICĂ
VERTICALĂ, VITRINĂ FRIGORIFICĂ MEZELURI, VITRINĂ LACTATE, RAFTURI și PULT, stare foarte bună. Telefon 0747.084.188.

Vânzări electro (104)

ABSOLUT:
SUPER OFERTĂ! Vindem CASE MARCAT FISCALE, CÂNTARE ELECTRONICE, str. Ineului 29. Telefon 0257/338300, 0745.669.550, 0728.146.751. Plata și în rate.

• **Aparat de** cafea SAECO. Telefon 0722.238.737.

Cumpărări diverse (108)

• **Acțiuni Banat**-Crișana, Frigorifer, Arconserv, Lipomin, Fondul Proprietatea. Telefon 0723.583.755, 0357/800208.

• **Colecționar cumpăr mașini de cusut mărci germane Singer, Kaizer, Nauman, Adria, Durkop etc, ofer între 45000-98000 Eu. Telefon 0749.791.265.**

• **Detector metale** neferoase, urgent. Telefon 0747.898.888.

HALE METALICE
VECHI pentru demontare sau STRUCTURI METALICE (SCHELETE METALICE) indiferent de întrebuințarea pe care au avut-o- ȘOPRON FURAJE, COPERTINE, GARAJE. Telefon 0751.349.803.

• **Înainte de** 1944: cărți, ziare, cărți poștale, farfurii, ornamentale. Telefon 0357/407272, 0257/338427.

PENE VECHI-
noi, fier, baterii, cupru, alame, preț bun, 0741.689.068

PENE VECHI,
noi, fier vechi, preț convenabil. Telefon 0357/428064, 0745.983.893.

• **Pompă de** apă pentru udat în grădină, foarte bună. Telefon 278338, 0721.592.572.

Licitații (64)

LA DATA
de 13 martie 2008 ora 12, se va vinde la LICITAȚIE PUBLICĂ imobilul situat în Vinga 1402 județul Arad în suprafață de 4012 mp cu prețul de strigare de 148750 lei. LICITAȚIA se va ține la sediul biroului executor judecătoresc Popescu Virgil din Arad, str. Blajului nr. 2-4 (vis-a-vis de tribunal).

Apeluri (65)

SOC. AGRICOLĂ CERES
Vladimirescu
anunță
pentru data de 8 martie ora 10, ADUNAREA GENERALĂ A MEMBRILOR ASOCIAȚI la sala de ședință a primăriei Vladimirescu. Conducerea.

ASOCIAȚIA NAȚIONALĂ
a CADRELOR MILITARE în REZERVĂ și RETRAGERE din Ministerul de Interne invită toți membri la sediul nostru pentru probleme urgente. Comitetul.

Matrimoniale (69)

DOMNI SERIOȘI
căutăm DOAMNE, D-ȘOARE pentru relații de prietenie, până în 30 de ani, fără obligații. Relații la 0731.204.627.

Prestări servicii (72)

ACOPERIȘURI, CASE
LA ROȘU, prețuri promoționale. Telefon 0722.735.566.

ACORD GARANȚIE
1 an, reparații MAȘINI SPĂLAT, 259146, 0744.241.398, 0357/401569.

ACORD GARANȚIE,
repar MAȘINI SPĂLAT AUTOMATE, piese originale. Telefon 274600.

AUTORIZAT EXECUT
INSTALAȚII ÎNCĂLZIRE, GAZ, SANITARE, CANALIZĂRI, INTERVENȚII. Telefon 0744.785.877.

AUTORIZAT
EXECUT INSTALAȚII SANITARE, ÎNCĂLZIRI CENTRALE. Telefon 531373, 0724.446.997, 0749.881.151.

CĂMINUL PENTRU
PERSOANE VÂRSTNICE MAȘLOC, primește pentru ÎNGRIJIRE PERSOANE VÂRSTNICE. Informații la 0256/231221.

CONSULTANȚĂ CREDITE
PF, salariu minim, tineri 18-21 ani, refinanțări, doar adeverință de venit. 0753.171.396., 0257/212391

CURS DANS
SOCIETATE toate vârstele 3 martie Școala Sportivă Perla, 251059, 0745.524.852.

EXECUT GLET,
ZUGRĂVELI, FAIANȚĂ, GRESIE, PARCHET LAMINAT, RIGIPS, preț convenabil, 0721.567.582.

romjob.ro
PORTAL NAȚIONAL DE LOCURI DE MUNCĂ

INFORM MEDIA
INFORM MEDIA, editorul cotidianelor Adevărul de Arad și Arad Expres, parte a grupului multinațional Inform Media, care își desfășoară activitatea în domeniul presei locale tipărite

CAUTĂ
distribuitori presă (în cutii poștale)
pot fi și pensionari sau studenți

Cerințe:
- seriozitate
- dinamism
- conștiinciozitate
- bun cunoscător al orașului

Se oferă:
- salar atractiv
- timp de lucru 2 ore

Informații suplimentare la telefon: 0257/281.802 sau 0728.284.737

PUBLICĂ ANUNȚUL TĂU ÎN
40 000 exemplare
SuperInfo
✓Prețuri atractive!
✓Realizăm GRATUIT reclama dumneavoastră!
✓Flexibilitate !
✓Nu trebuie să vă obosiți,
consilierii noștrii vă vor contacta personal!
0720/400495, 0720/400457 (AGENTI)
0728/284739 (MANAGER)
✓ Sau la Biroul Nostru din:
SuperInfo Arad, Str. Poetului Nr. 1C
Tel.: 0257/281 802
Fax: 0257/281 797
DOAR ANUNȚURILE DE MAREA PUBLICITATE!

O rugăciune către Dumnezeu, lacrimi, flori şi veşnică amintire la 4 ani, de la plecarea dintre noi a nepoatei

CORINA

şi surorii noastre

VICTORIA.

Dumnezeu să vă odihnească!

Familia

Au trecut 20 de ani de când a plecat dintre noi iubitul nostru soţ, tată, socru şi bunic

GABRIAN LAZĂR,

pensionar CFR.

Nu te vom uita niciodată!

Familia

EXECUT ZIDĂRIE,
TENCUIALĂ, FAIANŢĂ, RIGIPS, ZUGRĂVELI, PARCHET, preţuri avantajoase, 0727.152.959.

EXECUTĂM CASE
în roşu, renovăm INTERIOARE-EXTERIOARE, montăm RIGIPS, reparaţii ACOPERIŞURI, convenabil. Telefon 0753.404.668.

EXECUTĂM GĂURI
BETON, DEMOLĂRI, LUCRĂRI CASNICE, AMENAJĂRI SPAŢII VERZI, etc. Telefon 0765.257.753.

EXECUTĂM LUCRĂRI
de FAIANŢAT, RIGIPS, GRESIE, ZUGRĂVELI, interior-exterior. 0752.388.514.

EXECUTĂM TOATĂ
gama de lucrări în construcţii, case la cheie, termoizolaţi. Telefon 0752.268.773.

EXECUTĂM ZIDĂRIE,
TENCUIELI, ZUGRĂVELI, RIGIPS, FAIANŢĂRI, SUBZIDIRI, CONSOLIDĂRI. Telefon 0357/428380, 0740.696.157.

EXPERIENŢĂ ÎN
CONSTRUCŢII execut toată gama în DOMENIUL CONSTRUCŢIILOR, roşu , la cheie, RENOVĂRI şi DEMOLĂRI. Telefon 0753.070.241, 0753.070.242.

FINISARE INTERIOARE:
ZUGRĂVELI, RIGIPS, FAIANŢĂRI, INSTALAŢII SANITARE, termice, electrice, raşchetăm, montăm parchet: clasic, stratificat, laminat. Ne recomandă experienţa de lucru şi existenţa noastră pe piaţă de peste 12 ani. Telefon 0721.751.375

FIRMĂ CONTABILITATE
conduce EVIDENŢĂ CONTABILĂ. Preţuri avantajoase. Certificare bilanţuri. 0726.192.051.

FIRMĂ DE
CURĂŢENIE oferim servicii persoanelor fizice/juridice. Telefon 0747.051.756.

FIRMĂ MAGHIARĂ
execută LUCRĂRI de TERMOFICARE, APĂ, GAZ, INSTALAŢII ELECTRICE. Telefon 0036205841646.

INGINER CU
experienţă în construcţii, instalaţii PREIAU ÎN ADMINISTRARE IMOBILE. Telefon 0724.355.682.

INSTALĂM APARATE
AER CONDIŢIONAT pentru toate tipurile de construcţii, 0728.856.959, 0728.856.992.

PENSIUNE-RESTAURANT,
zona UTA, organizează ieftin: NUNŢI, BOTEZURI, ANIVERSĂRI, 0722.348.103.

REPARĂM TAPIŢĂM
CANAPELE, ROLETE, COLŢARE domiciliul clientului, 219514, 0724.208.683.

REPARAŢII TELEVIZOARE
şi CALCULATOARE la domiciliul clientului. Telefon 0743.706.080. Profesionalism.

ROTARU- LIPOVA execută - TERMOPANE, MOBILIER, TAPIŢERIE, plata în rate, 0744.796.542.

S.C.
execută lucrări construcţii: CASE, VILE LA CHEIE. Telefon 0722.213.042.

SC CONSTRUCŢII
execută LUCRĂRI de CONSTRUCŢII, FINISĂRI INTERIOARE-EXTERIOARE, PLACĂRI POLESTIREN, TENCUIELI DECORATIVE, 0741.635.759.

SC EXECUTĂ
ACOPERIŞURI LINDAB, ŢIGLĂ, CASE LA CHEIE, IZOLAŢIE, JGHEABURI, 0357/434424, 0742.646.039.

ŞCOALĂ ŞOFERI
Europeană ABCDE la preţuri româneşti. Telefon 255445, 0723.397.404.

TRANSPORT INTERNAŢIONAL
3,5 t. Relaţia România - Ungaria - Austria - Italia, săptămânal. Informaţii 0728.145.772.

TRANSPORT PERSOANE
UNGARIA-AUSTRIA-GERMANIA-ITALIA, microbuse noi, preţuri avantajoase, 0745.305.219.

VIVIANNE
DECOREAZĂ SĂLI pentru EVENIMENTE (NUNŢI şi BOTEZURI).
Telefon: 0722.211.171,
www.viviannedecor.go.ro

Oferte locuri de muncă (74)

URBANNA
ANGAJEAZĂ
AGENŢI IMOBILIARI. CV-urile la fax: 0357/414442 sau office@urbanna.ro

SC NICE SPORTSWEAR SRL
cu sediul în Arad, str. Feleacului, nr. 1
angajează
FEMEIE de SERVICIU. Informaţii telefon 270061.

SC TABITA-TOUR
angajează:
CONTROLOR TRAFIC.
Cerinţe: studii medii, permis cat. B, domiciliul în Arad, şi ŞOFER cat. D+E cu domiciliul în Arad pentru curse interne. Telefon 0749.996.403, e-mail: controlzah@yahoo.com.

SC STYROPAN VEST SRL,
angajează:
RESPONSABIL cu MANAGEMENTUL CALITĂŢII, CONTABIL, FACTURIŞTI şi PERSOANĂ pentru CURĂŢENIE. Se acceptă tineri absolvenţi. Informaţii: str. Ogorului, nr. FN. Telefon 0753.090.424, 0257/ 213536, fax 0257/213537, e-mail: iustin.sodinca@black-max.ro

ROMCON GROUP
angajează
CONTABIL. Cerinţe: bune cunoştinţe contabilitate primară, permis auto categ. B. Vă rugăm să trimiteţi CV-ul la nr. de fax 0257/272041 sau e-mail: raluca.covaliv@romcon.ro.

AGENŢIA PENTRU
DEZVOLTARE REGIONALĂ VEST scoate la concurs pentru Biroul Teritorial Arad postul de: INSPECTOR IMPLEMENTARE PROIECTE PROGRAM OPERAŢIONAL REGIONAL. Concursul va avea loc în data de 20 martie 2008, la sediul ADR Vest din Timişoara,(str.Proclamaţia de la Timişoara, nr. 5, et. 1, ap. 22). Dosarele de concurs se depun la sediul ADR Vest din Timişoara până marţi, 18 martie 2008. Informaţii suplimentare şi bibliografia de concurs pot fi obţinute de la secretariatul ADR Vest (tel&fax: 0256/491981, 491923) sau de pe pagina web a agenţiei (www.adrvest.ro). Persoană de contact: Călin Chirfot - Consultant Resurse Umane.

ANGAJĂM 1
VÂNZĂTOR, 1 MUNCITOR NECALIFICAT, 2 TÂMPLARI cu calificare. Informaţii la telefon 214633 sau 254457.

ANGAJĂM ASISTENTĂ
MEDICALĂ la CABINET MEDICAL în Arad. Telefon 231001.

ANGAJĂM BARMAN-
OSPĂTAR. Telefon 257002.

ANGAJĂM BARMANI,
OSPĂTARI. Telefon 0257/275368, 0722.739.441.

ANGAJĂM BRUTAR
doar cu experienţă. Telefon 0742.218.693.

ANGAJĂM CAMERISTĂ
pentru PENSIUNE TURISTICĂ. Telefon 279398.

ANGAJĂM CURIER,
cu maşină proprie. Relaţii la telefon 0728.732.998.

ANGAJĂM FEMEIE
DE SERVICI pentru Brutărie vârsta 30-45 ani. Telefon 0745.238.835.

ANGAJĂM ÎNGRIJITOARE-
EDUCATOARE pentru copii la casă de tip familial în Vladimirescu. Condiţii deosebite. Informaţii la telefon 0257/514237; 0729.039.014.

ANGAJĂM ÎNGRIJITOARE
CURĂŢENIE, 2 ore/zi. Informaţii telefon 214921.

ANGAJĂM LĂCĂTUŞI
şi STRUNGAR, serioşi cu experienţă. Telefon 0744.619.691.

ANGAJĂM LĂCĂTUŞI
şi SUDORI pe ŞANTIER pentru lucru la înălţime. Telefon 280669.

ANGAJĂM MASEUZĂ
cu experienţă pentru SALON MASAJ în incinta hotelului Continental Astoria. Salar atractiv. Limbi străine constituie avantaj. CV la sediu. Telefon 0722.231.227, 0743.484.093.

ANGAJĂM MUNCITORI
ÎN CONSTRUCŢII, pentru finisaje interioare exterioare. Telefon 256189.

ANGAJĂM OPERATOR
DEPOZIT MATERIALE ELECTRICE cunoscător program de facturare pe calculator. Telefon 0257/256026.

ANGAJĂM OPERATORI
DATE PC şi 3 PROGRAMATORI PC, domeniul financiar-bancar. Oferim curs limba italiană, oportunitatea dezvoltării profesionale şi personale. CV: cariera@gruppomol.it, 0741.743.766.

ANGAJĂM PERSONAL
CALIFICAT în TÂMPLĂRIE ALUMINIU. Condiţii, salarizare deosebite. Informaţii 0745.187.965 şi 0724.230.613.

ANGAJĂM ŞOFERI
cu experienţă pentru extern pe camioane de 20 tone. Telefon 0729.885.977.

ANGAJĂM TÂMPLARI
pentru MOBILIER din PAL. Telefon 0257/259381, între orele 08.00-17.00.

ANGAJĂM TÂNĂRĂ
serioasă nefumătoare pentru Pensiune din Micălaca, 0744.789.600.

ANGAJĂM URGENT
BUCĂTAR calificat, 3 FETE pentru KEBAB. Rugăm seriozitate şi igienă. Telefon 0731.204.627.

ANGAJĂM
ZIDARI, DULGHERI, ZUGRAVI. Telefon 0723.291.873.

ANGAJEZ ASISTENT
FARMACIE cu experienţă în domeniu. Telefon 0744.784.910.

ANGAJEZ FEMEI
serioase pentru curăţenie scări de bloc şi magazin .Telefon 0740.231.831., 0727.306.016.

ANGAJEZ FEMEIE,
45-55 ani pentru Menaj. Telefon 0724.217.704.

ANGAJEZ
FRIZERI (IŢE) cu experienţă. Telefon 0742.065.404.

ANGAJEZ
INSTALATOR SANITAR calificat, 243176, 0744.471.933.

ANGAJEZ LĂCĂTUŞ
CONFECŢII METALICE. Experienţă minim 3 ani. Carnet de conducere cat. B. Telefon 0746.174.402.

ANGAJEZ MAISTRU
ÎNTREŢINERE, AGENT VÂNZĂRI, ŞOFER TIR. Telefon 0722.962.123, 0257/289110.

ANGAJEZ MAŞINISTE
pentru TRIPLOK şi UBERDECK, 0740.040.325.

ANGAJEZ MECANIC
AUTO şi SUDOR, ŞOFER pentru categ. B, ŞOFER PROFESIONIST. Telefon 0257/563107, 563.021.

ANGAJEZ OPERATOR
UTILAJ NEUTRALIZARE DEŞEURI MEDICALE. Condiţii de salarizare foarte bune. Telefon 0740.010.106.

ANGAJEZ OSPĂTARE.
Telefon 0753.420.268.

ANGAJEZ ŞOFERI
PROFESIONIŞTI cu experienţă în trafic internaţional. Telefon 0744.566.424.

ANGAJEZ ŞOFERI
profesionişti. Telefon 0722.249.508.

ANGAJEZ URGENT
AUTOMACARAGIST cu experienţă (şi PENSIONAR). Telefon 0744.523.701.

ANGAJEZ VÂNZĂTOARE
MAGAZIN COPII. Interviul 11.03.2008, ora 15.00, str. Dobrogeanu Gherea 26.

ANGAJEZ VÂNZĂTOARE
pentru MAGAZIN ALIMENTAR, zona Bujac. Telefon 0257/273570.

ANGAJEZ VÂNZĂTOR
GESTIONAR cu experienţă. Telefon 0722.983.076, fax 0257/276858.

C.S.
S. Gloria organizează concurs pentru ocuparea postului de SECRETARĂ. Relaţii telefon 251059.

CAUT COLABORATORI!
PRODUCĂTOR DE FLORI LA GHIVECI caut colaboratori din oraşe şi sate pentru desfacere în magazine, pieţe sau la domiciliu. Ofertă avantajoasă. Telefon 0744.577.942.

CAUT FAMILIE
SERIOASĂ de ÎNGRIJIT GOSPODĂRIE FERMĂ Pâncota. Telefon 0744.396.182.

FABRICĂ ÎNCĂLŢĂMINTE
angajează personal cu experienţă pentru: CROI PIELE, SUBŢIAT-ŞTAMPILAT, MANUAL, MAŞINISTE CHEIŢĂ şi OPERATOR CALZERĂ. Telefon 272240, 212928

FIRMĂ CONSTRUCŢII
angajăm MUNCITORI NECALIFICAŢI. Telefon 0743.295.529.

FIRMĂ DE
CURIERAT angajează BĂRBAT cu maşină proprie şi OPERATOR CALCULATOR. Telefon 0745.604.128.

FIRMĂ DISTRIBUŢIE
angajăm ŞOFER categoria C cu atestat. Telefon 259974.

FIRMĂ ÎNCĂLŢĂMINTE
angajăm: MAŞINISTE, MANUAL-CĂPTUŞIT- MONTAT, CROITORI - PIELE, 5 CONTROLORI CALITATE, SUBŞEFĂ. Oferim salarii 500-1000 Ron. Informaţii 0728.145.772., 272262

FOTO ÎN
Ziridava angajează OPERATOR FOTO-CASIERĂ. Telefon 0257/228831, 0744.548.394.

HOTEL 3
STELE angajează, 1 SECRETARĂ, 1 OSPĂTARĂ şi AJUTOR OSPĂTAR. 0744.546.860.

ÎNCHIRIEZ POST
DE LUCRU COAFURĂ, MANICHIURĂ, PEDICHIURĂ, COSMETICĂ. Telefon 0745.333.356.

LABORATOR ANALIZE
MEDICALE, angajează ASISTENT DE LABORATOR. Informaţii telefon 0257/214921.

OFERTE DE
muncă Germania, Italia, cu contract de muncă: OSPĂTARE, BUCĂTARI, CURĂŢENIE, 0741.292.001.

PALATUL COPIILOR
ARAD organizează concurs pentru ÎNGRIJITOARE CURĂŢENIE. Telefon 255508.

PENTRU GERMANIA,
caut MENAJERĂ (40-60 ani) cu cunoştinţe de limba germană, pentru ajutor în casă la o bătrână. Telefon 0049751 769 4980.

PRODUCĂTOR ŞI
distribuitor produse lactate angajăm ŞOFERI profesionişti şi atestat. Relaţii telefon 0748.298.068.

RESTAURANT +
Bar + Terasă angajează BĂRMĂNIŢE - OSPĂTĂRIŢE. Telefon 0721.538.051.

RESTAURANT ANGAJEAZĂ
BARMANĂ, OSPĂTARE, ŞEFĂ UNITATE. Telefon 0740.221.010, 0744.551.029.

RESTAURANT ANGAJEAZĂ
OSPĂTARE (RĂ), BARMAN (NĂ) cu experienţă şi calificare. Telefon 0722.249.597.

RESTAURANT ITALIAN
angajează BARMANI, OSPĂTARI, BUCĂTARI, AJUTORI BUCĂTARI. Telefon 0722.510.985.

REŢEA DE
magazine motociclete şi motoscutere angajează în condiţii avantajoase VÂNZĂTORI pentru magazinele din Arad. Salariu fix net 650 Ron + comision motivant de 3% din vânzări. Telefon 0723.555.600.

S.C.
angajează MANAGER cu experienţă în transporturi şi turism, AGENT TURISM cu experienţă, AGENT REFERENT, ÎNSOŢITOR BORD şi ŞOFER cu experienţă în transport intern şi internaţional de persoane. CV-urile se pot depune la sediul din Bd. Revoluţiei 24 sau pot fi trimise pe fax la 0257/211525 sau e-mail adainternational2002@yahoo.com. Relaţii la telefon 0257/211525.

S.C.
angajează MUNCITORI NECALIFICAŢI pentru TÂMPLĂRIE PAL MELAMINAT. Se oferă salariu atractiv + bonuri de masă. Telefon 0257/279310, 0744.556.610.

SALON ÎNTREŢINERE
CORPORALĂ angajează ASISTENTĂ MEDICALĂ 4 sau 8 ore. Telefon 0745.632.533.

SC ANGAJĂM:
1 MECANIC ŞEF, MAISTRU MALAXOR, cu experienţă profesională, permis conducere maşini grele, cunoştinţe limba maghiară. Telefon 0770.277.124. 1 ŞEF STAŢIE DE ASFALT, experienţă profesională, cunoştinţe limba maghiară. Telefon 0770.277.124. 1 ŞEF ŞANTIER, diplomă inginer în construcţii drumuri, experienţă profesională, cunoştinţe limba maghiară. Telefon 0770.277.124, 0357/434660.

SC ANGAJEAZĂ
AGENT COMERCIAL, persoană dinamică, ordonată, capabilă, posesor permis conducere, cunoştinţe mecanică, PC, disponibilitate la program prelungit. Cunoaşterea limbii italiene constituie un avantaj. Telefon 281671, Fax 281672

SC ANGAJEAZĂ
AGENŢI COMERCIALI cu experienţă, preferabil auto propriu pentru început, 0751.255.157.

SC ANGAJEAZĂ
AGENŢI DISTRIBUŢIE PLIANTE PUBLICITARE. Telefon 0728.886.234, 0257/270107.

SC ANGAJEAZĂ
LUCRĂTORI pentru SECŢIA DE PATISERIE. Relaţii la telefon 279303 sau la sediul din str. Eftimie Murgu nr. 96.

SC ANGAJEAZĂ
MUNCITORI cu experienţă în sticlă termopan. Telefon 0742.536.997.

SC ANGAJEAZĂ
MUNCITORI NECALIFICAŢI şi PAZNIC. Telefon 0753.042.428.

SC ANGAJEAZĂ
tineri ca REPREZENTANŢI, salar 2-4 milioane/săptămână. 0721.533.886, 0740.391.249.

SC ANGAJEAZĂ:
LĂCĂTUŞI, SUDORI, INSTALATORI, MUNCITORI NECALIFICAŢI. Telefon 0740.304.930, 0745.004.343, 0745.646.364.

SC ANGAJEAZĂ:
ZIDARI, DULGHERI, FIERARI, salar 1800 RON. Telefon 0257/270350, 0728.971.133.

SC DIN
cartierul Sânicolau angajează MUNCITORI(OARE) cu domiciliul din zonele învecinate. Salar atractiv. Informaţii la 206211 de luni-vineri între orele 09,00 - 18,00.

SOCIETATE ANGAJEAZĂ
PERSOANĂ cu studii de profil, contabilitate primară. Telefon 0721.415.250.

SOCIETATE COMERCIALĂ
angajează EXPEDITORI INTERNAŢIONAL cu experienţă şi AGENT VÂNZĂRI. Relaţii la telefoanele 0257/227340 sau 0743.645.129 (între orele 10,00 - 17,00).

SOCIETATE COMERCIALĂ
angajează MUNCITOR PENTRU MONTARE DE ROLETE şi JALUZELE. Telefon 0723.180.662.

SOCIETATE COMERCIALĂ
angajează PERSONAL de ADMINISTRAŢIE şi de EXECUŢIE.
Telefon 0741.910.411,
generationsbau@yahoo.com

SOCIETATE COMERCIALĂ
angajează personal: ELECTRICIAN. Cerinţe: atestat de electrician joasă tensiune, cunoştinţe minime de întreţineri instalaţii şi utilaje, disponibilitate la intervenţii. Avantaje: salarizare motivantă, bonuri de masă, decontare transport. Informaţii la telefon 0257/252247.

SOCIETATE COMERCIALĂ
angajează REPREZENTANTĂ VÂNZĂRI pentru MAGAZIN UŞI INTERIOR. Cunoştinţe evidenţă primară, constituie un avantaj. Telefon 0722.800.016.

SOCIETATE COMERCIALĂ
angajează ŞEF DEPOZIT, MANIPULANT şi MOTOSTIVUITORIST. Telefon 0257/273430.

SOCIETATE COMERCIALĂ
angajează TÂMPLAR PVC şi STICLAR. Telefon 0722.687.087.

SOCIETATE COMERCIALĂ
angajează VÂNZĂTOR. Informaţii: telefon 0257/228966

SOCIETATE COMERCIALĂ
angajează ZIDARI CALIFICAŢI. Relaţii la telefon 0723.308.576.

SOCIETATE COMERCIALĂ
din Arad angajăm MECANIC AGRICOL (COMBAINIER). Telefon 0722.275.649.

SOCIETATE ITALIANĂ
lider în producţia de subansamble metalice caută pentru angajare în Arad SECRETARĂ ADMINISTRATIVĂ cu cunoştinţe de limba italiană. Candidatele interesate să ne contacteze. Telefon 0257/206359.

SOCIETATE PAZĂ,
Arad, P-ţa Sârbească 1, telefon 281410, 280228, 0357/407425, angajează PERSONAL PAZĂ, zona Curtici-Arad, cunoaşterea limbii maghiare, constituie avantaj.

STAŢIE PECO
angajează AJUTOR BUCĂTAR şi PERSONAL SERVIRE POMPE (inclusiv studenţi). CV la 219750 sau otolea@yahoo.com

TÂMPLĂRIE ÎN
Aradul Nou, angajează TÂMPLARI MAŞINIŞTI şi MONTATORI SCHELETE TAPIŢERIE. Telefon 0744.185.053.

PE SCURT

- **Fura scrisori.** O angajată a Poștei Germane a fost suspendată din funcție după ce poliția a descoperit la ea acasă 29.000 de scrisori, furate în 15 ani de la locul de muncă, informează Parchetul din Giessen, din vestul Germaniei. Se pare că poștărița a făcut acest lucru sperând să găsească bani în plicuri.

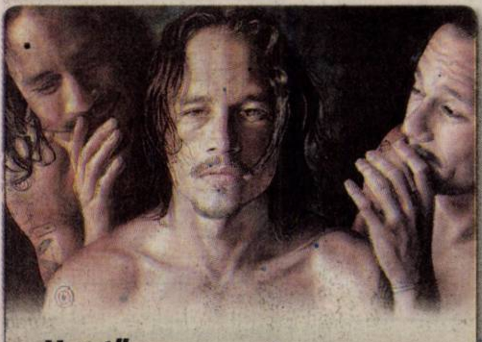

„Heat" este o lucrare a artistului Vincent Fantauzzo în care este reprezentat actorul australian Heath Ledger. Pentru premiul Archibald 2008 luptă 700 de portretiști. Câștigătorul va fi anunțat astăzi. (Foto: EPA)

La un pas de victorie

Madrid (MF) - Costel Busuioc se află foarte aproape de câștigarea concursului „Hijos de Babel", după ce miercuri seara, în cea de-a șaptea și penultima etapă a competiției organizate de televiziunea publică spaniolă a reușit să se claseze pe prima poziție, ca și până acum, obținând, însă, nota 8 de la juriu. Busuioc a interpretat piesa „La donna e mobile".

Karachi, în beznă

Karachi (MF) – O pană de electricitate de amploare a privat de electricitate Karachi, cel mai mare oraș din Pakistan, cu o populație de 15 milioane de locuitori, a anunțat ieri un oficial, citat de CNN. Întregul oraș a rămas fără curent electric după ce compania de electricitate la care este racordat a întrerupt brusc alimentarea, din motive necunoscute.

Panda roșu (Foto: EPA)

Omorâți de căprioare

Nuremberg (MF) - Anchetatorii germani sunt de părere că moartea celor doi urși panda roșii de la Zoo Nurmberg, petrecută în urmă cu aproximativ două săptămâni, a fost cauzată de atacul unor căprioare muntjac, animale ce au niște dinți extrem de ascuțiți, scrie, joi, Spiegel Online. Animalele au fost găsite moarte în cușca lor, pe 19 februarie, cu pereții abdominali „desfăcuți", potrivit declarațiilor Biroului de Presă al Primăriei din Nurnberg.

Trei urși bruni de Kamchatka „distrează" publicul vizitator de la grădina zoologică Hagenbeck din Hamburg. (Foto: EPA)

Sex Pistols cântă la Sziget

București (MF) - Sex Pistols, cea mai influentă trupă punk a tuturor timpurilor, va concerta la Sziget, alăturându-se astfel celor de la Iron Maiden, R.E.M și Die Ärzte, care deja și-au confirmat participarea la faimosul festival de pe insula Óbuda, Budapesta, care are loc, anul acesta, între 12 și 18 august.

Johnny Rotten, Glen Matlock, Steve Jones și Paul Cook vor concerta astfel, pentru prima dată, în Ungaria. De asemenea, potrivit unor surse din industria muzicală, formația se află în negocieri și pentru un concert în România, tot vara acesta.

Membrii supraviețuitori ai trupei Sex Pistols s-au reunit în noiembrie, la Londra, pentru un concert.

Suferă de cancer

Actorul și dansatorul Patrick Swayze a fost diagnosticat cu cancer la pancreas.

Patrick Swayze (Foto: EPA)

Los Angeles (MF) - Patrick Swayze, cunoscut pentru rolurile din filme precum „Dirty Dancing" și „Fantoma mea iubită", a fost diagnosticat cu cancer la pancreas, dar, conform declarațiilor agentului său, Annett Wolf , reacționează bine la tratament, transmite Reuters.

Wolf a declarat că actorul, în vârstă de 55 de ani, și-a continuat munca pe toată perioada tratamentelor, dezmințind astfel informațiile apărute în presa tabloidă, conform cărora Swayze este în stare gravă și mai are doar câteva săptămâni de trăit. Wolf a mai precizat că Swayze apreciază foarte mult suportul și grija primite din partea publicului. Cancerul la pancreas este una din formele cele mai ucigașe ale acestei maladii, cu doar un bolnav din 10 care supraviețuiește cinci ani de la diagnosticare. În plus, această formă de cancer se răspândește rapid la celelalte oragne, ceea ce, în nenumărate cazuri, face imposibilă o operație.

Patrick Swayze, care a recunoscut în unele interviuri că a luptat împotriva dependenței de alcool, este căsătorit, din 1975, cu actrița Lisa Niemi. Cuplul nu are niciun copil.

Premiați cu Golden Note

Los Angeles (MF) - Lionel Richie și Steve Miller, cântăreți și compozitori, vor primi premiul pentru întreaga activitate la ceremonia de decernare a premiilor American Society of Composers, Authors and Publishers (ASCAP), care va avea loc pe 9 aprilie, la Hollywood. Cei doi vor primi premiul Golden Note, acordat compozitorilor, cântăreților și artiștilor care au înregistrat „mari realizări în carieră". Printre cei care au fost onorați în trecut de către ASCAP cu acest premiu se numără Tom Petty, Stevie Wonder, Jermaine Dupri și Quincy Jones.

Lionel Richie (Foto: EPA)

Lionel Richie, fost membru al trupei Commodores, s-a bucurat de succes în cariera solo în anii 80, cu melodii precum „All Night Long (All Night)" sau „Hello". Steven Miller este cunoscut pentru melodii cum ar fi „The Joker" și „Fly Like an Eagle".

Ioana este ambițioasă, îi place distracția și excursiile.

www.aradon.ro

(Foto: Studio Roberto Franco)
Agenția Angels Events

Warren Buffett, cel mai bogat

Acesta i-a devansat pe Carlos Slim Helu și pe Bill Gates în clasamentul Forbes.

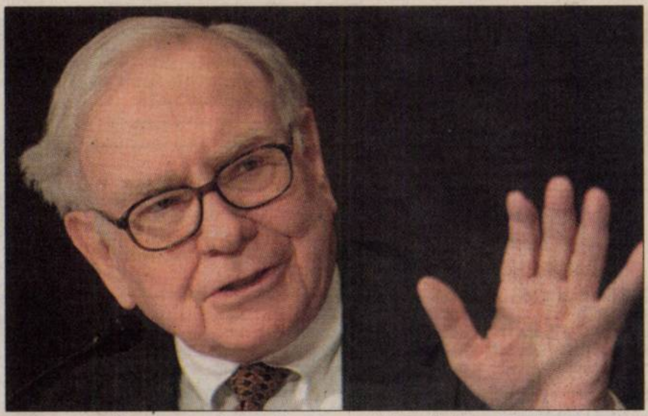

Warren Buffett, proprietarul companiei Berkshire Hathaway (Foto: EPA)

București (MF) - Warren Buffett, proprietarul companiei de investiții Berkshire Hathaway, a devenit cel mai bogat om din lume, cu o avere estimată la 62 de miliarde de dolari, devansându-l pe cofondatorul Microsoft, Bill Gates, care a dominat clasamentul Forbes în ultimii 13 ani.

Averea lui Buffett a crescut, în decurs de un an, cu zece miliarde de dolari, potrivit clasamentului realizat de publicația Forbes.

Bill Gates se află pe poziția a treia a clasamentului, cu o avere de 58 de miliarde de dolari, în creștere cu două miliarde de dolari față de martie anul trecut, fiind devansat și de omul de afaceri mexican Carlos Slim Helu, care are o avere estimată la 60 de miliarde de dolari, cu 11 miliarde de dolari mai mult decât în martie 2007.

Potrivit Forbes, Gates ar fi fost la fel de bogat sau chiar mai bogat decât Bufett dacă Microsoft nu ar fi lansat oferta de preluare a Yahoo!, la începutul lunii februarie. Acțiunile Microsoft au scăzut cu 15% între 31 ianuarie, cu o zi înainte ca Microsoft să anunțe oferta pentru Yahoo!, și 11 februarie, dată până la care au fost luat în calcul prețul acțiunilor, la realizarea topului, precizează Forbes.

Omul de afaceri Dinu Patriciu se află pe poziția 462 în clasament, cu o avere estimată la 2,5 miliarde de dolari. Ion Țiriac (68 ani) este cel de-al doilea român care se află în clasament, pe poziția 962, cu o avere de 1,2 miliarde de dolari.

12 martie, o zi a libertății de expresie

RSF și UNESCO au inițiat, pe 12 martie, ziua libertății de expresie pe internet.

Paris (MF) - Organizația Reporteri Fără Frontiere (Reporters Sans Frontirres - RSF) a insituitaceastă zi, sub patronajul UNESCO, pentru a denunța cenzura exercitată de diferite guverne și a reclama liberatea de expresie în mediul online. Reporters Sans Frontirres a făcut apel la toți internauții pentru ca să se mobilizeze pe12 martie, de la 10 GMT și până pe 13 martie, la ora 10 GMT, pe site-ul www.rsf.org.

„Internauții vor putea să își creeze un avatar, să își aleagă un mesaj pentru banderolele pe care aceștia le vor purta și să ia parte la una dintre manifestările online care vor avea loc în Birmania, China, Coreea de Nord, Cuba, Egipt, Eritreea, Tunisia, Turkmenistan și Vietnam", au declarat într-un comunicat reprezentanții RSF. În prezent, 63 de cyberdisidenți se luptă pentru libertatea de expresie pe internet, au mai precizat reprezentanții RSF.

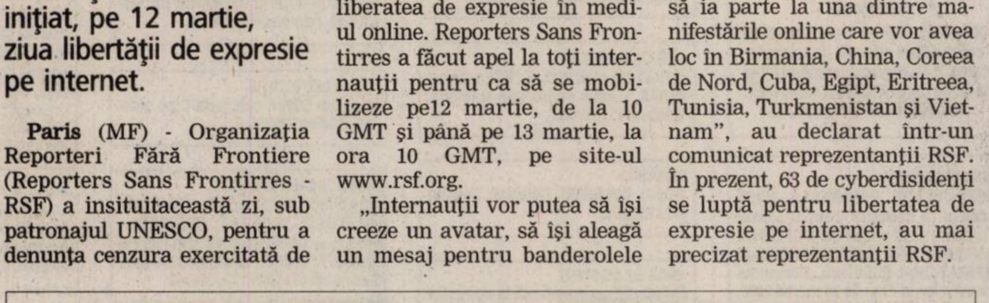

Expoziția „Aparatele lui Leonardo da Vinci" va putea fi vizitată la Chemnitz, în Germania. (Foto: EPA)

AZI: 270 OFERTE LOCURI DE MUNCĂ PAG. 17

JURNAL ARĂDEAN

ADEVĂRUL
Cotidian independent Arad

FONDAT 1989
APARE LA ARAD

☎ 0257/281.802
E-MAIL
adevaruldearad@informmedia.ro

Anul XX, nr. 5379
20 pagini • 90 bani

Sâmbătă
8 martie 2008

11°C Vremea va fi caldă pentru această perioadă.

Dimineața La prânz Seara

Evadare eșuată la pușcărie

■ Un deținut periculos a fost prins, joi seara, pe când încerca să fugă din Penitenciarul Arad.

Lucian Şerban
lucian.serban@informmedia.ro

Arad - Un deținut periculos, aflat în Penitenciarul Arad, s-a aflat, joi seara, la câtiva paşi de libertate. Individul, condamnat la 13 ani de închisoare, pentru săvârşirea mai multor furturi, a încercat să plece mai repede acasă, în perioada în care gardienii schimbau turele.

Din informațiile pe care le avem, se pare că supraveghetorul titular nu se afla, în acel moment, la post, deținuții fiind supravegheați de gardienii care îi păzesc de obicei atunci când ies la plimbare. Mai mult, sunt voci care afirmă că întâmplarea nu ar fi avut loc dacă angajații penitenciarului nu ar trebui să stea câte 12 ore de pază, în condițiile în care programul normal ar fi două ore de pază și una de veghe. Cât despre grupa de intervenție, care ar fi putut descuraja o tentativă de evadare, avem informații că a lipsit de la fața locului.

Eduard Magold, purtătorul de cuvânt al Penitenciarului Arad, susține că deținutul a fost dus înapoi în celulă, unde își continuă executarea pedepsei, dar că, pe viitor va fi supravegheat mai atent. / p. 10

Ziua femeii. De 8 Martie orașul s-a umplut de flori pentru mame și iubite.
(Foto: Călin Andra)
www.aradon.ro

Jumătate din Arad, în sărăcie

■ Aproape jumătate din locuitorii Aradului au câştigat, în mână, pe lună, sub 600 de RON.

Arad (A.B.)- Un proiect de hotărâre inițiat de Dorel Popa și o cerere formulată de alt consilier, Alexandra Braica, au scos la iveală o situație extrem de curioasă la nivelul municipiului Aradului. Jumătate din arădeni câştigă, în mână, mai puțin de 600 RON, iar asta în condițiile în care tocmai în municipiu se vorbește de boom economic și de faptul că Aradul este situat pe locul doi pe țară la PIB. Informația ne-a fost confirmată de cei de la Direcția Generală a Finanțelor Publice Arad, însă cu precizarea că datele sunt valabile pentru 2006, în condițiile în care fișele fiscale pentru 2007 nu au fost încă centralizate. Mai exact, potrivit Finanțelor, „numărul de persoane domiciliate în municipiu care au realizat venituri salariale mai mici de 600 RON (în 2006) este de 36.167", în timp ce numărul arădenilor cu venituri peste 600 RON este de 36.969!

ARAD ONLINE **www.aradon.ro**
Aici download răspuns Finanțe

Jumătate dintre arădeni au câştigat, în 2006, mai puțin de 600 de RON pe lună (Foto: M Sezgo)

Băsescu, la Parchet

București (T.M.) - Invitat la raporul de activitate al Ministerului Public, președintele Traian Băsescu(foto) a ținut un discurs agresiv la adresa „mogulilor" care sunt și politicieni, și patroni ai unor imperii media. / p. 7

Cod galben

București (T.M.) - Avertizare hidrologică de cod galben pentru perioada 7-9 martie. Avertizarea a intrat în vigoare ieri, la ora 13:30, se încheie duminică 9 martie, la ora 10:00, și vizează județele Hunedoara, Arad, Timiș și Caraș Severin. Se așteaptă creșteri importante de debite în bazinele Crișul Alb, Timiș, Bârzava, Moravița, Caraș, Nera și Cerna. / p. 10

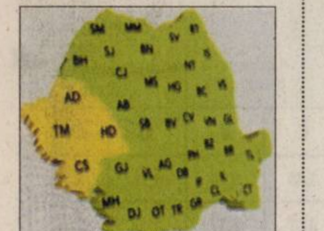

Marin Barbu
(Foto: Şt. M.)

Vrem victorie

Arad (L.S.) - UTA întâlnește, astăzi, de la ora 15.30, pe teren propriu, Oțelul Galați, într-un meci în care trupa lui Marin Barbu nu are voie să dea greș. Oaspeții vin la Arad fără cinci jucători de bază, așa că suntem îndreptățiți să sperăm într-o victorie. Nu de alta, dar situația din clasament a „Bătrânei Doamne" arde. / p. 11

Femeia din viața ta

Arad (V.F.) Pentru concursul, organizat de 8 martie - „Femeia din viața ta" - am primit la redacție zeci de scrisori, mail-uri și desene dedicate ființelor iubite. / p. 8

6 422225 000018
JURNAL ARĂDEAN
Str. Poetului, nr. 1C
Arad
Tel.: 0257/281.802

Setea de credite
Valoarea creditelor acordate firmelor private a crescut de peste 16 ori, față de anul 2000, până la valoarea de 96,5 miliarde lei în 2007.

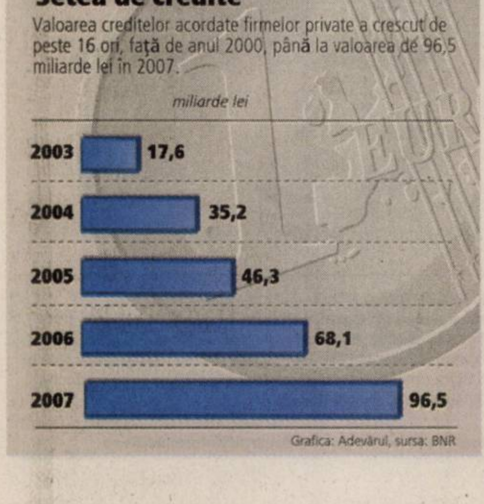

Grafica: Adevărul, sursa: BNR

Sărbătoarea Zilei de 8 Martie
îmi oferă plăcutul prilej de a transmite
tuturor colegelor din comunitatea arădeană
a Universității de Vest „Vasile Goldiș" și
tuturor concitadinelor noastre cele mai
alese sentimente, multă sănătate și
împlinirea tuturor aspirațiilor.

Rectorul Universității de Vest „Vasile Goldiș"
Prof. univ. dr. Aurel Ardelean

RECLAMĂ

Cu ocazia zilei de 8 martie,
prefectul județului Arad,
ing. Gavril Popescu
dorește tuturor femeilor
un călduros la mulți ani !

(H-292377)

RECLAMĂ

REMEMBER

8 martie

1587 – Maria Stuart, regină a Scoţiei (1542-1567), este decapitată din ordinul reginei Elisabeta (n. 1542).

Maria Stuart

1896 - S-a născut renumitul cântăreţ din perioada interbelică Zavaidoc (Marin Teodorescu).

1917 - A început Revoluţia de la Petrograd care a dus, în 15 martie, la abdicarea ţarului Nicolae al II-lea.

1945 – A fost sărbătorită pentru prima dată Ziua Internaţională a Femeii.

1945 - La două zile după instalarea guvernului Petru Groza, la 6 martie, Churchill s-a adresat preşedintelui american Roosevelt, printr-o telegramă personală şi strict secretă, în care îşi manifesta îngrijorarea faţă de instalarea, prin forţă, a unui guvern comunist şi prevedea epurarea fără discriminare a românilor anticomunişti. În telegrama de răspuns, preşedintele american, recunoscând amestecul conducerii de la Kremlin în numirea unui guvern comunist, menţiona: „Eu cred că România nu este un loc bun pentru a ne măsura cu ruşii”.

AU PLECAT DINTRE NOI

Sîrb Ana (n.1949), Borlea Dumitru (n.1926), Jurcuţa Aurica (n.1949).

ÎNREGISTRĂRI ÎN CAZ DE DECES

Biroul de Stare Civilă-Decese face înregistrări după următorul program: sâmbătă şi duminică, între orele 9.00-11.00. Tel.: **281850.**

PIEŢE, TÂRGURI

- **Astăzi** este zi de piaţă la Chişineu-Criş, Lipova, Pâncota, Felnac, Grăniceri, Hălmagiu, Moneasa, Pecica, Vărşand, Socodor, Vladimirescu, Zimandu Nou, Covăsânţ.
- **Târguri săptămânale** se desfăşoară astăzi la Lipova, Pâncota, Hălmagiu, Moneasa.

CURSURI

- **Casa de Cultură a Municipiului Arad,** cu sediul în strada Gheorghe Lazăr, anunţă înscrieri la următoarele cursuri: iniţiere calculatoare (Windows, MS Office, utilizare Internet); limba germană, limba italiană, limba engleză, cosmetică, coafură. Înscrierile se fac zilnic la sediul instituţiei, între orele 9-15. Relaţii suplimentare la telefon 211918.

TELEFOANE UTILE

☎ INFORMAŢII TELEFONICE: 056-931; ☎ ROBOT: 958; ☎ APEL UNIC DE URGENŢĂ (SALVARE, POLIŢIE; Pompieri): 112; ☎ PRIMĂRIA MUNICIPIULUI ARAD: Program de relaţii cu publicul (camera 5) luni-vineri între orele 8-20. Tel.: 284.744; tel. centrală: 281.850; ☎ S.C. E.ON GAZ ROMÂNIA - Sucursala Arad - Dispecerat şi intervenţie telefon: 218.928; 256.928; 0357/403.388; ☎ DERANJAMENTE CURENT ELECTRIC: 235.991; ☎ INFORMAŢII CFR: 231.777; ☎ PROTECŢIA CONSUMATORULUI: B-dul Revoluţiei, nr. 50. Telefon: 257.049; ☎ GOSPODĂRIREA COMUNALĂ ARAD S.A.: 270.352; 0729. 009.033; 0257/270.352. ☎ POLIŢIA DE FRONTIERĂ: 959.

REŢETA ZILEI

Clătite aromate

Ingrediente: 3 gălbenuşe, 140 gr. zahăr, 2 foi gelatină, 250 gr. brânză vaci, 350 ml. frişcă lichidă, 3 ouă, 500 ml. lapte, coaja rasă de la o lămâie, 40 gr. unt topit, 100 gr. făină, ulei pentru prăjit.

Mod de preparare: Gălbenuşele se bat cu 110 gr. zahăr. Se dizolvă înăuntru gelatina muiată în prealabil. Se lasă să se răcorească. Se amestecă apoi cu brânza de vaci şi frişca bătută. Ouăle întregi se amestecă cu laptele, coaja de lămâie, puţină sare, untul topit, restul de zahăr şi se adaugă făină. Se lasă să stea aluatul 30 min. Din acest aluat se prăjesc clătite care se umplu cu crema de brânză. Se servesc pudrate cu zahăr.

Pofta bună!

SĂNĂTATE

- **CABINET MEDICAL OBSTETRICĂ-GINECOLOGIE** Timişoara, str. Iuliu Maniu nr. 3. Arad, B-dul Decebal nr. 11. Tel. 0723.643.581.
- **MEDLINE SERVICE** - injecţii, pansamente, perfuzii, recoltări analize la domiciliu, 7 zile din 7. Tel. 0257.338.578; 0728.285.762; 0728.285.760.
- **SPITALUL CLINIC JUDEŢEAN** are noi numere de telefon: 220.000; 220.001; 220.002; 220.003.
- **URGENŢE STOMATOLOGICE:** Cabinetul de pe B-dul Decebal, nr. 14 (vis a vis de Casa Armatei) are program **NON-STOP.** Tel. 0257.280.179; 0357.427.589.

HOROSCOP

BERBEC
Dacă v-aţi propus să faceţi o schimbare în casă, acum este momentul să treceţi la acţiune. Puteţi să zugrăviţi, să faceţi reparaţii sau să instalaţi un aparat pentru aer condiţionat.

TAUR
Aveţi mari şanse de reuşită în afaceri şi în activităţile legate de cămin. Aveţi, însă, grijă să terminaţi mai întâi ce aţi început!.

GEMENI
Astăzi nu este indicat să semnaţi documente sau să vă ocupaţi de afaceri. Parcurgeţi o perioadă favorabilă relaţiilor sentimentale.

RAC
În cursul dimineţii vă întâlniţi cu o veche cunoştinţă, care vă invită la o întrunire. Aveţi ocazia să rezolvaţi o problemă sentimentală veche, pe care aţi tot ignorat-o de mult timp.

LEU
Astăzi este recomandabil să nu vă implicaţi în activităţi importante. Vă sfătuim să vă relaxaţi şi să vă odihniţi.

FECIOARĂ
O zi bună pentru întâlniri sentimentale, dar şi pentru afaceri. Aveţi şanse de reuşită pe toate planurile.

BALANŢĂ
În cursul dimineţii aveţi probleme de rezolvat, dar sunteţi în formă şi puteţi să duceţi totul la bun sfârşit. Vă sfătuim să acordaţi mai multă atenţie relaţiilor sentimentale si familiei.

SCORPION
Orice aţi face, nu veţi reuşi să vă respectaţi programul. În cursul dimineţii, aveţi mult de alergat în interes personal şi pentru partenerul de viaţă. Aveţi posibilitatea să rezolvaţi probleme financiare.

SĂGETĂTOR
Sunteţi foarte bine dispus şi comunicativ. Este momentul să vă puneţi planurile în practică.

CAPRICORN
Sunteţi foarte preocupat de probleme personale şi aveţi tendinţa să neglijaţi relaţiile sentimentale. Ar fi bine să amânaţi afacerile.

VĂRSĂTOR
Sunteţi hotărât să faceţi schimbări în relaţiile sentimentale. S-ar putea să faceţi cunoştinţă cu o persoană de care vă îndrăgostiţi la prima vedere. Evitaţi discuţiile în contradictoriu!

PEŞTI
În prima parte a zilei, vă ocupaţi de problemele căminului. Familia este de acord cu ideile dumneavoastră.

„Adevărul” vă ascultă

La telefonul 280.943, între orele 9.00-12.00, redactorul nostru vă stă la dispoziţie.

Arad (C.A.) - **Orendarciuc Carmen din Arad** ne-a anunţat la redacţie că sâmbăta trecută, în zona Fortuna a găsit un căţel, Cocker Spaniol auriu, tânăr, în vârstă de aproximativ un an. Domnia sa poate fi contactată la telefonul 0741/621.705.

Dudaş Vasile din Urbişu de Beliu doreşte să ştie o adresă şi un număr de telefon de la Arhivele Naţionale Bihor. Îl informăm pe cititorul nostru că poate contacta această instituţie la Oradea, Piaţa Independenţei, nr.39, cod poştal 410076, telefon 0259/413876. Programul de audienţe al instituţiei este luni şi joi între orele 12,30-14,30.

Blaj Vasile din Arad, domiciliat pe bulevardul Dragalina întreabă dacă primăria intenţionează să reia lucrările de amenajare a trotuarelor abandonate în toamnă. Corina Drăghici, purtător de cuvânt al Primăriei răspunde: „Tronsonul menţionat de cititor face parte din proiectul BERD şi va fi abordat conform graficului de lucrări cuprins în acest proiect, în cursul acestui an,,.

Dumitru Berar din Arad ne-a sesizat asupra faptului că pomii din dreptul blocurilor 310-319 din Micălaca au fost toaletaţi iar crengile tăiate au fost lăsate acolo. În plus acesta a mai reclamat focarele de infecţie dintre cele aproximativ 200 de garaje construite haotic în acea zonă. „În această perioadă am demarat campania de curăţenie de primăvară, în cadrul căreia vor fi ridicate şi resturile vegetale în discuţie. Tot în cadrul acestei campanii se are în vedere şi deratizarea şi curăţarea zonelor dintre blocuri, de pe lângă garaje, astfel ca acestea să nu mai fie gropi improvizate de gunoi sau cuiburi de şobolani,,, a răspuns Corina Drăghici, purtător de cuvânt al primăriei.

CURS VALUTAR

Astăzi

Denumirea Valutei	BNR	BCR		BRD		San Paolo IMI BANK		Banca Românească		Banca Romexterra		Alpha Bank		Casa Schimb LUXOR	
		C	V	C	V	C	V	C	V	C	V	C	V	C	V
Euro	3,69	3,66	3,75	3,64	3,75	3,70	3,75	3,67	3,77	3,67	3,77	3,65	3,74	3,71	3,74
Dolar SUA	2,41	2,36	2,46	2,44	2,36	2,39	2,44	2,38	2,47	2,36	2,47	2,37	2,47	2,41	2,45
Forint	0,0140	0,0138	0,0149	0,0130	0,0149	0,0139	0,0148	-	-	0,0139	0,0147	-	-	0,0142	0,0145
Gram aur	76,50	65,03													

Sâmbătă,
8 martie
2008

Biserica ortodoxă

Cuv. Teofilact Mărturisitorul, Episcopul Nicomidiei

Biserica romano-catolică

Sf. Ioan al lui Dumnezeu, călug. *

Biserica greco-catolică

Sf. Teofilact ep. Nicomidiei. Pomenirea tuturor cuvioşilor sihaştri şi călugări adormiţi

Ziua precedentă

Arad	7-16°C
Lipova	7-16°C
Chişineu-Criş	6-15°C
Săvârşin	6-15°C
Sebiş	6-15°C

Umiditate: 77%
Presiune: 102 KPA
Precipitaţii: 60%
Vânt: 23 km/h
Direcţie vânt: SSV

Prognoza meteo pentru astăzi:

Temperaturile se vor situa între 2 şi 11 grade. Vântul va sufla cu 23 km/h, dinspre SSV. Vremea va fi mohorâtă, cu averse de ploaie atât ziua cât şi noaptea.

VREMEA sâmbătă

2° minim

11° maxim

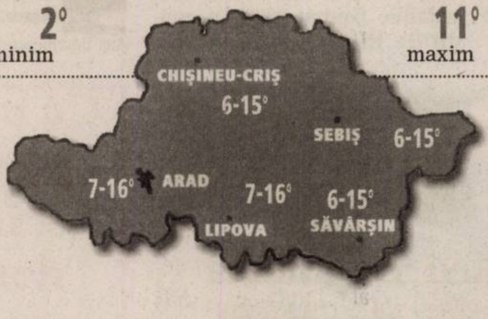

http://meteo.aradon.ro
Prognoza meteo pentru Arad

Soarele răsare: **07:04**
Soarele apune: **18:28**

Fazele lunii:

07.02 14.02 21.02 29.02

Prognoza meteo pentru 3 zile:

Temperaturile minime vor fi cuprinse între 2 şi 6 grade, iar cele maxime între 11 şi 16 grade. În wekeend vom avea parte de averse de ploaie.

Temp. minime:	2 la 6°C
Temp. maxime:	11 la 16°C

	sâmbătă	duminică	luni	marţi
	Averse	Averse	Răzleţ averse	Averse
Min.:	2°C	2 °C	3°C	6°C
Max.:	11°C	12 °C	16°C	16°C

ADEVĂRUL
Cotidian independent Arad
Str. Poetului nr. 1C, Arad
Auditat de BRAT

Director editor: Mircea Ţîşcă (8465)
Secretariat: 281802 (centrala), fax - 280655
Şef departament difuzare: **Carmen Csordas** - 281797
Şef departament marketing: **Eugenia Bărdaş** (8464)
Marea publicitate: 280943
Mica publicitate: 210775
Tiparul executat la: SC Inform Media SRL, Calea Torontalului, DN 6, km 5,7, Timişoara

Redactor şef: Doru Sava (8418) **Responsabil de număr: Tristan Mihuţa**
Secretar general de redacţie: Gabriela Groza (8417) **Departamente: Eveniment: Cosmin Mihuţa** (8411), Adriana Barbu (8410), Lucian Şerban (8412), Margareta Szegö (8403); **Politic: Simion Todoca** (8425); **Economic:** Andreea Pintea (8419); **Cultură, Învăţământ: Vasile Filip** (8428), Vasile Sărăndan (8401) ; **Social: Tristan Mihuţa** (8431), Diana Duţu (8429); **Judeţ: Doru Sinaci** (8446) **Sport: Daniel Scridon** (8427), Adrian Hărţău (8433), Leonard Sfâra (8434) ; **Foto: Ştefan Matyaş** (8402); **Tehnoredactare:** Ghizela Şerban (8452), Ramona Vidulescu (8451), Cristi Ciulei (8450); **Designer:** Evelyn Kovago.
REDACŢIE : tel. 281802 (centrala); fax 280655, 281797;
e-mail:adevaruldearad@informmedia.ro, publicitate.adevarul@informmedia.ro, micapub.adevarul@informmedia.ro

PE SCURT

- **Controale.** Agenţii de ordine publică au aplicat 21 sancţiuni contravenţionale, în valoare de 6400 de lei, în urma activităţilor întreprinse. Aceştia au mai aplanat opt conflicte, au controlat 19 sisteme de pază şi au efectuat alte nouă controale.

Avertizări pentru directori

Arad (A.B.) - Directorii societăţilor subordonate Consiliului Local Municipal vor primi avertizări după ce la ultima şedinţă ordinară de consiliu nu au rezistat până la capăt şi au părăsit sala, înainte de punctul „Diverse”. Câţiva dintre directori au fost, în fapt, de negăsit încă de la startul şedinţei, singurul care a stat până la capăt fiind directorul CTP, Radu Torsin, care s-a ales cu felicitări din partea preşedintelui de şedinţă, Ovidiu Marian. În fapt, consilierul PD-L a fost şi cel care a ţinut să precizeze că ceilalţi manageri, cu excepţia directorului CTP, s-ar putea să primească, ca urmare a gestului lor, o adresă de avertizare. Executivul local e cel care va decide, însă, cum vor fi sancţionaţi managerii pentru „chiulul” de la şedinţa ordinară CLM.

Ovidiu Marian (Foto: Şt. Matyaş)

Primăria Aradului lucrează pe vorbe

Administraţia locală nu se mai oboseşte să transmită răspunsuri scrise cetăţenilor.

COSMIN MIHUŢA
cosmin.mihuta@informmedia.ro

Arad - Primăria municipiului Arad a inventat o nouă metodă de a rezolva problemele cetăţenilor: le dă răspunsuri verbale, după care bifează problema ridicată de cetăţean ca fiind rezolvată. Aşa s-a întâmplat şi în cazul unui om de afaceri arădean, administrator al SC Corleone SRL. Acesta a depus la Primărie un memoriu de procedură prealabilă împotriva HCLM nr. 83/20.04.2007. În memoriul respectiv, administratorul SC Corleone SRL a solicitat revocarea hotărârii, care făcea referire la regulamentul de funcţionare a ştrandului, valoarea tarifului de intrare în ştrand etc.

Administratorul considera că acea hotărâre a CLM încalcă o serie de legi şi chiar Constituţia României, instituindu-se practic o dublă taxare pentru comercianţii din acea zonă, care plăteau deja taxă de concesiune pentru terenurile obţinute de la Primărie. Omul de afaceri a depus memoriul la Primărie în urmă cu mai bine de un an, neprimind un răspuns. Verificând, însă, la Primărie, cum stau lucrurile, acesta a avut surpriza să constate că cererea îi fusese rezolvată favorabil (aşa cum reiese şi dintr-un extras pe care ni l-a pus la dispoziţie). Mai mult, rezolvarea problemei ridicate de SC Corleone s-a făcut şi în termenul legal, adică în 30 de zile.

Rezolvat pe hârtie

În fapt, în calculatoarele Primăriei situaţia este una, iar în realitate, lucrurile stau altfel. Adică, nu numai că omul nu a primit răspunsul scris, dar nici HCLM 83/2007 nu a fost anulată, ca urmare ştrandul a funcţionat tot anul trecut pe baza acelei hotărâri, iar la intrare arădenii au fost taxaţi la tariful stabilit de aceeaşi HCLM 83/2007. Or, dacă situaţia era aşa cum scrie în calculator, răspunsul favorabil la solicitarea omului ar fi trebuit să fie tocmai anularea acelei hotărâri.

Pe vorbe

Deşi e greu de găsit o explicaţie, primăria a redactat totuşi una. Conform unui comunicat al Primăriei Arad, administratorul SC Corleone n-a mai primit un răspuns scris la solicitare, pentru că a stat de vorbă cu un funcţionar public. Şi funcţionarului i s-a părut că au căzut la pace, aşa că a bifat încă o petiţie ca rezolvată. Ca dovadă că omul a fost mulţumit, Primăria spune că acesta nu a mai atacat hotărârea. Care, am spune noi, nu putea fi atacată, dacă omul n-a primit răspuns sau dacă răspunsul era favorabil (cum spune calculatorul), deci hotărârea anulată de drept.

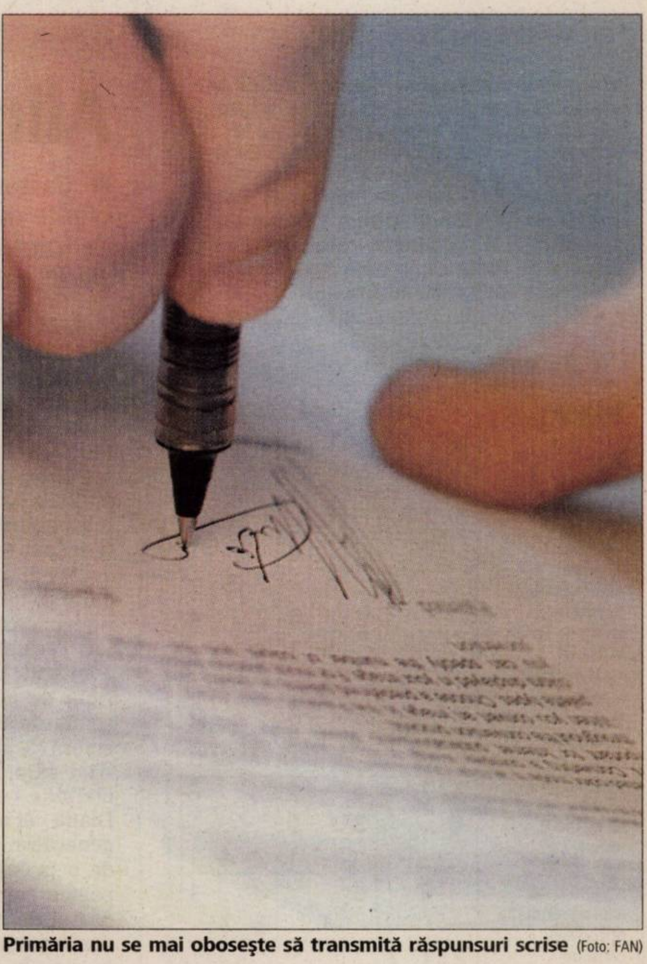

Primăria nu se mai oboseşte să transmită răspunsuri scrise (Foto: FAN)

„La data respectivă, documentul a fost repartizat Oficiului Juridic din cadrul Primăriei, cu termen de răspuns de 30 de zile. Funcţionarul însărcinat cu soluţionarea memoriului, dl. Ladislau Betegh, care din data de 3 ianuarie 2008 nu mai este angajatul instituţiei noastre, afirmă că a avut o întrevedere cu administratorul SC Corleone SRL, ocazie cu care i-a comunicat verbal răspunsul. În opinia fostului funcţionar, petentul a fost satisfăcut de răspunsul primit. Considerând chestiunea rezolvată, dl. Betegh a efectuat operarea în registrul de evidenţă electronică a documentelor, marcând solicitarea ca REZOLVATĂ. De remarcat că ulterior, până în acest moment, SC Corleone SRL nu a întreprins alte demersuri pentru a ataca Hotărârea Consiliului Local Municipal“, se arată în comunicat Primăriei.

Universitatea de Vest „Vasile Goldiş”,
prezentă la Conferinţele Internaţionale
pe tema educaţiei globale din Satele Unite şi Cuba

(H-286215)

De curând, au avut loc, cele două conferinţe internaţionale pe tema Educaţiei Globale în ţări de orientare politică - socială şi economică diametral opusă. Ce pot avea ele în comun? Ce este de fapt „global” pentru unii şi pentru alţii şi de ce această preocupare comună atât de stringent?
Cu întrebari pe acestă temă ne-am adresat d-nei prof. dr Vanda Stan care a reprezentat România şi Universitatea de Vest „Vasile Goldiş” la ambele conferinţe.

D-na prof. vă rugăm să ne spuneţi câteva detalii referitoare la aceste conferinţe.

- Conferinţa din Statele Unite a avut loc la finele lunii ianuarie. Problematica tratată era bine cunoscută de noi dat fiind faptul că Statele Unite şi Europa, respectiv ţările din UE printre care şi România, procedează la schimbări masive în domeniul educaţiei.
Ele impun o cooperare mult mai amplă în domeniul educaţional, în toate specializările din învăţământul terţiar/doctoral, toate menite să ducă la crearea unui „produs finit” educaţional, fiinţa umană specializată, pliată pe o epoca nouă, un om echilibrat şi complex, o îmbinare armonioasă a raţiunii cu sensibilul, rezultatul metisajului culturilor specific începutului de secol XXI. Epoca cunoaşterii şi participării succede epoca-informaţională şi are un conţinut nou şi mult mai complex bazat pe dialogul dintre culturi. Se evidenţiază profilul - deziderat al tânărului specialist cu expertiza de ultimă oră în domeniul de specialitate, cunoscător al marilor probleme mondiale, utilizator de limbi străine, iubitor de cultură, cunoscător al realităţilor ce derivă din multi-culturalismul rezultat din mondializarea problematicii vieţii politice, sociale, economice dar şi cu un nou set de atitudini trans-naţionale şi trans-culturale.

Care au fost temele de interes comun care, ştim, vor deveni linia de conduită pentru demersurile academice din viitorii ani?

- Menţionez doar câteva dintre temele discutate foarte serios la ambele conferinţe: diversificarea capitalului intelectual, articularea curriculumului global, e-learning, învăţare continuă, mondializarea universităţii în toate specializările sale, reţele educaţionale, globalizare sustenabila în universităţi, competitivitate universitară, inovaţia în învăţământ, mobilitate şi flexibilitate universitară şi multe altele. Incredibil poate însă nu doar tematica, ci şi concluziile ambelor conferinţe au fost similare şi anume că, în ciuda divergenţelor şi acutizării conflictelor mondiale, problemele epocii atrag după sine necesitatea universalizarii soluţiilor educaţionale, în încercarea de diminuare a decalajului dintre acestea.

Cu ce s-a prezentat Universitatea „Vasile Goldiş” la aceste conferinţe?

- Prezentarea UVVG „Post-Bologna Treaty - Sustainable Globalization in Private Romanian Universities in the Participation Age / Dezvoltare Globală Sustenabilă Post-Bologna în Epoca Participativă” în plen, o lucrare de specialitate (literatura comparata) în partea dedicată lucrărilor pe secţiuni şi, în plus în SUA, o luare de poziţie ad-hoc, la prezentarea consilierului prezidenţial Robert Kaplan „Provocarea Anarhiei Globale” pe care am fost rugată să o trimit ca lucrare în extenso spre publicare.
În lucrarea în plen s-a evidenţiat modul în care Tratatul de la Bologna a avut impact asupra remodelării întregului sistem de învăţământ românesc şi, în plan secund, asupra universităţilor particulare din România care rămân în continuare singura alternativă viabilă la învăţământul de stat, incită la competiţie de bun augur şi, sper, nu poate decât să aducă beneficii tuturor celor implicaţi. Modul în care Universitatea de Vest „Vasile Goldiş” înţelege să se plieze pe mutaţiile din toate domeniile şi înţelegerea misiunii pe care o are în crearea noului profil uman. Ceea ce mie mi se pare cel mai demn de menţionat, după aceste două conferinţe este dorinţa reală a tuturor universitaţilor participante din întreaga lume, de a coopera în toate aceste probleme de interes comun, pe linii de conduită identice, cu numitorul comun educaţie globală, pentru ca într-adevar să se realizeze şi dezideratul mobilităţii şi al convalidării diplomelor academice pentru toţi specialiştii, indiferent de continent. Ideile şi initiativele noi în problema e-learning, a programelor duale şi a dezvoltarii sustenabile cuplate de „comerciali- zarea” expertizei educaţionale au fost pentru mine cele mai incitante aspecte ale ambelor conferinţe.

D. A.

RECLAMĂ

PE SCURT

- **Preferă închisoarea.** Românii preferă să plătească amenzi şi chiar să facă închisoare pentru scurt timp, decât să muncească în folosul comunităţii. Concluzia a reieşit după întalnirea care a avut loc între conducerea Inspectoratului General de Poliţie (IGP) şi deputaţii din Comisia de apărare. Deputaţii au mai aflat de la conducerea Inspectoratului General de Poliţie că nu stăm bine nici la colectarea banilor din amenzi.

SUDOKU

Reguli:

În fiecare bloc sunt câteva cifre între 1 şi 9, stabilite dinainte. Acestea trebuie completate cu cifrele lipsă, în aşa fel încât fiecare număr să figureze o singură dată. De asemenea, cifrele de la 1 la 9 trebuie să figureze o singură dată atât pe rândurile orizontale cât şi pe coloanele verticale ale celor nouă blocuri luate împreună.

ÎNCEPĂTORI

2								3
	4	5	1					
3	1			8			4	
	7				4			1
		6		1		7	8	
			6		8	2		4
				5	1	4		
		8		4			5	
7			3		6			2

AVANSAŢI

3	7				2			6
8			3		9			
					1	2	4	
	9		6			3		1
				1		5	7	
2	1	7						
		8	4	5				
		4		9			3	7
9			1				5	

Soluţia jocului din numărul precedent

6	1	4	2	7	8	3	5	9
7	2	8	3	9	5	4	6	1
9	3	5	6	1	4	8	2	7
1	5	9	8	6	2	7	4	3
2	6	7	4	3	9	5	1	8
8	4	3	7	5	1	6	9	2
4	9	6	1	8	3	2	7	5
3	7	1	5	2	6	9	8	4
5	8	2	9	4	7	1	3	6

ÎNCEPĂTORI

2	3	1	8	5	6	4	9	7
4	8	7	9	2	3	5	6	1
5	6	9	1	4	7	8	2	3
8	1	3	5	9	4	6	7	2
9	5	6	2	7	8	1	3	4
7	2	4	6	3	1	9	5	8
6	4	2	3	1	9	7	8	5
3	7	8	4	6	5	2	1	9
1	9	5	7	8	2	3	4	6

AVANSAŢI

SCRISORI DE LA CITITORI

Alinarea durerilor, la Fizioterapia CARP

■ Calitatea serviciilor oferite de noul cabinet de fizioterapie de la „Bidi" este apreciată.

La Băile Termale ale CARP serviciile sunt apreciate de vizitatori (Foto: V. Zărăndan)

Arad (D.D.) - Cititorul nostru, **Traian Stupariu,** crede că merită să remarce (public) calitatea serviciilor de fizioterapie asigurate în incinta Băilor Termale ale Casei de Ajutor Reciproc a Pensionarilor (CARP) Arad. El ne-a trimis o scrisoare, al cărei conţinut îl redăm mai jos:

„Serviciile de fizioterapie care se oferă într-o clădire nou-amenajată în incinta Băilor Termale CARP alină, cu adevărat, durerea. Pot beneficia de aceste servicii persoane de toate vârstele care suferă de afecţiuni reumatice. Aici există personal de specialitate - condus de dr. Dinu Diana - şi aparatură de ultimă generaţie. Eu m-am bucurat de o primire călduroasă din partea personalului medical, dar şi de condiţiile ultramoderne şi confortabile asigurate aici. În timpul petrecut la tratament, m-am întreţinut cu mai mulţi pacienţi care şi-au exprimat marea mulţumire pentru acest cabinet de tratament şi pentru felul în care este dotat cu aparatură. Pe această cale, doresc să mulţumesc conducerii CARP şi personalului care deserveşte Fizioterapia pentru serviciile ireproşabile pe care ni le oferă."

SAAB OPEL CHEVROLET

(H-285150)

Reprezentanţa OPEL-CHEVROLET-SAAB WEST angajează

CONSULTANT VÂNZĂRI

Dacă îţi doreşti o carieră dinamică şi un venit competitiv, trimite C.V.-ul pe adresa

jobs_arad@grupwest.ro

RECLAMĂ

CITIRE APOMETRE

- **Luni 10.03.2008.** Pescăruş, Cetăţii, Diogene, Părului, Micşunelelor, Gladiator, Pompei, Hector, Marte, Troiei, Cezar, Santinelei, Infanteriei, Achile, 13 Martiri, Trompetei, Radu de la Afumaţi, Prutului, Podgoriei, Crizantemelor, Caraiman, Zoe, Amurgului, Constanţa, Junilor, Păuliş, Şiriei, Argeş, Lipovei, Păstorului, Zefir, Vişinului, Turdei, Jiului, Oltului, Retezat, Moldovei, Bucovinei, T. Arpad, Cireşoaiei, Negoi, Corbului, Fântânii, Concordiei, Nouă, Faurilor, Şt. Teneţchi, Laptelui, Călţunaş, Alexandru cel Bun, P. Maior, Bucureşti, Sânzienelor, Mălin, Câmpeni, Tiberiu, Veneţiei, A. Şaguna cu soţ, A. Karoly, A. Şaguna fără soţ, B. Bartok, Calea Victoriei, A. Vlaicu, Deltei, H. Sava, Z. Moricz, Bradului, Zmeurei, Ardealului, I. Jianu, Milcov, D. Cantemir, Toporaş, Arcaşilor.

PROGRAME TV - SÂMBĂTĂ

TVR 1

07:10 Cântecul amintirii... amintirile cântecului
08:00 Sănătate pentru toţi!
08:30 Semne Întrupat istoria şi destinul
09:00 Clubul desenelor animate (desene)
10:00 Poveşti din Mediterană (s)
11:00 Rom european
11:30 Arca lui Noe Emisiune dedicată iubitorilor de animale.
12:00 Green report Magazin de protecţie a mediului
12:30 Cartea europeană Club 27
13:00 De la Est la Vest.
14:00 Jurnalul TVR Meteo SportFile NATO
14:20 Acces la succes.
15:10 Cafeneaua astrelor
17:00 Garantat 100%.
18:00 Teleenciclopedia Sigmund Freud Ecosisteme- zona Caraibelor Picturi celebre Viespea uriaşă
19:00 Jurnalul TVR Meteo Sport

20:10 Idila căpitanului Corelli (dramă SUA 2001) Cu: Nicolas Cage, Penelope Cruz Regia John Madden Grecia, în timpul celui de-al doilea război mondial. Când ajung în Cephallonia, o insulă neatinsă şi nedevastată de război, căpitanul Antonio Corelli şi camarazii lui cred că sunt într-un fel de vacanţă grecească.
21:55 Celebrităţile timpului tău (documentar Australia, 2005)
22:10 Profesioniştii
23:10 Cercul terorii (thriller SUA, 1999)
00:45 Atunci şi acum (r)
01:25 Jurnalul TVR (r) Meteo Sport
02:15 Flori frânte (comedie SUA, 2005)
04:05 Cântecul amintirii... amintirile cântecului (r)

PRO TV

07:00 Regele Shaman (desene)
07:30 Băiat bun, Barky (desene)
08:00 Ştirile ProTv
10:00 Cu un pas înainte (s) (r)
11:15 Pro Motor
12:15 Campionii Magazin Champions League
13:00 Ştirile Pro Tv
13:15 Crimele din Midsomer: Casa părăsită (crime Marea Britanie 2005) Regia: Peter Smith Cu: John Nettles, Jason Hughes, Jane Wymark, Barry Jackson O casă izolată, situată în pădure şi despre care circulă zvonuri că ar fi bântuită, stârneşte brusc interesul mai multor oameni.
15:15 Întoarcerea lui Napoleon (comedie Germania/SUA, 1992)
17:15 Ce se întâmplă, doctore?
18:55 Ştirile Sportive
19:00 Ştirile ProTv Sport Vremea

20:30 Nomadul (acţiune Franţa 2005) Regia: Sergei Bodrov, Ivan Passer Cu: Kuno Becker, Jay Hernandez, Jason Scott Lee, Mark Dacascos Filmul este povestea unui tânăr din Kazakhstanul secolului al XVIII lea, care este menit să unească cele trei triburi de pe teritoriul ţării.
23:00 Jugaru Shukaru
23:45 Superpoliţiştii (comedie SUA 2001) Regia: Jay Chandrasekhar
01:45 Crucea de piatră (dramă România, 1993) Cu: Gheorghe Dinică, Florina Cercel, Coca Bloos, Ilarion Ciobanu, Dorina Lazăr
04:00 Jugaru Shukaru (r)
04:30 Ce se întâmplă, doctore? (r)
06:00 Promotor (r)

ANTENA 1

07:15 Pastorul (s) (r)
08:00 Miami Vice (s) (r)
09:00 Comedia animalelor (s) (r)
09:20 Casa de piatră
10:00 Roata de rezervă
10:30 Smokey şi Bandit (comedie SUA 1977)
12:30 De ce nu... (s)
13:00 Ştiri
13:15 Felicia
14:00 Suflet de femeie (dramă SUA 1999) Regia: Rodrigo Garcia Cu: Glenn Close, Cameron Diaz, Calista Flockhart, Kathy Baker, Amy Brenneman Ce pot avea în comun o doctoriţă, care îngrijeşte o mamă bătrână, şefa unei filiale bancare, care este obligată să facă o întrerupere de sarcină, o mamă singură, care are o idilă cu un vecin, care suferă de nanism?
16:00 Vreau să fiu vedetă (divertisment) (r)
18:30 Săptămâna financiară
19:00 Observator Meteo

20:45 Fotbal Liga 1: Pandurii Tg Jiu vs Steaua
23:00 Plăcinta americană: Tabăra de muzică (comedie SUA 2005) Regia: Steve Rash Cu: Eugene Levy, Tad Hilgenbrink, Arielle Kebbel, Jason Earles, Chris Owen Matt, fratele mai mic al lui Stifler, este pedepsit să-şi petreacă vara în infama tabără de muzică unde acesta creează o situaţie şi mai jenantă cu ajutorul camerelor de filmat ascunse şi al farselor de prost gust.
01:00 Good-bye, Emmanuelle (erotic Franţa 1977)
02:45 Observator (r)
04:00 Săptămâna financiară
04:30 De ce nu...(s) (r)
05:00 Felicia (r)
05:20 Suflet de femeie (dramă SUA 1999) (r)

HBO

06:00 Iubirea pluteşte în aer (Comedie, Franţa, 2005)
07:45 Pe platourile de filmare
08:15 Barcelona (Dramă, SUA, 1994)
09:55 Prima mea nuntă (Romantic, Canada, 2004)
11:30 Sărută mireasa (Comedie, SUA, 2007) Cu: Joanna Cassidy, Tori Spelling, Phillip Karner
13:15 X-Men (SF, SUA, 2000) Cu: Hugh Jackman, Patrick Stewart, Ian McKellen
15:00 O dădacă plină de surprise (Comedie, Marea Britanie, 2005) Cu: Rowan Atkinson, Maggie Smith, Patrick Swayze, Kristin Scott Thomas
16:45 Annapolis (Dramă, SUA, 2006) Cu: James Franco, Jordana Brewster, Tyrese Gibson
18:30 Ai tăi, ai mei şi ai noştri (Comedie, SUA, 2005) Cu: Rene Russo, Dennis Quaid

20:00 Anturaj (s, Ep. 29)
20:30 Doi trubaduri la New York (s, Ep. 2)
21:00 Când eram cântăreţ (Dramă, Franţa, 2006) Cu: Cecile De France, Mathieu Amalric, Gerard Depardieu
22:55 Căminul ororilor (Horror, SUA, 2005) Cu: Jay Hernandez, Derek Richardson, Eythor Gudjonsson, Jan Vlasak, Barbara Nedeljakova
00:30 Bordelul (s, Ep. 5)
01:00 Gangsterii (Thriller, Franţa, 2007) Cu: Philippe Caubere, Benoit Magimel, Beatrice Dalle
02:45 Mâini ucigaşe (Horror, SUA, 1999) Cu: Devon Sawa, Seth Green, Eldon Henson
04:15 Gospel (Dramă, SUA, 2005)

TVR 2

08:00 Medalion folcloric (doc.) **08:30** ABC... De ce ? **09:00** Ora de ştiinţă: întrebări cu greutate (doc.) **10:05** Natură şi aventură **10:40** Stele de la Hollywood (doc.) **11:10** Zoom / 2 **11:45** Liber pe contrasens **12:45** Atenţie, se cântă ! **13:45** Dincolo de hartă (r) **14:35** Comorile Pământului **14:45** Între cer şi pământ **15:15** Familii în impas (r) **16:00** Lumea de aproape (r) **16:30** Autostrada TVR **17:15** Rugby - 6 Nation **21:45** Ora de ştiri **22:45** Inspectorul Linley (s) **23:45** Lecţii de viaţă **01:20** Whistler (s) (r) **02:10** Coolmea distracţiei (r)

PRIMA TV

07:00 Teleshopping **07:30** Moştenirea iubirii (drama, Germania 2005) (r) **09:30** Copiii de la 402 **10:00** Teleshopping **10:30** Jake si Grasanul (s) **11:30** Autoforum **12:00** Frasier (s) (s) **12:30** Imobiliare Blitz **13:00** Salvati de clopotel (s) **13:30** O alta viata (reality-show) (r) **14:30** Prima zi (reality-show) (r) **15:30** 4400 (s) **16:30** Schimb de mame (r) **18:00** Focus **19:30** Camera de ras **20:00** Megastar – Finalele – in direct **00:00** Momentul adevarului (s) (r) **01:00** Tentatii bizare (film romantic) **03:00** Focus (r) **04:00** Trasniti in NATO (s) **05:00** Frasier (s)

ACASĂ

06:00 Pagini de viaţă (s) (r) **07:00** Destine furate (s) (r) **09:00** Îngeraşul (s) **11:00** Numai iubirea (s) **12:00** Inimă de ţigan (s) (r) **13:30** Medicina generală (dramă) **15:30** Destine furate (s) **16:30** Vremea de ACASĂ **16:35** Destine furate (s) **17:30** Poveştiri adevărate (divertisment) **18:30** Cele două feţe ale Anei (s) **19:30** Pasiune (s) **20:30** Inimă de ţigan (s) **22:00** Bodyguard **00:30** Brit Awards 2008 **02:30** Inimă de ţigan (s) (r) **04:00** Medicina generală (r) (dramă)

REALITATEA

10.00 Realitatea de la 10.00 **11.00** Realitatea de la 11.00 **13.00** Realitatea de la 13.00 **13.30** Culise. În această emisiune puteţi vedea cum arată feţele din spatele camerelor, cum se fac ştirile şi emisiunile Realităţii TV şi prin ce peripeţii trec angajaţii ei, în fiecare zi, ca să le realizeze. **15.05** Fabrica **16.15** 3X3 **18.00** Realitatea de la 18.00 **18.45** Jurnal. Sport **19.15** Adevăr sau provocare **20.00** Realitatea de la 20.00 **20.10** Eurosceptici **21.00** Realitatea de la 21.00 **22.00** Bucureşti, strict secret **23.00** Realitatea de la 23.00

AXN

07:00 Poliţia portuară (s) **09:00** Star Trek: Enterprise (s) **11:00** Hercule (s) **12:00** Hercule (s) **13:00** Poliţia portuară (s) **14:00** Poliţia portuară (s) **15:00** Brigada Omucideri (s) **16:00** Brigada Omucideri (s) **17:00** Cavalerii prosperităţii (s) **17:30** Oamenii lui Paco (s) **19:15** Dispăruţi (s) **20:15** Alertă medicală (s) **21:15** Animalul (Comedie, SUA, 2001) **22:50** Dr. House (s) **23:50** Dr. House (s) **00:50** Dispăruţi (s) **01:50** Animalul (com., SUA)

PRO CINEMA

09:00 ProMotor (r) **09:30** Aventurile lui Jackie Chan (animaţie) (r) **10:00** Nebun după tine (s) (r) **10:30** Moştenitorul muntelui (s) (reluare) **11:30** Descoperă România **12:00** Zoom în 10 **13:15** Oraşul groazei (r) **15:15** Din culisele Hollywood-ului **15:45** Familia Bundy (s) **16:45** Prin cenuşa imperiului **19:00** Rebel în California (s) **20:00** Nebun după tine (s) **20:30** Alias (s) **21:30** Proprietăţi fierbinţi (s) **22:00** Răzbunare fără limită (s) **23:00** Shining **01:15** Alias (s) (r)

B1

08:00 Oamenii şi Politica (documentar) **08:30** Teleshopping **09:15** Videoclipuri muzicale **09:30** Lumea poveştilor **10:00** La limita autoshow (r) **10:30** Crucişătorul Potemkin (doc.) (r) **11:00** Vulcanul stins (dramă România 1987) (r) **13:00** FAN X **14:00** Destinaţii la cheie **14:30** Pasul Fortunei (r) **16:30** Mihai Eminescu (doc.) **17:00** Higy Life (r) **18.00** Taboo **19:00** La porţile pământului (comedie) **21.00** Secretul lui Bachus (com.) **23:30** La porţile pământului (com.)

M1

6:50 Răsărit de soare **9:00** 7 mile **9:35** Delta **10:10** Luaţi pantofii **11:05** Calul sălbatic argintiu **11:35** Petrecere în pijamale **12:05** Aventurile lui Odiseu **12:30** Acuma Buday! **13:00** Ştiri **13:05** Oră de audienţă **13:35** Momentan **14:05** Film serial: Cliperii (Ung.) **14:35** Spaţiu aerian **15:05** Telesport **15:35** Telesport **16:05** Telesport **18:15** Viaţa este 5 zile **19:05** Rocklexikon **20:00** Luxor show **20:30** Ştiri, sport **21:00** Loto **21:15** Trupa **0:10** Ştiri, sport

CINEMAX

07:00 Portretul unei doamne (Romantic, 1996) **09:25** Acrobatul (Dramă) **11:05** Sfârşitul unei zile lungi (Biografic) **12:30** Starsky şi Hutch (Thriller) **13:45** Luna de hârtie (Comedie) **15:30** Încă două miracole (Dramă, SUA, 1985) **17:05** Cry Baby (Muzical, SUA, 1990) **18:30** Portretul unei doamne (Romantic, SUA, 1996) **21:00** Edy (Dramă, Franţa, 2005) **22:45** Războinicii (Acţiune, 1979) **00:20** Scurtcircuitul (Dramă, Canada, 2006) **01:50** Cadillac Man (Comedie, SUA, 1990) **03:25** Sybil (Dramă) **04:55** 10 Rillington Place (Thriller, SUA, 1971)

NAŢIONAL

08.00 Mari artişti **09.00** Profesorul Giulio (s) Torino, octombrie, 1890. La o şcoală, condusă de un director exigent, soseşte un profesor care încearcă să facă o schimbare. Prin poveştile pe care le spune zilnic copiilor şi prin exemplul personal, Giulio reuşeşte să câştige afecţiunea şcolarilor. **11.00** Tibanu **11.30** Agenţia de turism **12.00** Pet Zone **12.30** Fit & Chic **13.00** Ţara lui Papură Vouă **13.30** Cu foamea în gât (f) **15.30** Grand Prix **18.30** Fotbal: Unirea Urziceni – U Craiova (live) **20.30** Ţara lui Papură Vouă **20.45** Erreway - 4 destine (f). **23.00** Sirenele (f)

HALLMARK

10.00 Necunoscuta: Până când moartea ne va sta în cale (f) Suspans, SUA, 2005 **12.00** Femeia muşchetar (I) (r) (film) **14.00** Crimă cu autograf (film). Suspans, SUA, 2005 Samantha Kinsey este proprietara unei librării, dar şi detectiv-amator. Ea a invitat trei scriitori de succes pentru a da autografe. **16.00** Trei generaţii (film). Dramă, Statele Unite ale Americii **18.00** Crimele din Midsomer: Afaceri de familie (film) **20.00** Aparenţe înşelătoare (film). Dramă, SUA, 2004 **22.00** Cleopatra (I) (film). Istoric, SUA, 1999 **00.00** Instinct ucigaş (film) poliţist, SUA, 2003

DISCOVERY

11.00 În viteza a cincea **11.30** Motoare masive **12.00** Cum se fabrică diverse lucruri? **13.00** Zonă mortală **14.00** Armele viitorului **15.00** Vânătorii de mituri. Vânătorii de mituri, cei doi experţi în efecte speciale pentru filme artistice Adam Savage şi Jamie Hyneman, ajutaţi de echipa lor, încearcă să separe adevărul de legendele urbane. **16.00** Mega constructori **17.00** Armele viitorului **19.00** Automobile americane recondiţionate **20.00** Meserii murdare **21.00** Jocurile video, pasiune şi industrie **22.00** Cum se fabrică? **23.00** Brainiac

PE SCURT

- **Participare.** În aceste zile, senatorul PSD Dan Ungureanu participă la lucrările din sesiunea de primăvară a Consiliului Europei, de la Paris.
- **Cadouri.** Cu ocazia Zilei Femeii magazinul „Moda” vine în întâmpinarea arădenilor cu mari reduceri de preţ. „Ofertele noastre sunt un cadou pentru arădence, de ziua lor”, susţine directoarea Monica Fufezan.

LA MULŢI ANI MĂMICO

Copiii, bucuroşi să-şi sărbătorească mămicile (Foto: Diana Duţu)

La mulţi ani, mămico!

Arad (D.D.) - Sub acest generic, copiii din grupa engleză a Grădiniţei PP 14 din Arad au prezentat, ieri, un program artistic. Pregătiţi de institutoarele Angelica Bucureştean şi Nicoleta Iudt, „grădinarii” le-au demonstrat mămicilor că ştiu poveşti, că au noţiuni matematice şi că stau destul de bine şi la capitolul „ştiinţele naturii”. Nu au uitat nici să recite poezii special dedicate mamelor, nici să interpreteze cântece de 8 Martie. Doar e Ziua Femeii!

ONLINE www.aradon.ro
Aici mai multe fotografii

Alături de cei vârstnici

Lipova (D.O.) Cu ocazia zilei de 8 martie, elevii clasei a IX-a C de la Gr. Şc. „Sever Bocu” Lipova au făcut o vizită la Căminul de bătrâni din localitate. Aici, ei au oferit daruri şi flori persoanelor aflate în îngrijire. „Femei sau bărbaţi, cu toţii au fost mişcaţi până la lacrimi de gestul elevilor noştri” ne spune diriginta clasei, prof. Gabriela Medinţu *(foto)*. Cadourile au fost cumpărate din sponsorizări oferite de părinţii elevilor.

(Foto: FAN)

Codruţa Kovesi, procuror general al Romaniei (Foto: FAN)

Neîncredere în procurori

Bucureşti (T.M.) - 43% dintre români spun că nu au „prea multă încredere” în parchet, 13% nu au încredere „deloc”, în timp ce 34% au spus că au încredere în procurori, potrivit unui sondaj IMAS privind percepţia cetăţenilor asupra activităţii procurorilor, comandat de Ministerul Public.

Confort şi construcţii la Expo

■ Timp de patru zile Expo Arad va găzdui târgul internaţional Confort Construct.

Arad (A.P.) - Expo Arad Internaţional organizează în perioada 13-16 Martie ediţia a XIV –a târgului CONFORT CONSTRUCT - târg internaţional de tehnologii şi materiale de construcţii, decoraţiuni interioare, servicii conexe.

Confort Construct 2008 va reuni un număr de 160 de firme de specialitate din ţară şi străinătate care vor expune în cele două pavilioane ale complexului.

„Datorită numeroaselor solicitări, în premieră la acest târg va fi amplasat un cort modern dotat cu podea, mochetă, standuri şi încălzire unde vor expune un număr de aproximativ 20 firme”, precizează managerul de proiect Csibi Emre.

Începând cu acest an se inaugurează şi o secţiune intitulată „Urbanistică, Infrastructură, Autostrăzi” în cadrul căreia vor expune firme de proiectare şi autorităţi publice locale.

De-a lungul anilor Târgul Confort Construct şi-a câştigat un prestigiu internaţional (Foto: M. Szego)

Dezvoltarea Aradului

În data de 13 martie, ora 13.30, primarul municipiului Arad dl.Gheorghe Falcă va face o prezentare a dezvoltării oraşului cu tema „Dezvoltarea oraşului Arad - Infrastructură, Zone Industriale, Comerciale şi Rezidenţiale”.

Începând cu ora 14.00 vor avea loc întâlniri de afaceri bilaterale între firme din Ungaria (35 de firme), altele decât cele care expun în târg şi firme din România.

Firmele participante la expoziţie vor expune produse specifice din domeniul construcţiilor: materiale de construcţie, balustrade inox şi aluminiu, scări interioare lemn şi metal, scule, abrazivi, elemente de asamblare, uşi apartamente, uşi interioare din lemn, confecţii metalice; panouri de gard bordurat; blocuri ceramice şi de zidărie; utilaje pentru producţie tâmplărie; vopsele, zugrăveli, finisaje; tehnică de piscină; sisteme construcţii metalice de diferite tipuri; finanţări; case inteligente; reviste şi cataloage din domeniul construcţiilor etc.

PROGRAM DE VIZITARE

- Joi, 13 martie: 10.00 – 18.00
- Vineri, 14 martie: 10.00 – 18.00
- Sâmbătă, 15 martie: 10.00 – 18.00
- Duminică, 16 martie: 9.00 – 16.00.

Omagiu dăscăliţelor (Foto: Dorin Ocneriu)

Dăscăliţă, dăscăliţă

Lipova (D.O.) Elevii Gr. Şc. „S. Bocu” Lipova au pregătit pentru profesoarele lor un interesant program artistic în cadrul căruia au cântat şi recitat frumoase cântece şi poezii dedicate de poeţii români eternului feminin. „Este un mic gest de preţuire pentru cele care şi-au închinat viaţa tinerelor vlăstare ale ţării” ne spune prof. Mircea Zamfir, consilier educativ.

„ADEVĂRUL” ÎNTREABĂ: *„Ce cadou faceţi celor dragi de 8 Martie?”*

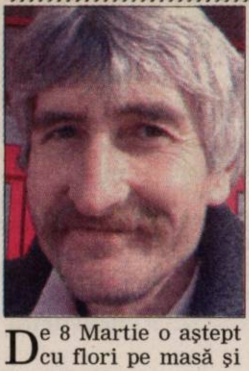
De 8 Martie o aştept cu flori pe masă şi cu mâncare făcută de mine. Acesta e modul prin care îi arăt dragostea şi preţuirea mea pentru ea.

LĂPUŞCĂ NICOLAE (47 ANI), AGENT DE PAZĂ

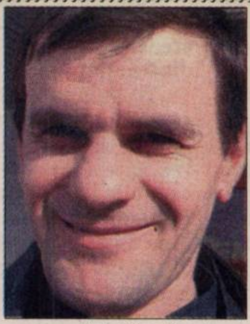
Am să-i dăruiesc soţiei un mărţişor şi un buchet de trandafir, ca simbol al Zilei Feminităţii. Îi spun zi de zi ce mult o iubesc, dar în special azi.

DANIEL TINA (35 ANI), ZUGRAV

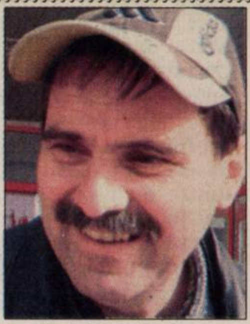
Soţiei îi cumpăr un set „B.U.” În plus sărbătorim la munte, făcând o ieşire la cabana noastră şi o să îi spun că „o iubesc de la pământ până la stele şi înapoi”,

OVIDIU BALTA (41 ANI), ELECTRICIAN

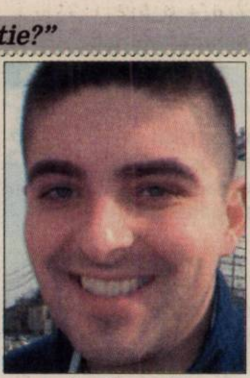
O ieşire la restaurant pentru o cină romantică, cu flori printre noi, ca să îi transmit preţuirea mea cea de fiecare zi, nu doar pentru ziua de 8 Martie.

ALIN CUZMAN (26 ANI), SUBOFIŢER

Un buchețel de flori gingaşe şi de gânduri frumoase.
Fără femei,
viaţa ar fi...ca pe
Marte.
Le iubesc mult, sunt cele mai importante.

VALI STRAVA (33 ANI), PROIECT MANAGER

OPINII

Pregăteşte-te să întâlneşti pe Dumnezeul tău

PAVEL ARON

adevarul@informmedia.ro

Motto : „Veşnicia nu îţi va da înapoi nici o secundă pe care o pierzi acum.”
(Chester E. Tulga)

Toată viaţa am simţit că sunt un călător ce îşi caută un loc în lumea de minuni a lui Dumnezeu. Am purtat neîncetat în sufletul meu sentimentul nostalgiei că lăsasem o frumuseţe mirifică pe cărarea vieţii şi aş fi dorit să revin mereu la izvorul ei de apă rece şi curată ca să-mi inviorez puterile spiritului ,de care aveam nevoie în pustiul ce-mi stătea 'nainte.

Năpdit de amintiri, îmi dau acum seama că într-un fel tainic sunt legat de locurile naşterii mele şi de oamenii pe care i-am cunoscut pe când încercam să pătrund şi tainele lumii şi a vieţii ce mi-a fost hărăzită de Dumnezeu.

Privesc teancul de fotografii şi notiţele făcute în fuga anilor ,a lunilor,a săptămânilor… Trenul vieţii goneşte pe glia străbună în căutarea fericirii. Pozele şi însemnările din faţa mea sunt nişte pietre de hotar în istoria vieţii mele prinsă pe pânza vremii; sunt încercările mele de a pătrunde adevărul despre ţinta şi rostul alergrilor mele de sub soare în lumina credinţei mele în Dumnezeu,care mi-a dat harul şi puterea să rămân în picioare şi să sper că razele ei l-ar putea ajuta pe cititor să descopere calea fericirii eterne.

Când privesc prezentul prin prisma trecutului,viaţa mi se pare un vis, trecerea anilor şi înşiruirea venimentelor, pe care nu le-am putut programa,mi le pot explica doar prin prisma providenţei Tatălui meu Ceresc. Sunt conştient de faptul că viaţa mea n-a fost aşa cum aş fi dorit eu să fie. A fost mai mult o luptă în încercarea de a-mi implini visul sufletlui meu care, prin „Deşertăciunea deşertăciunilor” , ţintea să ajungă la oazele create de jocul iluzoriu al bobiţelor de nisip şi al prafului luminat de soarele speranţei.

Dar,oricât de greu a fost drumul şi oricât de dogoritoare arşiţa, nu mi-am oprit paşii până în ziua ciând am obosit şi am început să înţeleg că drumul pe care mergeam a fost bătătorit de înaintaşii mei,că este acelaşi drum parcurs de semenii mei ,că soarta ne-a purtat pe toţi pe căile ei întortocheate şi că n-am decât o opţiune: să visez şi să rămân un visător optimist până la capăt.

Mă uit la teancul acesta de fotografii şi văd, parcă aievea,chipuri şi evenimente. Mi se sperie sufletul şi mă tulbur gândul că voi lăsa amintirile să dispară odata cu mine ; de aceea ,ca să evoc măcar o parte din aceste trăirii, mă agăţ de idei şi adun concluziile atâtor ani de căutare după adevăr şi după fericirea pe care am găsit-o şi de care mă bucur.

Urcuşul meu spre fericita credinţă şi eterna bucurie mântuitoare a început în aceea dimineaţă ce mi-a rămas întipărită în minte şi suflet pentru totdeauna.

Nu se poate să nu vină un moment în viaţă când, privind în jurul tău,vei constata că mulţi din cei apropiaţi sau dragi au dispărut ,pe când inima ta mai bate… Atentie! Nu uita: Memento mori! (nu uita că vei muri). Curând poate mult mai curând decât îţi închipui,se va sfârşi şi viaţa ta pe acest pământ. Nu te gândi doar la lucrurile acestea materiale şi vremelnice ,ci să te preocupe lucrurile spirituale şi veşnicia viitorului tău.

Gândul cel mai profund care mi-a persistat vreodată în minte este că într-o zi nu voi mai fi un chiriaş al timpului ,ci va trebui să stau în faţa Creatorului întregului Univers! Aş încheia cu câteva versuri din ultima poezie a regretatului meu prieten Petru Dugulescu, În marea trecere:

„Te uiţi cum trec anii/Eşti tot mai bătrân /Şi vârste uitate/În urma rămân/Se lupt în tine,din răsputeri/Bătrânul de mâne ,copilul de ieri/Şi-n lupta aceasta tu eşti cel mai înfrânt.” De aceea: “pregăteşte-te să întâlneşti pe Dumnezeul tău.”

PE SCURT

- **Întâlnire.** Lidera organizaţiei de femei a PC Arad - Camelia Matica a organizat o întâlnire a femeilor conservatoare la care au participat şi Mircea Purcaru – preşedinte interimar al filialei, Gheorghe Ghilinţă – preşeditele Organizaţiei Municipale, precum şi Dorel Popa.

COMENTARIUL ZILEI

Fuga de resposabilitate

TRISTAN MIHUŢA
tristan.mihuta@informmedia.ro

Dacă i-aţi întreba pe oamenii politici ce i-a îndemnat să intre în scenă, toţi, fără excepţie, vor răspunde că imboldul le-a venit dinspre simţul şi conştiinţa civică de care sunt pătrunşi. Nu s-au gândit nici o clipă că o poziţie politică bună le-ar putea aduce fel de fel de beneficii. Altfel spus, nu s-au angajat politic în interes personal, ci pentru a servi interesului general, comunitar ori naţional.

În realitate lucrurile nu stau aşa. O să coborâm abrupt în concretul vieţii politice arădene. Suntem în prag de campanie electorală, iar partidele şi oamenii politici din sânul lor şi-au promovat deja intenţiile. Ce constatăm, din ofertele politice care ni s-au afişat? Că mulţi oameni cu notorietate şi cu potenţial nu sunt dispuşi să intre în prim-plan, să ne arate că sunt preocupaţi de starea comunităţii din care fac parte. Preferă poziţii adesea formale, dacă nu cumva locuri călduţe, cu responsabilităţi minime.

Exemplificăm. PSD Arad a ieşit în faţă, pentru Primărie, cu Dorel Căprar. Un tânăr nu lipsit de calităţi, dar prea puţin cunoscut arădenilor. Se spune că PSD Arad a sărăcit în ce priveşte capitalul uman, că nu mai are oameni de valoare, iar candidatura lui Dorel Căprar ar fi consecinţa directă a respectivei stări de fapt. În parte, aşa este - PSD Arad a reuşit o dublă „performanţă": s-a despărţit de oameni valoroşi şi nici n-a fost capabil să-i înlocuiască. Şi totuşi, social-democraţii arădeni mai au oameni cu potenţial, de notorietate.

Bunăoară, este greu de înţeles de ce un Ioan Cuzman, care de aproape 15 ani conduce cu succes SIF Banat-Crişana, dacă tot s-a implicat politic, nu se simte tentat, să nu zic responsabil, să facă mai mult pentru arădeni. Dacă ar fi avut acest imbold ar încercat să candize pentru fotoliul de primar. La fel, deputatul Dan Ungureanu. Sau, la PRM, rectorul UVVG, Aurel Ardelean. Se pare însă că majoritatea politicienilor arădeni preferă o poziţie călduţă, cu cât mai puţine responsabilităţi. Altfel spus, interesul comunitar le este străin, nu poate încăpea în aceeaşi teacă, deodată, cu interesul personal.

Parcuri în locul depourilor

Arad (A.P.) - Partidul Conservator Arad, prin vocea preşedintelui Organizaţiei Municipale Gheorghe Ghilinţă, a condamnat „acţiunile propagandist - electorale lipsite de conţinut iniţiate de primarul Gheorghe Falcă în ultima perioadă".

Ghilinţă îl acuză pe primarul Aradului că „nu a făcut nimic pentru spaţiile verzi ale oraşului, pentru ca arădenii să beneficieze de un mediu mai sănătos".

Liderul conservator a ridicat, de asemenea, şi problema depourilor Companiei de Transport Public Arad, propunând ca aceastea să fie scoase în afara oraşului iar în locul lor să fie amenajate parcuri.

Gheorghe Ghilinţă (Foto: A.P.)

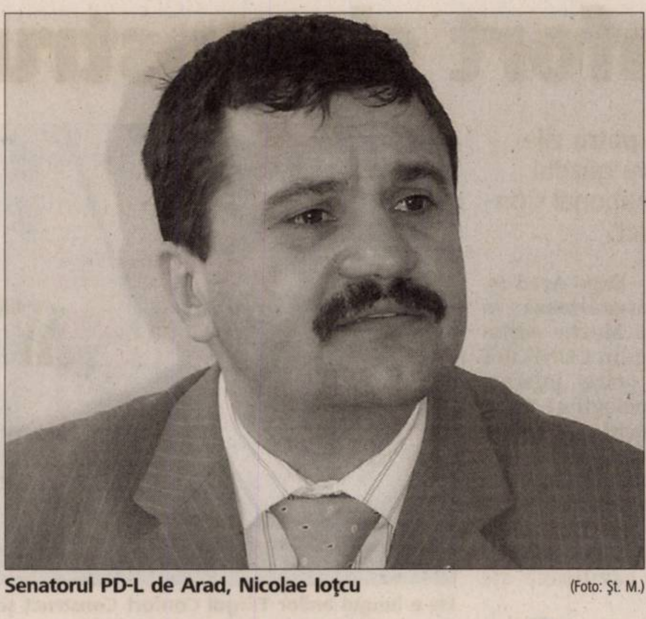

Senatorul PD-L de Arad, Nicolae Ioţcu (Foto: Şt. M.)

Cornel Şorhenţ, directorul Agenţiei de Plăţi şi Intervenţie pentru Agricultură Arad (Foto: Şt. M.)

„APIA Arad ne ţine pe loc"

■ Democrat-liberalii arată cu degetul către Agenţia de Plăţi Arad, aceasta ripostează.

Arad (A.P.) - APIA Arad a ajuns subiect de scandal pe scena politicii locale. Senatorul PD-L de Arad, Nicolae Ioţcu acuză Guvernul Tăriceanu că „păgubeşte Trezoreria Statului". Senatorul arădean condamnă întârzierea cu care Guvernul a hotărât să acorde restanţele financiare agricultorilor şi, mai ales, sursa de finanţare a subvenţiilor din agricultură. „Conform Ordonanţei de Urgenţă 148/2007 Guvernul ia bani din privatizări urmând ca ulterior să recupereze sumele de la Uniunea Europeană", a mai afirmat senatorul democrat-liberal. Cât despre situaţia APIA Arad, Nicolae Ioţcu a declarat că „filiala din Arad este una dintre acele filiale care ţin România pe loc. APIA Arad ocupă un loc codaş în clasamentul pe ţară a acestor agenţii".

De cealaltă parte, Cornel Şorhenţ, directorul Agenţiei de Plăţi şi Intervenţie pentru Agricultură Arad a precizat că nu există nici un clasament care să ierarhizeze centrele judeţene APIA din ţară. „În plus, după cum se ştie APIA Arad a fost solicitată în nenumărate rânduri să trimită echipe şi în alte judeţe, dat fiind faptul că la nivelul judeţului nostru erau îndeplinite toate sarcinile".

> *Nu există nici un clasament naţional care să ne ierarhizeze*
>
> CORNEL ŞORHENŢ, DIRECTOR APIA ARAD

Cât despre subvenţii, conform declaraţiilor directorului Şorhenţ, termenul legal de primire a subvenţiilor pe suprafaţă de la Uniunea Europeană este 30 iunie. „Plăţile pot începe de la 1 decembrie şi se pot face până cel târziu pe 30 iunie", mai completează Şorhenţ.

Dezbatere cu femeile din PD-L

Arad (A.P.) - Organizaţia de femei a Partidului Democrat Liberal a organizat, marţi 4 martie, o masă rotundă, cu o tematică mai puţin uzuală: „Stima de sine". Dintre subiectele atinse în cadrul discuţiilor purtate la această întâlnire amintim: respectul faţă de sine, încrederea în sine, iubirea de sine, concepţia despre sine, dar şi relaţia dintre mamă şi copil, modul în care copilul îşi formează şi îşi cultivă încrederea în propriile forţe.

Adriana Chirilov, vicepreşedintă a organizaţiei de femei municipale a PD-L Arad şi coordonatoare a acestei mese rotunde, consideră că „puterea colectivă a organizaţiei noastre s-a dezvoltat prin cumulul încrederii în sine a fiecăreia dintre noi".

„Trebuie să avem, în primul rând, încredere în noi înşine, să avem convingerea interioară că suntem capabile de anumite performanţe", consideră Geanina Pistru, preşedinta organizaţiei municipale a femeilor democrat-liberale.

Împotriva caselor de marcat

Arad (A.P.) - Comisia senatorială de buget finanţe a dat un aviz favorabil propunerii legislative de modificare a Ordonanţei de Urgenţă care obliga agenţii economici să utilizeze aparatele de marcat electronice fiscale.

La insistenţele senatorului PD-L Nicolae Ioţcu, senatorii din comisie au acceptat să permită comercianţilor care pun în vânzare, în mod ocazional sau permanent produse agricole în pieţe, târguri sau oboare să-şi desfăşoare activitatea fără case electronice de marcat. Exceptarea de la prevederile ordonanţei care reglementează utilizarea aparatelor de marcat electronice fiscale se va aplica, după ce iniţiativa legislativă a deputatului PD-L William Gabriel Brânză va deveni lege.

Senatorul Nicolae Ioţcu spune că „această lege este foarte necesară pentru a ajuta cetăţenii care-şi câştigă oricum greu existenţa şi care sunt în imposibilitatea de a desfăşura o activitate de mic comerţ în condiţiile de faţă".

conservato

Deputatul conservator Lia Ardelean (Foto: Şt. M.)

Lobby pentru clasificarea ISU

Arad (A.P.) - Deputatul conservator Lia Ardelean a susţinut o declaraţie politică referitoare la trecerea în categoria I a Inspectoratului pentru Situaţii de Urgenţă Arad. „Din păcate, instituţia nu a reuşit să se încadreze în categoria I, motivaţia Ministerului Internelor şi Reformei Administrative fiind legată de numărul populaţiei judeţului, care este sub norma necesară de 500.000 locuitori. Există însă alte motive care impun încadrarea ISU Arad în categoria I, precum incidenţa crescută a inundaţiilor rapide din judeţ, numărul mare de incendii şi, nu în ultimul rând, frecvenţa accidentelor grave pe şoselele judeţului", a amintit Lia Ardelean.

Concluzionând, Lia Ardelean a punctat: „Clasificarea ISU Arad ca inspectorat de categoria I ar permite modernizarea activităţilor, creşterea numărului de subunităţi de intervenţie specializate, dar şi, nu în ultimul rând, îndeplinirea obligaţiilor ce revin României pe linia cooperării transfrontaliere". Deputatul arădean a înaintat şi o întrebare pe această temă ministrului Internelor şi Reformei Administrative, Cristian David, căruia i-a solicitat să dispună măsurile de rigoare pentru încadrarea ISU Arad în prima categorie.

Secretar la nivel naţional

Arad (A.P.) - Sorin Victor Roman a fost ales secretar executiv al Organizaţiei de Tineret PD-L. Platforma propusă de Roman s-a referit la un proiect de îmbunătăţire a activităţii de tineret în România printr-o aplicare a Legii Tinerilor în cadrul administraţiilor publice municipale şi judeţene din ţară. Rezultatul votului l-a clasat al doilea secretar executiv din cei 14, cu un număr de 352 de voturi din cele 364 exprimate pentru secretari executivi.

Din echipa de la nivel naţional fac parte: europarlamentarul Monica Iacob Ritzi – preşedinte, Cristian Hriţuc şi Claudiu Spânu – vicepreşedinţi, Elena Băsescu – secretar general. Lor li se adaugă un număr de 10 vicepreşedinţi şi 14 secretari executivi pe domenii.

Sorin Victor Roman (Foto: A.P.)

Către autorităţi

Arad (A.P.) - Candidatul Acţiunii Populare pentru Primăria Aradului, Samuel Caba, a criticat problemele rutiere din Arad. Pe lângă nefuncţionarea semafoarelor din zona Intim, Caba a atras atenţia autorităţilor şi asupra problemor de pe Calea Aurel Vlaicu. „Fluidizarea traficului pe Calea Aurel Vlaicu, din zona Gării până la Fortuna este mai mult decât o urgenţă", precizează Samuel Caba.

PE SCURT

● **Bilanţ.** Cel puţin 68 de persoane au fost ucise în dublul atentat comis joi seara pe o arteră comercială din centrul Bagdadului, potrivit unui nou bilanţ furnizat de o sursă din domeniul securităţii irakiene. Bilanţul precedent menţiona 54 de morţi şi 123 de răniţi. Majoritatea victimelor sunt membri ai forţelor de ordine şi serviciilor de intervenţie. Printre victime figurează şi femei şi copii.

La al 2-lea mandat

Praga (MF) - Preşedintele ceh Vaclav Klaus, reales la jumătatea lunii februarie pentru un al doilea mandat de cinci ani la preşedinţia Cehiei, a depus ieri la Praga jurământul în timpul unei şedinţe comune a celor două camere ale Parlamentului. Al doilea mandat prezidenţial al lui Klaus, cunoscut pentru ideile sale eurosceptice şi ultra-liberale, se va încheia la 7 martie 2013. Potrivit Constituţiei, şeful statului nu poate fi ales decât de două ori consecutiv. Fostul preşedinte ceh, Vaclav Havel, a participat de asemenea la ceremonia de învestitură a succesorului său, care a avut loc în sala Vladislas din Castelul Praga.

Vaclav Klaus (Foto: EPA)

Barack Obama (Foto: EPA)

Sumă-record

Chicago (MF) - Candidatul pentru învestitura democrată la prezidenţialele din SUA Barack Obama a strâns în februarie 55 milioane dolari, un record pentru orice campanie prezidenţială într-o singură lună. Suma este cu net superioară celei strânse de Obama în ianuarie (36 milioane dolari) şi celei strânse de rivala sa Hillary Clinton în februarie (35 milioane dolari), deşi aceasta reprezintă un record personal în materie de strângere de fonduri pentru Clinton. Cei doi, prinşi într-o confruntare intensă pentru învestitura democrată pentru a candida împotriva senatorului republican John McCain, şi-au intensificat competiţia în vederea strângerii de fonduri.

Sarkozy se va confrunta cu un prim test la alegerile municipale (Foto: EPA)

Primul test pentru Sarkozy

Paris (MF) - Preşedintele francez, Nicolas Sarkozy, a cărui popularitate se află în cădere liberă la zece luni după preluarea puterii, se va confrunta cu un prim test dificil la primul tur al alegerilor municipale, în urma căruia dreapta ar putea pierde controlul în mai multe mari oraşe.

Francezii sunt chemaţi la urne duminică pentru a alege circa 36.000 de primari, precum şi 500.000 de consilieri municipali, un al doilea tur - care va tranşa probabil situaţia în majoritatea marilor oraşe - urmând să aibă loc în data de 16 martie.

Scrutinul municipal este prima consultare la nivel naţional organizată după alegerile prezidenţiale şi parlamentare care au asigurat dreptei majoritatea absolută în Parlament. De această dată însă, opoziţia de stânga pleacă favorită, în pofida crizei la nivelul conducerii cu care se confruntă, iar unii analişti politici vorbesc deja despre un „val roşu".

Stânga, care deţine deja posturile de primar la Paris şi Lyon, speră să câştige şi în alte oraşe mari şi să transforme scrutinul într-un vot de sancţionare a lui Sarkozy.

UE cere SUA eliminarea vizelor

■ UE cere SUA să elimine vizele de călătorie pentru cetăţenii noilor state membre UE.

Bruxelles (MF) - Uniunea Europeană a cerut joi Washingtonului să permită cetăţenilor tuturor statelor noi membre ale UE să călătorească în SUA fără vize.

Ministrul de Externe al Sloveniei Dimitrij Rupel, a cărui ţară deţine preşedinţia semestrială a UE, a declarat chiar înainte de întâlnirea cu secretarul de Stat Condoleezza Rice: „Toate statele europene, toate statele membre UE, doresc să călătorească fără restricţii în Statele Unite".

Nemulţumire la Bruxelles

Cehia a stârnit nemulţumire la Bruxelles semnând un acord bilateral separat cu Washingtonul săptămâna trecută, conform căruia a acceptat să coopereze în privinţa securităţii aeriene în schimbul eliminării vizelor, subminând unitatea UE în această problemă.

Ungaria şi Estonia au purtat la rândul lor discuţii privind acorduri bilaterale similare.

Nu au existat referiri cu privire la reacţiile lui Rice faţă de această solicitare privind o problemă care a provocat nemulţumiri profunde în fostele state comuniste central europene care au aderat la UE în 2004 şi în 2007.

Nici una dintre părţi nu a oferit informaţii în urma dineului, la care a participat şi şeful de politică externă al UE, Javier Solana, şi comisarul pentru Relaţii Externe Benita Ferrero-Waldner.

Toate statele europene, toate statele membre UE, doresc să călătorească fără restricţii în Statele Unite.
DIMITRIJ RUPEL

Administraţia Bush şi-a argumentat refuzul de a extinde eliminarea vizelor la Grecia sau la 11 din cele 12 state noi membre UE, invocând motive de securitate în urma atacurilor de la 11 septembrie 2001.

Multe dintre statele vizate sunt printre cei mai fideli aliaţi ai Washingtonului şi au trimis trupe în sprijinul misiunilor conduse de SUA în Irak şi Afganistan. Numai Slovenia, dintre cele 12 noi state membre UE, beneficiază de acelaşi regim de călătorie fără vize ca şi cetăţenii statelor vest-europene.

Sute de israelieni au participat la înmormântarea uneia dintre victimele atentatului de la Ierusalim (Foto: EPA)

Atentatul, revendicat de Hamas

■ Poliţia israeliană, în stare de alertă sporită după atacul de joi seara de la Ierusalim.

Gaza/Ierusalim (MF) - Mişcarea islamistă Hamas s-a declarat responsabilă de atacul de la şcoala religioasă din Ierusalim, soldat cu moartea a opt persoane, a anunţat ieri un oficial al grupării.

„Mişcarea Hamas a anunţat că este pe deplin responsabilă de operaţiunea din Ierusalim. Gruparea va furniza detalii într-o etapă ulterioară", a declarat oficialul sub acoperirea anonimatului.

Poliţia israeliană a fost plasată ieri în stare de alertă sporită, în special la Ierusalim, în urma atentatului soldat joi cu moartea a opt elevi de la un institut de studii talmudice, a declarat comandantul poliţiei din Ierusalim, Aharon Franco.

El a precizat că poliţia este în stare de alertă generală în toată ţara şi că aceste măsuri au fost luate de teama unor noi atentate, dar şi a unor acte de răzbunare ale extremiştilor israelieni.

În cadrul măsurilor de securitate, poliţia a interzis credincioşilor palestinieni de sex masculin cu vârsta sub 45 de ani să intre pe Esplanada Moscheilor din Ierusalim, al treilea loc sfânt al Islamului.

Adolescenţii, elevi ai institutului Mercaz Harav din vestul Ierusalimului, au fost împuşcaţi mortal joi seara de un palestinian care a deschis focul asupra lor cu o armă automată. Atacul s-a soldat de asemenea cu zece răniţi, conform unui nou bilanţ al surselor medicale.

Atacatorul, un locuitor al sectorului estic ocupat şi anexat de Israel în 1967, a fost ucis de poliţie ulterior.

Campanie electorală suspendată

Madrid (MF) - Socialiştii spanioli şi principalul partid de dreapta au decis ieri să suspende campania electorală pentru alegerile legislative de duminică, după ce un fost consilier local a fost ucis în Ţara Bascilor, relatează Reuters.

Isaias Carrasco, în vârstă de 42 de ani, a fost împuşcat în ceafă în stilul tipic al separatiştilor basci din ETA, scrie ziarul El Pais, pe site-un său Internet. Potrivit oficialilor socialişti, poliţiei şi martorilor, Carrasco a fost împuşcat în faţa soţiei şi fiicei în oraşul Mondragon în jurul orei 13.30 (14.30, ora României).

Pentru moment nimeni nu a revendicat responsabilitatea atacului, dar ETA a ucis peste 800 de persoane în patru decenii de luptă pentru independenţa Ţării Bascilor, din nordul Spaniei.

Atacul intervine după ce premierul socialist Jose Luis Rodriguez Zapatero, care a încercat fără succes să negocieze un acord de pace cu ETA, este favorit în sondajele de opinie dinaintea votului de duminică.

Preşedintele Traian Băsescu (Foto: arhivă)

A atacat clasa politică

■ Traian Băsescu: Există încă mentalitatea politicienilor că procurorul trebuie controlat.

Bucureşti (MF) - Preşedintele Traian Băsescu a declarat, ieri, că nu a existat în nicio perioadă ca în 2007 o cadenţă atât de mare a acţiunilor politice împotriva justiţiei în general şi a procurorilor în special, menţionând că există încă mentalitatea politicienilor că procurorul trebuie controlat.

El a spus, la bilanţul Ministerului Public, că, în 2007, clasa politică a devenit „furioasă" că nu a mai putut să controleze justiţia şi atunci şi-a făcut legi pentru a se proteja în faţa acţiunilor procurorilor.

Menţionând că a existat un ministru care „a luptat cu îndârjire împotriva unei direcţii a Parchetului General", şeful statului a dat ca exemplu de astfel de acte normative „celebra Ordonanţă 95 care a blocat pentru mai bine de patru luni chiar continuarea luptei împotriva corupţiei la nivel înalt".

Băsescu a spus că au fost emise legi care au făcut inutil efortul de câţiva ani al procurorilor de a combate frauda bancară. El s-a referit concret la Lega 69/2007, care dezincriminează nerespectarea legilor bancare, creând „un drept discreţionar de a se fura din bănci".

Fără „bâlci mediatic"

Preşedintele Traian Băsescu a adresat rugămintea, ieri, DNA şi DIICOT să găsească o soluţie prin care politicienii care nu sunt încă judecaţi să nu mai fie actorii principali ai unui „bâlci mediatic" în timpul cercetării.

El a cerut ca investigarea oamenilor politici să se facă „fără presă" cel puţin până la momentul în care procurorii încep să fie convinşi că aceştia sunt vinovaţi.

Băsescu a spus că ştie că este dificil de evitat contactul cu jurnaliştii la DNA, mai ales că presa este sesizată de avocaţii politicienilor sau chiar de către politicieni, care susţin că sunt oprimaţi politic. Preşedintele a apreciat, de asemenea, că ziariştii ar trebui să aibă responsabilitatea modului în care este reflectată cercetarea politicienilor.

ADEVĂRUL Cotidian independent Arad
MARE Publicitate: 08.00-19.00 Tel: 280904
MICA Publicitate: 08.00-19.00 Tel:210775
Preluarea anunţurilor pentru următoarea zi se face până la ora 16.00

8 MARTIE

CUVINTE SACRE

Mama este un cuvânt sacru pe care nu-l pot explica prin alte cuvinte, ci doar prin sentimente şi prin trăiri.

Chipul mamei este primul pe care l-am văzut, clădind prima mea amintire. Glasul ei mi-a cântat cântece de leagăn, m-a alintat cu poveşti şi m-a povăţuit cu sfaturi. Pletele ei cu miros de soare îmi aduceau liniştea somnului, atunci când degeţelele mele se strecurau printre şuviţe. Ochii ei calzi în care se oglindeşte frumosul mă cunosc cel mai bine şi nu pot fi înşelaţi de cuvinte. Silueta ei elegantă se apleacă întotdeauna asupra grijilor mele şi le face să dispară îndată. Mâinile ei frumoase şi calme se zbat uneori neliniştite pe tastatura computerului, alteori poposesc aducând linişte pe fruntea mea.

Îmi este foarte greu să scriu despre mama în numai câteva rânduri, când pentru mine ea este un sentiment unic!

Silvia Radu, clasa a V-a A,
Colegiul Naţional ,,Moise Nicoară"

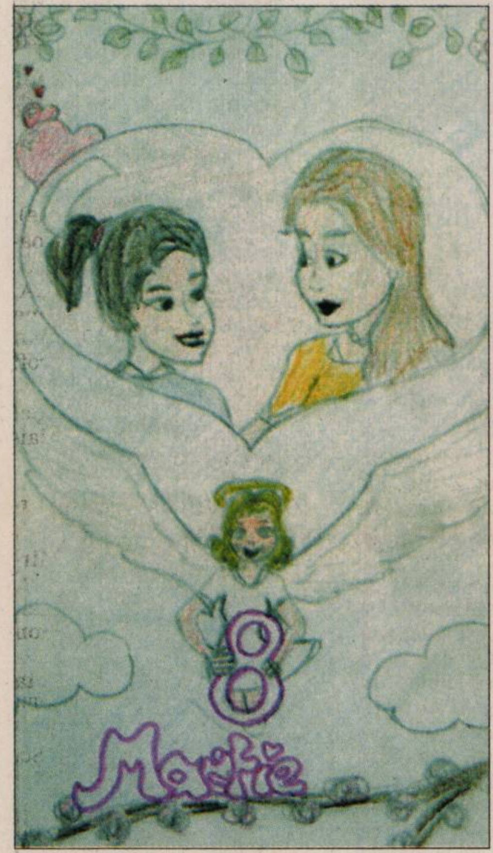

II. Purdii Alma Ioana, Arad

Dăscăliţa

Pe planeta numită Pământ, femeia e una: e mamă, e suflet, e dor, e amintire, e dascăl...

Dascăl... Apostol... Sclipire de lumină, picurată pe creştet, din suflet... Din suflet de copil, te venerez preasfântă Dăscăliţă, căci sădeşti seminţe de-nvăţături, cum primăvara sădeşte stropi de rouă pe creştet de floare... Pe creştet de copil ne sădeşti carte... Cartea de viaţă, cu scriitori, cu plante, cu eroi, cu probleme, cu experienţe...

Cartea ce mi-o dai, Doamnă Învăţătoare, Doamnă Profesor, Doamnă Educator, Femeie-ntr-un cuvânt , o dăruiesc Mamei, pentru cei şapte ani, de când, de-acasă plecând, te-am întâlnit... Să-nvăţăm că „fără carte şi fără martie" am fi mai săraci...

Sergiu Colompariu-Ţugui, Clasa VIII C
Şc. gen. nr. 5

IMAGINE CU MAMA

O mamă, astăzi vreau să- ţi spun
Că eşti simbolul cel mai pur
Cu primăvara ai venit
Păstrând al germinaţiei chip

Privesc în larg, privesc şi te zăresc
Din drumul tău încerc să te opresc
Crezând că nemurirea o-ntregesc
Pribeag prin lume, să nu mai călătoresc

Vis de o zi, de ce te-ndepărtezi,
Păstrează-mi taina fără să grăieşti
Că dincolo de toate câte sunt
Iubesc în tine dorul meu cel sfânt.

Marius Oancea,
loc. Aldeşti

Gânduri alese şi puţină culoare

■ Zeci de cititori au participat cu creaţii literare şi plastice la concursul „Femeia din viaţa ta".

Arad (V.F.) - Ideea înfiinţării unei Zile Internaţionale a Femeii a apărut la începutul secolului XX ca un moment al activismului şi al pledoariei pentru schimbare socială. Această zi a fost una care a adus împreună femeile pentru demonstraţii şi acţiune politică globală. Multă vreme a fost sărbătorită în zile diferie în întreaga lume dar, din 1921, 8 Martie a fost, în mod oficial şi global, declarată Ziua Internaţională a Femeilor.

Cu timpul această zi de primăvară a devenit una mai „comercială", când ne apropiem de semenele noastre oferindu-le daruri alese. În această zi femeile - mame, soţii, bunici, surori, prietene, colege - sunt sărbătorite de cei care le sunt apropiaţi.

Pentru că, aşa cum spunea Mihail Kogălniceanu, „Femeia iubită este întotdeauna un înger", ziarul „Adevărul" a lansat un nou concurs, „Femeia din viaţa mea", oferind astfel cititorilor noştri posibilitatea de a-şi exprima sentimentele, faţă de cea pe care o apreciază, prin mesaje, scrisori, creaţii literare (poezie, eseu, proză scurtă), desene.

Şi pentru că 8 Martie este ziua care ridică femeia la rang de regină, ea devenind cea mai răsfăţată persoană, nu e de mirare că am primit la redacţie zeci de scrisori, mail-uri şi desene dedicate fiinţelor iubite. Dintre acestea juriul a premiat cea mai bună creaţie literară - **Silvia Radu, cl. a V-a A, Colegiul Naţional „M. Nicoară"** - şi cea mai bună creaţie plastică - **Victor Marian, 9 ani, Arad** - , fericiţii câştigători fiind invitaţi, **marţi, 11 martie, ora 11, la sediul redacţiei (str. Poetului, nr. 1C),** pentru a-şi ridica premiile.

Cele mai frumoase „mesaje" le puteţi citi în pagina de faţă sau pe site-ul nostru www.aradon.ro.

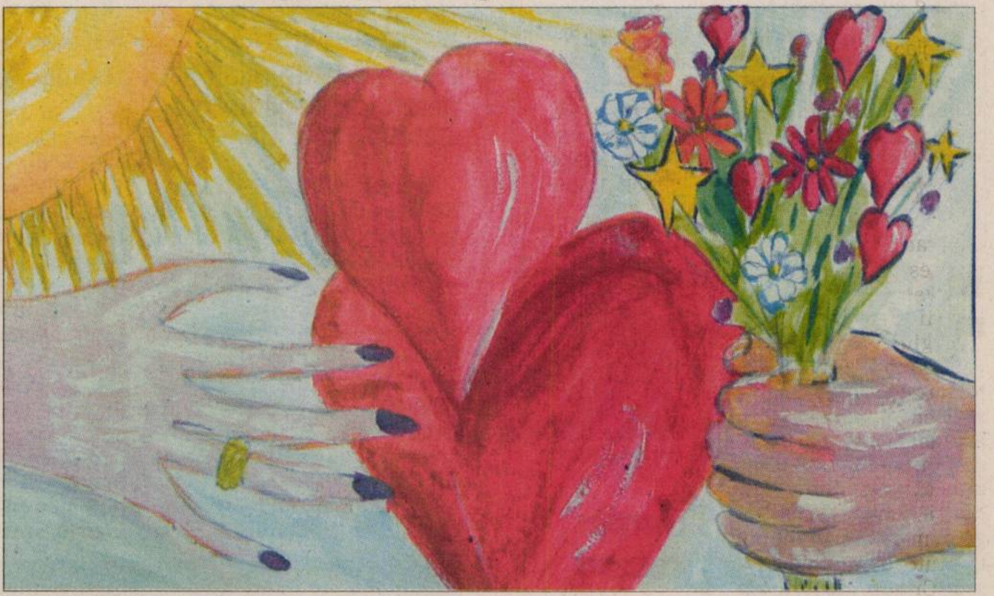

I. Marian Victor, 9 ani, Arad

E martie

E martie, e a treia fiică a anului. În caleaşca ei cu zurgălăi, rămaşi de la sania topită de zăpadă albă, te zăresc pe tine, fiică împodobită de muguri, de toporaşi, de viorele, de gingaşi ghiocei. Cu trena-ţi verde, te aşteptam ca din plapuma moale albă de nea să-ţi sădesc iubire, pură, albă, curată ca şi petalele gingaşului ghiocel, însoţitorul tău, iubita mea fiică...Ştii, eu sunt părintele tău, Anul, mai am atâtea fete pe care le cresc dar parcă tu eşti mai frumoasă. Cu obrajii roşii, desprinşi din fusul vremii, din mărţişorul veşnic tânăr, cu fundiţe albe, tot de la mărţişor împrumutate, tu înveseleşti şi înverzeşti natura şi-o prefaci într-o fiinţă dragă. Eşti ca o femeie pe care, din respect, din stimă şi dragoste, o aştepţi...dar o serbezi... Numele tău aduce căldură, aduce bunătate, aduce sclipire... Mamă, soră, fiică, iubită, trecătoare, visare, într-un cuvânt, Femeie, îţi sărut palma, fruntea, obrazul şi te te-aştept şi la anul... În acelaşi veşmânt şi la aceeaşi sărbătoare... Sărbătoarea primăverii.

Claudiu Anghel. cl.a VIII-a C,
Şc. Gen. nr. 5

IV. Groza Ioan, cl. a X-a C, C.N. „M. Nicoară"

Mama

În faţa mea apari ca o rază blândă ce străbaţi atâtea, doar ca să-mi mângâi obrazul cald şi să aduci de fiecare dată o mireasmă de bucurie şi să adaugi la cartea cu foi ruginite, încă o lumină de amintire. Fie iarnă, fie vară, fie ploi de primavară, tu îmi stai mereu alături drumul să mi-l călăuzeşti cu sufletul tău cald ce încălzeşte boarea încurcată în aer. Un glas moale răsare de undeva împletit cu flori să mă adoarmă sub cântec de leagăn.

Era o vreme firavă, când pe braţe mă purtai şi şoapte dulci îmi adresai. Pe o pernă albă, moale mă răsfăţai şi nimic din viaţa rece nu zăream, doar chipul tău bogat... Tu nu te-ai oprit cu toate încercările vieţii, din calea aceasta anevoioasă şi m-ai ţinut alături. Acum e pragul unei zile îndulcite ce îţi prinde cunună pe cap cu petale crude ce inundă împrejurul cu parfumul lor îmbătător şi aluneci pe valurile tinere ale soarelui ce se zdrobesc de imaginea ta. Pe chipul tău răsare un zâmbet modest şi din ochi o lacrimă jucăuşă se rostogoleşte peste obrazul roşu şi catifelat. Cu paşi repezi te apropii iarăşi să-mi aduci linişte-n suflet, să mă îndrepţi spre lumi înflorite, dar eu mă întorc din nou la tine mamă!

Un suflet întreg ţi-am păstrat, să mă dezmierde amintirea şi să-ţi arăt şi acum şi peste ani trecuţi cât de mult eu te iubesc...

Patrik

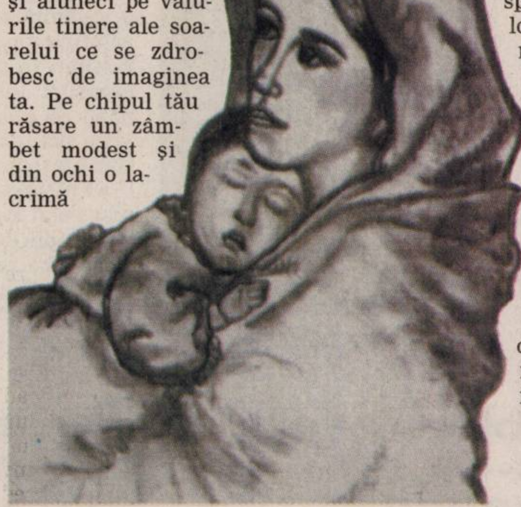

V. Iova Laura cl. a XII-a E, C.N. „M. Nicoară"

FAR APRINS ÎN NOAPTE

Mama e un far aprins în noapte
Care-mi zice ceva-n şoapte:
„ Doar două vorbe-ţi rostesc,
Acelea-s, dragă,Te iubesc!"

Lumina ei e-un magic răsărit,
Strălucind făr' de sfârşit.
Pe cer plutind, frumoasă stea,
Ce viaţa-mi veci va lumina.

Mama-i înger chiar de sus venit
Şi pentru fericirea mea-i menit.
Mama-i cuvântul sacru, minunat,
În inimă de pus, pururi păstrat.

Francesca Filip,
cl. a V-a

FARMECUL IUBIRII MATERNE

Pe un tărâm fermecat
Iubirea mamei m-a purtat
Ca o lumină lină
Ce viaţa o-nsenină.
Cu un surâs voios,
Cu chipul luminos
Mama-i un vis frumos.

Ariadna Olariu,
clasa a V-a

III. Gavrilă Gloria, 6 ani, Grădiniţa P.P. 22

DE ZIUA VOASTRĂ

Doar din iubire şi senin de zare,
În fiecare an e împletită
A voastră zi, cu sentimente rare,
Pentru fiinţa cea mai mult iubită.

De eşti mamă, prietenă, soţie,
Astăzi o floare şi-un sentiment sublim,
Şi vă urăm viaţa să vă fie
Strălucitoare, ca soarele-n senin.

Din dragoste, respect şi plecăciune,
Ce-n firea cea profundă, bărbătească,
Vă socoteşte-a vieţii-ntregi minune,
Ce daţi viaţă, vieţii-n lumea noastră.

Sunteţi prieten bun şi de nădejde,
Pe marea vieţii noastre-nvolburată,
Vâslind spre ţărmul care-abia se vede
Şi nu vă daţi bătute niciodată.

Gheorghe Ciucur

PE SCURT

- **Invitaţie.** Teatrul Clasic „Ioan Slavici" Arad vă invită joi, 13 martie, ora 19, în Sala Studio, să vizionaţi spectacolul „Amalia respiră adânc"de Alina Nelega; regia: Ştefan Iordănescu; scenografie: Doru Păcurar.

Primul cuvânt rostit...

Arad (V.F.) - Aşa se numeşte micuţul volum de versuri realizat de elevii cl. a X-a E de la Colegiul Naţional „Moise Nicoară", sub îndrumarea prof. Cristina Vancu, şi se „vrea a fi un dar adus fiinţei celei mai dragi, aceleia care ne călăuzeşte paşii şi ne va fi alături necondiţionat, mamei".

Autorii poeziilor - Nistor Cristina, Maciulschi Alexandra, Bărburaş Alexandra, Orgoan Alin, Bujdulă Adrian, Noja Roxana, Gherle Adriana - sunt, majoritatea, la debut, la prima „încercare de a aşterne pe hârtie gânduri, simţăminte, trăiri şi emoţii".

Primul cuvânt rostit...

Cartea
Mamelor
Cum să fii
Cea mai bună
mamă din lume

Cartea mamelor

Arad (V.F.) - Pentru cea mai frumoasă zi a primăverii, 8 Martie, Editura RUNA, imprint al Grupului Editorial Corint, vă aduce un cadou perfect: „Cartea mamelor. Cum să fii cea mai bună mamă din lume" Un omagiu adus minunatei arte de a fi mamă, care cuprinde de la anecdote amuzante la idei salvatoare, de la tehnici de supravieţuire în momente critice la diverse trucuri pe care este bine să le ştii, acest ghid util şi plăcut se adresează mamelor de orice vârstă şi de pretutindeni.

Primăvara budapestană

Budapesta (B.A.) - Primăvara budapestană este salutată de Institutul Cultural Român din Budapesta în 11 martie cu un concert de pian sub bagheta dirijorului Gheorghe Costin la pupitrul Filarmonicii Banatul. ICR Budapesta aduce, în 18 martie, la Millenaris Park, sculpturile din fân ale lui Ernő Bartha, iar la Szeged coorganizează Foto-Salonul de Primăvară. La sărbătoarea francofoniei, ICR participă la Noaptea de cinema cu film românesc de vârf „California Dreamin" şi cu vin românesc de Miniş.

Teatru, cadou de 8 martie

Arad (V.F.) - În întâmpinarea zilei de 8 Martie, un grup de elevi de la Grupul Şcolar Forestier a susţinut joi, 6 martie, un spectacol cultural-artistic la Centrul de zi pentru Vârstnici Aradul Nou.

Trupa de teatru „Adversativ", sub coordonarea prof. Olariu Oana şi „Trupa Mică" sub coordonarea prof. Ionuţaş Rodica, i-au încântat pe cei prezenţi cu recitări de poezii, scenete umoristice, momente de pantomimă şi o „nuntă ţigănească".

Grupul Şcolar Forestier are o bună legătură cu Centrul de zi, desfăşurând numeroase activităţi de sprijin în cadrul acordului de parteneriat coordonat de prof. Lasca Virgil.

Spectacolul a fost răsplătit cu vii aplauze şi cuvinte de mulţumire din partea primarului Gheorghe Falcă şi d-rei director a Direcţiei de dezvoltare şi asistenţă comunitară Etelca Nagy. Aceştia au oferit, atât vârstnicelor de la centrul de zi cât şi elevelor de la Grupul Şcolar Forestier, buchete de ghiocei şi mărţişoare.

Elevii au încântat asistenţa de la Centrul de zi
(Foto: FAN)

Primii la mate' în gimnaziu

■ La Şc. Gen. „A. Cotruş" a avut loc, recent, faza judeţeană a olimpiadei de matematică (cl. V-VIII)

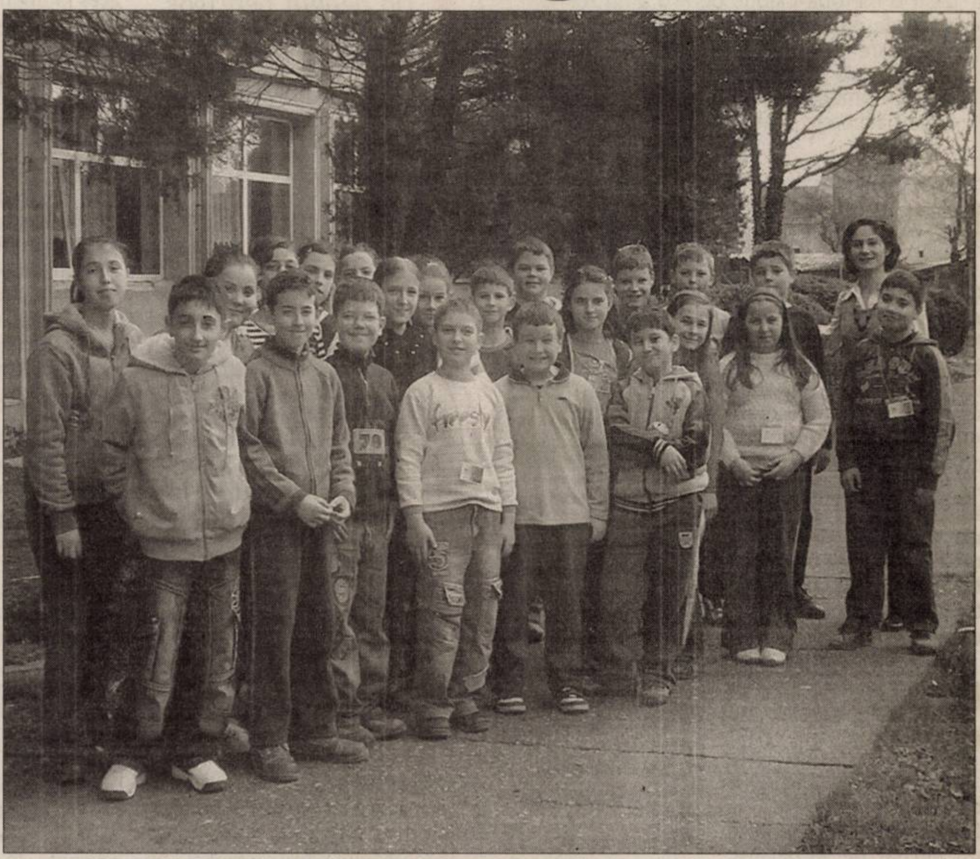

Matematicienii de gimnaziu s-au întrecut la „Aron Cotroş"
(Foto: Ştefan Matyaş)

Arad - (V.F.) - Beneficiind de excelenta organizare asigurată de conducerea şcolii prin director prof. Daniel Tocoian şi director adj. prof. Sabin Chintoan şi de aportul IŞJ Arad, prin inspector de specialitate prof. Viorel Tudoran, cei mai buni matematicieni ai judetului s-au străduit să rezolve problemele cu un grad de dificultate ridicat. Clasamentul în funcţie de punctajul obţinut este:

Cl. a V-a. Premiul I: Bazili Giliano (Şc. Gen. „I. Slavici", prof. Mihailescu Rareş), **Obîrşan Dan Ştefan** (Gr. Şc. „M. Viteazul", prof. Jurca Dorina), **Papp Tamas Peter** (C.N. „M. Nicoară", prof. Potocean Octavia), **Chiş Corina** (Lic. ped. „D. Ţichindeal", prof. Cocoş Adriana), **Tătăroiu Jean Marc** (C.N. „M. Nicoară", prof. Potocean Octavia); **II: Bunaciu Bianca** (Lic. ped. „D. Ţichindeal", prof. Cocoş Adriana), **Indreica Claudia** (Gr. Şc. „M. Viteazul", prof. Jurca Dorina), **Julean Hanna** (Şc. Gen. 5, prof. Schnakowszki Catalina), **Pop Iuliu** (C.N. „M. Nicoară", prof. Potocean Octavia); **III: Batog George** (Lic. ped. „D. Ţichindeal", prof. Cocoş Adriana), **Ciobanu Răzvan** (Şc. Gen. „A. Vlaicu", prof. Spânu Olivia), **Imbăruş Claudia** (Lic. ped. „D. Ţichindeal", prof. Cocoş Adriana), **Moţ Marc Darius** (C.N. „M. Nicoară", prof. Potocean Octavia), **Ardeuan Anda** (Şc. Gen. „I. Slavici", prof. Pellegrini Lilla), **Farcaş Allen Iasmin** (Gr. Şc. „J. G. Tajovsky" Nădlac, prof. Docleanu Marioara), **Fărcuţiu Alexandru** (Şc. Gen. „I. Slavici" , prof. Pellegrini Lilla), **Pleş Denisa** (Şc. Gen. Căpălnaş, prof. Bartolov Marioara), **Stana Robert** (C.N. „M. Nicoară", prof. Potocean Octavia).

> *La şcoala noastră s-au întâlnit cei mai buni matematicieni din clasele V-VIII*
>
>
>
> PROF. DANIEL TOCOIAN

Cl. a VI-a. Premiul I: Cioba Cătălin (Lic. ped. „D. Ţichindeal", prof. Cocoş Adriana), **Roza Andrei** (Şc. Gen. „I. Slavici", prof. Pellegrini Lilla), **Stepan Patrik** (Şc. Gen. Şiria, prof. Nistor Petru), **Dascăl Crina** (Lic. Teor. „M. Veliciu" Chişineu-Criş, prof. Preda Dana), **Cordoş Andrei** (Şc. Gen. „I. Slavici", prof. Mihailescu Rare.); **II: Roşu Maria** (C.N. „M. Nicoară", prof. Moraru Augustini), **Bortoi Miruna** (C.N. „M. Nicoară", prof. Moraru Augustini), **Marin Corciu Dana** (Lic. ped. „D. Ţichindeal", prof. Cocoş Adriana), **Trendler Alexandru** (Lic. ped. „D. Ţichindeal", prof. Cocoş Adriana); **III: Birlogeanu Maria** (C.N. „M. Nicoară", prof. Potocean Octavia), **Cojocăreanu Raluca** (C.N. „M. Nicoară" prof. Moraru Augustini), **Berar Armina** (Şc. Gen. 12, prof. Nistor Emanuela), **Catrinescu Oana** (C.N. „M. Nicoară", prof. Potocean Octavia), **Mezzetti Flavia** (Şc. Gen. „M. Eminescu", prof. Cilibia Claudia), **Robea Cristian** (Şc. Gen. nr. 5, prof. Schnakowszki Catalina), **Ungureanu Vlad Ilie** (C.N. „M. Nicoară", prof. Moraru Augustini), **Florescu Vlad** (C.N. „M. Nicoară", prof. Moraru Augustini), **Geantă Valentin** (C.N. „M. Nicoară", prof. Potocean Octavia), **Vesa Vristian** (Lic. teologic baptist, prof. Tocoian Simona).

Cl. a VII-a. Premiul I: Neamţu Adriana (C.N. „M. Nicoară", prof. Potocean Octavia), **Vulpe Mihai** (Şc. Gen. „I. Slavici", prof. Mureşan Aniko)); **II: Danciu Bogdan** (C.N. „M. Nicoară", prof. Moraru Augustini), **Pop Aelius Sextil** (C.N. „M. Nicoară", prof. Potocean Octavia), **Sima Sergiu Robert** (Şc. Gen. 5, prof. Iov Gheorghe), **Motoc Dan** (C.N. „M. Nicoară", prof. Potocean Octavia), **Munteanu Mihai** (Şc. Gen. „A. Vlaicu", prof. Vlaicu-Hergane Aurica); **III: Andra Cristian** (Gr. Şc. „M. Viteazul", prof. Dobai Stela), **Săbăduş Andreea** şi **Stepănescu Andreea** (Şc. Gen. „A. Vlaicu" , prof. Vlaicu-Hergane Aurica).

Cl. a VIII-a: Premiul I: Bran Diana (C.N. „M. Nicoară", prof. Potocean Mircea), **Necşa-Dămăcuş Şerban** (Lic. baptist, prof. Tocoian Simona); **II: Frenţ Simon** (C.N. „M. Nicoară", prof. Toader Maria), **Gavruta Alexandru** (Lic. ped. „D. Ţichindeal", prof. Cocoş Adriana); **III: Darida Kinga** (Şc. Gen. „I. Slavici", prof. Mureşan Aniko), **Sfăt Sebastian** (C.N. „E. G. Birta", prof. Abrudan Carmen).

ARAD ONLINE www.aradon.ro
Toate premiile şi menţiunile

Absolvenţi EqualSkills

■ Prof. Loredana Bretfelean, despre cei mai tineri absolvenţi ai cursurilor ECDL - nivelul EqualSkills.

Felicitări pentru primii deţinători ai Certificatului EqualSkills
(Foto: L.B.)

Arad - „Începând cu 1 iunie 2007, la Şc. Generală „Aurel Vlaicu" Arad funcţionează un Centru de testare acreditat ECDL *(Permis European de Conducere a Calculatorului).*

În momentul de faţă, în România există numai 7 şcoli generale acreditate ca şi Centre de Testare ECDL. Şc. Gen. „A. Vlaicu" are mândria de a fi una dintre ele, iar în această calitate oferă instruire, examinare şi certificare pentru Nivelul de iniţiere (EqualSkills) şi pentru Nivelul de bază (ECDL Complet şi ECDL Start).

Primii absolvenţi, cei ai nivelului EqualSkills, sunt 10 elevi din clasele a III-a şi a IV-a, care au parcurs modulul de instruire şi au realizat lucrările finale, fiind instruiţi de prof. Tămăşan Eugen, coordonator Centru ECDL. Acestora, ECDL România le-a emis diplomele aferente, pe care conducerea şcolii le-a înmânat, împreună cu un premiu dulce din partea Asociaţiei *Pro Vlaicu* Arad. Toate acestea s-au desfăşurat într-un cadru festiv pe măsura evenimentului, la care au participat în calitate de invitaţi dl. Mândra Dan, preşedintele Consiliului reprezentativ al părinţilor şi dl. Duică Ştefan, membru al Asociaţiei *Pro Vlaicu* Arad. Elevii astfel recompensaţi sunt: Cheşa Sebastian Graţian, Ciarnău Cristian Sorin, Cosma Cosmina, Herbei Georgiana Maria, Mielu Bogdan Paul, Nagy Iuhasz Alexandru, Pal Luana, Pero Kitty, Tolan Denisa Adriana, Bocăniciu Camil Cristian. Acestora li s-a oferit prilejul de a împărtăşi din experienţa participării la acest curs şi din emoţiile examenelor.

ADEVĂRUL Cititor-reporter
0728/222.775
adevaruldearad@informmedia.ro

Loredana Bretfelean

Suflet de copil

Arad (V.F.) - Copiii de la Grădiniţele P.P. nr. 1 şi 12 au marcat începutul primăverii prin diverse acţiuni sub genericul „Un strop de primăvară din suflet de copil".

Cei mici au oferit mărţişoare femeilor din cartierul Grădişte şi zona Podgoria, iar grupa pregătitoare a organizat o expoziţie cu felicitări confecţionate din materiale reciclabile.

Un alt grup de copii însoţit de consilierul judeţean Dorel Căprar, a adus primăvara şi la centrul de zi pentru vârstnici.

Daruri de la nepoţi
(Foto: FAN)

PE SCURT

- **Tomberon tutungerie.** Comercianţii de ţigări fără acte din Piaţa Catedralei au găsit o metodă inedită pentru a nu fi găsiţi de poliţişti sau de comisarii Gărzii Financiare cu prea multă marfă asupra lor. Cartuşele de ţigarete sunt depozitate cu grijă în tomberoanele din apropiere, de unde pachetele sunt luate pe măsura vânzărilor.

În flagrant

Tisa Nouă (I.C.) - Lucrătorii din cadrul Biroului de Ordine Publică l-au prins în flagrant pe Dumitru A., de 47 de ani din Tisa Nouă, în timp ce a sustras din incinta unei societăţi de pe strada Hajka Sava din Arad, cantitatea de 460 de kg fier. Poliţiştii au întocmit pe numele lui A. Dumitru, actele premergătoare sub aspectul comiterii infracţiunii de furt calificat.

Poartă distrusă

Igneşti (I.C.) - Poliţiştii din cadrul Postului de Poliţie Igneşti cercetează un bărbat de 29 de ani, din localitate, care a distrus poarta unui tânăr din Susani. Prejudiciul cauzat de Vasile C. a fost stabilit la 70 de lei. Poliţiştii i-au întocmit bărbatului un dosar penal pentru infracţiunea de violare de domiciliu şi distrugere. Nu se cunosc motivele pentru care tânărul a recurs la acest gest.

POLIŢIA FRONTIERĂ

(Foto: FAN)

Spre Italia

Nădlac (C.M.) - Poliţiştii de frontieră arădeni au reţinut o persoană din Republica Moldova, care la ieşirea din ţară a prezentat un document de identitate românesc fals. Petru G., de 25 de ani, a intrat legal în ţară, în urmă cu trei zile. Bărbatul declară că documentul românesc l-a obţinut în Bucureşti contra sumei de 1.000 de euro. Petru G. intenţiona să se deplaseze în Italia, în vederea găsirii unui loc de muncă.

ARAD ONLINE aradon.ro
Aici comunicat IJPF

Inimile mămicilor, bunicilor şi chiar ale tăticilor au fost încălzite de ghioceii şi spiriduşii de la grupa mică B, de la grădiniţa PP14. (Foto: FAN)

mai multe fotografii video www.aradon.ro

Aradul, ameninţat de ploaie

Arad (A.B.)- Aradul se află, din nou, pe lista judeţelor care au primit avertizare de cod galben. Institutul de Meteorologie şi Hirdologie a emis noua avertizare de cod galben pentru perioada 7-9 martie judeţelor Hunedoara, Arad, Timiş şi Caraş Severin. Avertizarea a intrat în vigoare din 7 martie, de la ora 13:30 şi se va încheia pe 9 martie, la ora 10:00. Meteorologii anunţă că, în această perioadă, cele patru judeţe vor avea parte de precipitaţii abundente, că se vor produce scurgeri importante pe versanţi, torenţi, pâraie şi creşteri importante de debite şi niveluri cu depăşiri ale cotelor de atenţie pe unele râuri din bazinele Crişul Alb, Timiş, Bârzava, Moraviţa, Caraş, Nera şi Cerna.

ARAD ONLINE
www.aradon.ro

Evadare eşuată la puşcărie

Un deţinut periculos a fost prins, joi seara, pe când încerca să fugă din Penitenciarul Arad.

Lucian Şerban
lucian.serban@informmedia.ro

Arad - Un bărbat de 28 de ani, din Hunedoara, care executa 13 ani de detenţie, a încercat, joi seara, să fugă din Penitenciarul Arad. Individul executase deja trei ani şi jumătate din pedeapsă şi, în ciuda faptului că era clasificat ca fiind periculos, nu era considerat a fi un deţinut problemă.

Bărbatul era „cazat" în Secţia 6 şi a sărit gardul, în jurul orelor 19.30 - 19.45, pe când paznicii care erau de gardă schimbau tura. Tentativa de evadare a avut loc în dreptul porţii 2, individul fiind prins la sectorul administrativ, în dreptul staţiei de carburant.

> *Deţinutul nu a opus rezistenţă când s-a văzut înconjurat*
>
> **Eduard Magold**

Din informaţiile pe care le avem, se pare că, supraveghetorul titular nu se afla, în acel moment la post, deţinuţii fiind supravegheaţi de gardienii care îi păzesc de obicei atunci când ies la plimbare. Mai mult, sunt voci care afirmă că întâmplarea nu ar fi avut loc dacă angajaţii penitenciarului nu ar trebui să stea câte 12 ore de pază, în condiţiile în care programul normal ar fi două ore de pază şi una de veghe. Cât despre grupa de intervenţie, care ar fi putut descuraja o tentativă de evadare, avem informaţii că a lipsit de la faţa locului.

Înapoi în celulă

Eduard Magold, purtătorul de cuvânt al Penitenciarului Arad, susţine că deţinutul a fost dus înapoi în celulă, unde îşi continuă executarea pedepsei, dar că, pe viitor, va fi supravegheat mai atent. „Deţinutul a încercat să forţeze paza perimetrului, dar a fost reţinut de colegii noştri. Trezindu-se înconjurat de supraveghetori, nu a opus rezistenţă. Pe de altă parte, trebuie să ştiţi că serviciul operativ este de 12 ore. Nu ştiu ca o persoană angajată în cadrul penitenciarului, desemnată să execute un serviciu, să nu-şi fi îndeplinit datoria. Oricum, a fost demarată o anchetă pentru a stabili împrejurările în care s-a produs tentativa de evadare", a declarat Magold.

Unul dintre „clienţii" penitenciarului a vrut să plece mai repede
(Foto: Lucian Şerban)

Tentativa de evadare a avut loc în perioada în care activitatea conducerii închisorii arădene este luată la bani mărunţi de o echipă venită de la Administraţia Naţională a Penitenciarelor. Cât despre atmosfera din interiorul unităţii, trebuie spus că directorul Dan Halchin se află la cuţite cu unii angajaţi.

ARAD ONLINE www.aradon.ro
Aici mai multe foto şi video

Fetiţă rănită de vibrator

Medicii arădeni au scos din vaginul unei fetiţe de 12 ani, un vibrator de mici dimensiuni.

Arad (I.C.) - Şoc în rândul cadrelor medicale ale Unităţii de Primire Urgenţe (UPU) din cadrul Spitalului de Urgenţă Arad, după ce au scos din vaginul unei fetiţe de doar 12 ani, un vibrator. Fata a fost adusă la spital chiar de părinţii săi care bănuiau că aceasta s-a masturbat cu un creion pe care nu şi l-a mai putut scoate din vagin. În urma consultului, medicii au descoperit că de fapt era vorba de un vibrator de mici dimensiuni, mai precis, un mini-vibrator, de dimensiunea unui ruj. Aceştia au intervenit de urgenţă, deoarece fetiţa acuza dureri abdominale şi risca o infecţie gravă. Cadrele medicale spun că în ultimii ani au constatat că din ce în ce mai mulţi minori îşi încep viaţa sexuală la vârste la care încă ar trebui să se joace şi nu să îşi provoace plăceri sexuale. Aceştia dau vina pe lipsa educaţiei din familii şi din şcoli.

Medicii susţin că vină aparţine în primul rând părinţi care le permit copiilor accesul nelimitat la internet şi televizor. Deşi iniţial nu a vrut să povestească ce a făcut, copilul le-a spus medicilor că vibratorul pe care-l folosea a rămas blocat. Aceştia au reuşit să-l extragă, dar spun că fetiţa poate rămâne cu leziuni.

Termen limită

Arad (L.Ş.) - Elevii care doresc o carieră militară se pot înscrie la colegiile militare liceale până în 19 martie. Absolvenţii de a VIII-a au la dispoziţie câte 100 de locuri la Alba Iulia, Breaza şi Câmpulung Moldovenesc. Mai multe informaţii se pot obţine la Biroul de Informare, din cadrul Centrului Militar Judeţean sau la numărul de telefon 282447.

Blocat în şanţ. Un muncitor de peste 50 de ani care lucra la canalizarea menajera din Vladimirescu a fost acoperit până la genunchi de pământ, după ce un perete al şanţului în care se afla s-a surpat. Colegii acestuia nu au intrat să-l salveze pentru că exista pericolul ca şanţul să se surpe cu totul şi să-l îngroape pe bărbat. Pompierii au fost cei care l-au salvat pe muncitor, acesta fiind transportat apoi cu salvarea la spital, pentru a fi supus unor investigaţii. Asta, cu toate că muncitorul se simţea bine, nefiind rănit.
(Foto: Vasile Obşitoş)

www.aradon.ro

Încă un termen

Arad (A.B.) - La Tribunalul Arad a avut loc, ieri, o nouă înfăţişare în procesul intentat omului de afaceri Emil Siegmeth, închis de mai bine de doi ani şi rămas după gratii în urma acuzelor formulate într-un al doilea dosar legat de infracţiuni economice. Ieri, instanţa a audiat alţi doi martori din dosar. Un nou termen de judecată a fost fixat în procesul omului de afaceri, pe 21 martie.

Emil Siegmeth a intrat în atenţia opiniei publice în anul 2002, atunci când a luat în concesiune pe 50 de ani parcările publice din Arad. El a instalat sistemul Parktronic şi a adus în Arad gheara galbenă, provocând astfel scandal dupa scandal.

Au băut şi s-au bătut

Arad (I.C.) - Poliţiştii din cadrul Poliţiei Municipiului Arad au fost sesizaţi, joi, că la domiciliul lui Ioan R., de pe strada Căpitan I. Fătu, a avut loc un conflict în urma căruia au fost rănite două persoane. Din primele cercetări efectuate de către poliţişti s-a stabilit că Nicolae N., de 49 ani, din Arad, s-a deplasat la domiciliul lui Ioan R., de 70 ani, unde pe fondul consumului de alcool a izbucnit un conflict spontan rezultat cu rănirea ambilor bărbaţi. Cei doi au fost transportaţi la Spitalul Clinic Judeţean Arad pentru acordarea de îngrijiri medicale, în funcţie de concluziile medico-legale urmând să fie făcută şi încadrarea juridică a faptei.

AICI E LOCUL CARIEREI TALE!
www.romjob.ro
PORTAL NAŢIONAL DE LOCURI DE MUNCĂ

JURNAL ARĂDEAN
ADEVĂRUL
Cotidian independent Arad
SPORT
Mai multe informaţii: www.aradon.ro - sport

PE SCURT

- **Meciuri televizate.** În Liga 1 la fotbal (etapa 22) se dispută jocurile: sâmbătă - UTA - Oţelul (ora 15,30, Telesport), Unirea - „U" Craiova (ora 18,30, Naţional TV), Pandurii - Steaua (ora 20,45, Antena 1); duminică - Iaşi - Ceahlăul (ora 14, TVR 1), Vaslui - „U" Cluj (ora 15,30, Telesport), Dinamo - Farul (ora 18,30, Naţional TV), Rapid - Poli Timişoara (ora 20,30, Kanal D).

Liga 1

Arad (A.H.) - Ieri, în Liga 1 fotbalistică s-au disputat confruntările: Dacia Mioveni - Gloria Bistriţa 0-0 şi CFR Cluj - Gloria Buzău 2-0.

Pe locul 9

Arad (A.H.) - În ierahia mondială Under 21 la tenis de masă, întocmită la începutul lunii martie, Dana Dodean (CSM Arad) ocupă poziţia a 9-a, fiind devansată doar de sportive asiatice, în timp ce în clasamentul mondial al senioarelor ea este pe locul 42.

Dana Dodean (Foto FAN)

Adolf Ivanovici
(Foto: Şt. M.)

Două medalii

Ploieşti (L.S.) - Ultima zi, cea de ieri, de la Cupa României pentru juniori, de la Ploieşti, a fost cu ghinion pentru pugiliştii de la BC UVVG Arad.
Ajunşi în ultimul act al competiţiei, Ionuţ Dumbravă, la cat. 48 kg şi Ionuţ Ailincăi, la cat. 57 kg., au pierdut în lupta pentru aur.
Până la urmă, antrenorul Adolf Ivanovici zice că a fost bine: „Am mers după o medalie şi am obţinut două" - a spus tehnicianul.

FOTBAL - LIGA 3

Arad (A.H.) - Etapa 19. Rezultate: ACU Arad - UMT 2-0, EMC Rovinari - CS Ineu 1-1 (gol Pavel), Nădlac - Gloria 0-2, Motru - Vulcan 1-0, Calor - Mătăsari 0-1, Albina - Mehedinţi 0-1, Simeria - Sebeş 0-1. Meciul Becicherecu Mic - Sânicolau Mare e astăzi.

Clasament

1. Sebeş	18	11	4	3	32-14	37
2. S.Mare	17	11	3	3	30-11	36
3. ACU	18	9	8	1	22-11	35
4. Motru	18	9	5	4	26-23	32
5. Covaci	17	9	4	4	23-10	31
6. Gloria	18	9	4	5	28-21	31
7. Mătăsari	18	9	4	5	30-24	31
8. Mehedinţi	18	8	4	6	18-19	28
9. Simeria	18	9	0	9	24-28	27
10. Rovinari	17	7	3	7	25-28	24
11. Albina	18	7	2	9	23-19	23
12. UMT	18	6	2	10	22-25	20
13. Becicherec	17	5	4	8	20-25	19
14. Ineu	18	5	2	11	20-37	17
15. Vulcan	18	3	5	10	9-19	14
16. Calor	18	2	5	11	12-20	11
17. Nădlac	18	1	3	14	12-42	6

Etapa următoare (marţi, 11 martie): Sân. Mare - Calor, Mătăsari - Simeria, Sebeş - Nădlac, Mehedinţi - Rovinari, ACU - Albina, Ineu - Covaci, UMT - Gloria, Vulcan - Becicherecu Mic.

ACU se impune

Arad (A.H.) - ACU „Vasile Goldiş" a reuşit să obţină încă trei puncte graţie victoriei cu 2-0 (0-0) în meciul susţinut ieri cu UM Timişoara. Gruparea pregătită de antrenorul Mihai Roşca s-a impus prin golurile lui Balaci (min. 48 - penalty) şi Miţiţi (min. 62).

Puncte preţioase pentru echipa lui Ole Roşca
(Foto FAN)

Victoria, singura variantă

UTA întâlneşte o echipă fărâmiţată de suspendări, Oţelul, în faţa căreia trebuie să câştige.

Leo Sfâra
leo.sfâra@informmedia.ro

După ce au ratat meciul cu bistriţenii, Mărginean et comp. au obligaţia să treacă de Oţelul
(Foto: Călin Andra)

Arad - A venit şi ora meciului cu Oţelul Galaţi. Pentru UTA, acest joc este o adevărată „piatră de încercare". Nu de alta, dar lupta pentru supravieţuire se ascute tot mai mult, iar în cele două etape din acest an elevii lui Marin Barbu nu au obţinut decât un punct, foarte puţin dacă ne gândim că se spera chiar la două victorii.

> *Avem nevoie de victorie ca de aer. Sper să o şi obţinem*
>
> **Marin Barbu**

Cei mai buni nu joacă

Oţelul porneşte cu un handicap imens la Arad. Are nu mai puţin de cinci jucători suspendaţi, iar unul din ei, Semeghin a şi fost trimis la echipa a doua. Trupa lui Petre Grigoraş i-a pierdut pe cei mai buni jucători ai săi la meciul cu Rapid, de etapa trecută, când arbitrul arădean Ovidiu Haţegan i-a eliminat pe căpitanul Paraschiv, dar şi pe Brujan. În plus, datorită incidentelor de după meci, Semeghin, Gado, dar mai ales Szekely au primit şi ei suspendări drastice.

Gălăţenii au ameninţat

Preşedintele Oţelului, Marius Stan a fost scandalizat de ceea ce s-a întâmplat cu echipa sa şi a trecut la ameninţări, în urmă două zile. „Nu se poate aşa ceva. Totul a fost premeditat, m-am aşteptat la aceste sancţiuni. Nici nu ştim cu cine jucăm la Arad, poate ne prezentăm cu echipa a doua, sau nici nu mergem la meci, să facilităm victoria UTA-ei, dacă asta se vrea" - a spus Stan.

Astăzi, de la ora 15.30

Meciul UTA - Oţelul Galaţi se dispută astăzi, de la ora 15.30 şi va fi transmis în direct pe Telesport. Preţul biletelor rămâne neschimbat: 30 lei - tribuna I, 20 lei - tribuna a II-a şi 10 lei - la peluze.

FORMAŢII PROBABILE

UTA
Mârne - Bălan, Chiţa, Amoreirinha, Mihuţ - Opriţa, Mărginean, Hidişan, Fl. Dan - Bălţoi, Zaharia.
Oţelul
Kolev - Giurgiu, Jelev, Costin, Nogo, S. Ilie - D. Stan, Viglianti, Labukas, Deac - E. Jula.
Arbitrii: Mugurel Drăgănescu (Breaza) - la centru, Adrian Vidan şi Radu Ghinguleac (ambii din Bucureşti) - **asistenţi.**
Observatori: Alexandru Boc - LPF şi Valeriu Ioniţă - FRF.

Înotătorii arădeni nu se dezmint

Aceştia au revenit încărcaţi de medalii de la Cupa „Gheorghe Demeca", disputată în Baia Mare.

Baia Mare (A.H.) - Cupa „Gheorghe Demeca", concurs ajuns deja la ediţia cu numărul patru, va rămâne în memoria reprezentanţilor noştri, aceştia păstrând amintiri dintre cele mai plăcute. Înotătorii celor două grupări arădene au cucerit medalii numeroase, iar asta în compania a doisprezece cluburi, dintre care trei din Ungaria. Sub comanda profesorului Nagy Csaba, C.S.Ş. Gloria Arad s-a remarcat în întrecerea copiilor de 10 ani, unde au urcat pe podiumul de premiere următorii sportivi: Kocsis Hedvig – aur: 50 m craul, 50 m spate, 50 m fluture şi 100 m craul, argint: 50 m bras; Bianca Bălaş – aur: 50 m bras, argint: 50 m craul, 50 m spate, 50 m fluture şi 100 m craul; Diana Dascălu – bronz: 50 m craul, 50 m bras, 100 m craul; Claudiu Şandra – aur: 50 m spate, bronz: 100 m craul. A mai participat Iulia Fekete (locul 4 la 50 m fluture). Un premiu special, pe baza punctajului obţinut, a revenit înotătoarei Kocsis Hedvig.

> *Sunt mulţumit de comportarea elevilor mei*
>
> **Nagy Csaba**

Recoltă extrem de bogată pentru Clubul Sportiv Şcolar Gloria
(Foto FAN)

ALTE CLASĂRI BUNE

Concurenţii C.S. Municipal Arad (profesor Daria Bartha) nu s-au lăsat mai prejos şi au izbutit două locuri II şi două locuri III. Astfel, Beatrice Bălaş (categoria sportivi născuţi în 1997) a cucerit argintul atât la 100 m liber cât şi la 50 m liber. Mara Pleţi (cat. 1997) a fost a treia la 100 m bras, aceeaşi poziţie ocupând-o Teodora Ardelean (cat. 1998) în proba de 50 m spate.

Soarta Nădlacului, pecetluită

Nădlac (S.C.) - În tentativa disperată de evitare a retrogradării, nădlăcanii aveau nevoie ca de aer de toate puncte puse în joc, în derby-ul judeţean cu Gloria. Din păcate pentru ei, adversarii s-au dovedit o nucă prea tare, Militaru şi compania fiind vioara întâi a întâlnirii. După o primă repriză anostă, fără nicio ocazie notabilă, Purece a deschis scorul în min. 50, din interiorul careului, după un şut al lui Negru, respins în faţă de Cohan: 0-1. Trupa lui Dan Cuedan ripostează în min. 55, prin Furdean, al cărui şut trece puţin peste poartă, la singura şansă clară a gazdelor. În primul minut de prelungiri, Georgiu stabileşte rezultatul final cu o diagonală din lateral stânga, la care Cohan a fost simplu spectator: 0-2. Speranţele Victoriei sunt risipite astfel definitiv tocmai de o echipă arădeană, meciul fiind caracterizat de un spirit desăvârşit de fair-play.

Victoria: Cohan - Cojocaru (min. 71 Fărcuţa), Iaroş, Dragu, Tuleu - Furdean (min. 83 Sabău), L. Todea, Banilievic, Turcuş (min. 66 Berari) - Vlădău, Goldiş (min. 54 Jurcoi).

Gloria: Bălgrădean - Toc, Brânduşe, Pleşca (min. 90 Tau), Dubeştean - Rada, Sălăjan (min. 15 Georgiu), Ploscariu, Militaru - Purece (min. 89 Gligor), Negru (min. 85 Greholea).

Au arbitrat Ludovic Ujhelyi (Lugoj), Florin Parlea şi Ciprian Trancă (ambii Timişoara).

Observator FRF: Cornel Pantea (Oradea).

MA MI MASSI MI
IMOB SRL

Italianul confirmă. Italianul Massimo Rivalta a sosit la Arad cu echipamentul de „Champions League" pentru arbitrul Dumitru Buică. Acesta va fi primul „cavaler al fluierului" din Arad care va purta pe spate şi numele unui sponsor, „Ma Mi Massi Mi Imob". Dumitru Buică arbitrează, astăzi, la Chişineu Criş, meciul Crişul - Victoria Zăbrani. (Foto: Şt. M.)

PE SCURT

- **Partidă cu Portugalia.** Echipa naţională de rugby a României, care va întâlni, sâmbătă, reprezentativa Portugaliei, în Cupa Europeană a Naţiunilor, are un palmares net favorabil în faţa formaţiei lusitane, pe care a învins-o de 13 ori în cele 14 întâlniri, înregistrând o singură înfrângere. Partida România - Portugalia este programată, sâmbătă, de la ora 13.00, pe stadionul Arcul de Triumf din Capitală.

Iar la Chelsea

Bucureşti (MF) - The Sun publică, vineri, un articol în care susţine că antrenorul portughez Jose Mourinho ar vrea să revină la Chelsea, de unde a plecat în septembrie 2007.

Întrebat dacă ar vrea să revină, Mourinho a spus: „Da, de ce nu? Am discutat la telefon cu Roman Abramovici şi Peter Kenyon săptămâna trecută".

Alex Fergusson (Foto EPA)

Încă trei sezoane

Bucureşti (MF) - Managerul scoţian al echipei Manchester United, Alex Ferguson, speră să mai activeze încă trei sezoane la conducerea tehnică a grupării engleze înainte de a se retrage din activitate.

Antrenorul scoţian plănuia iniţial să se retragă în 2005, doar că a decis că mai are lucruri de terminat la vârful fotbalului.

Alex Ferguson crede că va fi timpul să renunţe la vârsta de 69 de ani, după 25 de sezoane petrecute la conducerea clubului englez.

Nu renunţă!

Roma (MF) - Căpitanul emblematic al echipei AC Milan, Paolo Maldini, care va împlini 40 de ani în iunie, şi care anunţase că se va retrage la finalul sezonului, a declarat, pentru Sky Sport, că ar mai putea juca încă un an, informează AFP.

Paolo Maldini (Foto EPA)

Jucător de golf ucigaş

Orlando (MF) - Un jucător profesionist de golf, americanul Tripp Isenhour, este acuzat că a omorât cu mingea un şoim, specie protejată prin lege, şi riscă o pedeapsă de până la un an de închisoare.

Pasărea, aflată într-un copac la o înălţime de 275 de metri, îl perturba pe jucător cu strigătul ei. Isenhour a luat o maşină cu care s-a apropiat de copacul respectiv, după care a lovit mai multe mingi de golf în direcţia păsării, încercând zadarnic să o facă să tacă.

Şoimul s-a apropiat atunci la mai puţin de 70 de metri de jucătorul de golf. Isenhour a continuat să arunce cu mingi în direcţia păsării şi la a zecea minge a atins mortal şoimul.

Un membru al echipei de filmare a îngropat pasărea, ulterior dezgropată de către anchetatori.

Meciul 100. Mijlocaşul formaţiei Los Angeles Galaxy, David Beckham, s-a declarat pregătit să evolueze în meciul 100 pentru naţionala Angliei, în cazul în care selecţionerul Fabio Capello îl va convoca la partida amicală cu Franţa, din 26 martie. (Foto EPA)

Burdujan promite să marcheze

Vârful rapidist spune că va înscrie contra timişorenilor, precum în partida tur.

Bucureşti (MF) - Atacantul Lucian Burdujan, autorul unicului gol al echipei Rapid în partida din tur cu Poli Ştiinţa Timişoara (scor 1-1), le promite suporterilor giuleşteni că va înscrie şi în meciul retur cu formaţia antrenată de Duşan Uhrin, programat duminică, în cadrul etapei a XXII-a a Ligii I.

> *Sunt sigur că vom învinge*
>
> LUCIAN BURDUJAN

Burdujan lasă impresia unui fotbalist sigur pe sine (Foto EPA)

„Ne aşteaptă un meci greu, pentru că Poli are o echipă bună. Eu sunt însă sigur că vom câştiga cele trei puncte. Dacă o să joc, le promit suporterilor un gol la fel ca în meciul din tur de la Timişoara. Oricum, trebuie să ne luăm revanşa faţă de ei după înfrângerea cu Clujul din prima etapă", a declarat, vineri, Burdujan.

Mijlocaşul slovac al echipei Poli Timişoara, Balasz Borbely speră să obţină măcar un rezultat de egalitate din deplasarea cu Rapid, în ciuda accidentărilor din lotul bănăţenilor. „Este clar că nu va fi un meci uşor. Avem un adversar foarte greu. Suntem afectaţi de faptul că sunt accidentări, însă chiar şi aşa sunt convins că avem forţe ca să nu ne întoarcem cu mâna goală de la Bucureşti. Am putea fi satisfăcuţi şi cu un egal", a spus Borbely.

Rapid - Poli Ştiinţa Timişoara este duminică, ora 20.30, pe Kanal D.

ECHIPE PROBABILE

Rapid: 1. Coman - 21. Săpunaru, 24. Maftei, 23. M. Constantin, 4. Leonard - 10. E. Dică, 18. Grigore, 19. Pancu, 7. Cesinha - 29. Buga, 11. Boya. **Antrenor:** Mircea Rednic. **Absenţi:** Lazăr (accidentat).

Poli Ştiinţa Timişoara: 12. M. Popa - 30. V. Bădoi, 23. Cânu, 4. Brezinsky, 25. Mihazes - 31. Abiodun, 17. Borbely, 7. Aliuţă, 10. Artiom Karamyan - 15.Axente, 18. Bucur. **Antrenor:** Duşan Uhrin jr. **Absenţi:** Ganea (suspendat), Alexa, Rusici, Stancu (accidentaţi).

Amendat

Bucureşti (MF) - Suporterul dinamovist care la sfârşitul lunii februarie, după încheierea meciului de fotbal dintre Dinamo Bucureşti şi Ceahlăul, l-a înjurat pe selecţionerul Victor Piţurcă a fost identificat şi amendat de jandarmii bucureşteni.

„Jandarmii l-au identificat pe Neacşu Florin Marian, domiciliat în oraşul Măgurele, judeţul Ilfov, în vârstă de 40 de ani", se arătă într-un comunicat al Jandarmeriei.

Bărbatul a fost amendat cu 400 de lei.

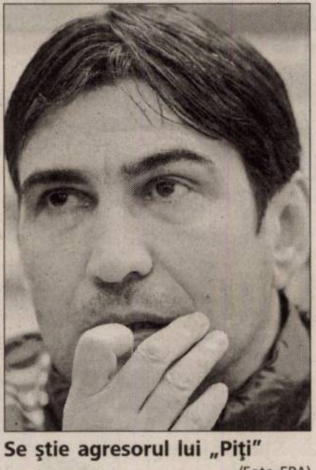

Se ştie agresorul lui „Piţi" (Foto EPA)

Cupa UEFA

Bucureşti (MF) - Rezultate din prima manşă a optimilor Cupei UEFA:

Anderlecht (Belgia) - Bayern Munchen (Germania) 0-5, Olympique Marseille (Franţa) - Zenit Sankt Petersburg (Rusia) 3-1, Fiorentina (Italia) - Everton (Anglia) 2-0, Bolton (Anglia) - Sporting Lisabona (Portugalia) 1-1, Glasgow Rangers (Scoţia) - Werder Bremen (Germania) 2-0, Bayer Leverkusen (Germania) - SV Hamburg (Germania) 1-0, Tottenham (Anglia) - PSV Eindhoven (Olanda) 0-1, Benfica (Portugalia) - Getafe (Spania) 1-2.

Românul Sepsi, de la Benfica, este încurajat de presa lusitană (Foto EPA)

Fotbalist de calitate

Bucureşti (MF) - Publicaţia portugheză Correio da Manha scrie, vineri, că fundaşul român Laszlo Sepsi a arătat că este un fotbalist de calitate în meciul pierdut de Benfica Lisabona, scor 1-2, pe teren propriu, în faţa formaţiei Getafe, în prima manşă a optimilor Cupei UEFA.

„Atunci când meciurile sunt grele se vede mai bine caracterul şi calitatea jucătorilor. Sepsi a venit aici de puţin timp, de fiecare dată i se cer alte lucruri, dar se adaptează. Românul a arătat calitate. Mai timid în prima repriză, şi-a revenit pe parcursul jocului. A trimis două şuturi bune în minutele 55 şi 70", scrie Correio da Manha.

Cotidianul O Jogo subliniază: „A evoluat pe o poziţie pe care nu este obişnuit - a început meciul ca fundaş stânga - iar apoi, după minutul 9, a trecut mijlocaş la închidere. Aici a avut dificultăţi, nu a reuşit să înţeleagă mişcările adversarilor. Totuşi a arătat că posibilităţi există", a notat O Jogo.

Poulsen spre Barca. Mijlocaşul echipei FC Sevilla, Christian Poulsen, ar putea fi primul transfer al echipei FC Barcelona în sezonul 2008/2009. Jurnalul AS susţine, la fel ca şi Punto Radio, că s-ar fi ajuns la un acord între FC Barcelona şi jucătorul danez dar „urmează ce este mai greu: negocierile cu Jose Maria del Nido", preşedintele clubului andaluz. (Foto EPA)

Pe viaţă

Bucureşti (MF) - Preşedintele FIFA, Joseph Blatter, crede că fotbaliştii vinovaţi de intrări periculoase deliberate ar trebui interzişi pe viaţă, scrie, vineri, publicaţia The Times.

„Intrările periculoase reprezintă una din cele mai importante probleme în fotbal. Jucătorii care fac astfel de lucruri intenţionat ar trebui interzişi pe viaţă", a declarat Blatter.

Blatter îi consideră vinovaţi pe antrenori, dar a cerut şi arbitrilor să fie mai drastici.

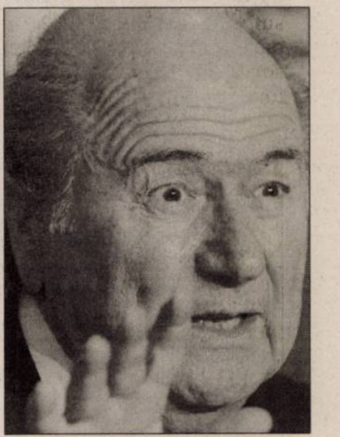

Blatter vrea măsuri! (Foto EPA)

Cupa României

Bucureşti (MF) - CFR Cluj va întâlni Dacia Mioveni în semifinalele Cupei României, în timp ce în cealaltă semifinală vor juca Gloria Buzău şi Unirea Urziceni, conform tragerii la sorţi de la Casa Fotbalului. Semifinalele se vor desfăşura într-o singură manşă, sistem eliminatoriu, la 16 aprilie. Dacă, după disputarea celor 90 de minute, rezultatul va fi egal, se vor juca două reprize de prelungiri a câte 15 minute. Dacă şi la încheierea acestora scorul va fi egal, se va proceda la executarea loviturilor de departajare.

UNDE MERGEM în weekend

CINEMA

DACIA

- **„Plan de joc"** (SUA), orele 11; 14; 17; 20.

ARTA

- **„Taxi 4"** (SUA), orele 15; 17,30; 20.

TEATRE

TEATRUL CLASIC „IOAN SLAVICI"

- **„Escurial"** de Michel de Ghelderode; Regia: Alexandra Gandi; Decorul: Onisim Colta; Costumele: Oana Văran. Goia Bogdan Costea şi Florin Covalciuc – actorii care şi-au asumat rolurile lui Folial, respectiv al Regelui, din spectacolul „Escurial", în regia Alexandrei Gandi. (duminică, 9 martie, ora 19, Sala Mare)

TEATRUL DE MARIONETE

- **„Prâslea cel voinic".** Aveţi din nou întâlnire cu povestea. De această dată vă aşteaptă Prâslea, fiul cel mic al împăratului, care ajutat de voi, dragi copii, va învinge pe rând ursul, căpcăunii, pe Zmeul Zmeilor dar şi lăcomia fraţilor lui mai mari. Din distribuţie fac parte prietenii voştri Carmen, Nuţi, Iza, Loredana, Ovidiu, Mircea, Cristi (duminica 9 februarie de la ora 11)

CONCERT

- **Iris** (sâmbătă, 8 martie, ora 20, pe platoul din faţa Primăriei)

EXPOZIŢII

- **Muzeul de artă:** Expoziţia de artă plastică „AXE" (orele 9 - 17)
- **Sala Clio:** Retrospectivă Gheorghe Docmanov (orele 9-17)
- **Complexul Muzeal Arad, Palatul Cultural:** expoziţii permanente la Arheologie, Istorie (orele 9-17)
- **Complexul Muzeal Arad, Ştiinţele Naturii** (la Palatul Cultural): „Arta vitaliului"(orele 9-17)
- **Cafeneaua „Apropo cafe":** „Urme de femeie", expoziţie de grafică a artistei Corina Hriţcu.
- **Galeriile de Artă „Delta":** Expoziţie de sculptură monumentală a artistului Dumitru Şerban (orele 9-17)
- **Galeriile „Turnul de apă":** „Avart design".
- **Galeria Alfa:** Expoziţia „Interior stone work" de Julian & Ronald Chiu
- **Galeria Jelen:** Expoziţia de fotografie a lui Siska-Szabo Zoltan, membru al Fotoclubului Arad (orele 10-23).
- **Galeria Takacs:** „Praf şi umbre", expoziţie personală de pictură Bogdan Tzigan (orele 9-17)

CLUBURI

- **Mooskea:** Extasy Boys
- **Viva:** Seară fierbinte
- **Renaissance:** D.J. Paul Hava şi Xvik
- **Studio One:** Striptease masculin
- **Space:** D.J. şi animatoare fierbinţi
- **Soho:** Teen Fest. DJ Sebuh şi DJ L.L.P.
- **Frontiera:** Casa de Cultură a Municipiului Arad organizează la club „Frontiera" un concert cu formaţia „KRYPTON" (sâmbătă, 8 martie, ora 21,30)

NIGHT-CLUBURI

- **Afrodita** - Piaţa Avram Iancu
- **Cleopatra** - str. 1 Decembrie
- **Pussykat** - str. Cozia
- **Moulin Rouge** - str. Sebeşului

PIEŢE

- **Obor** (str. Pădurii)
- **Hobby** (str. Lacului)
- **Auto** (Hipodrom)

SPORT

Handbal Jun.I/m

- **LPS Arad - LPS Banatul Timişoara** (sâmbătă, 8 martie, ora 11, la Sala sporturilor)

Fotbal Liaga I

- **UTA - Oţelul Galaţi** (sâmbătă, 8 martie, ora 15.30, la Stadionul UTA)

Baschet Div.A/f

- **ICIM Arad - Rapid Bucureşti** (luni, 10 martie, ora 17.30, la Sala sporturilor)

Meci mare. Astăzi, de la ora 15.30, pe stadionul UTA, echipa arădeană întâlneşte formaţia Oţelul Galaţi, în lupta pentru evitarea retrogradării. Cei care, din diverse motive, nu-şi pot susţine favoriţii „la faţa locului", au şansa de a urmări partida în transmisiune directă la „Telesport"

(Foto: Călin Andra)

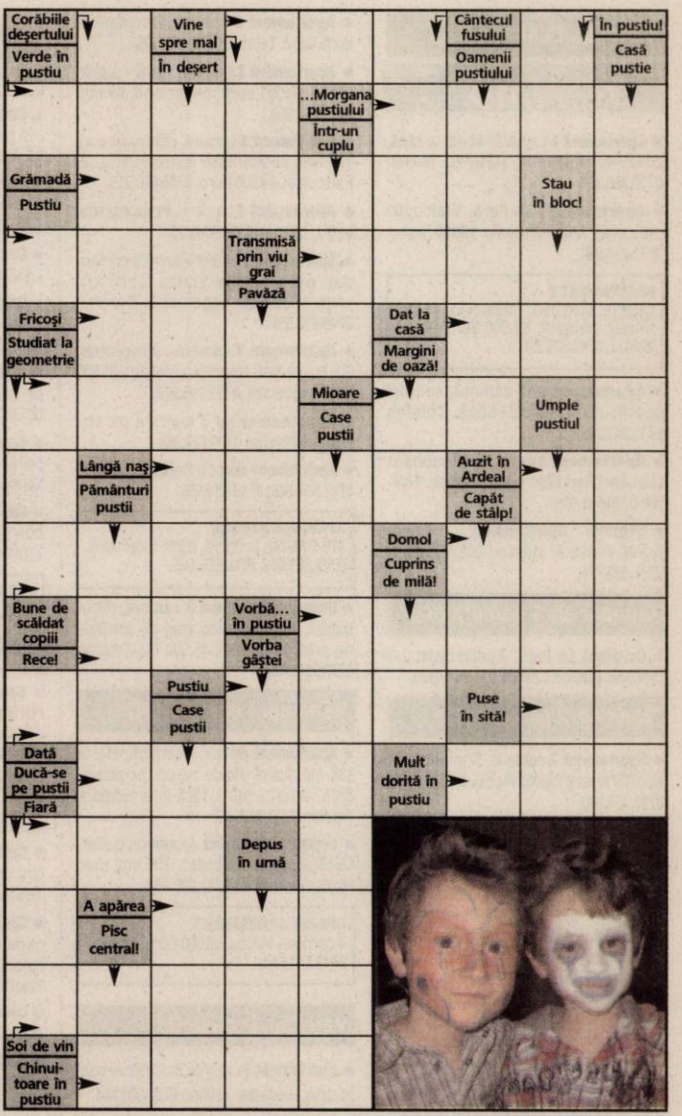

Soluţia integramei din numărul precedent: m – s – f – u – galagiosi – cico – con – limite – rc – nb – ioc – u – naut – laur – e – tipi – ra – sr – neam – j – out – nora – canal – rat – tiranici – mac – p – e – apt – io – ro – scoc

Nume..........................Prenume..

Adresa..

Tel........................Localitatea..

Sunteţi abonat la **Adevărul**? DA ☐ NU ☐

ADEVĂRUL

ÎN CINEMATOGRAFE

La Dacia: „Plan de joc"

Totul începe când echipa profesionistă de fotbal a lui Kingman, Rebels, luptă să obţină mult-aşteptatul titlu în campionat. Fiind fundaşul victorios al echipei, Joe trăieşte suprema fantezie a oricărui burlac: e un tip bestial, bogat şi celebru, sufletul oricărei petreceri - de care are parte din belşug! Dar visul lui este brusc sortit pieirii când o descoperă pe Peyton, fiica de a cărei existenţă habar nu a avut, dar care îşi face apariţia la uşa lui.

La Arta: „Taxi 4"

Un criminal belgian, căutat în toată Europa, este prins de poliţia din Marsilia, unde trebuie păzit timp de câteva ore, înainte de transferarea lui într-o închisoare din Congo. Din nefericire, poliţistul Emilian este păcălit de criminal şi-l lasă pe acesta să plece. Este concediat, aşa că îi cere ajutorul bunului său prieten, taximetristul Daniel...

VĂ INVITĂM LA...

Expoziţie cu vitralii

Arad (A.S.) - Din 5 martie, la Complexul Muzeal Arad, Secţia Ştinţele Naturii, este deschisă - în colaborare cu artiştii arădeni Arpad şi Tiberiu Maghera, Aura şi Lucian Manţoc - expoziţia „Arta vitraliului".

Expoziţia de la muzeul arădean ilustrează arta vitraliului prin intermediul lucrărilor realizate de artiştii arădeni, completate de imaginile sugestive ale unor monumente din Arad (Palatul Administrativ, Palatul Cultural, Biserica Roşie, Catedrala romano-catolică), dar şi din întreaga lume.

Tiberiu Maghera expune vitralii în stil clasic şi după modelul Tiffany, iar Arpad Maghera etalează publicului secvenţe ale activităţii sale pe parcursul a zece ani. A realizat şi restaurat vitralii pentru biserici din ţară, din Europa (Germania – Köln), dar şi din Japonia, Canada şi Statele Unite.

Tehnica modernă, ce combină complex materiale diferite precum sticla, piatra şi metalul, este folosită de meşterii Aura şi Lucian Manţoc, vitraliul fiind utilizat pentru realizarea ferestrelor, uşilor de interior, plafoanelor, obiectelor ornamentale.

Vitraliile, catalogate ca picturi monumentale, apărute în momentul momentul de declin al mozaicului mural, împodobesc catedralele gotice franceze începând cu secolul al XII-lea, fiind preluate apoi de arhitectura religioasă din Germania, Italia, Spania, Portugalia, Nordul Europei şi Transilvania. Realizate din sticlă colorată sau transparentă, vitraliile ilustrau scene religioase, motive zoomorfe sau florale şi geometrice. Au rezistat sute de ani datorită tehnicii la cald utilizate, ce a îmbinat sticla specială transparentă sau colorată – 1500 de nuanţe cunoscute – cu fâşii de plumb pentru armătură.

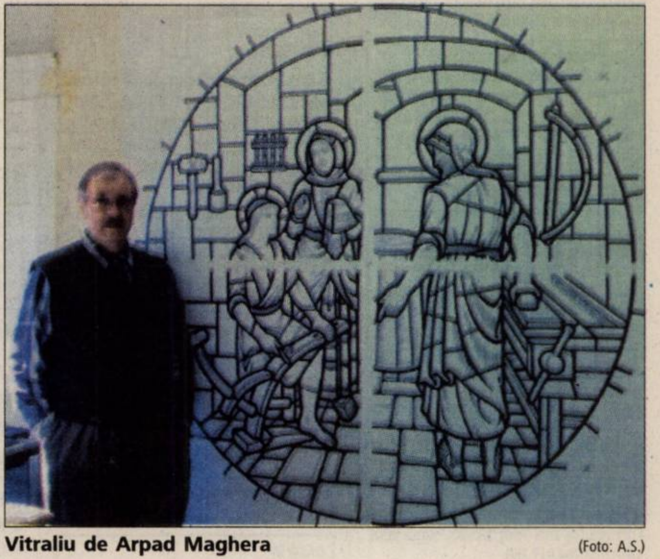

Vitraliu de Arpad Maghera (Foto: A.S.)

FILME LA TV

SÂMBĂTĂ

- **Suflet de femeie** (ANTENA 1, ora 14.00)
- **Întoarcerea lui Napoleon** (PRO TV, ora 15.15)
- **Prin cenuşa imperiului** (PRO CINEMA, ora 16.45)
- **La porţile pământului** (B1, ora 19.00)
- **Aparenţe înşelătoare** (HALLMARK, ora 20.00)
- **Idila căpitanului Corelli** (TVR 1, ora 20.10)
- **Nomadul** (PRO TV, ora 20.30)
- **Erreway - 4 destine** (NAŢIONAL, ora 20.45)
- **Secretul lui Bachus** (B1 TV, ora 21.00)
- **Când eram cântăreţ** (HBO, ora 21.00)
- **Propunerea** (EUFORIA, ora 21.00)
- **Animalul** (AXN, ora 21.15)
- **Bodyguard** (ACASĂ, ora 22.00)
- **Cleopatra** (HALLMARK, ora 22.00)
- **Plăcinta americană** (ANTENA 1, ora 23.00)

Peta Wilson

- **Sirenele** (NAŢIONAL, ora 23.00)
- **O poveste simplă** (TVR CULTURAL, ora 23.00)
- **Cercul terorii** (TVR 1, ora 23.10)
- **Superpoliţiştii** (PRO TV, ora 23.45)
- **Lecţii de viaţă** (TVR 2, ora 23.45)

DUMINICĂ:

- **Iubire fără sfârşit** (ACASĂ, ora 13.30)
- **Împotriva focului** (KANAL DE, ora 16.45)
- **Eddie** (PRO TV, ora 17.00)
- **Luminile oraşului** (PRO CINEMA, ora 17.00)
- **Blănosul** (HBO, ora 18.20)
- **Cu duzina e mai ieftin 2** (HBO, ora 20.00)
- **Afacerea „Colierul"** (TVR 1, ora 20.10)
- **Foc încrucişat** (PRO TV, ora 20.30)
- **Călători pe pământul făgăduinţei** (PRO CINEMA, ora 20.30)
- **Când dragostea ucide** (NAŢIONAL, ora 20.45)
- **Astă-seară dansăm în familie** (B1 TV, ora 21.00)
- **Volver** (ACASĂ, ora 22.00)
- **Efect cu recul** (ANTENA 1, ora 22.30)
- **Casa de nisip şi ceaţă** (TVR CULTURAL, ora 23.00)
- **Amprenta unui asasin** (PRIMA, ora 23.00)
- **Graniţa însângerată** (NAŢIONAL, oar 23.15)
- **Detectivul Murdoch** (TVR 2, ora 23.30)

CĂRŢI NOI ÎN LIBRĂRII

• „Aventurile lui Arik" de Ioana Nicolaie

Ioana Nicolaie, binecunoscuta scriitoare şi poetă din noua generaţie, autoare a numeroase articole în presa de specialitate şi nominalizată pentru creaţiile sale la cele mai importante premii literare autohtone, se află la prima sa carte pentru copii.

Editată în condiţii de lux şi cu o grafică de excepţie, „Aventurile lui Arik" face deliciul oricărui mic cititor. Muzicalitatea versurilor, acţiunea alertă a pasajelor de proză, ilustraţiile extraordinare, precum şi puzzlelul ataşat fac ca această ediţie să fie unicat, şi suntem siguri ca se va bucura de un succes bine meritat.

Arik are ceva din încrederea fiecărui micuţ care descoperă fascinat lumea.

El pleacă să-şi salveze fraţii de Viespile de Fum şi este prins într-un vîrtej de întîmplări uimitoare. Îi cunoaşte pe Nasuri Cîrne şi pe Zum, îşi descoperă curajul, prietenia şi dragostea. Dar oare trece cu bine prin toate aventurile? Şi primeşte la sfîrşit o neaşteptată răsplată?

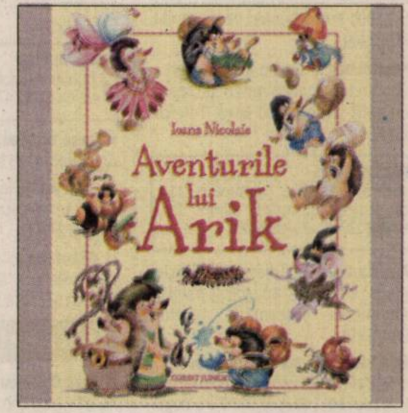

Vând ap. 1 cameră (01)

EXPERȚI ÎN IMOBILIARE romimo.ro

- **Apartament 1** cameră, 44 mp la casă, zona P-ța Sârbească, 34.800 Eu. Telefon 0726.310.337.
- **Apartament 1** cameră, Vlaicu, 62 mp, etaj 7/8, renovat, 38000 euro. 0722.274.880.

APARTAMENT 1
camere, bloc nou, Tabakovici, 44 mp, finisat complet, 36.500 Eu. Telefon 228411, 0744.849.390.

- **Apartament una** cameră, confort sporit, ultracentral+boxă. Telefon 0731.051.229.
- **Apartament una** cameră mobilat (semimobilat) bloc nou, Grădiște. Telefon 0726.628.698.
- **Urgent apartament**, Lipova, Aurel Vlaicu 3. Telefon 0257/561172, 0721.689.774.

Cumpar ap. 1 cameră (02)

- **Cu plata** pe loc!!! Apartament 1-2 camere. Telefon 228411; 0744.849.390.

Vând ap. 2 camere (03)

- **Apartament 2** camere, 57 mp, etaj 2, bucătărie spațioasă, Vlaicu, 44.000 euro. 0722.274.880.
- **Apartament 2** camere, confort sporit, 2 camere mari, 2 holuri, debara mare, cămară, balcon mare închis, pe Str. M. Scaevola, etaj 4, bloc cu 4 etaje, apartament renovat recent, parchet, gresie, faianță, calorifere cu termostat, gaz, cablu TV, telefon, interfon bloc, loc parcare, zonă liniștită. Preț 70.000 Euro, negociabil. Informații la telefon 0741.020.419., 0743.137.977. sau e-mail dori90@yahoo.com
- **Apartament 2** camere, etaj 1, central, în spatele Teatrului, complet renovat și utilat-mobilat. Preț 85.000 Euro negociabil. Telefon 0748.862.498.
- **Apartament 2** camere, în Ineu, etaj 1, termopan, str. Mureșului. Telefon 0748.039.183.
- **Apartament 2** camere, Piața Catedralei nr. 10, ap. 7, et. I, 95 mp. Preț informativ .70.000 euro. Telefon 263555 sau 0741.509.555.
- **Apartament 2** camere, proprietate, ultracentral, parter, superamenajat, 55.500 Euro. Telefon 0257/212063, 0722.273.759, 0742.781.651.
- **Apartament semidecomandat**, ultracentral, 62 mp, 2 camere, baie, bucătărie, cămară. Preț 62.000 Euro, negociabil. Telefon 0745.864.594.

APARTAMENT ULTRACENTRAL
(vis-a-vis de Hotel Continental-Arad), 115 mp, etaj 1, 2 camere, bucătărie, baie, cămară, boxă, potențial uriaș de a reconfigura în 3 camere sau 2 apartamente separate. Preț 80.000 Euro, negociabil. Informații la telefon 0720.073.462 sau 0754.909.370.

APARTAMENTE DECOMANDATE,
suprafața 80 mp, construcție nouă 2007, mobilate și utilate ultramodern, zonă centrală. Informații telefon 0740.047.137 sau 0726.340.878.

- **Ocazie! Vând** apartament 2 camere, ultracentral, etaj 4, super renovat. 0722.274.880.
- **Urgent apartament** 2 camere lux, Micălaca, zona 100, etaj 1, preț 50.000 Eu. Telefon 0742.600.352.
- **Urgent apartament** 2 camere, Vlaicu-Fortuna, 46 mp. Preț 33.500, negociabil. Telefon 0754.917.760.

Cumpăr ap. 2 camere (04)

- **Apartament** 2-3 camere, plata imediat, prefer neamenajat. Telefon 0257/212063, 0742.781.651, 0722.273.759.
- **Cu plata** pe loc!!! Apartament 2-3 camere. Telefon 228411; 0744.849.390.

Vând ap. 3 camere (05)

- **Apartament 3** camere, 118 mp, parter, stradal, Calea Radnei, lângă stadionul Romtelecom, geamuri termopan, renovat, 72.000 Euro. Telefon 0745.654.494, 0745.320.409.
- **Apartament 3** camere, Alfa, confort 1, decomandat, frumos amenajat, zonă excelentă, preț 53.000 Euro. Telefon 0740.801.611.

APARTAMENT 3
camere, bloc nou, Tabakovici, 114 mp, finisat complet, 82.000 Eu. Telefon 228411, 0744.849.390.

- **Apartament 3** camere, bucătărie, cămară, baie, antreu, garaj pivniță ultracentral. Informații telefon 0357/425942.
- **Apartament 3** camere, confort 1, 2 băi, suprafața 101 mp, 2 balcoane, etaj 2/4, Aradul Nou. Preț 62.000 Euro negociabil. Telefon 0257/255567.
- **Apartament 3** camere decomandat zona Gării. Telefon 0722.295.336.
- **Apartament 3** camere, gară - super, etaj II, 67000 euro, negociabil, 98 mp. 0722.274.880.
- **Apartament 3** camere, pentru birouri, 127 mp, posibilitate ieșire în stradă, Episcopiei, 68.500 Euro, 0746.010.219.
- **Apartament 3** camere, Praporgescu, etaj 1, 140 mp, 0722.606.527.
- **Apartament 3** camere, semidecomandat, parter, zona Vlaicu (Lebăda), preț 44.000 Eu negociabil. Telefon 0746.223.551.
- **Apartament 3** camere, ultracentral, Bd. Revoluției, amenajat, mobilat, 89.000 Euro negociabil, 0722.295.326.
- **Apartament cu** 3 camere pe str. Laeului. Telefon 0720.177.384.
- **Apartament nou** cu finisaje la cheie, 0721.555.666, 0749.555.666.

APARTAMENTE NOI,
170-240 mp, la cheie, curte interioară, 0721.555.666, 0749.555.666.

- **Urgent apartament** 3 camere, decomadat, 71 mp, Vlaicu, etaj III, aproape de principală, preț 45.500 Eu. Telefon 0753.320.978.

Vând ap. 4 camere (07)

- **Apartament de** lux, 4 camere, etaj 1, 135 mp, Aurel Vlaicu , Z-uri, pe principală vederi 2 părți, fără intermediari. Telefon 0748.022.767.
- **Urgent apartament** 4 camere, parter, Micălaca, decomandat, 105 mp, preț 65.000 Eu. Telefon 0742.600.352.

URGENT APARTAMENT
4 camere, Vlaicu, 55.000 Euro. Telefon 0745.544.544.

Vând ap. la casă (11)

- **Apartament 3** camere, bucătărie, baie în casă, Grădiște. Telefon 0726.306.864.
- **Apartament la** casă, central, 2 camere, bucătărie, baie, beci. Telefon 0257/214010.

Vând case, vile (13)

- **Avantajos, vând** pe strada Oituz 173, 2 case în roșu, 464 mp suprafață construită, 1000 mp grădină, preț negociabil. Telefon 0720.400.413.
- **Casă, Alfa**, cărămidă + 600 mp teren - 116.000 euro, negociabil. 0722.274.880.
- **Casă cărămidă** fundație piatră de codru, tot confortul, 0743.043.761, 229560.
- **Casă cochetă**, construcție 2000, finisaje deosebite, 130.000 Euro. 271791, 0744.175.278.
- **Casă compusă** din două corpuri, clădiri (3 camere, 1 living, 2 băi, 2 bucătării). Toate utilitățile, încălzire centrală, suprafață 1000 mp. Cartier Pârneava. Preț 170.000 Euro, negociabil. Informații 0745.324.351.
- **Casă cu** 5 camere în Grădiște. 0257/276891, 0722.739.886.
- **Casă cu** grădină în Sânicolau Mic, cu toate utilitățile. Telefon 0742.934.707.
- **Casă cu** teren, zona Fortuna, 0740.141.115, 0743.144.751, 0742.025.481.
- **Casă în** Aradul Nou, 4 camere, 2 bucătării, curte mare, garaj, grădină, 160.000 Euro negociabil. Telefon 0257/288801.
- **Casă în** Bujac, 5 camere, bucătărie, 2 băi, termotecă, aer condiționat, curte, grădină, garaj+un apartament, cameră, bucătărie, baie, 0723.765.726.

CASĂ ÎN
roșu în Grădiște. Super preț! 0749.389.806.

- **Casă locuibilă** tot confortul Clopotului 105, 0257/278174, 0741.540.286.
- **Casă mare** Arad, zona UTA, toate utilitățile, ST 700 mp. Telefon 0257/229930.
- **Casă mare** aranjată, în Micălaca, str. Poienei, nr. 37, 0722.380.551.
- **Casă mare** din cărămidă 2 apartamente, 6 camere cu legea 112, Micălaca, lângă pod, ST 475 m - FS 16 m, preț 120.000 euro, negociabil. Telefon 0744.804.719.

CASĂ PENTRU
2 familii, Aradul Nou, toate utilitățile. Telefon 0722.247.219, 0751.075.419.

- **Casă Subcetate**, str. Cezar nr. 29 Arad. Informații la telefon 0747.795.147.
- **Casă veche** în Bujac, zonă neinundabilă, teren total 1098 mp. Informații telefon 279472.
- **Vilă nouă**, construcție nouă, 2007, cartier Poltura, 270.000 euro, negociabil. Telefon 0741.018.181, 0744.929.305.

Vând case la țară (17)

- **Casă Chișineu** Criș, 3 camere, Fs=20 m, St= 1400 mp.Telefon 0722.717.180., 0770.266.721, 0357/409741.

CASĂ CU
grădină 1650 mp în Curtici, preț negociabil. Telefon 464684.

- **Casă cu** grădină, loc frumos și central - în parc - familia Marian. Preț negociabil. Telefon 531159, Șiria.
- **Casă cu** grădină, trei camere, anexe, Lipova, str. Viilor nr. 48. Telefon 0727.751.576.
- **Casă cu** grădină în Curtici, str. Revoluției, nr. 85. Telefon 0257/464.944.
- **Casă de** vânzare în Bătania cu gaz la loc bun și un teren de construcție 1800 mp. Telefon 0036-703239058.
- **Casă în** Battania, bun pentru privatizare, 70.000 Euro. Telefon 0036704085636.
- **Casă în** Battania, pe strada principală, 25.000 Euro, preț negociabil. Telefon 0036704085636.
- **Casă în** Gyula, str. Szent Istvan, nr. 12, bun pentru restaurant sau pensiune, 170.000 Euro. Telefon 0036704085636.

CASĂ ÎN
Ineu, str. G. Coșbuc, nr. 6, 1400 mp, preț 24.000 Euro negociabil. Telefon 0740.232.883.

- **Casă în** Kovacshaza, 2 camere+bucătărie+baie, anexe, gaz, apă, curent, 1400 mp teren, 12.000 Euro. Telefon 0036704085636.
- **Casă în** Kunágota, toate utilitățile, la numai 20.000 Euro. Telefon 0036704085636.
- **Casă în** Nădlac pe șoseaua principală (pe colț) preț 27.000 Eu negociabil. Telefon 270596, 0731.067.545.
- **Casă în** Okány, aproape de Salonta, 2 camere+bucătărie+baie, gaz, apă, curent, telefon, 2064 mp, la 10.000 Euro. Telefon 0036704085636.
- **Casă în** Poltura, Str. Toth Arpad, nr. 16. Telefon 0749.306.388.
- **Casă în** Semlac, 3000 mp, 5 camere + bucătărie de vară, pivniță, apă în curte, front stradal la șosea, la 20 minute de Arad. Telefon 0722.608.463, 0722.256.773.
- **Casă în** Vladimirescu, str. Gării 41, 1200 mp, FS 20 ml, utilități: apă, gaz, curent, telefon, posibilitate canalizare, stradă betonată. Informații la telefon: 0741.662.608.
- **Casă în** Zăbalț, 7000 euro. Informații 0745.636.264, 0724.248.217.
- **Casă locuibilă** în localitatea Frumușeni, loc de casă, 0257/455017, 0257/455288, 0730.042.726.
- **Casă mare** Chișineu Criș, zonă ultracentrală, utilități, construită 2001, preț 110.000 Euro. Telefon 0743.300.345, 0763.654.330.

CASĂ MARE
în localitate Galșa, ST 5760 mp, SC 355 mp, FS 120/52, 5 camere, bucătărie, baie, anexe, atelier, bună pentru privatizare. Telefon 0731.051.228, 0726.053.993.

- **Casă Sânleani** 1080 mp, 65000 euro, 381823, 0788.861.760.

CASĂ ZERIND
nr. 139, ideal privatizare, central, la șoseaua Arad-Oradea, 1.000 mp. Telefon 0729.456.699.

- **Vilă nouă**, Vinga, finisaje deosebite, stradă asfaltată, 150.000 Euro. 0744.175.278.

Vând garsoniere (19)

- **Garsonieră, confort** I, Micălaca (Miorița) 30.000 euro, PF. 0747.279.763, 0741.018.137.
- **Garsonieră în** Lipova, 7000 euro. Informații 0745.636.264, 0724.248.217.

Cumpăr garsoniere (20)

- **Urgent garsonieră**, confort 1, etaj intermediar, prefer Micălaca. Telefon 0745.036.522.

Vând terenuri (21)

- **0,2** locuri, 413 mp, 18,3/22,5, cu utilități, acceptăm variante, 0765.257.753.
- **2 terenuri** în Bujac, unul intravilan, unul extravilan. 0740.432.235.
- **3500 mp** teren extravilan în zona CET. Informații 0743.660.275.
- **36 ha** teren Arad-Timișoara compact cu CF, 0722.606.527.
- **5 ha** teren agricol în Sântana într-un singur lot, întabulat la CF. Telefon 0729.026.454.
- **Grădină Cuvin**, 3200 mp, casă Cuvin 1500 mp, 0742.629.637.
- **Loc casă** Chișineu Criș, ultracentral, str. Ciocârlie nr. 6. Telefon 0742.966.697.
- **Loc casă** în Felnac, ST 1440 mp, FS 20 ml, facilități la stradă, preț 11 euro/mp. 0745.339.302.
- **Loc de** casă 1440 mp și divizibil str. Constituției, 0749.112.126.

EXPERȚI ÎN IMOBILIARE romimo.ro

EXPERȚI ÎN IMOBILIARE romimo.ro

- **Loc de** casă 2.888 mp, zona 6 Vânători la șosea, 80 Euro/mp, eventual parcelat. Telefon 0748.750.516.
- **Loc de** casă Chișineu Criș, aproape centru, cu toate utilitățile. Telefon 0727.309.545.
- **Loc de** casă în Sânpaul, 1000 mp, 15 Eu/mp sau schimb cu auto, maxim 5 ani. Telefon 0728.841.547.
- **Loc de** casă în Zimand - Cuz, FS 18 ml. Telefon 0751.143.224.
- **Parcele, 1000** mp, FS 18 ml, în Vladimirescu la axul principal. Telefon 0728.933.045.
- **Parcele 700** mp, pe deal Cuvin-Ghioroc pentru casă de vacanță. Preț negociabil. Telefon 0728.061.224.
- **Teren arabil** intravilan între centura Metro-CET și cartierul Grădiște 18.000 mp, 38 Euro/mp negociabil. Telefon 0722.542.545.

TEREN, ARAD-
Șofronea, 17.000 mp, lângă KIA, 80 ml FS, preț 41 Euro/mp negociabil. Telefon 0721.338.900.

- **Teren în** Aradul Nou - 7,5 ha, 20 euro/mp negociabil. 0722.274.880.
- **Teren în** Bujac, str. Orizontului, 420 mp, 19 ml FS, toate utilitățile în apropiere, preț 21.500 Euro. Telefon 0755.389.113.

TEREN ÎN
Miniș, 1500 mp, pretabil construcție casă de vacanță. Preț 14 Euro/mp. Telefon 0722.488.032.

- **Teren intravilan**, 1900 mp, în Battania, preț negociabil, 5800 Euro. Telefon 0036704085636.
- **Teren intravilan**, 32.000 mp, în Bătania, 80.000 Euro. Telefon 0036704085636.
- **Teren intravilan** în Arad-Grădiște, str. Grădina Poștei, parcelă de 755 mp, 35.000 Euro negociabil. Telefon 0748.862.498.
- **Teren intravilan** în Sânleani suprafața 9000 mp. Telefon 0726.340.878.

TEREN INTRAVILAN,
parcelabil Pecica DN7, 6 ha, utilități: apă, gaz, curent, FS 750 m, la 500 m de coborârea de pe autostradă. Telefon 0722.295.347.

- **Urgent loc** de casă în Gai pe șoseaua de centură vis-a-vis de Biserica Ortodoxă cu suprafața de 720 mp și front stradal, 20 ml. Telefon 0744.617.966.

Cumpăr terenuri (22)

- **Pământ, zona** CET, Gai, Sânicolau Mic, plata pe loc. Telefon 0357/800953, 0742.320.153, 0723.455.028.
- **Teren agricol**, zona Arad, Sântana, Șiria. Telefon 280234, 0357/410011, 0744.359.024.
- **Teren arabil**, pășune, fâneață, împrejurimile Aradului, plătesc imediat. Telefon 0257/212063, 0742.781.651, 0722.273.759.
- **Teren în** Șiria, Zimandu Nou, Sântana și în jurul Aradului. Telefon 0257/289378, 0763.699.920.
- **Terenuri agricole** în județul Arad, minim 5 ha. Telefon 259090, 0729.259.090.

Vând locuri de veci (23)

- **2 locuri** de veci la Cimitirul Eternitatea, central. Telefon 235455, 0741.584.346.
- **Două locuri** de veci la cimitirul UTA. Telefon nr. 0357/311444.

Imobile chirii (29)

- **Caut să** închiriez apartamente 2-3 camere ne/mobilate, 0722.606.448.
- **Dau în** chirie pe perioadă lungă apartament Samantha, 3 camere, complet dotat și garaj, zona Praporgescu. Preț 400 euro. Telefon 0744.201.723.
- **Dau în** chirie apartament 2-3 camere, Podgoria, Alfa, Micălaca, 0726.289.694.
- **Dau în** chirie apartament cu 2 camere, mobilat, în Grădiște. Telefon 235455, 0741.584.346.
- **Dau în** chirie casă 60 mp cu intrare separată, construcție nouă sau pentru birou. Telefon 0729.019.079.
- **Închiriez 2** camere, amenajat, utilat, mobilat, 200 Euro/lună. Telefon 0727.982.469.
- **Închiriez 3** camere, mobilat, utilat lux, 400 Euro/lună. Telefon 0727.982.469.
- **Închiriez apartament** 1 cameră 40 mp, mobilat, dotat, ultracentral, 0765.365.717, 0357/408.307.
- **Închiriez apartament** 2 camere, P-ța A. Iancu. Informații 0741.289.475.
- **Închiriez apartament**, 2 camere, ultracentral. 150 euro. 0722.274.880.
- **Închiriez garsonieră** pe str. Cloșca, nr. 7 cu cameră, bucătărie, baie cu duș, 40 mp, preț 200 euro/lună. Telefon 0722.980.080.
- **Ofer spre** închiriere demisol 140 mp în curs de amenajare vis-a-vis cofetăria Astoria. Informații 0721.222.058.
- **Ofer spre** închiriere garsonieră, confort I, mobilată, pentru tineri, Micălaca. Telefon 0721.752.219.
- **Persoană fizică** închiriez apartament 3 camere, Alfa, et. II pe o perioadă mai lungă, mobilat, utilat, chirie 300 Eu/lună + garanție, exclus intermediari. Telefon 0744.270.665.

Chirii spații comerciale (88)

ACUM! OFER
spre închiriere SPAȚIU COMERCIAL (BAR CU TERASĂ) în incinta ștrandului Neptun. Telefon 0729.155.524.

ÎNCHIRIEZ SPAȚIU
COMERCIAL, 100 mp - 4000 euro, negociabil. Bd. Revoluției. 0722.274.880.

SPAȚIU DE
închiriat, str. Andrei Șaguna, nr. 90. Telefon 0740.927.402.

Auto românești (36)

SUNTEM EXPERȚI ÎN PIAȚA AUTO! bestauto.ro

- **Vând Dacia** 1310, an 1998, motor 1400 cmc, VT 2010, stare foarte bună, 1800 euro, negociabil. Telefon 0749.069.275.
- **Vând Dacia** 1400, 1995, stare bună, 1600 Euro negociabil. Telefon 0721.518.706.
- **Vând Dacia** 1410, an 2003, km 29.000, 3500 Euro negociabil. Informații 0744.583.678, 0726.222.717.
- **Vând Dacia** Logan 1,4 MPI, an 2005, full option, culoare metalizat. Telefon 0745.654.523.
- **Vând Dacia** Logan 1,4 MPI, an 2007, km 12.500, garanție. Telefon 0741.382.901, 0726.984.250.
- **Vând Dacia** Logan Ambiance 1,4 MPI, an 2005, noiembrie, 4400 Euro. Telefon 0744.128.893.

VÂND DACIA
Nova, 1600 cmc, an 1999 decembrie, preț negociabil. Telefon 0722.961.656.

Auto străine (37)

SUNTEM EXPERȚI ÎN PIAȚA AUTO! bestauto.ro

- **Vând Alfa** Romeo, an 92, motor 2500 TD. Telefon 0745.252.479.
- **Vând Cielo**, an fabricație 2006, preț 7000 Eu. Telefon 0744.604.277.
- **Vând Daewoo** Leganza CDX, albă, an 1998, cu numai 45.000 km, stare excepțională. Telefon 0744.304.767.
- **Vând Ford** KA 2001, aer condiționat, geamuri electrice, închidere centralizată, înmatriculat, 4100 Euro, urgent. Telefon 0722.327.526.
- **Vând Mercedes** 100 MB, an 93, motor 2400 D. Telefon 0745.252.479.
- **Vând Mercedes** Sprinter 208 CDI, mixt și remorcă 5 locuri + marfă, Stema, 750 kg. Telefon 0730.004.877.
- **Vând Mercedes** W124 200 D, an 1989 (taxi), preț negociabil. Telefon 0746.024.358.
- **Vând Opel** Astra 1,6 benz, Opel Campo papuc 1,7 diesel, Nissan Micra 1,0 preț negociabil. Telefon 0257/283042, 0746.890.636.
- **Vând Opel** Corsa, an fabricație 2002, DI 1,7 Euro 3, 2+1. consum 4l/100, înmatriculat. Preț 6000 Euro. Telefon 0723.652.462, 0722.315.672.
- **Vând Opel** Corsa. Telefon 0745.900.603.

Utilaje, unelte, industriale și agricole (40)

- **Vând Diferențial** nou complet pentru tractor U 650, plug cu șină, nou. Telefon 0744.555.327.
- **Vând tractor** 651M cu remorcă agricolă. 0723.538.172, 0752.292.728.
- **Vând tractor** U 650 cu remorcă, preț negociabil. Telefon 0728.578.893.

Piese, accesorii (42)

- **Vând piese** pentru buldozer. S 1500, S 650. Telefon 0726.253.412.

Garaje (43)

- **Vând garaj** din tablă. Telefon 255050.
- **Vând garaj** metalic, zona Intim, spate Bloc 1. Informații 0722.621.610.

Mobilier și interioare (47)

- **Vând colțar** extensibil, tapițerie pluș. Informații telefon 0257/232218.
- **Vând mobilier**, dormitor și cameră de zi. Vizibil după ora 16,00. Telefon 0727.951.318.
- **Vând corpuri** bucătărie, mobilă bucătărie, mască chiuvetă, masă, colțar bucătărie, dulap de haine, bibliotecă, comodă TV, taburеți, cuier, ladă papuci, birou pentru copii, masă calculator. Telefon 0744.552.140.

VÂND MOBILIER
BAR. Telefon 0745.544.544.

- **Vând pat** o persoană, pat matrimonial, tip Nekerman piele albastru, colțar, bucătărie. Telefon 0740.069.651.
- **Vând sufragerie** lemn masiv, vechime 20 ani, model MD 2600 intarzie mahon (masă ovală) 1,80 m, vitrină servantă, preț 35000 ron. Telefon 0730.222.632.

VÂND URGENT,
preț avantajos prin lichidare, mobilă combinată compusă din: dulap 2 uși, vitrină, masă extensibilă, 4 scaune, toaletă, 3 corpuri bibliotecă. Telefon 0357/416340, 0724.938.405.

Îmbrăcăminte,încălțăminte articole sport (52)

- **Vând rochii de mireasă calitate excepțională. Telefon 0744.142.749.**

Materiale de construcții (53)

ACASĂ ADUC
BALAST, NISIP, DUC MOLOZUL, ieftin, rapid, factură, județ, 0722.389.480, 0745.036.969.

ADUC BALAST,
NISIP, SORT, transport MOLOZUL, execut DEMOLĂRI. Telefon 0744.987.273., 0720.747.753.

VÂND EN-
gros FIER BETON FASONAT și NEFASONAT. Micalaca, 0257/219400, 0788.267.376.

VÂND NISIP,
BALAST, duc-ridic MOLOZUL, factură județ. Telefon 0257/255672, 0742.655.913.

VÂND NISIP
și BALASTRU și transport orice. Număr telefon 0748.394.107.

Electrocasnice (56)

- **Vând combină** frigorifică, congelator, ladă frigorifică, frigider, Calea Radnei 151. Telefon 0743.662.845.
- **Vând mașină** de spălat automată 299 Ron, Calea Radnei 151. Telefon 0743.662.845.

VINDEM IEFTIN
în rate: ELECTROCASNICE SECOND HAND, MAȘINI SPĂLAT, FRIGORIFICE, TELEVIZOARE, FRIGORIFICE COMERCIALE, MOBILIER, TERMOPANE. ROTARU LIPOVA, 0744.796.542.

Plante și animale, agroalimentare (57)

- **Cumpărăm animale** cu preț avantajos. Plata pe loc, 0753.272.248, 0744.243.480.

FAMILIA ING.
Cazan vinde POMI FRUCTIFERI, ARBUȘTI ORNAMENTALI, BUTAȘI, GARD VIU, SĂMÂNȚĂ LUCERNĂ, Dorobanți 173. Telefon 0257/535001, 0744.519.481.

FAMILIA SARUSI
din DOROBANȚI vinde POMI FRUCTIFERI, ARBUȘTI FRUCTIFERI, VIȚĂ de VIE, ARBORI și ARBUȘTI ORNAMENTALI, TRANDAFIRI. 0744.635.011, 0744.301.119.

- **Vând 2** vițele BR de 1 lună. Telefon 0748.879.118.
- **Vând 25** oi cu miei. Telefon 0745.325.245.
- **Vând baloți** paie. Informații Livada 170. Telefon 0742.775.118.
- **Vând bulbi** (cepe) gladiole albe. Telefon 0720.760.019.
- **Vând căței** de Schnauzer pitic alb. Telefon 0723.951.306

VÂND GRÂU
în Arad (300 kg) zona BENZINĂRIA AMARAD (Șega). Telefon 0729.456.699.

- **Vând paie** balot, 3 lei balotul, Arad. Telefon 0740.310.318.
- **Vând un** vițel și o vacă. Localitatea Șiria. Informații telefon 0744.151.805.

Vânzări diverse (103)

- **Grâu, dulap** nuc, casă pe colț. Telefon 0742.541.748.
- **Mașină de** cusut Singer, Kaiser (tip veche germană), preț foarte avantajos. Telefon 0742.627.005.

Primăria oraşului Chişineu Criş adresează salariatelor precum şi tuturor femeilor din oraşul Chişineu Criş şi satul apartinător Nădab cu ocazia zilei de 8 Martie, multă sănătate şi fericire alături de cei dragi!

Primar
Burdan Gheorghe

Viceprimar
Lusca Dumitru

(H-292098)

Ziua femeii, zi de sărbătoare

C.E.C.C.A.R.-ul cu mult drag oferă o floare
Şi sincere urări de fericire
Prosperitate, pace şi iubire
Colegelor! Iar viaţa să le fie
Un nesecat izvor de bucurie,
Succese-n munca lor să împlinească
Şi toate LA MULŢI ANI să ne trăiască!

Consiliul filialei Arad
a CORPULUI EXPERŢILOR CONTABILI ŞI CONTABILILOR AUTORIZAŢI DIN ROMÂNIA

(H-271836)

SC GARDENDO 2007 SRL
angajează pentru pepinieră:

- VÂNZĂTORI
- CHELNERIŢĂ

CERINŢE
- Studii liceale
- Cunoştinţe operare PC

CONSTITUIE AVANTAJ
- Cunoaşterea limbii maghiare
- Cunoştinţe de specialitate

OFERIM
- Pachet salarial motivant
- Transportul asigurat

Informaţii la telefon 0753-012 929
CV-urile se trimit la adresa: INFO@gardendo.ro

(H-285296)

EXPERT SPRL, lichidator judiciar al **SC DAVILA TRADING SRL**, anunţă vânzarea conform Legii 85/2006, prin licitaţie publică deschisă, cu strigare a următoarelor imobile deţinute de SC DAVILA TRADING SRL:

Magazin, bufet şi teren de construcţie cu spaţiu comercial aflate în INEU str. Ştefan cel Mare, nr. 24 A, înscris în CF 8318 al loc. Ineu, la preţul de **150.300 EURO.**

Teren şi construcţii aflate în INEU, Cartierul Traian, înscris în CF 8180 al loc. Ineu, la preţul de **90.540 EURO.**

Spaţiu comercial fără teren - aflat în Bocsig, nr. 82/A, înscris în CF 3134 al loc. Bocsig, la preţul de **17.010 EURO.**

Spaţiu comercial aflat în Bocsig, nr. 272, parter, înscris în CF 3128 al loc. Bocsig, la preţul de **23.940 EURO.**

Apartamentul nr. 42, în suprf. de 38 mp, situat în Pîncota, Str. Gării, bl. G1, înscris în CF 5459 al loc. Pîncota, la preţul de **9.900 EURO.**

Apartamentul nr. 18, et. II, în suprf. de 86 mp, situat în Arad, Str. Vârful cu Dor, nr. 40, înscris în CF 48209 al loc. Arad, la preţul de **58.950 EURO.**

Imobilele se vor valorifica individual. Preţurile menţionate nu conţin TVA. Garanţia pentru participare la licitaţie este de 10% din valoarea de pornire a imobilelor.Contravaloarea caietelor de sarcini pentru imobilele menţionate este de 100 RON fiecare.

Licitaţia va avea loc în data de 07.04.2008, ora 13,30 la sediul EXPERT SPRL, situat în Arad, str. D. Bolintineanu, nr. 5, jud. Arad. Caietul de sarcini poate fi achiziţionat zilnic, la sediul EXPERT SPRL din Arad, str. D. Bolintineanu, nr. 5, după data de 17.03.2008.În cazul în care imobilele nu se adjudecă la prima licitaţie, aceasta se va relua în data de 14.04.2008, la aceeaşi oră şi în acelaşi loc.Înscrierile, achiziţionarea caietelor de sarcini şi achitarea garanţiei de înscriere la licitaţie se pot efectua până în ziua licitaţiei, ora 13,30.

Relaţii la sediul EXPERT SPRL, tel. 0257/259740, d-na Molnar Adriana.

(H-283544)

SC West Eurotrans din Pecica
scoate la vânzare camioane Volvo şi Daf

angajează:

- Economist contabil cu studii superioare
- Conducători auto – profesionişti cu atestat
- Dispecere auto

Se oferă:
- condiţii deosebite de muncă
- salarizare deosebită

Informaţii la 0722.295.347, 468.010, 468.435

(H-245931)

S.C. TEHNODOMUS S.A.
Str. Petru Rareş, nr. 28 Grădişte

Angajează

CONTABIL

cu studii medii pentru evidenţă primară

Informaţii: tel. 276.775; 276.613; 276.618.

(H-291691)

Vindem macara hidraulică pe pneuri,
cu braţ telescopic, O&K,
producţie Germania,
an fabricaţie 1988, anul înregistrării 2006,
mecanism ridicare principal 21 tone.
Telefon 0357/101145.

(H-271991)

Societatea "ItalCase"
angajeaza:
maistru, subinginer sau inginer in constructii.
C.V.-urile se depun personal la adresa Arad, Calea Radnei, nr. 258, sau prin fax la nr. 0257-259925, e-mail: ital_case@yahoo.com
Pentru informatii suplimentare, rugam sunati la tel. 0720-222.452

(H-285334)

ANUNŢ

Consiliul local al oraşului Ineu,
cu sediul în Ineu, str. Republicii nr. 5, jud. Arad,
anunţă scoaterea la licitaţie publică deschisă cu strigare a unor imobile.

Denumirea şi sediul vânzătorului: Consiliul local al oraşului Ineu, cu sediul în Ineu, str. Republicii, nr. 5, jud. Arad;

Identificarea bunului imobil:
- teren de construcţie cu clădire infirmerie situat în Ineu, str. Roma nr. 2, înscris în C.F. nr. 5361 a localităţii Ineu, în suprafaţă de 1659 mp, preţul de pornire al licitaţiei este de 21.561,80 euro/imobil;
- teren de construcţie cu depozit de muniţie dezafectat situat în Ineu, str. Roma nr. 6, înscris în C.F. nr. 5361 a localităţii Ineu, în suprafaţă de 1813 mp, preţul de pornire al licitaţiei este de 26.226,90 euro/imobil;
- teren înscris în C.F. nr. 5361 a localităţii Ineu, în suprafaţă de 2137 mp, preţul de pornire al licitaţiei este de 8 euro/mp, respectiv 17.096 euro/parcelă;
- teren înscris în C.F. nr. 5361 a localităţii Ineu, în suprafaţă de 2515 mp, preţul de pornire al licitaţiei este de 9 euro/ mp, respectiv 22.635 euro/parcelă;
- 6 terenuri pentru construirea de locuinţe colective P+2 situate în Ineu str. Madrid nr. 2, nr. 4, nr. 6, nr. 8, nr. 10, nr. 12 cu suprafeţe cuprinse între 617 mp şi 651 mp, preţul de pornire al licitaţiei este de 19 euro/mp, respectiv cuprinse între 11.723 euro/parcelă şi 12.369 euro/parcelă;
- 7 terenuri pentru construirea de locuinţe unifamiliale (terenurile sunt amplasate în incinta fostei UM 01214), înscrise în CF nr. 5361 a localităţii Ineu, cu suprafeţe între 395 şi 552 mp, preţul de pornire al licitaţiei este de 9 euro/mp.

Locul, data şi ora începerii licitaţiilor: 26.03.2008, începând cu ora 10,00.

Locul, data şi ora până la care se pot depune cererile de participare la licitaţie: 25.03.2008, ora 16,00;

Garanţia de participare la licitaţie: 10% din valoarea minimă de pornire a licitaţiei pentru fiecare imobil/parcelă;

Taxa de participare la licitaţie: 150 lei;

Preţul documentaţiei de licitaţie: 150 lei;

Documentaţiile de licitaţii vor putea fi achiziţionate începând din data de 10.03.2008 de la sediul Primăriei Oraşului Ineu.

Datele de contact ale persoanei desemnate să dea relaţii suplimentare: i ing. Sima Radu, tel. 0257/511550.

PRIMARUL ORAŞULUI INEU
Ing. NICOLAE MEHELEAN

(H-286300)

SRAC Certificat Nr. 4063 ISO 9001
Societatea Română pentru Asigurarea Calităţii

PRIMĂRIA MUNICIPIULUI ARAD
• 310130 Arad - România • Bd. Revoluţiei 75 • tel.+40-57-281 850 • fax +40-57-253.842
• www.primariaarad.ro • pma@primariaarad.ro •

IQNet
The International Certification Network

Primăria Municipiului Arad organizează concurs în data de **08.04.2008**, ora 10.00 (proba scrisă) şi în data **10.04.2008**, ora 14.00 (interviul), în vederea ocupării funcţiei publice de conducere vacante de director executiv din cadrul serviciului public de interes local „Poliţia Comunitară Arad"

Condiţii generale: - *conform art. 54 din Legea nr. 188/1999 republicată 2 privind Statutul funcţionarilor publici;*

Condiţii specifice:

- studii superioare de lungă durată absolvite cu diplomă de licenţă;
- vechime în specialitate: minim 5 ani;
- cunoştinţe de operare pe calculator: Word, Excel: nivel mediu;
- fişă medicală port armă;
-aviz psihologic eliberat de cabinetul psihologic agreat de Primăria Municipiului Arad;
- fişă aptitudini eliberată de medicul de medicină a muncii aflat în relaţie contractuală cu Primăria Municipiului Arad

Dosarele de înscriere vor conţine următoarele acte:

- Formularul de înscriere la concurs;
- Curriculum vitae;
- Carnet de muncă, copie şi original sau adeverinţă care să ateste vechimea în muncă şi, după caz, în specialitate;
- Copia şi originalul fişei de evaluare a performanţelor profesionale individuale sau, după caz, recomandarea de la ultimul loc de muncă;
- Diploma de studii şi alte acte care atestă efectuarea unor specializări, copie şi original;
- Cazierul judiciar;
- Actul de identitate, copie şi original.
- Adeverinţă care să ateste starea de sănătate corespunzătoare;
- fişă medicală port armă;
- aviz psihologic eliberat de cabinetul psihologic agreat de Primăria Municipiului Arad;
- fişă aptitudini eliberată de medicul de medicină a muncii aflat în relaţie contractuală cu Primăria Municipiului Arad
- Declaraţie pe propria răspundere sau adeverinţa care să ateste că persoana care participă la concurs nu a desfăşurat activităţi de poliţie politică.

Data limită de depunere a dosarelor de înscriere este **27.03.2008**

Bibliografia se afişează la sediul instituţiei.

Relaţii suplimentare se pot obţine la numărul de telefon: 0257281850, int.162.

(293213)

Decese (75)

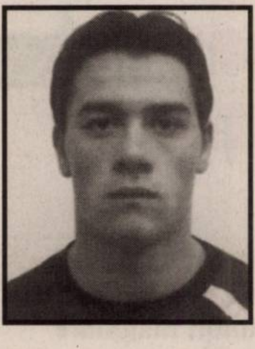

Cu adâncă durere în suflet anunţăm încetarea din viaţă într-un tragic accident a fiului nostru drag

GAL MARIUS,

la 20 de ani.

Înmormântarea va avea loc duminică 9 martie 2008, în Secusigiu la numărul 119.

Părinţii Florin şi Axenia Gal, fraţii Aurel, Tin, Didi, Nică, Daniela, Alina, Adela, Magda şi Mariana

Cu adâncă şi nemărginită durere anuţăm decesul prematur al iubitei noastre fiice, soră, cumnată şi mătuşă

JURCUŢA AURICA,

în vârstă de 59 de ani.

Înmormântatea va avea loc duminică, 9 martie 2008, ora 14.00,la Cimitiru Eternitatea.

Mama Sava Iuliana, sora Wolhrapp cu soţul şi fiica şi familia Semkovici

Cu adâncă durere în suflet anunţăm trecerea în veşnicie a celei ce a fost

JURCUŢA AURICA,

în vârstă de 59 ani.

Înmormântarea va avea loc duminică, 9 martie 2008, ora 14.00, la Cimitirul Eternitatea.

Soţul, fiul, nora şi nepoţii şi familia Ţentea

Cu moartea unui om se pierd multe, dar amintirea celui drag va rămâne veşnic în sufletele noastre. Cu adâncă durere anunţăm încetarea din viaţă a celui care a fost

DUMITRU BOBLEA.

Înmormântarea va avea loc astăzi, 8 martie 2008, ora 14.00, la Cimitirul Pomenirea. Dumnezeu să-l odihnească în pace!

Familia Boblea

Cu adâncă durere în suflet anunţăm decesul celui care a fost

ŞTEFAN LASZLO,

în vârstă de 79 de ani.

Înmormântarea va avea loc azi 8 martie 2008, orele 15 de la Capela Cimitirului din Dorobanţi.

Familia Laszlo

Cu adâncă durere în suflet vă anunţăm că a încetat din viaţă la 68 de ani cel care a fost soţ, tată, socru şi bunic

GAVRA CONSTANTIN.

Familia îndoliată, Gavra

Condoleanţe (110)

Suntem alături de familia Gal, la dispariţia prea timpurie a fiului lor

GAL MARIUS.

Dumnezeu să le mângâie sufletele greu încercate!

Florin şi Moni Gherle

Anunţurile de deces se publică GRATUIT!

Pierderea unei persoane foarte dragi îţi lasă în suflet un gol şi o durere nemărginită, cuvintele şi lacrimile nu pot şterge durerea însă ne rugăm bunului Dumnezeu să mângâie familia Gal, la plecarea în ceruri a fiului lor,

GAL MARIUS.

Vei rămâne mereu în sufletele noastre!

Ionică Gherle şi familia

Împărtăşim durerea familiei Gal în greaua încercare prin pierderea fiului lor

GAL MARIUS.

Sincere condoleanţe!

Familiile Pop şi Gal din Secusigiu

Cutremurătoarea veste a plecării atât de timpurii a încă unui slujitor al sănătăţii

dr. IOAN OANCEA,

ne-a acoperit de tristeţe sufletele, depăşind puterea noastră de a accepta o clară evidenţă: flăcările care ard intens se sting fără vreme. Nu vă vom uita nici noi, nici miile de pacienţi al căror prag l-aţi trecut. Condoleanţe familiei!

Cabinetele medicilor de familie din zona Sebiş

Medicii de familie din judeţul Arad deplâng dispariţia celui care a fost colegul lor

dr. OANCEA IOAN.

Dumnezeu să îl odihnească! Suntem alături de familia îndoliată.

Un pios omagiu celui care a fost

dr. OANCEA IOAN,

medic primar medicină generală,
fost director al Spitalului Sebiş.

Vom păstra în amintire anii în care am lucrat cu dumneavoastră.

Colectivul Spitalului Sebiş

Colectivul Colegiului Economic Arad este alături de colega noastră, doamna Gavra Daniela, în momentele grele pricinuite de decesul tatălui socru.

Suntem alături de colega noastră Horat Emilia la despărţirea de tatăl său drag.

Familiile Flonta şi Todoca

Un gând pios pentru amintirea celui ce mi-a fost şi i-am fost alături 16 ani de zile,

DUMITRU BOBLEA.

Veşnică amintire!

Mărioara

Comemorări (76)

Se împlineşte un an de când tatăl, socrul şi bunicul nostru, cel ce-a fost

RUJESCU GHEORGHE

şi-a încheiat misiunea pe acest pământ, lăsând în urmă lacrimi şi regrete. Parastasul va avea loc duminică, 9 martie, ora 12.00, la Biserica Ortodoxă Micălaca, str. Renaşterii.

Fiul Ghiţă, soţia Florina şi nepotul Călin cu Lucia, fiica Lenuţa, soţul Marian şi nepoata Mariana

O lumânare aprinsă, o rugăciune, o lacrimă şi un buchet de flori la împlinirea a 6 săptămâni de la trecerea în lumea celor drepţi a celui care a fost soţ, tată, socru şi bunic,

VULTURAR PETRU,

din Cicir.

Bunul Dumnezeu să-l odihnească în pace! Nu te vom uita niciodată!

Soţia, fiicele, ginerii şi nepoata

S-au împlinit şase săptămâni de la trecerea în nefiinţă a celei care a fost scumpa noastră soţie, mamă, soră şi bunică

PRODAN ELISABETA.

Dumnezeu să o odihnească în pace! Parasatasul va avea loc duminică, 9 martie, ora 11.30, la Biserica Ortodoxă din Grădişte. O vom purta veşnic în suflete!

Familia Prodan şi familia Negrilă

MIHAIELA KOLUMBAN

şase luni abia s-au scurs/Noi nu ne-am oprit din plâns/Te plângem seara, dimineaţa/Şi te vom plânge toată viaţa. Dumnezeu să te odihnească în pace. Parastasul în 9 martie 2008, ora 12.00 la Biserica din Aradul Nou.

Te plânge mama, tata, fiicele, fratele şi sora cu familiile lor

Astăzi, 8 martie, se împlinesc 7 ani de când moartea nemiloasă ne-a luat-o de lângă noi pe scumpa şi iubita noastră mamă, bunică şi străbunică

OLGA GAVRILESCU,

respectiv 5 ani de lacrimi şi durere, de când draga noastră soră, cumnată şi mătuşă

ELIZA FRĂSINA

ne-a părăsit pentru totdeauna lăsând în urma ei jale şi durere. Parastasul de pomenire va avea loc duminică, 9 martie 2008, ora 12.00, la Biserica Ortodoxă din Grădişte. Dumnezeu să vă odihnească în pace!

Familiile Bocancea şi Sopon

Cu adâncă durere în suflet amintim că se împlinesc 6 săptămâni de la plecarea dintre noi a celei mai bune soţii şi mătuşă iubitoare

ISAC SILVIA.

Parastasul şi sfinţirea crucii va avea loc duminică, 9 martie 2008, ora 16.00. la Cimitirul Micălaca. Dumnezeu să o odihnească în pace!

Soţul Alexa şi nepoata Lenuţa

www.Doliu.ro
Un ultim omagiu celor plecaţi dintre noi...

În aceste zile ale lui martie, se împlinesc 26 ani de la decesul celei ce a fost, cea mai bună mamă și bunică

MARIȘ FLOARE,

și 1 an de la decesul celui ce a fost, cel mai bun tată și bunic

MARIȘ GHEORGHE.

Cât ați trăit v-am iubit, cât vom trăi vă vom plânge. Veți rămâne veșnic în sufletele noastre! Nu vă vom uita niciodată! Dumnezeu să vă odihnească în pace!

Copiii și nepoții

Se împlinesc trei ani de zile de când scumpa noastră soție și mamă

RIVIȘ DORINA MARIA

a plecat dintre noi. Dumnezeu s-o odihnească în pace!

Soțul Ghiță și fiica Karina

DORINA,

pe 9 martie se împlinesc 3 ani de când tu ai plecat/Cu dor și jale ne-ai lăsat/Trei ani s-au scurs/ Noi nu ne-am oprit din plâns/Plângem seara și dimineața/Și te plângem toată viața/Din lacrimi am făcut izvor/Nu mai putem de al tău dor.

Pe veci nemângâiați, ticu, mica, sora, frații, cumnații și nepoții

---

În ziua de 9 martie se împlinesc 4 ani de durere în suflet și dor nestins, de când iubita mea mamă

CATIȚA DINCULESCU

m-a părăsit pentru totdeauna, după o scurtă, dar grea suferință. Dumnezeu s-o odihnească în pace! Te voi iubi mereu și nu te voi uita niciodată.

Fiica Viorica

Pe 15 martie se împlinesc 2 ani de la moartea tatălui nostru

CIOCHINĂ IOAN,

din Șoimoș-Lipova,

lăsând în sufletele noastre multă durere, tristețe și un gol imens. Noi cei rămași în urmă ne plecăm frunțile și genunchii rugându-L pe bunul Dumnezeu să-ți ierte păcatele și să-ți dea odihnă veșnică! Parastasul va avea loc duminică, 9 martie, la Biserica Ortodoxă din Șoimoș.

Te plâng neîncetat, fiica Any, fiul Nelu și nepoții

Pios omagiu la împlinirea a 15 ani de la despărțirea de dragul nostru

STOICA IACOB.

Familiile Bota și Stoica

Preluarea anunțurilor pentru următoarea zi se face până la ora 16.00

O rugăciune către Dumnezeu, lacrimi, flori și veșnică amintire la 4 ani, de la plecarea dintre noi a nepoatei

CORINA

și surorii noastre

VICTORIA.

Dumnezeu să vă odihnească!

Familia

Se împlinesc 2 ani de la decesul iubitului nostru soț, tată, frate și bunic

HEGYI JAKAB.

Familia îndurerată

- **Mobilier sufragerie**, covoare, frigidere, vitrină frig. Telefon 0730.188.282.
- **Sobă gătit**, plită dublă, cuptor din teracotă, comandă, transportabilă. 0722.618.177.
- **Sufragerie Regence**, pictură în ulei, 195x 94. Telefon 0357/423665
- **Șaretă, negociabil**. Telefon 0749.196.930.

VÂND
AFACERE, CLUB DE NOAPTE. Telefon 0745.544.544.

Vânzări electro (104)

ABSOLUT:
SUPER OFERTĂ! Vindem CASE MARCAT FISCALE, CÂNTARE ELECTRONICE, str. Ineului 29. Telefon 0257/ 338300, 0745.669.550, 0728.146.751. Plata și în rate.

Cumpărări diverse (108)

ACHIZIȚIONEZ OBIECTE
(peste 60 ani), indiferent de stare: mobilier, tablouri, rame, oglinzi, candelabre, fier forjat, monede, decorații, vederi, covoare, jucării, statuete, fructiere, tăvi, etc. Telefon 0357/ 800479, 0722.825.518.

- **Acțiuni Banat**-Crișana, Frigorifer, Arconserv, Lipomin, Fondul Proprietatea. Telefon 0723.583.755, 0357/800208.
- **Colecționar cumpăr mașini de cusut mărci germane Singer, Kaizer, Nauman, Adria, Durkop etc, ofer între 45000-98000 Eu. Telefon 0749.791.265.**

PENE VECHI-
noi, fier, baterii, cupru, alame, preț bun, 0741.689.068

PENE VECHI,
noi, fier vechi, preț convenabil. Telefon 0357/428064, 0745.983.893.

Pierderi (62)

- **Pierdut autorizație** de funcționare cu nr. 002454/9.01.2004, eliberată de Primăria Arad, pe numele Vlad Ileana Cristina. O declar nulă.

PIERDUT CERTIFICAT
DE ÎNREGISTRARE FISCALĂ F02/285/ 1992, CUI RO 1698530. Îl declar nul.

PIERDUT CUI
la SC ITO UNITED CHANGE SRL, eliberat de ORC Timiș sub nr. J35/3281/ 2007 având CUI 22362532. Îl declar nul.

Citații (63)

NUMIȚII KOSZTOR
IANOȘ și KOSZTOR IMRE cu ultimul domiciliu cunoscut în Arad, str. Castor, nr.3, județul Arad sunt chemați la Judecătoria Arad în data de 26.03.2008, camera 215, în dosar nr. 730/55/2008 pentru uzucapiune.

PÂRÂTA COTORA
Maria este citată la Judecătoria Ineu la data de 12.03.2008 în proces cu reclamantul Pădurean Roman, pentru divorț.

RAȘCA MICULIȚ
MARIA, născută în sat Păiușeni, comuna Chisindia este chemată în judecată pentru fond uzucapiune la Judecătoria Gurahonț, în dosarul 266/2008, în 10.03.2008, ora 9.00, camera 2.

SE CITEAZĂ
la Judecătoria Arad pentru termenul din 10 martie 2008, numiții Zambori Terezia și Zambori Gligor cu ultimul domiciliu cunoscut în Pecica nr. 1994, dosar 380/55/2008, în proces cu Fekete Iosif pentru uzucapiune.

SE CITEAZĂ
pârâtul Borel Iosif la Judecătoria Arad pentru ziua 13.03.2008, ora 8,30, sala 145 în proces cu Bora Elisabeta în dosar civil 1278/2005 având obiect drept uzucapiune radiere.

Licitații (64)

CONSUMCOOP NĂDLAC
scoate la licitație publică spre vânzare spațiul comercial central în suprafață de 105 mp. Licitația va avea loc în data de 20.03.2008. În caz de neadjudecare, licitația se va relua în fiecare zi de joi. Informații și caietul de sarcini la Consumcoop. Telefon 0257/474381.

LA DATA
de 13 martie 2008 ora 12, se va vinde la LICITAȚIE PUBLICĂ imobilul situat în Vinga 1402 județul Arad în suprafață de 4012 mp cu prețul de strigare de 148750 lei. LICITAȚIA se va ține la sediul biroului executor judecătoresc Popescu Virgil din Arad, str. Blajului nr. 2-4 (vis-a-vis de tribunal).

Apeluri (65)

P.F.
Cosma Aurel, cartier Pestișu Mare, nr. 196, Hunedoara, anunță elaborarea primei versiuni a Planului Urbanistic Zonal - „Ansamblu de locuințe individuale, DN 79" și declanșarea etapei de încadrare pentru obținerea avizului de mediu. Consultarea primei versiuni a Planului urbanistic Zonal se poate realiza la S.C. Proiect Arad S.A, localitatea Arad, str. B-dul Decebal, nr. 1, zilnic între orele 8,00-16,00. Comentariile și sugestiile se vor transmite în scris la sediul ARPM Timișoara, str. Amurgului, nr. 1, jud. Timiș/APM Arad, B-dul Dragalina nr. 16, jud. Arad, în termen de 15 zile calendaristice de la data ultimului anunț.

Matrimoniale (69)

DOMNI SERIOȘI
căutăm DOAMNE, D-ȘOARE pentru relații de prietenie, până în 30 de ani, fără obligații. Relații la 0731.204.627.

Prestări servicii (72)

ACOPERIȘURI, CASE
LA ROȘU, prețuri promoționale. Telefon 0722.735.566.

ACORD GARANȚIE
1 an REPARAȚII MAȘINI SPĂLAT, 259146, 0744.241.398, 0357/401569.

ACUM EXECUTĂM:
CONSTRUCȚII CASE, FINISĂRI, TENCUIELI, FAIANȚĂRI, RIGIPSĂRI ȘI PARCHETĂRI. Seriozitate și calitate! Telefon 0746.111.235, 0744.115.374.

EXECUTĂM CASE
în roșu, renovăm INTERIOARE-EXTERIOARE, montăm RIGIPS, reparații ACOPERIȘURI, convenabil. Telefon 0753.404.668.

EXECUTĂM DIN
MARMURĂ și GRANIT PERVAZE, TREPTE, PULTURI. Telefon 0744.556.705, 0257/272445.

EXECUTĂM GĂURI
BETON, DEMOLĂRI, LUCRĂRI CASNICE, AMENAJĂRI SPAȚII VERZI, etc. Telefon 0765.257.753.

INSTALĂM APARATE
AER CONDIȚIONAT pentru toate tipurile de construcții, 0728.856.959, 0728.856.992.

ROTARU-
LIPOVA execută - TERMOPANE, MOBILIER, TAPIȚERIE, plata în rate, 0744.796.542.

SC EXECUTĂ
ACOPERIȘURI LINDAB, ȚIGLĂ, CASE LA CHEIE, IZOLAȚIE, JGHEABURI, 0357/ 434424, 0742.646.039.

ȘCOALĂ ȘOFERI
Europeană ABCDE la prețuri românești. Telefon 255445, 0723.397.404.

romjob.ro
PORTAL NATIONAL DE LOCURI DE MUNCA

Oferte locuri de muncă (74)

SC STYROPAN VEST SRL,
angajează:
RESPONSABIL cu MANAGEMENTUL CALITĂȚII, CONTABIL, FACTURIȘTI și PERSOANĂ pentru CURĂȚENIE.
Se acceptă tineri absolvenți.
Informații: str. Ogorului, nr. FN.
Telefon 0753.090.424, 0257/213536, fax 0257/213537, e-mail: iustin.sodinca@black-max.ro

SC NICE SPORTSWEAR SRL
cu sediul în Arad, str. Feleacului, nr. 1
angajează
FEMEIE de SERVICIU.
Informații telefon 270061.

SC TABITA-TOUR
angajează:
CONTROLOR TRAFIC. Cerințe: studii medii, permis cat. B, domiciliul în Arad, și ȘOFER cat. D+E cu domiciliul în Arad pentru curse interne. Telefon 0749.996.403, e-mail: controlzah@yahoo.com.

SC CBA BANAT SRL
angajează
ASISTENT MANAGER. Cerințe: experiență și bune cunoștințe de operare PC. Relații telefon 0729.024.360 și 0257/216952.

SC EURO VEST TRANSIT SRL
service Ford Transit,
angajează MECANICI, TINICHIGII, ELECTRICIENI AUTO, ȘOFER PLATFORMĂ TRACTARE, 0722.251.557.

C.S. „BALLROOM DANCE"
angajează prin concurs
COREGRAF DANS SPORTIV.
Înscrierile telefon 0740.470.709 până 6.03.2008. Concursul în 7.03.2008 Teatrul de Stat etaj III, 10,00. Condiții: diplomă studii superioare, Curriculum vitae.

PUB GAIYA
angajează
BARMANI.
Informații la 0730.227.755.

AJVPS ARAD,
organizează în 17.03.2008, ora 10, la sediul din Arad str. Mărășești 6, concurs pentru ocuparea a două posturi de PĂDURAR, a două posturi de PĂDURAR VÂNĂTOARE, pentru filiale Lipova și Criș.
Informații telefon 250412.

SC B&B ACCESORIES
producție marochinărie,
angajează:
CONTABIL.
Informații la: str. Câmpul Liniștii, nr. 1/A, corp D (intrare strada Turdei), office@bbacc.ro. Telefon 0357/101090, fax 0257/274010.

AGENȚIA PENTRU
DEZVOLTARE REGIONALĂ VEST scoate la concurs pentru Biroul Teritorial Arad postul de: INSPECTOR IMPLEMENTARE PROIECTE PROGRAM OPERAȚIONAL REGIONAL.Concursul va avea loc în data de 20 martie 2008, la sediul ADR Vest din Timișoara,(str.Proclamația de laTimișoara, nr. 5, et. 1, ap. 22). Dosarele de concurs se depun la sediul ADR Vest din Timișoara până marți, 18 martie 2008. Informații suplimentare și bibliografia de concurs pot fi obținute de la secretariatul ADR Vest (tel&fax: 0256/491981, 491923) sau de pe pagina web a agenției (www.adrvest.ro). Persoană de contact: Călin Chirfot - Consultant Resurse Umane.

ALIMENTARĂ AUTOSERVIRE
angajăm VÂNZĂTOARE și CASIERE. Telefon 212211 sau 0722.361.654.

ANGAJĂM 1
VÂNZĂTOR, 1 MUNCITOR NECALIFICAT, 2 TÂMPLARI cu calificare. Informații la telefon 214633 sau 254457.

ANGAJĂM AGENȚI
DISTRIBUȚIE cu experiență (produse alimentare). Informații 0357/412323, 0722.457.439.

ANGAJĂM ASISTENTĂ
MEDICALĂ, cabinet medic familie. Se acceptă și studente, ultimul an, 0744.618.106, 0357/424700.

ANGAJĂM ASISTENTĂ
MEDICALĂ la CABINET MEDICAL în Arad. Telefon 231001.

ANGAJĂM BARMAN-
OSPĂTAR. Telefon 257002.

ANGAJĂM BARMANI,
OSPĂTARI. Telefon 0257/275368, 0722.739.441.

ANGAJĂM
BRUTAR doar cu experiență. Telefon 0742.218.693.

ANGAJĂM BUCĂTAR,
OSPĂTAR, MUNCITOARE NECALIFICATĂ, DACTILOGRAFĂ. Telefon 0357/800320, 280972.

ANGAJĂM BUCĂTAR,
PIZZER și VÂNZĂTOARE pentru FAST FOOD, salariu avantajos. Telefon 0724.833.091.

ANGAJĂM BUCĂTAR-
PIZZER și VÂNZĂTOR în fast-food Kaufland. Salariu avantajos, 0724.833.091.

ANGAJĂM CAMERISTĂ
pentru PENSIUNE TURISTICĂ. Telefon 279398.

ANGAJĂM CASIER
VALUTAR, salar atractiv. Telefon 0722.336.204.

ANGAJĂM CONFECȚIONERE
pentru CUSUT TAPIȚERIE. Condiții bune, salarizare bună, bonuri, abonament. Telefon 0722.592.530.

ANGAJĂM CURIER,
cu mașină proprie. Relații la telefon 0728.732.998.

ANGAJĂM FEMEIE
DE SERVICI pentru Brutărie vârsta 30-45 ani. Telefon 0745.238.835.

ANGAJĂM FEMEIE
DE SERVICIU din Arad. Telefon 0728.264.004, 256155.

ANGAJĂM FEMEIE
pentru BUCĂTĂRIE (meniuri tradiționale). Telefon 0724.501.777.

ANGAJĂM ÎNGRIJITOARE-
EDUCATOARE pentru copii la casă de tip familial în Vladimirescu. Condiții deosebite. Informații la telefon 0257/514237; 0729.039.014.

ANGAJĂM ÎNGRIJITOARE
CURĂȚENIE, 2 ore/zi. Informații telefon 214921.

ANGAJĂM LĂCĂTUȘI
și STRUNGAR, serioși cu experiență. Telefon 0744.619.691.

ANGAJĂM LĂCĂTUȘI
și SUDORI pe ȘANTIER pentru lucru la înălțime. Telefon 280669.

ANGAJĂM LUCRĂTORI
COMERCIALI și MUNCITORI NECALIFICAȚI pentru depozit. Telefon 0724.501.777.

ANGAJĂM MASEUZĂ
cu experiență pentru SALON MASAJ în incinta hotelului Continental Astoria. Salar atractiv. Limbi străine constituie avantaj. CV la sediu. Telefon 0722.231.227, 0743.484.093.

S.C. ARCONS SECURITY S.R.L.

Arad, str. Ştefan Augustin Doinaş nr. 14-16
(Zona Piața Mihai Viteazu)

Angajează: AGENȚI PAZĂ - bărbați şi femei

- absolvenți minim 8 clase
- posesori certificat şi atestat de calificare profesională ca agent pază
- doritorii necalificați profesional pot urma cursurile organizate în cadrul societății
- salarizare motivantă

Informații zilnic între orele 8,00-16,00.
Telefon 0257/254.417, 0728.828.649, 0728.828.653.

(H-279442)

EXPERT SPRL, lichidator judiciar al SC DAVILA TRADING SRL, anunță vânzarea conform Legii 85/2006, prin licitație publică deschisă, cu strigare a unor autoturisme Dacia, an fabricație 2001 şi 2002.

Garanția pentru participare la licitație este de 10% din valoarea de pornire a bunurilor.Taxa de participare la licitație este de 50 RON.Lista cu autoturismele poate fi consultată la sediul EXPERT SPRL, din Arad, str. D. Bolintineanu, nr. 5.

Licitația are loc în fiecare joi, ora 12.00 la sediul EXPERT SPRL din Arad.

Taxa de participare şi achitarea garanției de participare la licitație se pot efectua până la data licitației, ora 12,00.

Relații la sediul EXPERT SPRL, tel. 0257/259740, d-na Molnar Adriana.

(H-283544)

CRIMBO
GAS
GIURGIU

SC CRIMBO GAS GIURGIU SRL

punct de lucru Arad

angajează

Şofer cat. C

- pentru distribuție butelii
- experiență minimă 3 ani
- atestat ADR reprezintă avantaj

CV-le se depun la fax 0257/514514 pînă în data de 21.03.2008, sau e-mail crimboa@yahoo.com.
Doar pesoanele selecționate vor fi contactate.

(H-269443)

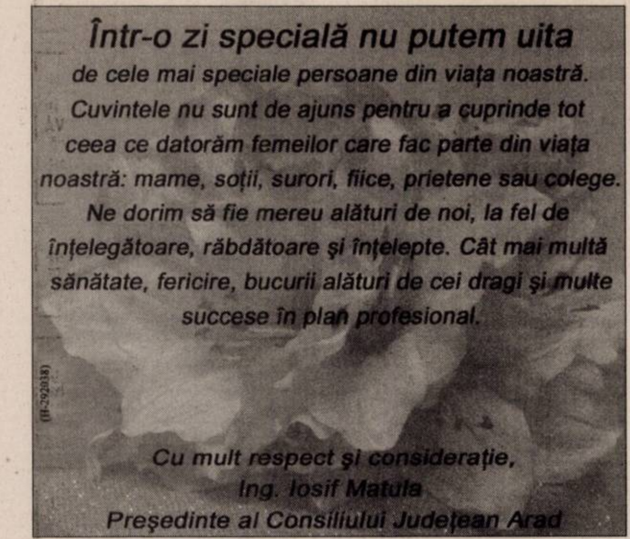

Într-o zi specială nu putem uita de cele mai speciale persoane din viața noastră. Cuvintele nu sunt de ajuns pentru a cuprinde tot ceea ce datorăm femeilor care fac parte din viața noastră: mame, soții, surori, fiice, prietene sau colege. Ne dorim să fie mereu alături de noi, la fel de înțelegătoare, răbdătoare şi înțelepte. Cât mai multă sănătate, fericire, bucurii alături de cei dragi şi multe succese în plan profesional.

Cu mult respect şi considerație,
Ing. Iosif Matula
Preşedinte al Consiliului Județean Arad

(H-292038)

Felicitări (67)

Cu ocazia împlinirii vârstei de 4 anișori urează

LA MULȚI ANI

pentru

MANOLACHE DENISA MARIA

părinții Costel și Mimi, bunu' Pavel, mama Tatiana și unchiul Marcel. Multă fericire și sănătate.

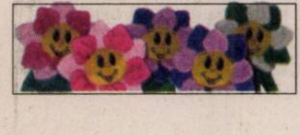

20 de trandafiri roșii și un călduros

LA MULȚI ANI

pentru verișoara noastră

MĂDUȚA IRINA

cu ocazia zilei de naștere.

Te pupăm: Ovidiu și Liviu din Germania.

BINECUVÂNTATĂ FIE ziua de 8 martie când ai apărut în viața noastră și ne-ai adus bucurie, acum la împlinirea a 3 anișori, îți dorim multă sănătate bucurie și o copilărie fericită, dragă

EDY FIGLER,

de la Nagy și Api.

PRIMĂRIA ORASULUI INEU
ureazătuturor doamnelor şi domnişoarelor un 8 Martie cât mai frumos, sănătate, fericire şi numai împliniri alături de cei dragi
LA MULȚI ANI!!!

Primar
Mehelean Nicolae

Viceprimar
Leucuția Ioan

BRICO STORE

TOTUL PENTRU CASĂ ŞI GRĂDINĂ

BRICOSTORE recrutează pentru MAGAZINUL ARAD:

Lucrători comerciali
Casieri(e)

Candidatul ideal:

- studii medii finalizate;
- experiență profesională minim 6 luni în domeniu constituie un avantaj;
- cunoştinţe operare pc (Ms Office) la un nivel mediu;
- cunostinte tehnice
- persoană sociabilă, serioasă, responsabilă, spirit de echipă.

Persoanele interesate îşi pot depune cv-ul pe adresa de email: resurseumane@bricostore.ro sau la fax: 021.404.41.00 sau puteti veni direct în magazinul nostru : Calea Aurel Vlaicu nr. 296, Arad.

(H-284779)

CU OCAZIA ZILEI DUMNEAVOASTRĂ,
mamă, soție, fiică, bunică, primiți un gând bun
și urări de sănătate, bucurii, împliniri, personale
și profesionale.
Primăria orașului Nădlac vă urează un călduros

LA MULȚI ANI!
Cu deosebită considerație

Primar
Ciceac Vasile

Viceprimar
Vaş Ladislau

Companie intermediere servicii financiare, colaborand cu un important grup financiar din Romania doreste angajarea unui:

Office Consultant

Descrierea postului:

- Promoveaza produsele bancare si de asigurari si ofera service post vanzare de calitate clientilor;
- Contribuie la cresterea portofoliului, prin identificarea de noi clienti;
- Participa activ la realizarea obiectivelor calitative si cantitative ale echipei si la atingerea target-ului de vanzari.

Te asteptam sa te alaturi echipei noastre daca:

- Ai abilitati de comunicare si relationare bine dezvoltate;
- Ai incredere in capacitatea ta de a atrage clienti noi si de a construi relatii pe termen lung cu acestia;
- Ai experienta in vanzari (constituie un avantaj)
- Ai studii superioare (de preferat stiinte economice)

Asteptam CV-ul tau la: E-mail: dan_orodan@yahoo.com; Tel. 0722 646 094

(h-284470)

SC TEBA INDUSTRIES SA ureazăun sincer LA MULȚI ANI tuturor angajatelor societății. Fie ca toate împlinirile frumoase, sănătatea şi spiritul acestei zile să vă insoțească pretutindeni!!

SC RUSU SRL

executăm intalaţii de calitate cu fitinguri press

încălzire herz henco
sanitare viega comap
electrice gewiss siemens legrand

Informaţii tel: 0745.61.41.54

(H-251148)

Sc Cotta Internațional SRL

firmă mixtă Română Elvețiană

selecționează personal

- **TAPIȚERI CALIFICAȚI**
- **TINERI ABSOLVENȚI** în vederea calificării în meseria de tapițer
- **MUNCITORI NECALIFICAȚI** pentru sectorul lipit

Pentru secția de Croitorie:

- operator masină automată de spanuit
- operator cutter automat
- croitori
- manipulanți

Pentru secția de poliuretan:

- maşinişti debitat burete

Cerinte:

- seriozitate , program în două schimburi

SE OFERĂ:

- salarizare atractivă,
- condiții deosebite de muncă,
- bonuri de masă,
- transport gratuit.

CEI INTERESAȚI SUNT RUGAȚI SĂ SE PREZINTE LA SEDIUL SOCIETĂȚII DIN ARAD STR BICAZ 1-5 (INTRAREA DIN ALEEA MUNCII), ZILNIC ÎNTRE ORELE 8.00 -16.00

(H-250565)

Primăria Comunei Şimand
Ziua aceasta să fie un prilej de bucurie pentru toate femeile, să simțiți mai puțin apăsarea grijilor şi să vi se umple sufletul de căldura primăverii.

LA MULTI ANI
tuturor femeilor urează

Primar
Morosteş C-TIN

Viceprimar
Anghelescu Minodor

ANUNȚ

Consiliul Județean Arad organizează concurs în data de 24.03.2008, ora 10,00, pentru ocuparea postului vacant de referent TP IA din cadrul Serviciului Administrativ al Direcției Administrație Publică.

Bibliografia, condițiile de participare, conținutul dosarului şi alte informații se obțin la Biroul Gestiune Resurse Umane din cadrul Consiliul Județean Arad, camera 54 B, telefon 281600, interior 1308.

Dosarele de înscriere se depun până în data de 19.03.2008, ora 12, la Biroul Gestiune Resurse Umane .

PREŞEDINTE,
ing.Iosif Matula

(H-292038)

ANGAJĂM MUNCITORI
în construcții CALIFICAȚI și NECALIFICAȚI. Telefon 0747.212.080, 0723.848.352.

ANGAJĂM MUNCITORI
ÎN CONSTRUCȚII, pentru finisaje interioare exterioare. Telefon 256189.

ANGAJĂM MUNCITORI
NECALIFICAȚI încărcat, descărcat materiale construcții. Telefon 0744.165.466, 284460.

ANGAJĂM MUNCITORI
pentru MONTAT TÂMPLĂRIE PVC, ROLETE, JALUZELE. Necesită experiență. Telefon 0770.366.494.

ANGAJĂM
OPERATORI DATE PC și 3 PROGRAMATORI PC, domeniul financiar-bancar. Oferim curs limba italiană, oportunitatea dezvoltării profesionale și personale. CV: cariera@gruppomol.it, 0741.743.766.

ANGAJĂM PAZNIC
și ÎNGRIJITOR VESTIAR. Telefon 270079.

ANGAJĂM PERSONAL
CALIFICAT în TÂMPLĂRIE ALUMINIU. Condiții, salarizare deosebite. Informații 0745.187.965 și 0724.230.613.

ANGAJĂM PERSONAL
la FAST FOOD (KEBAB). Condiții avantajoase. Telefon 213271, 0744.508.658.

ANGAJĂM PERSONAL
pentru CONFECȚIONAT RULOURI, fără limită de vârstă. Informații telefon 0257/281590 sau str. A. Șaguna nr. 122.

ANGAJĂM RECEPȚIONER
în domeniu hotelier, cu sau fără calificare, 0740.830.819.

ANGAJĂM SECRETARĂ.
Cerințe: limba franceză, cunoștințe PC și contabilitate primară, 0753.272.248.

ANGAJĂM ȘOFER
cu experiență pe camion transport local Arad. Telefon 0257/213199.

ANGAJĂM ȘOFER
de TIR pentru cursă externă, 0753.272.248.

ANGAJĂM ȘOFER
DISTRIBUȚIE PÂINE cu experiență și BRUTAR. Telefon 0744.236.146.

ANGAJĂM ȘOFER
TIR cu atestat și experiență, TRACTORIST și IFRONIST. Telefon 0724.501.777.

ANGAJĂM ȘOFERI
cu experiență pentru extern pe camioane de 20 tone. Telefon 0729.885.977.

ANGAJĂM TÂMPLARI
pentru MOBILIER din PAL. Telefon 0257/259381, între orele 08.00-17.00.

ANGAJĂM TÂNĂRĂ
serioasă nefumătoare pentru Pensiune din Micălaca, 0744.789.600.

ANGAJĂM URGENT
BUCĂTAR calificat, 3 FETE pentru KEBAB. Rugăm seriozitate și igienă. Telefon 0731.204.627.

ANGAJĂM URGENT
tânără pentru AJUTOR BUCĂTĂRIE. Telefon 0729.059.850, 0729.059.230.

ANGAJĂM VÂNZĂTOARE
pentru alimentara NONSTOP. Nu contează vârsta sau calificarea. Telefon 280809.

ANGAJĂM VÂNZĂTOARE
pentru Kebab. Telefon 0744.607.088.

ANGAJĂM
ZIDARI, DULGHERI, ZUGRAVI. Telefon 0723.291.873.

ANGAJĂM: CONSILIER
VÂNZĂRI AUTO, - GESTIONAR PIESE AUTO, - CONTABIL, -PORTAR, -ȘOFER TAXI, -MECANICI AUTO, -TINICHIGI AUTO, -VOPSITORI AUTO. Informații 275650, 227056.

ANGAJEZ 2
BARMANE cu experiență, zona Boul Roșu. Telefon 0723.600.451.

ANGAJEZ ASISTENT
FARMACIE cu experiență în domeniu. Telefon 0744.784.910.

ANGAJEZ BARMANĂ,
pentru bar non-stop. Telefon 0740.023.924., 0744.921.362.

ANGAJEZ CONFECȚIONERĂ
pe mașină liniară, salar atractiv. Telefon 0723.855.282.

ANGAJEZ FEMEI
DE SERVICIU, salar atractiv. Telefon 0723.660.811.

ANGAJEZ FEMEI
serioase pentru curățenie scări de bloc și magazin .Telefon 0740.231.831., 0727.306.016.

ANGAJEZ FEMEIE,
45-55 ani pentru Menaj. Telefon 0724.217.704.

ANGAJEZ
INSTALATOR SANITAR calificat, 243176, 0744.471.933.

ANGAJEZ LĂCĂTUȘ
CONFECȚII METALICE. Experiență minim 3 ani. Carnet de conducere cat. B. Telefon 0746.174.402.

ANGAJEZ MAISTRU
ÎNTREȚINERE, AGENT VÂNZĂRI, ȘOFER TIR. Telefon 0722.962.123, 0257/289110.

ANGAJEZ MAȘINISTE
pentru TRIPLOK și UBERDECK, 0740.040.325.

ANGAJEZ MECANIC
UTILAJE - BULDOEXCAVATORIST, posesor permis, salar occidental. Telefon 0746.101.348.

ANGAJEZ NECALIFICAT
pentru LIPIT CANTURI, cunoștințe Tâmplărie. Telefon 0742.621.387.

ANGAJEZ OPERATOR
UTILAJ NEUTRALIZARE DEȘEURI MEDICALE. Condiții de salarizare foarte bune. Telefon 0740.010.106.

ANGAJEZ OSPĂTARE.
Telefon 0753.420.268.

ANGAJEZ PERSOANĂ
serioasă pentru postul de VÂNZĂTOARE PRODUSE ALIMENTARE. Telefon 0745.252.510, 0743.172.020.

ANGAJEZ RECEPȚIONERĂ.
Informații la telefon: 0257/289154

ANGAJEZ ȘOFER
PROFESIONIST cu experiență pentru intern și internațional, cumpăr urgent corpuri inox pentru bucătărie restaurant. Telefon 0747.898.888.

ANGAJEZ ȘOFER
PROFESIONIST internațional, camionetă 7,50 tone, 0727.722.533.

ANGAJEZ ȘOFER
PROFESIONIST, preferabil pensionar, pentru activitate interior. Telefon 0745.003.019.

ANGAJEZ ȘOFERI
PROFESIONIȘTI cu experiență în trafic internațional. Telefon 0744.566.424.

ANGAJEZ VÂNZĂTOARE MAGAZIN
ABC pentru weekend și program normal. Telefon 0741.431.451.

ANGAJEZ VÂNZĂTOARE
MAGAZIN COPII. Interviul 11.03.2008, ora 15.00, str. Dobrogeanu Gherea 26.

ANGAJEZ VÂNZĂTOARE
pentru magazin de haine, vârsta maximă 30 ani. Informații la telefon 0740.065.875.

ANGAJEZ VÂNZĂTOR
GESTIONAR cu experiență. Telefon 0722.983.076, fax 0257/276858.

C.S.S. Gloria
organizează concurs pentru ocuparea postului de SECRETARĂ. Relații telefon 251059.

CAFENEA CENTRALĂ
din Arad angajează BARMANE TINERE, cunoașterea limbii maghiare constituie avantaj. Telefon 0732.263.828.

CAUT BONĂ
pentru FETIȚĂ 2 ANI. Maghiară nivel mediu. Arad, Vlaicu. 0728.926.266 sau 0728.926.264, după ora 16.

CAUT COLABORATORI!
PRODUCĂTOR DE FLORI LA GHIVECI caut colaboratori din orașe și sate pentru desfacere în magazine, piețe sau la domiciliu. Ofertă avantajoasă. Telefon 0744.577.942.

CAUT FAMILIE
SERIOASĂ de ÎNGRIJIT GOSPODĂRIE FERMĂ Pâncota. Telefon 0744.396.182.

CAUT FEMEI
și BĂRBAȚI pentru muncă cu contract în UNIUNEA EUROPEANĂ. Telefon 0257/211321, 0746.905.871.

FABRICĂ ÎNCĂLȚĂMINTE
angajează personal cu experiență pentru: CROI PIELE, SUBȚIAT-ȘTAMPILAT, MANUAL, MAȘINISTE CHEIȚĂ și OPERATOR CALZERĂ. Telefon 272240, 212928

FIRMĂ CONSTRUCȚII
angajăm MUNCITORI NECALIFICAȚI. Telefon 0743.295.529.

FIRMĂ DE
CONSTRUCȚII angajăm FAIANȚORI, GRESIORI. Telefon 0742.912.456.

FIRMĂ DE
CONSTRUCȚII angajează ZUGRAVI. 0726.232.102.

FIRMĂ DE
construcții angajez MUNCITORI. Telefon 0744.611.048.

FIRMĂ DE
curățenie angajează FEMEI și BĂRBAȚI. Telefon 0723.367.603.

FIRMĂ DE
CURĂȚENIE angajează PERSONAL (FEMEI și BĂRBAȚI). Telefon 0728.386.017.

FIRMĂ DE
CURĂȚENIE angajează PERSONAL la 4 și 8 ore, salariu motivant, condiții de muncă deosebite. 0731.290.531.

FIRMĂ DE
CURIERAT angajează BĂRBAT cu mașină proprie și OPERATOR CALCULATOR. Telefon 0745.604.128.

FIRMĂ DE
DISTRIBUȚIE angajează ȘOFER PROFESIONIST, MANIPULANȚI MĂRFURI ȘI FEMEIE DE SERVICIU. Telefon 0729.155.530

FIRMĂ DISTRIBUȚIE
angajăm ȘOFER categoria C cu atestat. Telefon 259974.

FIRMĂ DISTRIBUȚIE
produse amenajări interioare angajez AGENT zona Arad. Salariu motivant, telefon, mașină de serviciu. CV telefon 0261/750528, danusia_bonea e yahoo.com.

FIRMĂ ÎNCĂLȚĂMINTE
angajăm: MAȘINISTE, MANUAL-CĂPTUȘIT- MONTAT, CROITORI - PIELE, 5 CONTROLORI CALITATE, SUBȘEFĂ. Oferim salarii 500-1000 Ron. Informații 0728.145.772., 272262

FIRMĂ SERIOASĂ
angajează SECRETARĂ vârsta 30-35 ani, 0744.562.224, 0357/430696.

FIRMĂ SPECIALIZATĂ
în construcția locuințelor selecționează, în vederea angajării TINERI fără calificare. Cerințe: studii minim 10 clase, seriozitate. Oferim condiții bune de muncă, salarizare corespunzătoare muncii prestate, posibilitatea calificării în meseriile: ZIDAR, DULGHER. Telefon 0770.280.205.

FIRMĂ TRANSPORT
INTERNAȚIONAL angajează ȘOFER TIR cu experiență. Telefon 0726.291.079.

FOTO ÎN
Ziridava angajează OPERATOR FOTO-CASIERĂ. Telefon 0257/228831, 0744.548.394.

GRUP ȘCOLAR
Industrial AUREL VLAICU Arad organizează concurs în data de 17.03.2008, ora 10,00 pentru ocuparea postului de ÎNGRIJITOARE (FEMEIE DE SERVICIU) pe perioada determinată. Informații la telefon 281437.

romjob.ro
PORTAL NATIONAL DE LOCURI DE MUNCA

COMUNICAT

(H-285584)

SC CET Arad SA anunță administratorii blocurilor ai căror locatari au solicitat ajutor de încălzire, că pot ridica borderourile cu titularii acestor ajutoare de la caseriile societății începând de vineri, 7 martie, până luni, 10 martie, între orele 8.00-17.00, iar sâmbătă, 8 martie între orele 8.00-15.00, după cum urmează:

- *Casieria MICALACA Bloc 547 sc.B parter: Zona 100, 200, 300, 500, 600, 700;*
- *Casieria A. Vlaicu Bloc 8 parter: toate străzile de la Autogara veche înspre C-lea A.Vlaicu, Făt Frumos, Poetului, O. Terezia și 6 Vânători;*
- *Casieria Centru str. Iuliu Maniu nr. 65-71 (lângă Uzina Electrică): cartierul Grădiște, Faleza Sud, Aradul Nou, Pasaj, Cartierul Funcționarilor, P-ța Spitalului, Podgoria până la Autogara veche, Centru (B-dul Revoluției și străzile adiacente).*

După completare, aceste borderouri împreună cu procesul verbal se restituie la casierii, în două exemplare, din care unul, după semnare și ștampilare va fi restituit administratorului. Această acțiune se va desfășura în perioada 07.03.2008-10.03.2008 între orele 8.00-17.00, iar sâmbătă între orele 8.00-15.00.

Administratorii care au mai multe asociații și au făcut cerere de reținere a borderourilor, le vor ridica și le vor depune, după completare, la casieria din Centru după același program precizat mai sus.

Conducerea SC CET Arad SA

HOTEL 3
STELE angajează, 1 SECRETARĂ, 1 OSPĂTARĂ și AJUTOR OSPĂTAR. 0744.546.860.

ÎNCHIRIEZ POST
DE LUCRU COAFURĂ, MANICHIURĂ, PEDICHIURĂ, COSMETICĂ. Telefon 0745.333.356.

LABORATOR ANALIZE
MEDICALE, angajează ASISTENT DE LABORATOR. Informații telefon 0257/214921.

LABORATOR COFETĂRIE,
patiserie angajează AMBALATOR, AJUTOR COFETAR: 280957, 0740.003.121, după ora 11.00.

OFERTE DE
muncă Germania, Italia, cu contract de muncă: OSPĂTARE, BUCĂTARI, CURĂȚENIE, 0741.292.001.

PATISERIE -
COFETĂRIE angajez PERSONAL cu sau fără calificare. 0257/279252.

PENTRU GERMANIA,
caut MENAJERĂ (40-60 ani) cu cunoștințe de limba germană, pentru ajutor în casă la o bătrână. Telefon 0049751 769 4980.

PRODUCĂTOR ȘI
distribuitor produse lactate angajăm ȘOFERI profesioniști și atestat. Relații telefon 0748.298.068.

PRODUCĂTOR TÂMPLĂRIE
PVC angajez REPREZENTANT VÂNZĂRI pentru SHOWROOM. Informații telefon 0257/250353, 0751.020.062.

REPREZENTANȚĂ XEROX
angajează INGINERI SERVICE COPIATOARE. Engleza medie și cunoștințe PC obligatorii. CV la uvtrade@rdsar.ro

RESTAURANT +
Bar + Terasă angajează BĂRMĂNIȚE - OSPĂTĂRIȚE. Telefon 0721.538.051.

RESTAURANT ANGAJĂM OSPĂTAR-BARMAN. Telefon 0744.478.565.

RESTAURANT ANGAJEAZĂ BARMANĂ, OSPĂTARE, ȘEFĂ UNITATE. Telefon 0740.221.010, 0744.551.029.

RESTAURANT ANGAJEAZĂ
OSPĂTAR(Ă) și BARMAN(Ă) cu experiență și calificare, 0722.621.725.

RESTAURANT ANGAJEAZĂ
OSPĂTARE (RĂ), BARMAN (NĂ) cu experiență și calificare. Telefon 0722.249.597.

RESTAURANT ITALIAN
angajează BARMANI, OSPĂTARI, BUCĂTARI, AJUTORI BUCĂTARI. Telefon 0722.510.985.

S.C.
angajează MANAGER cu experiență în transporturi și turism, AGENT TURISM cu experiență, AGENT REFERENT, ÎNSOȚITOR BORD și ȘOFER cu experiență în transport intern și internațional de persoane. CV-urile se pot depune la sediul din Bd. Revoluției 24 sau pot fi trimise pe fax la 0257/ 211525 sau e-mail adainternational2002@yahoo.com. Relații la telefon 0257/211525.

S.C. angajează PAZNIC punct lucru. Telefon 280576, 0731.604.025.

SALON ÎNTREȚINERE
CORPORALĂ angajează ASISTENTĂ MEDICALĂ 4 sau 8 ore. Telefon 0745.632.533.

SC ANGAJEAZĂ
AGENT COMERCIAL, persoană dinamică, ordonată, capabilă, posesor permis conducere, cunoștințe mecanică, PC, disponibilitate la program prelungit. Cunoașterea limbii italiene constituie un avantaj. Telefon 281671, Fax 281672

SC ANGAJEAZĂ
AGENȚI COMERCIALI cu experiență, preferabil auto propriu pentru început, 0751.255.157.

SC ANGAJEAZĂ
AGENȚI DISTRIBUȚIE PLIANTE PUBLICITARE. Telefon 0728.886.234, 0257/270107.

SC ANGAJEAZĂ
BULDOEXCAVATORIST și INSTALATORI. Informații la telefon 0745.544.469.

SC ANGAJEAZĂ
LUCRĂTORI pentru SECȚIA DE PATISERIE. Relații la telefon 279303 sau la sediul din str. Eftimie Murgu nr. 96.

SC ANGAJEAZĂ
MUNCITORI cu experiență în sticlă termopan. Telefon 0742.536.997.

SC ANGAJEAZĂ
MUNCITORI TÂMPLĂRIE PVC. Telefon 0722.629.692.

SC ANGAJEAZĂ
ȘOFER DISTRIBUITOR pentru PANIFICAȚIE, 283085, 0724.285.690.

SC ANGAJEAZĂ
tineri ca REPREZENTANȚI, salar 2-4 milioane/săptămână. 0721.533.886, 0740.391.249.

SC ANGAJEAZĂ:
ZIDARI, DULGHERI, FIERARI, salar 1800 RON. Telefon 0257/270350, 0728.971.133.

SOCIETATE ANGAJEAZĂ
PERSOANĂ cu studii de profil, contabilitate primară. Telefon 0721.415.250.

SOCIETATE COMERCIALĂ
angajăm BARMAN-OSPĂTAR. Telefon 0257/259541, 0724.575.464, 0722.246.069.

SOCIETATE COMERCIALĂ
angajează MUNCITOR PENTRU MONTARE DE ROLETE și JALUZELE. Telefon 0723.180.662.

SOCIETATE COMERCIALĂ angajează PERSONAL de ADMINISTRAȚIE și de EXECUȚIE. Telefon 0741.910.411, generationsbau@yahoo.com

SOCIETATE COMERCIALĂ
angajează personal: ELECTRICIAN. Cerințe: atestat de electrician joasă tensiune, cunoștințe minime de întrețineri instalații și utilaje, disponibilitate la intervenții. Avantaje: salarizare motivantă, bonuri de masă, decontare transport. Informații la telefon 0257/252247.

SOCIETATE COMERCIALĂ
angajează REPREZENTANTĂ VÂNZĂRI pentru MAGAZIN UȘI INTERIOR. Cunoștințe evidență primară, constituie un avantaj. Telefon 0722.800.016.

SOCIETATE COMERCIALĂ
angajează ȘEF DEPOZIT, MANIPULANT și MOTOSTIVUITORIST. Telefon 0257/273430.

SOCIETATE COMERCIALĂ
angajează ȘOFER PROFESIONIST cu atestat profesional. Informații la telefon: 0257/214233, 0257/259630

SOCIETATE COMERCIALĂ
angajează TÂMPLAR PVC și STICLAR. Telefon 0722.687.087.

SOCIETATE COMERCIALĂ
angajează VÂNZĂTOR. Informații: telefon 0257/228966

SOCIETATE COMERCIALĂ
angajează ZIDARI CALIFICAȚI. Relații la telefon 0723.308.576.

SOCIETATE COMERCIALĂ
din Arad angajăm MECANIC AGRICOL (COMBAINIER). Telefon 0722.275.649.

SOCIETATE ITALIANĂ
lider în producția de subansamble metalice caută pentru angajare în Arad SECRETARĂ ADMINISTRATIVĂ cu cunoștințe de limba italiană. Candidatele interesate să ne contacteze. Telefon 0257/206359.

SRL ANGAJEAZĂ
STRUNGAR, SECRETARĂ, FEMEI pentru CROȘETAT, MONTATOR APARATE. Telefon 0770.230.821.

STAȚIE PECO
angajează AJUTOR BUCĂTAR și PERSONAL SERVIRE POMPE (inclusiv studenți). CV la 219750 sau otolea@yahoo.com

TÂMPLĂRIE ANGAJEAZĂ
TÂMPLARI FINISAJ și MONTAJ. Informații telefon 213443.

TÂMPLĂRIE ÎN
Aradul Nou, angajează TÂMPLARI MAȘINIȘTI și MONTATORI SCHELETE TAPIȚERIE. Telefon 0744.185.053.

URGENT! FIRMĂ
germană angajează 10 VORBITORI-VORBITOARE de LIMBA GERMANĂ, pentru activitate CALL CENTER Arad. Nu există limită de vârstă și nu se cer studii superioare. Se oferă 400 Euro net lunar+contract de muncă. Pentru relații zilnic între 10.00-19.00 la nr. telefon 0742.350.138., 0357/431984.

URGENT! SELECTĂM
FEMEI 40-60 ani, vorbitoare de germană pentru ÎNGRIJIT VÂRSTNICI în Austria. Telefon 0726.116.638.

Preluarea anunțurilor pentru următoarea zi se face până la ora 16,00.

PE SCURT

- **Bruni în revista GQ.** Cu câteva zile înainte de vizita cuplului prezidenţial francez la regina Elizabeth a Marii Britanii, între 26 şi 28 martie, prima doamnă a Franţei, Carla Bruni, apare goală în paginile revistei britanice pentru bărbaţi GQ, ediţia de aprilie.

Record. Paisprezece cupluri thailandeze s-a căsătorit „la înălţime", în baloane cu aer cald, cu intenţia de a stabili un record mondial. (Foto: EPA)

La al treilea copil

Los Angeles (MF) - Lisa Marie Presley, fiica regelui rock'n roll Elvis Presley, este însărcinată cu cel de-al treilea copil, care urmează să se nască în luna octombrie, scrie revista People. Acesta este primul copil al Lisei Marie (40 ani) şi al soţului său, chitaristul şi producătorul muzical Michael Lockwood (46 ani), cu care s-a căsătorit în Japonia, în ianuarie 2006.

Un nou album

Bucureşti (MF) - Cântăreaţa Whitney Houston lansează, anul acesta, primul material discografic original din 2002, a declarat Clive Davis, preşedinte al casei de discuri BMG. Au fost compuse patru melodii pentru acest proiect, urmând ca, până la sfârşitul lunii, să fie înregistrate alte patru.

Melodiile de pe noul album au fost produse şi scrise de will.i.am, de la Black Eyed Peas, Sean Garrett şi Akon.

Winehouse (Foto:J.b.)

Prizează vodcă

Londra (MF) - Cântăreaţa britanică Amy Winehouse, care a fost externată luna trecută dintr-o clinică de dezintoxicare londoneză, a fost surprinsă prizând vodcă, cu ajutorul unui pai, la o petrecere din clubul londonez Bungalow 8. La petrecerea din clubul londonez au fost prezenţi, printre alţii, Kelly Osbourne, Mark Ronson şi Kimberly Stewart. Doctorii avertizează că această formă de distracţie folosită de Winehouse pentru petreceri, cunoscută ca Gas Chamber, ar putea fi letală, pentru că alcoolul este absorbit direct în sânge.

Cinci. La ferma familiei Van Olst din Nunspeet, Olanda, s-au născut cinci miei, lucru foarte rar la o singură naştere. Cvintuplii sunt în stare bună de sănătate. (Foto: EPA)

Concerte „grele" în iulie

Bucureşti (MF) - Formaţiile Def Leppard şi Whitesnake vor susţine un concert la Bucureşti, pe 8 iulie, a declarat Dorian Ciubuc, General Manager al Fun Time Producion, organizator al evenimentului. Potrivit acestuia, locul de desfăşurare al evenimentului, precum şi preţurile biletelor la concert urmează a fi comunicate ulterior. Def Leppard este o trupă rock britanică, formată la Sheffield, în 1977. Următorul album al trupei, intitulat „Songs from the Sparkle Lounge" este programat a fi lansat pe 29 aprilie anul acesta. Acest album va fi promovat printr-un turneu mondial care a inclus şi România, trupa Whitesnake concertând în deschidere. Whitesnake este o trupă de hard rock, fondată în 1977 de către David Coverdale (fost membru al Deep Purple). Whitesnake a mai concertat la Bucureşti în 1997.

Bărbaţii la treburi casnice

Conform unui studiu, bărbaţii care spală vasele au o viaţă sexuală mai bună.

Femeile sunt mai fericite (Foto: FAN)

Los Angeles (MF) - Bărbaţii care participă la sarcinile menajere îmbunătăţesc armonia în sânul cuplului lor şi ar putea avea o viaţă sexuală mai satisfăcătoare, conform unui studiu american publicat joi, citat de AFP.

„În mare, cu cât bărbaţii fac mai multe treburi casnice, cu atât femeile sunt mai fericite", a explicat pentru AFP Scott Coltrane, sociolog la Universitatea Riverside din California şi co-autor al studiului din care a fost publicat un rezumat pe site-ul organizaţiei Council of Contemporary Families (CCF). „Când bărbaţii fac mai multă treabă acasă, percepţia femeilor cu privire la echitate şi satisfacţia matrimonială creşte, iar cuplul traversează mai puţine conflicte", potrivit raportului.

Un psiholog, membru al CCF, Joshua Coleman, confirmă, într-un comentariu publicat pe site-ul organizaţiei, că împărţirea sarcinilor menajere „este asociată cu un nivel mai ridicat de satisfacţie matrimonială", şi „câteodată, şi cu numărul mai mare de relaţii sexuale".

„Femeile spun că resimt mai multă atracţie sexuală şi mai multă afecţiune pentru soţii care participă la sarcinile menajere", explică Coleman.

Fericirea poate fi moştenită

Londra (MF) - Fericirea nu poate fi cumpărată, însă se pare că aceasta poate fi moştenită, a descoperit o echipă de cercetători britanici şi australieni, care au prezentat joi rezultatele unui studiu. Studiul, care a cuprins aproape 1.000 de perechi de gemeni identici şi neidentici, a descoperit că există gene care controlează trăsăturile de personalitate responsabile de fericirea indivizilor, în vreme ce factori precum relaţiile cu ceilalţi oameni, sănătatea şi cariera sunt responsabile de restul bunăstării unei persoane.

„Am descoperit că aproximativ jumătate din diferenţele în fericire sunt determinate genetic", a declarat Tim Bates, cercetător la Universitatea din Edinburgh, cel care a condus studiul.

Oamenii care moştenesc trăsături de personalitate pozitive ar putea, în concluzie, să aibă o „rezervă" de fericire cu ajutorul căreia să se echilibreze în perioadele stresante.

Crina este prietenoasă, cu chef de viaţă, nebună (prietenii ştiu de ce...)

www.aradon.ro
(Foto: Studio Roberto Franco)
Agenţia Angels Events

Cântec dedicat Tibetului

Ambasada Chinei în Islanda a protestat faţă de atitudinea cântăreţei Björk la Shanghai.

Reykjavik (MF) - Ambasada Chinei în Islanda a protestat împotriva cântăreţei islandeze Björk, care a dedicat un cântec independenţei Tibetului în timpul unui concert susţinut duminică, la Shanghai, informează AFP. Björk a trezit „resentimente puternice în rândul publicului, în China", a afirmat ambasada, într-un comunicat.

La Shanghai, cântăreaţa islandeză şi-a încheiat concertul cu melodia „Declare Independance", dedicată, iniţial, Groenlandei şi Insulelor Feroe. Însă, de data aceasta, ea a terminat scandând „Tibet, Tibet", potrivit presei islandeze şi site-ului YouTube, care a difuzat imaginile.

Cântăreaţa islandeză Björk (Foto: EPA)

„China este o ţară unificată cu numeroase grupuri etnice, iar Tibetul a fost mereu o parte inalienabilă a Chinei, încă din timpuri străvechi", se mai arăta în comunicatul care sublinia faptul că „nicio ţară din lume nu recunoaşte Tibetul drept stat independent". Angajamentul lui Björk pentru Tibet nu este nou. În 1996, ea a participat la un concert în San Francisco. Dalai Lama, şeful spiritual al budiştilor tibetani, care a fugit din Tibet în 1959, după eşecul unei revolte împotriva Chinei, a abandonat revendicările de independenţă, limitându-se la a cere „o largă autonomie" pentru conservarea limbii, a mediului şi a acestui teritoriu din Himalaya.

China, care a preluat controlul Tibetului în 1950, înainte de a trece la o represiune sângeroasă, a respins întotdeauna aceste cereri.

A vrut neaparat să joace Whoopi Goldberg

Whoopi Goldberg i-a mulţumit lui Patrick Swayze pentru Oscarul câştigat cu Ghost".

Londra (MF) - Actriţa americană Whoopi Goldberg i-a mulţumit public lui Patrick Swayze, diagnosticat recent cu cancer la pancreas, pentru premiul Oscar câştigat pentru cea mai bună actriţă în rol secundar, pentru filmul „Fantoma mea iubită/ Ghost", informează BBC News online.

Goldberg a câştigat Oscarul pentru rolul mediumului Oda Mae Brown. Conform declaraţiilor actriţei, Swayze i-ar fi spus regizorului Jerry Zucker: „Nu fac filmul ăsta dacă nu joacă Whoopi în el". Goldberg a făcut declaraţiile în cadrul talk show-ului american „The View", la care a devenit coprezentator anul trecut.

De asemenea, actriţa a declarat că nu a vorbit cu Swayze încă despre problemele acestuia de sănătate, dar a subliniat: „Vrem să te simţi mai bine - sper că vom vorbi curând".

Patrick Swayze s-a născut în 18 august 1952, în Houston.

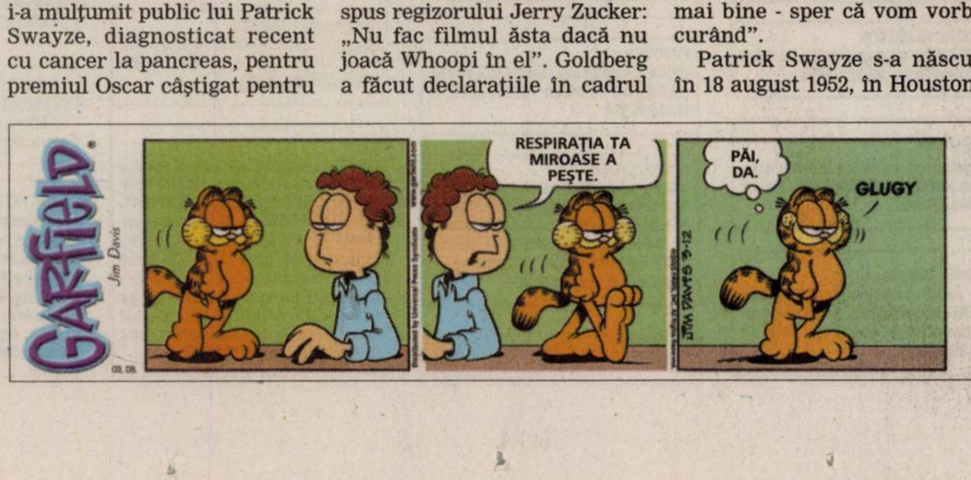

Licitaţie. Realizată la Cremona de către Antonio Stradivari, vioara care va fi licitată la Londra, în 4 aprilie, se speră să obţină un preţ între 800.000 şi 1,2 milioane de euro. (Foto: EPA)

Azi: 170 oferte locuri de muncă pag. 19

JURNAL ARĂDEAN

ADEVĂRUL

Cotidian independent Arad

FONDAT 1989
APARE LA ARAD

☎ 0257/281.802
E-MAIL:
adevaruldearad@informmedia.ro

Anul XX, nr. 5380
20 pagini • 90 bani

Luni
10 martie 2008

Vreme închisă, cer parţial acoperit.

13°C

Dimineaţa La prânz Seara

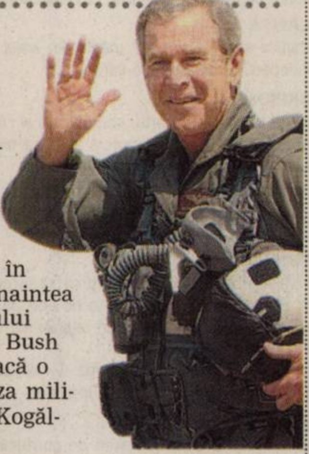

Vizită pe 1 aprilie?

Bucureşti (MF) - Preşedintele Statelor Unite al Americii, George W. Bush *(foto)* s-ar putea să vină în România cu o zi înaintea începerii Summitului NATO. Se pare că Bush intenţionează să facă o vizită fulger la baza militară de la Mihail Kogălniceanu. **/ p. 7**

În 416 procese

Arad - Instanţele de judecată trebuie să pună verdicte în peste 400 de procese în care Primăria Arad este parte. În statistica privind procesele de la diferite instanţe din ţară, care i-a fost pusă la dispoziţie consilierului Alexandra Braica, se arată că pe rolul instanţelor, se află se află 416 cauze din 2007 şi aproape 60 din anii precedenţi. Cele mai multe fac referire la imobilele naţionalizate, dar unele vorbesc, de pildă, de maşinile distruse în gropile de pe străzile din oraş. **/ p. 10**

Proteste violente

Jalalabada (MF) - Mii de studenţi afgani au blocat o autostradă şi au ameninţat cu atacuri împotriva trupelor străine, ca reacţie la republicarea în presa daneză a caricaturilor reprezentându-l pe Profetul Mahomed. Protestele violente au avut loc în localităţile Herat şi Jalalabada. Guvernul afgan consideră că republicarea caricaturilor reprezintă un atac împotriva islamului. **/ p. 7**

LOTO - EXTRAGEREA DIN 9 MARTIE 2008

6/49 ㉑ ㊺ ㉙ ⑮ ㉖ ㉗

NOROC ② ④ ⑤ ⓪ ③ ⑤ ④

Sursa: Compania Naţională Loteria Română S.A.

Festivalul liceenilor

Arad (V.F.) - La sfârşitul săptămânii trecute, în concursul „Liceul anului” s-au întrecut Gr. Şc. „Gh. Lazăr” Pecica şi Gr. Şc. „C. Gergely” Arad. **/ p. 8**

(Foto: V.Z.)

6 422225 000018

ADEVĂRUL DE ARAD
Arad, Str. Poetului
Nr. 1C
0257-281802

Investiţii în rafale

Pe plan mondial, investiţiile în generatoare eoliene sunt în plină ascensiune, mai ales datorită necesităţilor de ordin ecologic.

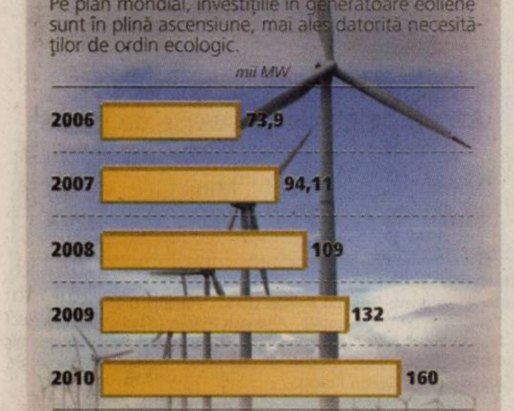

Grafica: Adevărul, sursa: CMEE

Apele au „cotropit” judeţul

■ Crişul Alb a depăşit cota de inundaţii, iar sute de hectare de teren sunt sub ape.

Adriana Barbu
adriana.barbu@infrommedia.ro

Arad - Grădini inundate, sute de hectare de terenuri agricole, păşuni şi drumuri judeţene sub ape. Acesta este bilanţul inundaţiilor din week-end, zile în care mai ales Crişul Alb şi-a făcut de cap în judeţ. Meteorologii au emis, în fapt, avertizare de cod portocaliu pentru judeţul Arad încă de sâmbătă, iar duminică au prelungit avertizarea până luni, la orele 14.00. Situaţia din teren arăta ieri astfel: drumul judeţean 708 era inundat şi devenise impracticabil, încă de sâmbătă, pe două tronsoane - Dieci-Revetiş şi Revetiş-Crocna, apa, de peste 35 de centimetri, acoperind pe 2 kilometri anumite porţiuni de drum; alt drum judeţean 793 B, din zona comunei Beliu, a fost inundat pe 100 de metri, aici circulându-se ieri cu dificultate. Drumul judeţean 792 E era şi el acoperit cu o lamă de apă de 10-15 cm. La Almaş, 400 de hectare de teren au fost inundate, pe Valea Sartişului, 20 de hectare de teren agricol şi alte 5 hectare de păşune erau încă de sâmbătă sub ape, în timp ce la Dieci fuseseră inundate 200 de hectare de teren, iar la Hălmagiu alte 200. Cotele apelor erau în creştere duminică după-masa, iar Crişului Alb depăşise cota de inundaţie cu 62 cm la Gurahonţ. Şi municipiul a simţit efectele precipitaţiilor din ultimele zile. **/ p. 3**

ARAD ONLINE **www.aradon.ro**
Aici mai multe foto şi video

De 100 de ori Inter!
Clubul Internazionale Milano îşi aniversează centenarul şi visează la noi titluri. (Foto EPA)

UTA are viaţă tot mai grea

■ Elevii lui Barbu au pierdut cu Oţelul şi îşi diminuează şansele de rămânere în prima ligă.

Leo Sfâra
leo.sfara@informmedia.ro

Arad - Meciul cu Oţelul era ca o „piatră de încercare” pentru UTA. Elevii lui Barbu întâlneau o echipă fără cinci jucători, toţi suspendaţi şi - teoretic - şansele de victorie erau mai mari.

Din păcate, arădenii s-au întrecut în ratări, chiar şi din careul mic, iar la o fază banală, în careul lui Tudor, s-a dictat penalty, la o infracţiune comisă de Mihuţ.

„Oţelarii” au marcat, iar în repriza secundă au apărat cu îndârjire acest rezultat. Petre Grigoraş a spus că a avut mult noroc la Arad, dar meciul se joacă pe goluri.

Dincolo, „Magiun” a aruncat vina pe arbitrii, dar a mai spus că nu a fost ziua UTA-ei, iar dacă i se va cere, va părăsi banca tehnică a echipei arădene. **/ p. 11**

Bălan putea marca pentru UTA (Foto: C. A.)

Ultima sută de metri

Bucureşti (M.F.) - Pregătirile pentru summitul NATO au intrat pe ultima sută de metri. De altfel, au mai rămas mai puţin de patru săptămâni până când cei 6.500 de delegaţi şi jurnalişti din cele 26 de state membre ale Alianţei, cât şi din cele 23 de ţări care fac parte din Parteneriatul pentru Pace, vor sosi la Bucureşti pentru a participa la cea mai mare reuniune a Alianţei Nord-Atlantice de până acum.

Vor fi prezenţi la Bucureşti 55 de şefi de stat şi de guvern. Preşedintele SUA George Bush va avea cea mai numeroasă delegaţie – aproximativ 1.000 de oameni.

ATLASSIB
Doar în perioada 20.02.2008-31.03.2008
15 ani
Spania
85 EUR dus
165 EUR dus/intors
MALAGA,SEVILLA si HUELVA :
125 EUR dus
205 EUR dus/intors
(H-140341)
RECLAMĂ

ARAD
ONLINE
www.aradon.ro

Colaborare ştiinţifică între Universitatea de Vest „Vasile Goldiş” şi Universitatea din Padova

Interviu cu Prof. univ. dr. Aurel Ardelean, rector al Universităţii de Vest „Vasile Goldiş”

Continuare în pag. 3
(H-292403)
RECLAMĂ

REMEMBER

10 martie

1876 – Alexander Graham Bell a realizat prima convorbire telefonică.

1888 – S-a născut poetul italian Giuseppe Ungaretti (m. 1970).

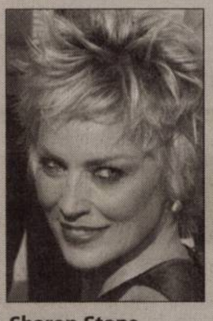

Sharon Stone

1921 - S-a născut Arta Florescu, soprană şi profesoară de muzică (m. 1998).

1936 - A murit Garabet Ibrăileanu, critic, istoric şi teoretician literar (n. 1871).

1940 - S-a născut actorul Chuck Norris.

1948 – A murit regizorul rus Serghei Eisenstein („Crucişătorul Potiomkin").

1958 – S-a născut actriţa americană Sharon Stone.

2004 - A încetat din viaţă poetul Mihai Ursachi. A fost deţinut politic în anii '60, fiind un adversar declarat al regimului totalitarist din România (n. 1941).

PIEŢE, TÂRGURI

- **Astăzi** este zi de piaţă la Curtici, Nădlac, Bocsig, Gurahonţ, Moneasa, Pilu, Vladimirescu. Tot astăzi se organizează târg săptămânal la Gurahonţ şi Bârzava.
- **Mâine, marţi,** este zi de piaţă la Sebiş, Almaş, Apateu, Semlac, Sântana, Şilindia, Vârfurile.

TELEFOANE UTILE

☎ INFORMAŢII TELEFONICE: 056-931; ☎ ROBOT: 958; ☎ APEL UNIC DE URGENŢĂ (SALVARE, POLIŢIE; Pompieri): 112; ☎ PRIMĂRIA MUNICIPIULUI ARAD: Program de relaţii cu publicul (camera 5) luni-vineri între orele 8-20. Tel.: 284.744; tel. centrală: 281.850; ☎ S.C. E.ON GAZ ROMÂNIA - Sucursala Arad - Dispecerat şi intervenţie telefon: 218.928; 256.928; 0357/403.388; ☎ DERANJAMENTE CURENT ELECTRIC: 235.991; ☎ INFORMAŢII CFR: 231.777; ☎ PROTECŢIA CONSUMATORULUI: B-dul Revoluţiei, nr. 50. Telefon: 257.049; ☎ GOSPODĂRIREA COMUNALĂ ARAD S.A.: 270.352; 0729-009.033; 0257/270.352; ☎ POLIŢIA DE FRONTIERĂ: 959.

ÎNTRERUPERI DE CURENT

- **Marţi, 11 martie: În municipiu: h 9-16:** str. Cuza Vodă nr: 56-57, nr.32-33; **h 9,30-17,30:** str. Bîrsei, B. Cârţan, I. Cardoş, Trandafirilor, E. Gârleanu, str. Putnei, Remus, Căminului, str. Bihorului, Robăneşti, Onisifor Ghibu, Mărţior, I. Neculce
În judeţ: h 9-13: Cuias - total; **h 8,30-16,30:** Şimand - parţial, Mişca - parţial, **h 9-16:** Curtici - parţial; **h 9-17:** Şagu - parţial, Vinga - parţial; **h 8-15:** Răpsig - parţial; **h 8,30-14,30:** Hălmăgel - parţial, Târnăviţa - total, Toheşti - total, Poienari - total.

CURSURI

- **Casa de Cultură a Municipiului Arad,** cu sediul în strada Gheorghe Lazăr, anunţă înscrieri la următoarele cursuri: iniţiere calculatoare (Windows, MS Office, utilizare Internet); limba germană, limba italiană, limba engleză, cosmetică, coafură. Înscrierile se fac zilnic la sediul instituţiei, între orele 9-15. **Relaţii suplimentare la telefon 211918.**

UNDE MERGEM în Arad

CINEMA

DACIA

- **„Plan de joc"** (SUA), orele 11; 14; 17; 20.

ARTA

- **„Taxi 4"** (SUA), orele 15; 17,30; 20.

TEATRE

TEATRUL CLASIC „IOAN SLAVICI"

- **„Amalia respiră adânc",** de Alina Nelega; Regia: Ştefan Iordănescu; Scenografia: Doru Păcurar (joi, 13 martie, ora 19, Sala Studio).
- **„Vis. Toamna",** de Jon Fosse; Regia: Radu Afrim; Decorul: Onisim Colta (sâmbătă, 15 martie, ora 20, Sala mare).
- **„Apropo, aţi chemat pompierii?",** un spectacol de Liana Didilescu; Regia: Liana Didilescu (duminică, 16 martie, ora 19, Sala Studio).

EXPOZIŢII

- **Muzeul de artă:** Expoziţia de artă plastică „AXE" (orele 9 - 17).
- **Sala Clio:** Retrospectivă Gheorghe Docmanov (orele 9-17).
- **Galeria Alfa:** Expoziţia „Interior stone work" de Julian & Ronald Chiu.
- **Galeriile „Turnul de apă":** „Avart design".

REŢETA ZILEI

Şniţel parizian de viţel

Ingrediente: 8 felii de cotlet sau pulpă de viţel, 150 gr. făină, 2 ouă, lapte sau bere, sare.Pentru prăjire, 350 ml. ulei.

Mod de preparare: Se sărează feliile bătute şi se lasă să stea o jumătate de oră. Se tamponează cu şerveţele de hârtie ca să iasă umezeala, se tăvălesc prin făină, apoi printr-o pastă din făină, ou şi lapte sau bere. Se prăjesc în ulei mult, până se rumenesc pe ambele părţi. **Poftă bună!**

SĂNĂTATE

- **CABINET MEDICAL OBSTETRICĂ-GINECOLOGIE** Timişoara, str. Iuliu Maniu nr. 3. Arad, B-dul Decebal nr. 11. Tel. 0723.643.581.
- **MEDLINE SERVICE** - injecţii, pansamente, perfuzii, recoltări analize la domiciliu, 7 zile din 7. Tel. 0257.338.578; 0728.285.762; 0728.285.760.
- **SPITALUL CLINIC JUDEŢEAN** are noi numere de telefon: 220.000; 220.001; 220.002; 220.003.
- **URGENŢE STOMATOLOGICE:** Cabinetul de pe B-dul Decebal nr. 14 (vis a vis de Casa Armatei) are program **NON-STOP.** Tel. 0257.280.179; 0357.427.589.

COMENZI TAXI

ALFA PLUS	949; 349.349
TAXI ALFA	945; 22.88.88; 25.25.26; 0723-200.301; 0745-50.60.70
TAXI ARAD	940; 0722-755.440; 0740-252.101
FAVORIT	280.000; 281.111; 0740-083.333; 0724-409.992
EUROPA	275.555; 0723-677.555; 0744-828.163
TAXI VERBIŢĂ	944; 0726-336.969; 0741-200.300

HOROSCOP

BERBEC
Începeţi ziua cu o stare foarte accentuată de oboseală şi de confuzie. Vă recomandăm să nu luaţi decizii importante

TAUR
Dimineaţa intraţi în posesia unei sume de bani, care vă îmbunătăţeşte considerabil situaţia financiară.

GEMENI
Dimineaţa, intuiţia şi imaginaţia vă ajută să vă afirmaţi pe plan profesional şi în societate.

RAC
Aveţi succes în domeniul artistic. Membrii mai tineri ai familiei sunt încântaţi de investiţiile pe care intenţionaţi să le faceţi.

LEU
Aveţi un bun randament pe plan intelectual sau artistic şi aveţi şansa să străluciţi în societate.

FECIOARĂ
Parcurgeţi o perioadă favorabilă pe toate planurile şi sunteţi convins că puteţi depăşi orice obstacol. Încercaţi să fiţi mult mai realist!

BALANŢĂ
Înclinaţiile artistice şi preocupările din acest domeniu ar putea să vă îndepărteze de prietenii apropiaţi.

SCORPION
Este o zi bună pentru arte, comunicare şi călătorii în interes sentimental. Intuiţia şi optimismul vă ajută să treceţi mai uşor peste o problemă financiară şi sentimentală.

SĂGETĂTOR
Dimineaţa aveţi prilejul să începeţi o activitate pe plan artistic, într-un cadru organizat.

CAPRICORN
Şefii vă reproşează că nu reuşiţi să vă încadraţi în programul de lucru. Starea de confuzie şi lipsa de entuziasm care vă domină ar putea să vă creeze neplăceri în relaţiile sentimentale.

VĂRSĂTOR
Dimineaţa s-ar putea să fiţi confuz. Cei din jur nu vă înţeleg corect. Vă recomandăm să nu fiţi prea insistent.

PEŞTI
Lipsa simţului practic şi starea de confuzie vă afectează activitatea profesională. Evitaţi discuţiile în contradictoriu cu colegii.

Centru Chirurgical Privat
(H-292349) Dr. Micluţa
ESTETICĂ
MĂRIRI ŞI MICŞORĂRI DE SÂNI
LIPOASPIRAŢIE LA ORICE NIVEL
VARICE FĂRĂ OPERAŢIE
Plata în rate sau cu card bancar
TEL:0722/306.396
Dr. Oniţa (H-292359)
PROCTOLOGIE
- HEMOROIZI
- FISURI ANALE
- FĂRĂ OPERAŢIE
TEL: 0740/336. 899
www.madestetic.ro
ARAD, Str. L. Blaga 5, tel 21.00.67

Dobânzile bancare în vigoare la 10.03.2008

Denumirea băncii	Suma minimă (RON)		Dobânda (% pe an)													
			Persoane fizice							Persoane juridice						
	Persoane fizice	Persoane juridice	la vedere	Pe termen de (luni) 1	2	3	6	9	12	la vedere	Pe termen de (luni) 1	2	3	6	9	12
BCR	100	2500	0,25	5,75	-	5,85	6,25	6,50	6,70	0,25	5,5	-	5,75	6	6,25	6,5
BRD	150	-	0.25	5,5	5,5	5,75	5,75	5,75	6	0,25	6	6	6,25	6,25	6,25	6,5
San Paolo IMI Bank	1000	5000	0,1	6	–	6,75	6,9	6,9	7	0,1	6	–	6,5	6,75	6,9	7
B. Transilvania	100	2500	0,25	7	–	7	7	7,25	7,25	0,25	7	–	7	7	7,25	7,25
BancPost	500	20.000	0,15	7	6,5	8	6,5	-	6,85	1	4	4,75	5,50	5,75	-	5,75
Reiffeisen	150	150	0,25	5	–	5,15	5,35	-	5,75	0,25	5	–	5,15	5,35	-	5,75
Coop. Mureşul	30	200	0,25	5	–	6	7	8	9	0,25	5	–	6	7	8	9

Luni,
10 martie
2008

Biserica ortodoxă

Sf. Mc. Condrat, Ciprian, Dionisie şi cei împreună cu dânşii (Începutul Postului Mare. Zi aliturgică)

Biserica romano-catolică

Ss. 40 de soldaţi, m.

Biserica greco-catolică

Sf. m Quadrat, Ciprian şi însoţitorii (+258) Începe Postul Sf. Paşti Post şi Ajun

Ziua precedentă

Arad	3-7°C
Lipova	3-7°C
Chişineu-Cr.	3-6°C
Săvârşin	3-6°C
Sebiş	3-6°C

Umiditate: 74%
Presiune: 101 KPA
Precipitaţii: 40%
Vânt: 13 km/h
Direcţie vânt: S

Prognoza meteo pentru astăzi:

Temperaturile se vor situa între 4 şi 14 grade. Vântul va sufla cu 13 km/h, dinspre S. Vremea va fi mohorâtă. Vom avea parte de cer înnourat şi averse de ploaie.

VREMEA luni

4° minim

14° maxim

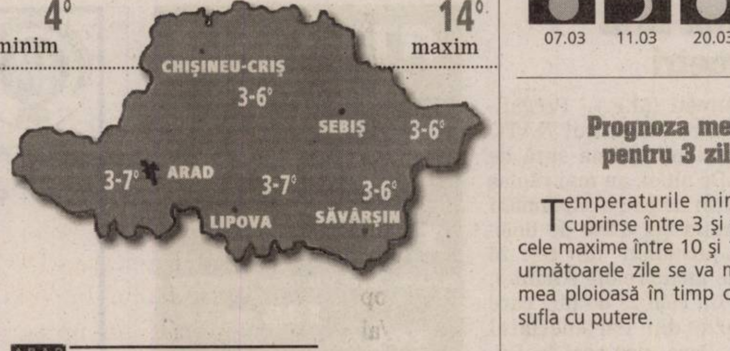

ARAD ON LINE http://meteo.aradon.ro
Prognoza meteo pentru Arad

Soarele răsare: 06:59
Soarele apune: 18:32

Fazele lunii:

07.03 11.03 20.03 31.03

Prognoza meteo pentru 3 zile:

Temperaturile minime vor fi cuprinse între 3 şi 4 grade, iar cele maxime între 10 şi 14 grade. În următoarele zile se va menţine vremea ploioasă în timp ce vântul va sufla cu putere.

Temp. minime:	3 la 4°C
Temp. maxime:	10 la 14°C

	luni	marţi	miercuri	joi
	Averse de ploaie	Averse de ploaie	Averse de ploaie	Averse de ploaie
Min.:	4°C	4°C	4°C	3°C
Max.:	14°C	14°C	13°C	10°C

JURNAL ARĂDEAN ADEVĂRUL
Cotidian independent Arad
Str. Poetului nr. 1C, Arad
BRAT Auditat de BRAT

Director editor: Mircea Ţîşcă (8465)
Secretariat: 281802 (centrala), fax - 280655
Şef departament difuzare: **Carmen Csordas** - 281797
Şef departament marketing: **Eugenia Bărdaş** (8464)
Marea publicitate: 280943
Mica publicitate: 210775
Tiparul executat la: SC Inform Media SRL, Calea Torontalului, DN 6, km 5,7, Timişoara

Redactor şef: Doru Sava (8418) **Responsabil de număr: Vasile Filip**
Secretar general de redacţie: Gabriela Groza (8417) **Departamente: Eveniment: Cosmin Mihuţa** (8411), Adriana Barbu (8410), Lucian Şerban (8412), Margareta Szegö (8403); **Politic: Simion Todoca** (8425); **Economic:** Andreea Pintea (8419); **Cultură, Învăţământ: Vasile Filip** (8428), Vasile Sărăndan (8401) ; **Social: Tristan Mihuţa** (8431), Diana Duţu (8429); **Judeţ: Doru Sinaci** (8446) **Sport: Daniel Scridon** (8427), Adrian Hărţău (8433), Leonard Sfâra (8434) ; **Foto: Ştefan Matyaş** (8402); **Tehnoredactare:** Ghizela Şerban (8452), Ramona Vidulescu (8451), Cristi Ciulei (8450); **Designer:** Evelyn Kovago.
REDACŢIE : tel. 281802 (centrala); fax 280655, 281797;
e-mail:adevaruldearad@informmedia.ro, publicitate.adevarul@informmedia.ro, micapub.adevarul@informmedia.ro

PE SCURT

- **În acțiune.** În urma controalelor efectuate, agenţii de poliţie rutieră au aplicat 282 de sancţiuni contravenţionale pentru încălcarea regulilor de circulaţie, în valoare de 15.450 de lei. De asemenea, s-au dat 243 de puncte de penalizare, s-au reţinut 24 de permise auto, precum şi trei certificate de înmatriculare.

Casă de piatră. Avocatul Alin Gherga, prim-vicepreşedinte al PNŢCD Arad, şi Diana Covaciu şi-au unit sâmbătă destinele pentru toată viaţa. Ceremonia a avut loc în sala 70 a Palatului Administrativ. Cei doi tineri i-au avut ca naşi de cununie pe decanul Baroului Arad, Mircea Vicenţiu Şerb şi soţia Ramona şi pe soţii Cosmin şi Oana Galu. (Foto: FAN)

Plătiţi de sindicat

Arad (L.Ş.) - CFR-iştii care s-au aflat, miercuri, timp de două ore, în grevă de avertisment nu trebuie să-şi facă griji din pricina faptului că li se va tăia din salarii. Conform celor declarate de Marian Epure, preşedintele Sindicatului Liber MC Arad, cele două ore vor fi plătite de organizaţia sindicală.

Judeţul, „cotropit" de ape

Crişul Alb a depăşit cota de inundaţii, iar sute de hectare de teren sunt sub ape.

ADRIANA BARBU
adriana.barbu@infrommedia.ro

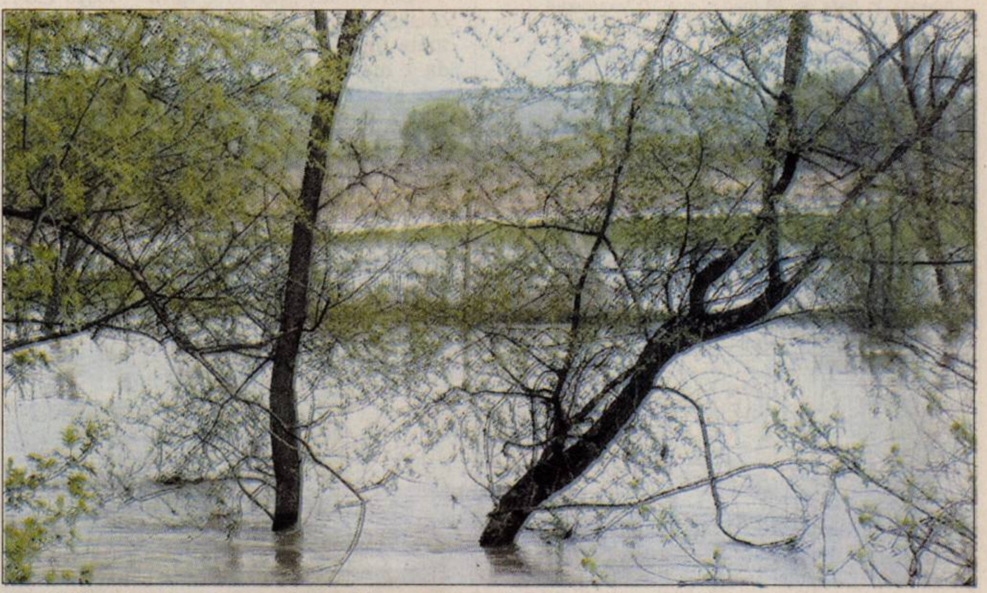

Crişul Alb a intrat pe terenurile arabile, pe drumuri şi în curţile oamenilor (Foto: Vasile Obşitoş)

Arad - Crişul Alb şi-a făcut de cap în judeţ din pricina ploilor abundente din ultimele zile. Institutul Naţional de Hidrologie şi Gospodărirea Apelor a instituit, în fapt, codul portocaliu pentru depăşirea cotelor de inundaţie, pe râurile Crişul Alb şi Sartiş, cod care a intrat în vigoare de sâmbătă, de la ora 17.00, şi a fost prelungit până luni, la ora 14.00.

Problemele în judeţul Arad au început încă de sâmbătă, când, potrivit purtătorului de cuvânt al Inspectoratului pentru Situaţii de Urgenţă Arad, locotenent Sorina Ambruş, pe Crişul Alb, Valea Sartiş (comuna Craiva), cota de pericol a fost depăşită cu 40 cm. Au fost inundate 20 de hectare de teren arabil şi cinci hectare de păşune. Apele s-au apropiat de prima casă, însă, din fericire, nu au fost afectate gospodăriile oamenilor. Tot sâmbătă, la Gurahonţ, Crişul depăşise, în jurul orei 17.00, cota de atenţie cu 14 cm, iar la Beliu a fost atinsă cota de atenţie.

Ieri, însă, Crişul depăşise deja la Gurahonţ cota de inundaţii cu 62 de centimetri şi era în continuare în creştere. Pe Valea Mare, la Târnova, sâmbătă, cota de inundaţii fusese depăşită cu 50 de centimetri.

Drumuri impracticabile

Două drumuri judeţene au devenit impracticabile de sâmbătă şi aşa au rămas şi duminică. Locotenent Sorina Ambruş, purtător de cuvânt ISU Arad, ne-a declarat faptul că pe drumul judeţean 708 Dieci-Revetiş apa este de 35 de centimetri, drumul devenind impracticabil. O situaţie similară este întâlnită pe acelaşi drum între localităţile Revetiş - Crocna, impracticabil de tot pe o porţiune de doi km! La Dieci, 200 de hectare de teren agricol sunt sub ape, iar o curte e parţial inundată.

În plus, Crişul era, duminică, în continuare în creştere pe Valea Cigherului. În noaptea de sâmbătă pe duminică, un alt drum, cel care face legătură între localităţile Vasile Goldiş şi Cermei a fost inundat pe o porţiune de 100 de metri, maşinile neputând trece prin zonă. Duminică la amiază drumul era deja practicabil, dar se trecea cu dificultate pe acolo.

Duminică după-masa, ploile aduceau alte veşti triste: drumul judeţean 792 E era acoperit cu o lamă de apă de 10-15 cm, la Almaş erau inundate 400 de hectare de teren, iar la Hălmagiu alte 200. Şi apele erau în creştere.

ARAD ONLINE **www.aradon.ro**
Aici poţi vedea video

INUNDAŢII ÎN MUNICIPIU

Nici municipiul nu a scăpat de inundaţii. Zona cea mai afectată s-a dovedit a fi tot Aradul Nou. Imobilul nr. 142 de pe Calea Timişorii a avut de suferit după ce apa a ajuns pe trotuare şi în grădină, stratul de apă fiind de 40 de centimetri. Locuitorii zonei susţin că inundaţiile din acest cartier se datorează reţelei de canalizare care nu face faţă cantităţilor mari de apă.

DN7 BLOCAT PE UN SENS

Tot ploile abundante se fac vinovate şi de blocarea drumului naţional 7, Arad-Deva. Un copac, cel mai probabil putred, s-a prăbuşit dumunică pe carosabil, în zona localităţii Săvârşin, blocând circulaţia pe sensul de mers spre Deva.

Continuarea din pag 1

- D-le Rector, de curând aţi participat la manifestările prilejuite de inaugurarea anului academic 2007-2008 a Universităţii din Padova (Italia) şi de aniversarea celor 786 de ani de existenţă a universităţii.

- Am participat la manifestările Universităţii din Padova împreună cu d-na prof. univ. dr. Maria Puşchiţa, prorector cu cercetarea ştiinţifică, unde alături de personalităţi academice din Europa, preşedintele Adunării Regionale şi alte oficialităţi locale, am transmis un Mesaj aniversar din partea Senatului Universităţii de Vest „Vasile Goldiş" din Arad. Împreună cu universităţi de mare prestigiu ca Bologna, Paris, Oxford şi Cambridge, Universitatea din Padova a fost printre primele care au exemplificat ideea de Gymnasium Omnium Disciplinarum – un model educaţional care acum poate fi regăsit pretutindeni în lume. Fondată în anul 1222, a doua universitate ca vechime din Europa, Universitatea din Padova are în structura sa un număr de 13 facultăţi şi peste 66.000 de studenţi din întreaga lume. Universitatea din Padova este consacrată printre cele mai bune din Europa în **Ranking of Excellen t European Gratuate Programmes - redactată de Centre for Higher Education Development (CHE).**

Secolul al-XV-lea reprezintă începutul unei perioade de 300 de ani de creştere a prestigiului Universităţii Padova, aceasta beneficiind de protecţia Republicii Veneţiene. Este perioada în care Universitatea din Padova îşi aduce marea contribuţie la naşterea revoluţiei ştiinţifice, care dă o nouă dimensiune gândirii filosofice, dezvoltării în studiul medicinei şi anatomiei şi mari descoperiri în astronomie, fizică şi matematică.

- Universitatea din Padova este recunoscută şi prin profesorii de marcă care au contribuit la creşterea cunoştinţelor din mai multe domenii.

- Se poate aminti Gian Battista Da Monte care avut un rol crucial în stabilirea medicinei clinice (a fost primul om din Europa care a predat medicina şi a diagnosticat în prezenţa pacienţilor) şi descoperirile în domeniul anatomiei realizate de către Andrea Vesalius, Gabriele Falloppio, şi G. Fabrici Aquapendente.

În domeniul jurisprudenţei, universitatea a fost o sursă de guvernare inovativă care a influenţat capii de guvernare din întreaga Europă. Un exemplu este discursul de inaugurare al anului academic 1943-1944 al Rectorului Concetto Marchesi, care a fost interpretat ca „Declaraţie de război a Universităţii din Padova împotriva asupritorilor Italiei", o invitaţie la lupta pentru libertate în ţară.

- Ce ne puteţi spune despre colaborarea ştiinţifică dintre Universitatea din Padova şi Universitatea de Vest „Vasile Goldiş"?

- În baza parteneriatului academic încheiat între Universitatea de Vest „Vasile Goldiş" şi Universitatea din Padova, s-au pus bazele iniţierii unui proiect în domeniul Biologiei celulare şi moleculare. Totodată, cele două universităţi derulează programe precum ERASMUS, cursuri masterale INTESA, proiectul european INTELJUST - pe problematica legislaţiei europene, programe de mobilităţi la nivelul cadrelor didactice şi studenţilor. Valoroasele publicaţii în urma conferinţelor şi congreselor arată că, Universitatea din Padova joacă un rol important în cercetarea ştiinţifică şi didactică atât la nivel european, cât şi mondial şi doreşte să stabilească legături de cooperare şi schimburi cu cele mai importante universităţi în care se pune accentul pe cercetare. Noua etapă în parteneriatul cu Universitatea din Padova confirmă faptul că UVVG Arad se bucură de un statut european, aspect confirmat de calitatea de membră a Conferinţei Magna Charta Observatory de la Bologna.

(H-292403)

RECLAMĂ

PE SCURT

- **Detectivii dau examen.** La sediul Inspectoratului de Poliţie al Judeţului Arad se organizează, în data de 28 martie, ora 10, examenul de atestare a calităţii de detectiv particular. Dosarele întocmite în vederea participării la examen vor fi depuse până la data de 21 martie, la Serviciul de Investigaţii Criminale, inspector Dreghici Florin, camera 309, tel 207100, int. 20163, de unde candidaţii pot afla şi condiţiile necesare.

SUDOKU

Reguli:

În fiecare bloc sunt câteva cifre între 1 şi 9, stabilite dinainte. Acestea trebuie completate cu cifrele lipsă, în aşa fel încât fiecare număr să figureze o singură dată. De asemenea, cifrele de la 1 la 9 trebuie să figureze o singură dată atât pe rândurile orizontale cât şi pe coloanele verticale ale celor nouă blocuri luate împreună.

ÎNCEPĂTORI

5	6			4			3	8
2								7
		3	1		2	4		
7	9			1			4	3
		4		9		7		
3	5			8			2	1
		2	6		8	1		
6								9
4	1			5			6	2

AVANSAŢI

7				4			9	
3	8		2					4
		5			6			
1	2			3				
	5						8	
				8			7	9
			1			4		
8					7		3	1
	7			9				6

Soluţia jocului din numărul precedent

2	8	9	4	6	5	1	7	3
6	4	5	1	3	7	9	2	8
3	1	7	2	8	9	5	4	6
8	7	3	5	2	4	6	9	1
4	2	6	9	1	3	7	8	5
5	9	1	6	7	8	2	3	4
9	3	2	8	5	1	4	6	7
1	6	8	7	4	2	3	5	9
7	5	4	3	9	6	8	1	2

ÎNCEPĂTORI

3	7	1	5	4	2	8	9	6
8	4	2	3	6	9	7	1	5
5	6	9	7	8	1	2	4	3
4	9	5	6	2	7	3	8	1
6	8	3	9	1	4	5	7	2
2	1	7	8	3	5	9	6	4
7	3	8	4	5	6	1	2	9
1	5	4	2	9	8	6	3	7
9	2	6	1	7	3	4	5	8

AVANSAŢI

Cuvinte norocoase!

Concursul „Cuvinte norocoase!" continuă. Completaţi toate integramele din perioada 1 martie a.c. – 15 martie a.c. şi trimiteţi-le, împreună cu un (singur) talon de concurs, pe care îl găsiţi alături, pe adresa Redacţiei (B-dul Revoluţiei, nr. 81), până în data de 27 martie a.c. Plicurile cu cele 13 integrame completate şi talonul de concurs aferent, completat la toate rubricile, pot fi depuse şi direct la sediul Redacţiei. În urma unei extrageri, care va avea loc în data de 28 martie a.c., cel mai norocos fidel al integramelor va câştiga un obiect de uz casnic. Extragerea va avea loc în prezenţa unei comisii. La acest concurs nu pot participa angajaţii Inform Media şi nici rudele acestora de gradele I şi II.

Spectacol. Cu ocazia zilei de 8 martie, elevii clasei a IV-a de la Şcoala Geneară 10 Arad, cartierul Gai, le-au oferit mamelor un spectacol de muzică şi poezie şi le-au urat sănatate, fericire şi bucurii. (Foto: Otilia Ciupa)

CITIRE APOMETRE

Marţi 11.03.2008. Tulnic, Ştefan Zarie, Frumoasa, Radu de la Afumaţi, Trompetei, 13 Martiri, Achile, C. Negruzzi, A. Ivireanu, Z. Moricz, Bradului, Zmeurei, P. Rareş, Comunarzilor, Argeş, Lipovei, Păstorului, Zefir, Turdei, Oltului, Jiului, Retezat, Faurilor, Laptelui, Ştefan Teneţchi, Călţunaş, Alexandru cel Bun, Ţichindeal, Ulpiu, Alunului, Zânelor, Nădejde, Emilian, Laurian, A. Pumnul, Năsăud, Teuz, Buziaş, Mircea Vodă, Ulmului, Solomon, Macedoniei, Orfeu, Măgurei, Caisului, Prometeu, Diana, Letiţiei, Aviaţiei, Poetului, Calea Victoriei, A. Vuia, Deltei, H. Sava, A. Şaguna cu soţ, A. Karoly, A. Şaguna fără soţ, B. Bartok, Emil Gârleanu, Minervei, Clopoţeilor, Crişan, Ghiba Birta, Ştefan Augustin Doinaş, I. Marşieu, B. Bela.

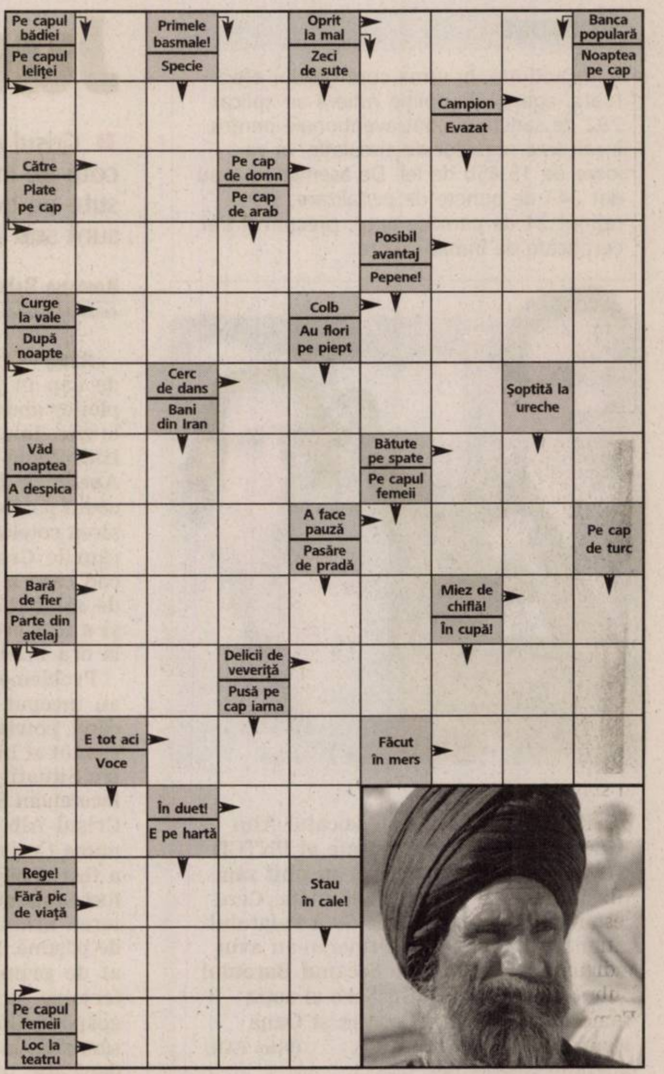

Soluţia integramei din numărul precedent: C – VAS – S – OAZA – FATA – MALDAR – B – VID – ORALA – LASI – BON – CERC – OI – D – U – NUNA – NO – BAITE – LIN – RC – LIPSA – ZI – GOL – IT – DRAC – APA – LEU – U – U – IVI – PINOT – SETE

Nume............................Prenume..............................
Adresa..
Tel..............Localitatea...
Sunteţi abonat la Adevărul? DA ☐ NU ☐
ADEVĂRUL

PROGRAME TV

TVR 1

07:00 Jurnalul TVR Sport Meteo
07:45 Hai să bucătărim! (r)
08:00 Trezirea la apel!
09:00 Jurnalul TVR
09:10 Trezirea la apel!
10:10 Dănutz S.R.L. - Supermarket de divertisment (r)
11:50 Celebrităţile timpului tău (documentar Australia, 2005)
12:00 Teleenciclopedia (r)
13:00 Cory şi restul lumii (s)
13:30 Clubul desenelor animate (desene)
14:00 Jurnalul TVR Sport Meteo
14:40 File NATO
14:45 Hai să bucătărim!
15:00 Teleshopping
15:30 Kronika . Emisiune în limba maghiară Filler C.O.R
17:00 Jurnalul TVR
17:15 Ne vedem la TVR I (talk show)
18:40 File NATO
18:45 Cu ochii'n 4
19:00 Jurnalul TVR Sport Meteo

20:15 Faţă în faţă
21:00 Serviciul omoruri (s)
22:30 Jurnalul TVR Sport Meteo
23:00 CSI-Crime şi investigaţii (s)
00:10 Nu mi-e frică (dramă Italia, 2003) Cu: Giuseppe Cristiano, Mattia Di Pierro, Adriana Conserva. Regia Gabriele Salvatores Vara anului 1978, cea mai fierbinte vara din secolul XX, într-un mic sat cu numai 4 case din sudul Italiei. Lanurile se întind pe o distanţă de 50 de km.
02:05 Jurnalul TVR (r) Sport Meteo
03:05 Frăţia armelor (thriller SUA, 1984) (r)
04:40 Celebrităţile timpului tău (documentar Australia, 2005) (r)
04:45 Green Report (r)

PRO TV

07:00 Ştirile ProTv Ce se întâmplă, doctore?
09:00 Omul care aduce cartea
09:15 La Bloc (reluare)
09:45 Jugaru Shukaru' (reluare)
10:15 Ce se întâmplă, doctore? (reluare)
12:00 Tânăr şi neliniştit (serial) (reluare)
13:00 Ştirile Pro Tv
13:45 Eddie (comedie SUA, 1996) (reluare)
16:00 Tânăr şi neliniştit (s) Povestea a trei familii care trăiesc în Genoa City, "Tânăr şi neliniştit" acoperă cele mai importante şi interesante teme ale vieţii moderne, pornind de la muzică şi carieră până la situaţii limită...
17:00 Ştirile ProTv Vremea
17:45 Happy Hour
19:00 Ştirile Pro Tv Sport Vremea

20:30 Primul submarin (acţiune SUA 1999) Regia: John Gray Cu: Armand Assante, Donald Sutherland, Alex Jennings, Chris Bauer, Sebastian Roche În timpul asediului oraşului Charleston, în anul 1864, un submarin cu propulsie manuală şi cei nouă bărbaţi aflaţi la bordul său au intrat în istorie.
22:30 Ştirile Pro Tv Sport Vremea
23:15 Arestat la domiciliu (s)
00:00 Minţi criminale (s)
01:00 Apropo Tv (r)
01:55 Omul care aduce cartea (r)
02:00 Ştirile Pro Tv (r)
03:00 Minţi criminale (s) (r)
04:00 Pro Motor (r)
05:00 Parte de carte (r)
06:00 Happy Hour (reluare)

ANTENA 1

07:00 În gura presei
08:00 Neatza (matinal)
10:00 În gura presei (r) Mircea Badea realizează o nonconformistă revistă a publicaţiilor. El va supune atenţiei telespectatorului cele mai interesante ştiri apărute în presa cotidiană, săptămânală şi lunară. Deosebirea dintre programul pe care îl realizează şi emisiunile pe aceeaşi temă este că el este spontan, firesc.
11:00 Hercule (s)
12:00 Viaţa după lege (s) (r)
13:00 Observator
13:45 Benny Hill (s) (r)
14:15 Animat Planet (divertisment) (r)
15:00 Divertis Mall (divertisment) (r)
16:00 Observator
17:00 9595 (s)
18:00 Folclorul contraatacă (divertisment)
19:00 Observator Sport Meteo

20:30 Test de fidelitate (divertisment)
22:30 Observator Sport Meteo
23:30 Un Show Păcătos (divertisment)
01:00 Echipa de intervenţie (s) Acţiunea acestui serial gravitează în jurul unui grup de pompieri profesionişti ai brigăzii 62 într-un New York ulterior evenimentelor din 11 septembrie. Tommy Gavin a permis presiunilor jobului său să-i distrugă viaţa de familie..
02:00 Huff (s)
02:45 Observator (r)
04:00 9595 (s) (r) Emisiunea - 9595, moderată aduce în faţa telespectatorilor viaţa, aşa cum este aceasta, cu probleme, bucurii, dezamăgiri sau împliniri.

HBO

06:00 Dilema (Comedie, SUA, 2006) Cu: Rachel Hunter, Tara Reid, Ross Patterson, Clayne Crawford
07:35 Dovada (Dramă, SUA, 2005) Cu: Jake Gyllenhaal, Gwyneth Paltrow, Anthony Hopkins
09:15 Aventurile lui Sharkboy şi Lavagirl (Acţiune, SUA, 2005)
10:45 Blănosul (Comedie, SUA, 2006) Cu: Tim Allen, Kristin Davis, Robert Downey
12:20 Duo (Comedie, Canada, 2006)
14:10 Vărul meu Vinny (Comedie, SUA, 1992) Cu: Joe Pesci, Marisa Tomei, Austin Pendleton
16:05 Rendez-vous pe Avenue Montaigne (Comedie, Franţa, 2006) Cu: Cecile De France, Albert Dupontel
17:50 Viaţă de familie (Comedie, SUA, 2005)
19:30 Pe platourile de filmare

20:00 Scary Movie 4 (Parodie, SUA, 2006) Cu: Anna Faris, Regina Hall, Craig Bierko, Leslie Nielsen
21:30 Anturaj (s, Ep. 29)
22:00 Goana după sex (Comedie, SUA, 1997) Cu: Jamie Foxx, Tommy Davidson, Vivica Fox, Tamala Jones, Art Malik
23:20 Kiss Kiss Bang Bang (Acţiune, SUA, 2005) Cu: Val Kilmer, Robert Downey Jr., Michelle Monaghan, Corbin Bernsen
01:00 Scary Movie 4 (Parodie, SUA, 2006) Cu: Anna Faris, Regina Hall, Craig Bierko, Leslie Nielsen
02:25 Anturaj (s, Ep. 29)
02:55 Goana după sex (Comedie, SUA, 1997) Cu: Jamie Foxx, Tommy Davidson, Vivica Fox, Tamala Jones

TVR 2

08:30 Poftă bună! (r) **09:05** Liber pe contrasens.(r) **10:10** Tonomatul DP 2 **11:40** Aventurile lui Sherlock Holmes (s) **12:35** Medalion folcloric (r) **13:05** Dincolo de cântec (r) **13:35** Replay (r) **14:30** Natură şi aventură (r) **15:00** Împreună în Europa **16:00** Jurnalul TVR (r) **16:15** Jurnalul Euronews pentru România **16:30** Autostrada TVR **18:00** Jurnal regional **18:40** Orgolii (s) **19:35** Replay **20:00** Miracole (s) **20:30** D'ale lu' Mitică **21:30** Ora de ştiri **22:30** Dă-mă în judecată **00:10** The Office (s) **01:15** Detectivul Murdoch (thriler)

PRIMA TV

08:30 Teo Live (r) **10:00** Miracole pe teren (drama, SUA 2003) **12:00** Teleshopping **12:30** Autoforum (r) **13:00** Teleshopping **13:30** Camera de ras **14:00** Teleshopping **14:30** Dragoste si putere (s) **15:00** Focus **15:30** Trasniti din N.A.T.O. (s) (r) **16:00** Nimeni nu-i perfect – Sitcom (s) (r) **16:30** Teo Live **18:00** Focus **19:30** Ciao TV(r) **20:00** O alta viata (reality show) **21:00** Momentul adevarului **22:00** Trasniti din N.A.T.O. (s) **22:30** Nimeni nu-i perfect – Sitcom (s) **23:00** Focus Plus **00:00** Valul de crime (comedie, Canada)

ACASĂ

06:00 Micuţul Frijolito (s) **07:00** Destine furate (s) (r) **08:00** ACASĂ în bucătărie (r) **09:00** Anita (s) **11:00** Iubire târzie (s) **12:00** Stăpâna destinului (s) **14:00** Inimă de ţigan (s) (r) **15:30** Destine furate (s) **16:30** Vremea de Acasă **16:35** Destine furate (s) **17:30** Poveştiri adevărate (divertisment) **18:30** Cele două feţe ale Anei (s) **19:30** Răţuşca cea urâtă (s) **20:30** Inimă de ţigan (s) **22:00** Poveştiri de noapte (divertisment) **22:30** Războiul sexelor (s) **23:00** Pagini de viaţă (s) **00:00** Poveştiri adevărate (divertisment) (r) Vremea de ACASĂ

REALITATEA

09.00 Realitatea de la 09.00 **13.00** Realitatea de la 13.00 **14.50** Realitatea bursieră. Zilnic, de luni până vineri, Sorin Freciu şi invitaţii săi vă dezvăluie culisele pieţei de capital. Veţi cunoaşte mecanismele din spatele evoluţiei cursurilor direct de la profesioniştii domeniului. **15.00** Realitatea de la 15.00 **15.05** Fabrica **16.00** Realitatea de la 16.00 **17.30** Editorii Realităţii **18.50** Realitatea zilei **20.00** Realitatea de la 20.00 **20.05** Realitatea zilei **21.50** Ziarul Realităţii **22.00** 100% **23.00** Oamenii realităţii **00.50** Ziarul Realităţii

AXN

09:00 Survivor - Pearl Islands **10:00** Brigada Omucideri (s) **11:00** Apel: Crimă (s) **12:00** Survivor - Pearl Islands **13:00** Poliţia portuară (s) **14:00** Brigada Omucideri (s) **15:00** Dispăruţi (s) **16:00** Apel: Crimă **17:00** Poliţia portuară (s) **18:00** Survivor - Pearl Islands **19:00** Brigada Omucideri **20:00** Dispăruţi (s) **21:00** Reţeaua terorii (s) **22:00** Reţeaua terorii (s) **23:00** Ucigaşi de schimb (Acţiune, SUA, 1998)

PRO CINEMA

10:00 Megastar: Leonardo DiCaprio (r) **10:30** Luminile oraşului **12:30** Teo (reluare) **13:45** La Bloc (r) **14:15** Hi Hi Puffy Amiyumi (animaţie) **15:15** Familia Bundy (s) **15:45** Un Amish la oraş (s) **16:45** Zoom în 10 **17:00** Seinfeld (s) (reluare) **18:00** Hollywood necenzurat (documentar) **19:00** Blue CollarTV (s) **20:30** Cu ochii în patru (s) **21:30** Proprietăţi fierbinţi (s) **22:00** Războiul stelelor: Imperiul contraatacă (acţiune SUA) **00:45** Războiul stelelor (r)

B1

07:00 710 (divertisment matinal) **10:00** Căminul de cinci stele (r) **10:30** Totul despre casa mea (reluare) **11:00** Poveşti de viaţă (reluare) **12:00** Stiri **13:05** Calea Europeana **14:35** Euromaxx **15:40** Euromaxx (documentar) **16:00** Nasul (talk show) (r) **18:00** 6! VINE PRESA - transmisiune directă **20:00** ANIMUS si ANIMA **21:00** POVEŞTI DE VIAŢĂ **22:00** NASUL (TALK SHOW) **00:00** Interzis **00:30** 6! Vine presa

M1

6:50 Răsărit de soare **10:00** Film serial: Dr. Quinn **10:50** Diamantul palatului **11:55** Jurnal parlamentar **12:45** Diversitatea religiilor **13:00** Ştiri, sport **14:35** Colegii de şcoală **15:30** Vipera neagră **16:05** Ţinutul banilor **16:35** Film serial: Orăşelul **17:35** Fereastra **18:15** Ştiri **18:40** Dreptul la apărare **19:40** Moştenitorul **20:30** Ştiri, sport **21:10** Avocatul TV **22:10** Girofarul albastru (mag.) **23:10** Luni seara **23:45** Casa culturii **0:20** Ştiri, sport **0:30** TV Taxi

CINEMAX

07:00 Dansatoarele (Comedie) **08:55** Revolta de pe Caine - Curtea marţială (Dr.) **10:35** Atingerea dragostei (Romantic, SUA, 1999) **12:40** În lumina reflectoarelor - George Clooney **13:05** Întoarce-te la mine (Romantic, SUA, 2000) **15:05** Harry şi Walter la New York (Comedie) **17:00** Rain Man (Dramă) **19:15** Revolta de pe Caine - Curtea marţială (Dramă, SUA, 1988) **21:00** Badlands (Thriller) **22:35** Profesorul (Dramă) **00:20** Hotel Erotica (s) **02:10** Kalifornia (Thriller) **04:05** Dallas 362 (Dramă) **05:40** Masters of Horror (s)

NAŢIONAL

08.00 Taxi Driver (r) **09.00** Neaţa Naţiune **11.00** Acapulco HEAT (s) Acapulco Heat este o echipă de profesionişti în slujba C5, o coaliţie secretă a cinci ţări, care luptă împotriva terorismului. Însă existenţa acestei echipe nu este recunoscută de nici una dintre aceste ţări, iar Acapulco Heat foloseşte ca paravan o firmă care vinde articole de plajă. **12.20** Uite cine câştigă **14.30** Automobille (r) **15.30** Să v-amintiţi duminica! (r) **18.30** Ştiri Naţional TV **20.00** Film artistic (f) **22.00** Miezul problemei. Cu Mădălin Ionescu **23.30** Ştirile nopţii. Cu Cătălina Mihăescu

HALLMARK

11.00 Amy (s) **12.00** Izbăvirea (f). Suspans, SUA, 2006 **14.00** Fiicele lui McLeod (r) **15.00** Blândul Ben (r) (f) **17.00** Amy (s) Bazat pe povestea adevărată a mamei actriţei principale, Amy Brenneman, serialul este un tablou a trei generaţii de femei ale căror destine se împletesc. **18.00** Inspectorul Morse (s) **20.00** Medium (s) **21.00** Lege şi ordine: Intenţii criminale (s) **22.00** În umbra legii (s) **23.00** Medium (r) **00.00** Lege şi ordine: Intenţii criminale (r) **01.00** În umbra legii (r) **02.00** Izbăvirea (reluare) (f)

DISCOVERY

13.00 Brainiac **14.00** Tehnici esenţiale de supravieţuire **15.00** Cum se fabrică? **16.00** Maşini la superlativ **17.00** În viteza a cincea **18.00** Automobile americane recondiţionate **19.00** Vânătorii de mituri. Vânătorii de mituri, cei doi experţi în efecte speciale pentru filme artistice Adam Savage şi Jamie Hyneman, ajutaţi de echipa lor încearcă să separe adevărul de legendele urbane. **20.00** Cum se fabrică? **21.00** Povestiri şocante **22.00** Criminaliştii **23.00** Jocurile video, pasiune şi industrie **00.00** Ray Mears şi tehnicile indigenilor

PE SCURT

- **Cenaclu.** Prima şedinţă al cenaclului literar nădlăcan sub denumirea „Ondrej Štefanko” va avea loc pe data de 4 aprilie a.c., orele 17, la sediul Uniunii Democratice a Slovacilor şi Cehilor din România.

- **Adopţii.** Organizaţia locală de protecţie a animalelor Animed Arad oferă spre adopţie câinii salvaţi de pe stradă. Pentru adopţii şi donaţii voluntarii pot fi contactaţi la numerele de telefon 0357.421.204, 0766.581.545 sau pe adresa aradanimals@yahoo.com.

În spiritul primăverii (Foto: FAN)

Mâini dibace

Arad (V.F.) - „Iată ce pot face patru mâini dibace!”. Aşa s-a intitulat activitatea desfăşurată la Şc. Gen. „N. Bălcescu” de către elevii claselor a II-a A şi B, sub îndrumarea institutoarelor Sas Dorina şi Bubulici Dorina, dedicată sărbătoririi Zilei Femeii. Au fost „patru maini dibace” deoarece au lucrat împreună mămici şi elevi, au recitat poezii şi au cântat cântece dedicate femeilor. Este a doua activitate extracurriculară din parteneriatul educaţional ce urmăreşte implicarea efectivă a părinţilor în activităţi de informare şi formare educaţională, optimizând astfel legătura şcolii cu părinţii elevilor.

Târg de mirese. Vreme de trei zile, mai exact de vineri de la ora 10 şi până ieri la ora 5 după-amiază, Teatrul Clasic „Ioan Slavici” a găzduit „Târgul de nuntă”, eveniment ajuns la a treia ediţie. Aici potenţialii clienţi au putut să se informeze asupra rochiilor de mireasă, serviciilor foto, audio şi video, serviciilor cofetăriilor, decoraţiunilor, invitaţiilor de nuntă etc.

www.aradon.ro (Foto: Călin Andra)

Copii sunt nerăbdători să afle mai multe despre mânuirea păpuşilor (Foto: FAN)

Parteneriat în lumea fanteziei

Şc. Gen. „A. Vlaicu” a iniţiat un parteneriat intitulat „Incursiuni în lumea poveştilor”.

Arad (V.F.) - Acest proiect îi are ca participanţi pe elevii clasei I A, Şcoala generală „Aurel Vlaicu”, învăţător Elisabeta Seres şi Teatrul DOLLO, reprezentat de Laura Boboc şi Adam Boboc, actori-păpuşari.

În cadrul acestui proiect au loc activităţi variate printre ele numărându-se spectacole, la realizarea cărora participă în mod activ şi copiii. Ei au urmărit cu entuziasm spectacolul „Hansel si Gretel” prezentat de actorii-păpuşari, după care au avut ocazia să intre în pielea personajelor. Au folosit păpuşile şi cu un mic ajutor au experimentat „meseria” de actor într-o scenetă adaptată talentului lor.

> *Prin acest parteneriat copiii beneficiază de o învăţare activă*
>
> **ELISABETA SERES**

O altă activitate din cadrul acestui proiect s-a desfăşurat cu ocazia venirii primăverii. Elevii alături de coordonatori au confecţionat păpuşi din linguri de lemn oferindu-le cu mult drag mămicilor, cu ocazia zilei de 8 Martie.

„A fost amuzant”, „a fost foarte interesant”, „a fost plăcut” - acestea sunt părerile tuturor copiilor, pentru că au participat cu entuziasm, fiind plăcut impresionaţi de lumea păpuşilor şi a basmelor.

„Consider activitatea acestui proiect benefică atât pentru copii, cât şi pentru noi întrucât ea se vrea o desprindere din starea de pasivitate ce o presupun pentru spectatori unele modalităţi de exprimare artistică - ne-a spus Adam Boboc. În cadrul activităţii acestui proiect, poziţiile actor-spectator sunt într-o permanenţă schimbare”. Iar învăţătoarea consideră că „proiectele sunt atât instructive, cât şi educative, ajutând la realizarea legăturilor între elevi prin colaborare şi bazându-se pe activitatea caracteristică a vârstei - joaca”.

„ADEVĂRUL” ÎNTREABĂ: „Vă ţineţi economiile în euro sau în lei?”

aici video www.aradon.ro

Prefer să le ţin în lei. Cursul valutei este extrem de fluctuant, când urcă, când coboară. Este mai sigur în lei. Pierdem mult la schimb.

AUREL NĂDĂBAN (31 ANI), MUNCITOR

Ţinem economiile în lei. Aşa câştigăm, aşa le şi păstrăm. În ziua de azi, consider că dobânzile sunt prea mari să le ţinem în euro.

GELU HERBE (45 ANI), ŞOFER

Sunt de părere că ar fi bine să ne ţinem economiile în lei. Dacă le avem. Euro creşte şi scade prea des iar dobânzile sunt mari.

RAHELA HERBE (38 ANI), CONTROLOR CTC

Moneda naţională este de încredere în România, după mine. Toată economia funcţionează în lei. Este mai stabilă decât euro.

GEORGE BOICU (48 ANI), ADMINISTRATOR

Din informaţiile mele, e mai bine în lei. Eu am avuţ norocul să întâlnesc un holding în care mi-am investit economiile şi mă bucur.

LUCIA CARMEN GALE (36 ANI), CROITOREASĂ

Tractiune integrala
marca Mercedes-Benz.

4MATIC. Sistemul de tractiune integrala cu cele mai rapide reactii. Disponibil pentru sapte modele Mercedes-Benz. Sistemul 4MATIC presupune impartirea puterii pe toate cele patru roti, proportional cu aderenta la sol a acestrora. Dar totul se intampla asa de repede incat nici nu ai avea timp sa citesti aceasta explicatie ori sa simti trecerea de la asfaltul uscat la cel umed sau plin de zapada. Asta pentru ca 4MATIC nu ezita niciodata sa-si faca treaba.

E280 CDI 4M: Consumul de carburant(l/100km) cf. cu 80/1268/EEc: min7,8; max 8,0. Emisii dioxid de carbon (g/km): min 207, max 212.
www.auto-schunn.ro

Mercedes-Benz

(H-173872)

AutoSchunn - Centru Autorizat de Vanzari si Service **Mercedes-Benz**, Calea Radnei nr.247, tel: 0257/ 286 680, fax: 0257/ 281 474, www.auto-schunn.ro

RECLAMĂ

PE SCURT

- **De 15 martie.** UDMR Arad pregăteşte programul festivităţilor pentru ziua de 15 martie. „Ca în fiecare an pe 14 martie la Teatrul Clasic va avea loc un spectacol omagial , iar pe 15 martie se va desfăşura omagierea evenimentului în Parcul Reconcilierii", precizează Kiraly Andras, preşedinte UDMR Arad.

„Ivan Krasko"

Nădlac (S.D.) - Vineri la Nădlac s-au desfăşurat lucrările adunării generale extraordinare ale Societăţii Culturale şi Ştiinţifice „Ivan Krasko". Adunarea a ales noua conducere a societăţii: Ivan Miroslav Ambruş – preşedinte, Dagmar Maria Anoca – secretar general, Pavel Hlasnik – casier, Anna Rău–Lehotsky şi Ştefan Doval – membrii ai consiliului de conducere. În cadrul aceleiaşi şedinţe s-a hotărât ca denumirea cenaclului literar să poarte numele regretatului poet Andrei Ştefanko. Preşedintele cenaclului a fost ales prozatorul Ştefan Doval.

www.aradon.ro
Aici mai multe detalii

De Ziua Lor

Zădăreni (N.O.) - Balul de Ziua Femeii, organizat de către Cosmin Lezeu, la Zădăreni, a atras sute de doamne şi domnişoare, însoţite de soţi sau parteneri. Petrecerea s-a desfăţurat până târziu în noapte, fiind „asezonată" cu tot ceea ce presupune un eveniment deosebit, mai precis cântec, joc şi voie bună. Participantele la acest eveniment ne-au declarat că au sărbătorit de Ziua Lor aşa cum nu au mai făcut-o de mult.

aradon.ro
Aici fotografii

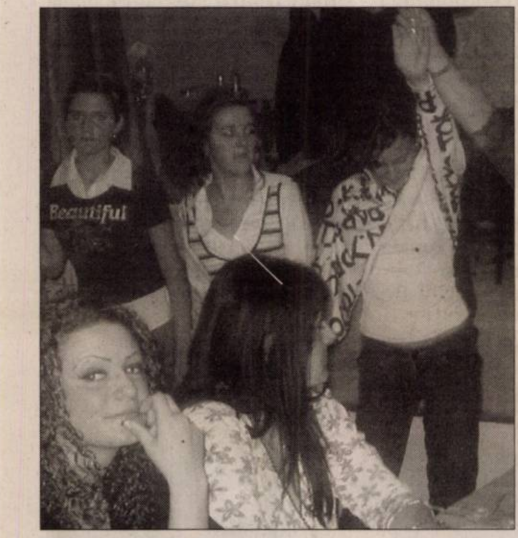

S-au distrat de Ziua Lor (Foto: M. Oprean)

Incendiar, la Felnac

Felnac (N.O.) - Peste 300 de doamne şi domnişoare din Felnac s-au distrat cum nu se poate mai bine la petrecerea de 8 Martie, organizată de Căminul Cultural Felnac (director - Marinela Mihailovici) şi Primăria Felnac (primar - Nicolae Selegean, vice - Augustin Rastatter). Atmosfera deosebită a fost întreţinută de îndrăgitul solist de muzică populară Ştefan Muntenaş. Dansul majoretelor, scenetele elevilor şi concursurile cu premii de tot felul, plus balul ce a urmat, au întregit cum nu se poate mai bine acea seară de neuitat.

www.aradon.ro
Aici mai multe fotografii

Să avem vie memoria originilor

Fiii Zărandului au avut ocazia să se întâlnească în cadrul unei reuniuni speciale, vineri, 7 martie.

Chemarea satului natal (Foto. FAN)

Arad (C.M.P.) - Întrunirea Zărăndanilor a adunat la biserica penticostală „Betania" din Arad, Gradişte, oameni care provin din Zărand sau Sintea Mică sau care se înrudesc, în vreun fel, cu aceste sate.

Prima întâlnire a fiilor Zărandului a avut loc în 1988. De atunci, tot la câţiva ani, ea s-a repetat în diverse locaţii din ţară sau străinătate. Ultima întâlnire din România a avut loc în Arad, la biserica baptistă din Micălaca, în 1999.

Riviş Tipei Pavel, pastorul bisericii „Betania", preşedintele cultului penticostal şi totodată fiu al Zărandului a fost cel care a coordonat întreaga întâlnire. Cei ce au avut un mesaj pentru zărăndanii prezenţi au fost prof. dr. Moţ Ghiocel şi încă patru fii ai Zărandului: Gheorghe Gârbovan, ex-prefect al Aradului, conf. univ. dr. Florea Lucaci de la Universitatea „A. Vlaicu", doctorul Petru Lucaci, stabilit în Statele Unite de mai bine de 20 de ani şi prof. dr. Riviş Tipei Pavel.

Înainte ca vorbitorii să ia cuvântul, un grup de tineri din biserica Betania au pregătit un moment muzical. Apoi, microfonul a trecut printre rânduri. Dacă la început nu erai sigur cine din care familie se trage, după câteva minute, ţi-ai dat seama că un ocean întreg şi mii de kilometri nu pot şterge o copilărie petrecută în locul unde s-a născut veşnicia, cum spunea Blaga. Acest moment a însemnat, de fapt, prezentarea tuturor zărăndanilor: nume şi, cel mai important, porecla, pentru a fi mai uşor de recunoscut. Aşa că, în scurt timp, lumea s-a simţit ca acasă, acolo unde toţi se ştiu între ei.

> *Aceste momente ne fac să ne cunoaştem din nou*
>
> GHEORGHE GÂRBOVAN

Oameni de toate vârstele au putut să-şi spună o vorbă bună, să se îmbrăţişeze cald şi să se uimească, încă o dată, de cât de repede trec anii. Dr. Lucaci, venit special din Chicago pentru această întâlnire, a prezentat un set de fotografii cu Zărandul vechi, cu oameni de acolo, dar şi poze recente cu zărăndani plecaţi de mult din România şi care nu au putut veni la această întrunire.

Florea Lucaci, în calitate de fiu al Zărandului, a ţinut o „lecţie de istorie" şi a pomenit de vechimea mare a comunei (peste 1000 de ani, după unii istorici), de originea iraniană a numelui „Zărand"...

Pastorul Tipei a încheiat cu un scurt mesaj şi i-a îndemnat să ia aminte la cuvintele profetului Ieremia „Priveşte-ţi urma paşilor în vale şi vezi ce ai făcut" (Ieremia 2:23), să nu uite că viaţa trece ca un vis şi să se încreadă în Dumnezeu.

Discuţiile, îmbrăţişările şi pozele au continuat „la o sarma", în sala de jos a bisericii.

Două premii I

Budapesta (B.A.) - Din cele patru premii pentru documentar oferite la competiţia europeană Dialektus de la Budapesta, aflată la a IV-a ediţie, două au revenit documentarelor româneşti: Adinei Pintilie cu filmul „Să nu mă întelegeţi greşit" i s-a decernat premiul la secţiunea „Human Stories", iar Ambrus Emese, cu filmul „Viva Constanţa!" a câştigat premiul la categoria „Film european studenţesc". În competiţie s-au înscris 255 de filme, din care 171 străine şi 74 maghiare, dar au ramas în concurs, după preselecţie, 50 de producţii din 17 ţări. Este primul an când Institutul Cultural Român din Budapesta se asociază cu Festivalul Dilektus, Brînduşa Armanca, directoarea institutului, fiind invitată să facă parte din juriul pentru secţiunea „Realităţi maghiare".

Dezbatere cu specialişti

Arad (A.P.) - Specialiştii în agricultură, membri ai PSD Arad, au participat vineri la o întâlnire la seidul partidului. „Cu acest prilej au fost evidenţiate principalele elemente ale ofertei electorale a PSD privind agricultura, modalităţile prin care se încearcă ieşirea din blocajul din acest sector, şi mai ales, s-au prezentat măsurile ce se impun pentru asigurarea fondurilor necesare, atât de la comunitatea europeană, cât şi cele de la bugetul de stat", susţine preşedintele PSD Arad, Florin Remeţan. În plus preşedintele social-democraţilor arădeni a subliniat că „în primul an al integrării noastre în UE, România a participat cu 1,2 miliarde euro la bugetul comunitar, dar nu a accesat încă nici o sumă din subvenţiile care se dau agriculturii prin programe europene".

AICI E LOCUL CARIEREI TALE!
www.romjob.ro
PORTAL NAŢIONAL DE LOCURI DE MUNCĂ!

Răzvan Sabău, preşedinte interimar TSD Arad (Foto: A. P.)

TSD Arad pregăteşte alegerile

Arad (A.P.) - Organizaţia Judeţeană de Tineret a Partidului Social Democrat Arad a stabilit ieri, în cadrul şedinţei Biroului Executiv, data Conferinţei Judeţene, convocată în vederea alegerii noilor structuri de conducere, aceasta urmând să se desfăşoare sâmbătă, 12 aprilie 2008.

În cadrul Conferinţei Judeţene se va alege noua conducere, pentru un mandat de patru ani.

Biroul Executiv Judeţean al TSD a stabilit, de asemenea, o cotă de reprezentare de 1:10, estimându-se că vor fi prezenţi la Conferinţă circa 150 de delegaţi. „Din conducerea centrală a partidului şi-a confirmat deja prezenţa preşedintele TSD, Nicolae Bănicioiu", subliniază Răzvan Sabău, preşedinte interimar TSD Arad. Până în prezent doar acutalul preşedinte interimar, Răzvan Sabău şi-a exprimat intenţia de a candida.

OPINII

„Cine suntem... noi românii?"

VASILE ZARANDAN
vasilesarandan@informmedia.ro

> „Căci cine va voi să-şi scape
> viaţa, o va pierde..."
> (Luca: 9, 24)

La începutul anilor 70, Constantin Noica (cel mai valoros filosof român al tuturor timpurilor) îi expedia la Paris lui Eugen Ionescu, proaspăta sa carte, „Sentimentul românesc al fiinţei". Răspunsul ironic al celebrului dramaturg de origine română (ajuns membru al Academiei franceze) a fost prompt: „Şi eu am sentimentul paraguaian al fiinţei."

Conform psihanalizei psihicul uman funcţionează după două principii: principiul plăcerii şi principiul realităţii. Cel dintâi este propriu universului copilăriei (şi, deci, copilăriei omenirii), când guvernează lumea dorinţelor, a fantasmelor, iar cel de-al doilea principiu caracterizează maturitatea, când omul ia în stăpânire realitatea obiectivă, când, după multele experienţe în care „s-a fript", adultul acceptă realul aşa cum este şi nu „cum ar dori să fie."

Cred că e de prisos să mai adaug că artiştii rămân chiar şi la vârsta bătrâneţii tot nişte copii, deoarece doar copilăria are puterea de creaţie dată de candoare, inocenţă şi o privire mereu proaspătă şi curioasă asupra lumii. Tocmai din aceste motive nimeni nu s-a gândit vreodată să pună un artist să dirijeze centrul de zboruri al unui aeroport sau să conducă o bancă. Deoarece v-aţi imagina rezultatele. Menirea artiştilor este să se adreseze sufletelor omeneşti, să motiveze inimile noastre, adică afectivitatea şi mai puţin inteligenţa şi logica „de fier" a raţiunii.

În acest context ar trebui privit discursul „Cine suntem noi, românii?", ţinut zilele trecute în sala Festivă a Primăriei din Arad de către Dan Puric. El este un genial actor de pantomimă şi step şi a prezentat în ultimii ani şi arădenilor două capodopere ale genului: „Toujours l'amour" şi „Don Quijote". Atunci însă când Dan Puric se metamorfozează în „guru iluminat" şi debitează cu seninătate fraze de genul: „Identitatea românească este spulberată atât de agenţi din afară, cât şi de factorii autohtoni care, evident, sunt angajaţi într-o slugărnicie seculară în a-şi distruge programatic ţara", bunul simţ ne obligă să intrăm în alertă. Nu de alta dar această retorică mistico-naţionalistă reaminteşte strident de Corneliu Zelea Codreanu şi Nicolae Ceauşescu deopotrivă. A vorbi despre „agenţi" şi „angajaţi" în slujba străinătăţii, la doi ani după intrarea României în UE, înseamnă cel puţin „a boicota" viitorul ţării tale, ca să mă exprim politicos. Cât despre mesianismul poporului român, care „s-a născut ortodox" cu o mie de ani înainte de a exista ortodoxie, acesta este un paradox ce depăşeşte puterea mea de înţelegere.

Să fie limpede: credinţa în Dumnezeu este un „adevăr al inimii", care nu are evidenţa unui adevăr obiectiv şi, deci, nu poate fi demonstrat şi altuia. Nu ştim (ştiinţific) cu adevărat dacă „ne tragem" din maimuţe, dacă ne-au „însămânţat" extratereştrii sau, pur şi simplu, am fost „lut" peste care a fost suflată viaţă, după cum susţine în Cartea „Facerii" (atenţie!) tot un om, Moise. Un om care pretinde a fi avut contacte directe cu Dumnezeu şi pe care putem să-l credem pe cuvânt, sau nu.

A crede este un risc pe care ţi-l asumi pe cont propriu, un pariu pe care numai Dumnezeu îţi poate garanta că o să-l câştigi. Cu condiţia elementară să crezi în EL, desigur!

PE SCURT

• **Începe procesul.** Procesul generalului croat Ante Gotovina va începe mâine la Tribunalul Penal Internaţional (TPI), care va încerca să stabilească rolul acestuia în ofensiva din 1995 în urma căreia 200.000 de sârbi au fugit în exil, relatează AFP. Ante Gotovina, în vârstă de 52 de ani, va compărea în faţa justiţiei alături de generalii Ivan Cermak (58 de ani) şi Mladen Markac (52 de ani), şi ei suspectaţi de crime de război şi crime împotriva umanităţii.

Posibilă recunoaştere

Novo-Ogarevo (MF) - Preşedintele rus Vladimir Putin a declarat că Rusia ar putea recunoaşte independenţa Kosovo, dar numai în conformitate cu legislaţia internaţională şi dacă Serbia este de acord, relatează RIA Novosti, în pagina electronică.

„Această variantă există, dar stă în cadrul legislaţiei internaţionale", a declarat Putin. El a precizat că acest lucru s-ar putea întâmpla „cu consimţământul tuturor părţilor, în acest caz Serbia". „Dacă un astfel de compromis este încheiat, vom fi de acord cu el", a adăugat preşedintele rus.

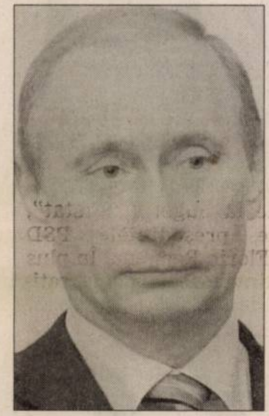

Vladimir Putin (Foto: EPA)

La referendum

Budapesta (MF) - Alegătorii ungari au fost chemaţi ieri la urne, pentru a răspunde la trei întrebări în cadrul unui referendum pe probleme de sănătate şi educaţie. Alegătorii ungari au avut de răspuns prin Da sau Nu la trei întrebări, legate de menţinerea taxelor pentru vizitele în spital, pentru zilele de spitalizare şi pentru fecventarea învăţământului superior.

Pentru pace

Ierusalim (MF) - Ministrul israelian de Externe, Tzipi Livni, s-a deplasat aseară în Statele Unite, pentru a discuta despre procesul de pace israeliano-palestinian şi despre dosarul nuclear iranian, au anunţat serviciile sale, citate de AFP. Livni urmează să discute cu vicepreşedintele american Dick Cheney şi cu secretarul de Stat, Condoleezza Rice, care s-a aflat săptămâna trecută în Israel şi în teritoriile palestiniene.

Atentat dejucat

Beijing (MF) - Autorităţile chineze au dejucat un complot care viza prăbuşirea unui avion de pasageri în drumul său spre Beijing, iar aeronava a efectuat o aterizare de urgenţă, relatează presa chineză citată de Reuters. Aeronava decolase din regiunea nord-vestică Xinjiang cu destinaţia Beijing. Avionul a aterizat vineri în oraşul Lanzhou (nord-vest), după ce echipajul a descoperit „un complot pentru provocarea unui dezastru aviatic", a declarat guvernatorul provinciei Xinjiang, Nuer Baikeli.

Angela Merkel şi Dmitri Medvedev (Foto: EPA)

Parteneriat strategic

Moscova (MF) - Dmitri Medvedev, câştigătorul alegerilor prezidenţiale din Rusia, şi cancelarul german Angela Merkel au reiterat în cursul întrevederii de sâmbătă ataşamentul pentru parteneriatul strategic dintre cele două ţări, relatează pagina online a agenţiei RIA Novosti. „Părţile au reiterat disponibilitatea de cooperare şi de promovare a dialogului ruso-german", a precizat un apropiat al lui Dmitri Medvedev. Cei doi lideri şi-au exprimat speranţa continuării contactelor reciproc avantajoase între Rusia şi Germania.

Mii de oameni au protestat la Herat (Foto: EPA)

Proteste violente în Afganistan

■ Studenţii afgani au protestat împotriva republicării caricaturilor Profetului Mohamed.

Jalalabad (MF) - Mii de studenţi afgani au blocat o autostradă şi au ameninţat cu atacuri împotriva trupelor străine, ca reacţie la republicarea în presa daneză a caricaturilor reprezentându-l pe Profetul Mahomed, relatează Reuters. Protestul organizat ieri la Jalalabad a avut loc după demonstraţiile violente desfăşurate sâmbătă la Herat. Protestatarii de la Jalalabad au dat foc steagurilor danez şi olandez, cerând judecarea autorului caricaturilor.

„Dacă nu se va ţine cont de revendicările noastre, vom organiza noi proteste şi vom recurge la atentate sinucigaşe împotriva trupelor străine", a declarat Ibrahim, unul dintre studenţii protestatari. Studenţii au cerut Guvernului afgan să întrerupă relaţiile diplomatice cu Olanda şi Danemarca şi să evacueze trupele acestor ţări.

Guvernul afgan consideră că republicarea caricaturilor reprezintă un atac la adresa Islamului. Politicianul olandez Geert Wilders va lansa la sfârşitul lunii martie un film critic la adresa Coranului.

Vizită-fulger pe 1 aprilie

Bucureşti (MF) - Preşedintele SUA, George W. Bush, va face, pe 1 aprilie, o vizită-fulger militarilor americani din baza de la Kogălniceanu. Conform unor surse, Air Force One, escortat de un avion militar de transport C-5 Galaxy, va ateriza la 1 aprilie pe aeroportul din Constanţa. George W. Bush va merge mai întâi la baza militară, după care se va deplasa în Capitală pentru a participa la summit-ul NATO, care se va desfăşura la Bucureşti, în 2 - 4 aprilie.

Primii militari americani au ajuns pe Aeroportul Mihail Kogălniceanu în 2003, pentru a asigura frontul de nord al campaniei din Irak. Aproape 9.000 de soldaţi antrenaţi pentru operaţiuni speciale au tranzitat aeroportul în drumul spre Irak.

Doi ani mai târziu, secretarul american de stat Condoleezza Rice a semnat cu oficialităţile române un acord privind permiterea staţionării forţelor americane în România. În prezent, la Kogălniceanu se află aproximativ 100 de militari americani.

ROMANIA
Bucharest

George W. Bush va fi din nou prezent în România (Foto: EPA)

Ambasador la ONU

Bucureşti (MF) - Fostul consilier prezidenţial Simona Miculescu a fost numită ambasador al României la ONU. Preşedintele Traian Băsescu a semnat acreditarea Simonei Miculescu ca reprezentant permanent pe lângă Organizaţia Naţiunilor Unite la New York. În cadrul audierilor din comisiile de politică externă, Miculescu a arătat că ONU reprezintă o tribună universală, unde România îşi poate face auzită vocea. Simona Miculescu a fost consilier prezidenţial în ultimul mandat de şef al statului al lui Ion Iliescu.

A intrat în cursă

Bucureşti (MF) - Ludovic Orban va candida din partea PNL la Primăria Capitalei. Până acum, Orban şi Cozmin Guşă, liderul Partidului Iniţiativa Naţională, au intrat în bătălia pentru alegerile de la 1 iunie. Ludovic Orban îşi anunţase în repetate rânduri intenţia de a deveni edilul Bucureştiului, însă este prima dată când afirmă că a fost deja desemnat să candideze. „Nu că vreau. Canidez! Nu candidez ca să mă aflu în treabă, candidez cu convingerea că am şanse să câştig primăria. Nu mă bat cu nimeni, mă bat cu problemele Bucureştiului", a declarat Ludovic Orban.

Spaniolii şi-au votat parlamentarii

■ Milioane de spanioli s-au prezentat ieri la urme pentru a-şi alege parlamentarii.

Madrid (MF) - Circa 35,1 milioane de spanioli au fost chemaţi ieri la urne pentru a alege, pentru un mandat de patru ani şi prin vot universal direct cu un tur, Congresul deputaţilor, format din 350 de mandate, şi o parte a Senatului, respectiv 208 locuri din totalul de 264, relatează AFP.

Alegerile pentru Congres se desfăşoară prin scrutin proporţional (după metoda celei mai puternice medii) la nivelul a 52 de circumscripţii. Partidele îşi prezintă candidaţii pe liste blocate care nu pot fi modificate de alegători.

Ceuta şi Melilla, enclave spaniole limitrofe Marocului, îşi aleg fiecare câte un deputat. Celelalte 50 de provincii dispun de un minim iniţial de doi deputaţi, respectiv 100 în total. Cele 248 de locuri rămase sunt atribuite în conformitate cu metoda celei mai puternice medii.

Senatul, al cărui rol este mai puţin important decât cel al Congresului, este ales pe baza provinciilor (cu excepţia arhipelagului Canare, unde locuitorii votează pentru insulă), dar prin scrutin majoritar.

Birourile de vot au fost deschise în intervalul orar 09.00 - 20.00 (10.00 - 21.00 ora României). La încheierea alegerilor legislative, regele Juan Carlos va iniţia o masă rotundă pentru consultări cu reprezentanţii principalelor partide politice, după care va propune un candidat la preşedinţia Guvernului, fără a exista o limită de timp.

Candidatul va cere apoi votul de încredere al Congresului deputaţilor. Dacă acesta îi va fi acordat cu majoritate absolută, el va fi numit şeful Executivului şi va forma Guvernul.

PRINCIPALELE PARTIDE

Partidul Socialist Muncitoresc Spaniol (PSOE, cu 164 de deputaţi în 2004)
Partidul Popular (PP, de dreapta, cu 148 de deputaţi)
Convergenţă şi Unitate (CiU, naţionalişti catalani, de centru-dreapta, cu zece deputaţi)
Stânga Republicană a Cataloniei (ERC, separatişti catalani, de stânga, cu opt deputaţi)
Partidul Naţionalist Basc (PNV, de centru-dreapta, cu şapte deputaţi)
Izquierda Unida (IU, coaliţie ecologisto-comunistă, cu cinci deputaţi)
Coalicion Canaria (CC, naţionalişti din Canare, cu trei deputaţi)
Blocul Naţionalist Galician (BNG, de stânga, cu doi deputaţi).

Spaniolii în febra alegerilor (Foto: FAN)

ADEVĂRUL
Cotidian independent Arad
MARE Publicitate: 08.00-19.00 Tel: 280904
MICA Publicitate: 08.00-19.00 Tel:210775
Preluarea anunţurilor pentru următoarea zi se face până la ora 16.00

„Csiky Gergely" își prezintă mascota (Foto: V. Z.)

Un can-can care a atras priviri înflăcărate (Foto: V. Z.)

Vinerea liceenilor la Teen Fe t

Juriu generos cu... notele (Foto. V. Zărăndan)

S-au întâlnit echipele Grupului Şcolar „Gheorghe Lazăr" Pecica şi Grupului Şcolar „Csiky Gergely" Arad.

Arad (V.F.) - Concursului interşcolar destinat liceenilor TeenFest „Liceul Anului" a programat, vineri 7 martie, confruntare a între echipele Grupului Şcolar „Gheorghe Lazăr" Pecica şi Grupului Şcolar „Csiky Gergely" Arad. Conform regulamentului, elevii au avut de trecut mai multe probe: cultură generală, baschet, majorete , divertisment (impresionare, dans, canto, proba surpriză şi cea a mascotelor). Primele trei probe s-au desfăşurat, cu începere de la ora 15.30, la Liceul Pedagogic „D. Ţichindeal" iar „divertismentul" a avut loc, seara, de la ora 20, în Clubul Soho.

Într-o atmosferă de extaz şi mare bucurie au fost desemnaţi câştigători liceenii de la Gr. Şc. „Csiky Gergely".

Echipa din Pecica se află la a doua participare în acest concurs. La actuala ediţie „lotul" a fost format din 40 elevi, fiecare având o contribuţie la diferite probe. De coordonarea lor s-au ocupat domnişoarele prof. drd. Nicoleta Suceveanu, prof. Ioana Medeleanu şi d-na consilier educativ prof. Liliana Batki, fiind sprijinite de către conducerea liceului, d-na director prof. Claudia Balas şi dl. director prof. Daniel Toth, cât şi de alţi profesori ai şcolii pecicane şi specialişti ai Casei Orăşeneşti de Cultură. Culorile alese de pecicani au fost alb-albastru care simbolizează speranţa, pacea şi prietenia.

Organizatorii principali ai câştigătorilor au fost profesoarele Erdei Emese, Matekovits Maria, Maxim Andreia şi Nagy Oliver (din cl. a XI-a), preşedintele Consiliului Elevilor. „Mascota liceului «Csiky Gergely», inspirată după desenele animate „Ştrumfii", un pitic de culoare albastră, a fost folosită şi anul trecut la balul Bobocilor de la liceul nostru - ne-a spus prof. Erdei Emese. Liceul maghiar a pierdut proba de cultură generală, însă a primit mai multe puncte la baschet şi la majoritatea probelor de divertisment în special pentru prestaţia majoretelor".

ONLINE www.aradon.ro
Aici mai multe foto şi video

Cântă şi (mai mult) încântă (Foto: Vasile Z.)

Joc popular adus de la Pecica (Foto: V. Z.)

Final cu meritate aplauze (Foto: Vasile Z.)

Majoretele din Pecica trec la program (Foto: V. Z.)

În extaz liric? (Foto: V. Zărăndan)

În ritmul fierbinte al muzicii (Foto: V. Z.)

Pregătite să se dea în spectacol (Foto: V. Z.)

Încântătorul dans al majoretelor (Foto: V. Z.)

PE SCURT

- **Salarii costisitoare.** Conform raportului Biroului European de Statistică, în ţara noastră costurile cu salariaţii au crescut cu 23% într-un an, ceea ce ne plasează pe locul doi într-un top al statelor UE, după Letonia, cu 30%. După metodologia de calcul a Institutului Naţional de Statistică, saltul acestor costuri a fost de aproape 20% în ultimul trimestru al anului trecut faţă de perioada similară a lui 2006, continuând astfel trendul înregistrat în ultimii ani.

Laptop-uri

Bucureşti (D.D.) - Ministrului Sănătăţii Publice, Eugen Nicolăescu, a anunţat recent, că s-a finalizat licitaţia pentru achiziţia de laptop-uri şi imprimante pentru medicii de familie. Au fost încheiate deja acordurile cadru cu cei trei furnizori câştigători ai licitaţiei. Până la 15 martie vor fi încheiate contractele comerciale, iar între 15 aprilie şi 15 mai lap-top-urile vor fi livrate către medicii de familie.

Acuze

Bucureşti (D.D.) - Patronatele din sectorul alimentar dau vina pe lanţurile de hipermarket-uri pentru preţurile prea mari la produse şi comercializarea lor la subpreţ de către producători. Patronii hipermarketurilor sunt acuzaţi de patronate că cer prea multe taxe, acoperite la limita legii de anumite clauze contractuale.

Patronii hipermarketurilor sunt acuzaţi că cer prea multe taxe (Foto: FAN)

Părinţii trebuie să fie mai atenţi cu copiii lor (Foto: FAN)

Probleme de memorie

Arad (D.D.) - Aproximativ 10% dintre copiii care merg la şcoală au probleme cu memoria. Mulţi dintre ei sunt consideraţi leneşi sau înapoiaţi. În realitate, „vinovate" de aceste probleme sunt defectele din zona creierului, care se ocupă cu stocarea temporară a informaţiilor. Specialiştii apreciază că, dacă o astfel de problemă se identifică din timp, cu antrenament, copilul va ajunge să înveţe normal. Capacitatea de stocare a informaţiilor se perfecţionează de la copilărie la vârsta matură. Antrenamentul îi poate da şansa unui astfel de copil să înveţe mai uşor şi să nu mai aibă note mici la şcoală. De aceea, părinţii sunt avertizaţi să fie atenţi şi înţelegători cu odraslele lor.

Revin cabinetele medicale şcolare?

Arad (D.D.) - Ministerul Sănătăţii pregăteşte un program naţional de investiţii în medicina şcolară care să permită în primul rând prevenirea îmbolnăvirilor în rândul elevilor, dar şi depistarea şi tratarea precoce a unor maladii. „Nu avem idei stricte în acest sens. Vrem un program flexibil pe care să îl adaptăm în funcţie de situaţia din teren. De exemplu, există medici de familie care ar fi dispuşi să intre în programul naţional privind medicina şcolară. Ei vor fi plătiţi suplimentar pentru această acţiune", a precizat Eugen Nicolăescu. Potrivit ministrului Sănătăţii, programul ar putea fi cuprins în bugetul pe 2009.

Reţeaua de medicină şcolară a fost desfiinţată după crearea instituţiei medicului de familie. Sunt voci care apreciază că desfiinţarea reţelei de medicină şcolară a fost o greşeală, prezenţa unui doctor în unităţile de învăţământ fiind benefică atât pentru sănătatea elevilor, cât şi pentru educaţia medicală a acestora.

Numărul cadrelor medico-sanitare angajate în şcoli era, în 2004, de aproape trei ori mai mic decât ar fi necesar (Foto: FAN)

INTERVIU CU ECATERINA ANI JÄGER

AHNR a demonstrat că se poate

- Persoanele cu handicap au câştigat multe drepturi şi facilităţi prin contribuţia asociaţiei.

DIANA DUŢU
diana.dutu@informmedia.ro

Adevărul: ***De curând, AHNR a împlinit 18 ani de la înfiinţare. Care a fost, în tot acest timp, rolul asociaţiei în viaţa persoanelor cu handicap neuromotor?***

Ecaterina Ani Jäger: Într-adevăr, la 13 februarie, Asociaţia Persoanelor cu Handicap Neuromotor din România - AHNR, asociaţie naţională de tip federaţie cu sediul central la Arad - a împlinit majoratul. În perioada 1990-1992, AHNR a desfăşurat un lobby extrem de intens pentru recunoaşterea persoanelor cu handicap (neuro)motor din România ca cetăţeni cu drepturi la educaţie, încadrare în muncă, recuperare, viaţă socială - la şanse egale cu ceilalţi cetăţeni. Aceste drepturi au fost propuse de AHNR sub forma unui articol, pentru a fi introduse în Constituţia României. Odată apărute în legea fundamentală a statului român, s-a impus crearea unui suport legal pentru susţinerea acestor drepturi. Astfel, au apărut Legea 53/1992 privind protecţia specială a persoanelor handicapate şi Legea 57/1992 privind încadrarea în muncă a persoanelor handicapate. Ulterior, am prezentat comisiilor de specialitate din Parlamentul României nu mai puţin de 67 de amendamente care au adus îmbunătăţiri semnificative acestor legi. Sunt convinsă că fără contribuţia şi propunerile făcute de AHNR, persoanele cu handicap din România nu ar avea multe din drepturile de care se bucură azi. Au fost primele acte normative care au prevăzut drepturi şi facilităţi pentru persoanele cu handicap din România.

Fără contribuţia AHNR, persoanele cu handicap din România nu ar avea multe din drepturile de care se bucură azi

Discriminarea persoanelor cu handicap începe cu excluderea lor de la viaţa comunităţii, prin lipsa de acces

Mai avem câţiva ani de parcurs pe drumul democraţiei pentru a asigura condiţii de viaţă şi muncă persoanelor cu handicap

Adevărul: ***Până în urmă cu puţin timp, AHNR aproape că s-a confundat cu regretata Monica Antoci. Desigur, asociaţia merge mai departe şi fără ea. Dar va reuşi să se impună la fel ca până acum?***

Ecaterina Ani Jäger: Prin pierderea doamnei Monica Antoci - „şefa", cum îi spuneam eu - persoanele cu handicap din ţară au pierdut un sprijin real, o persoană dispusă să facă orice pentru integrarea şi sprijinirea lor, un lider, promotor şi apărător al drepturilor acestora. Dar nu numai persoanele cu handicap au pierdut, ci şi personalităţile vieţii politice din România pentru că Doamna Antoci a fost un adevărat „adversar" - pozitiv, benefic, respectat. Noi încercăm să continuăm munca ei, dar „ea" a fost unică.

Adevărul: ***Aţi iniţiat şi derulat nenumărate programe, proiecte şi campanii în favoarea persoanelor cu handicap neuromotor şi familiilor acestora. Sunt suficiente aceste acţiuni pentru integrarea reală a persoanelor cu handicap în comunitate, pentru eliminarea discriminării de care suferă?***

Ecaterina Ani Jäger: Programele şi proiectele derulate doar de AHNR nu sunt suficiente pentru integrarea lor în comunitate. Aceste proiecte şi programe sunt exemple şi practici pozitive că „se poate". Noi nu putem crea condiţiile necesare, dar putem face lobby pentru asta. Nu există societate fără organizaţii neguvernamentale. ONG-urile sunt necesare tocmai pentru că ele identifică problemele, ba, mai mult, caută şi găsesc soluţii pentru rezolvarea parţială sau totală a acestor probleme. Dar educaţia, asigurarea locurilor de muncă, accesibilizarea mediului înconjurător, a clădirilor publice, a locuinţelor, a sistemului de transport public, accesul la informaţii, la viaţa politică etc.- noi, ONG-urile, nu le putem asigura. Discriminarea acestor persoane începe cu excluderea lor de la viaţa comunităţii, prin lipsa de acces. Dar şi comunitatea trebuie să întindă o mână către aceste persoane.

Ecaterina Ani Jäger este o luptătoare. Victoria pare a fi singura ei opţiune (Foto: Margareta Szegö)

Adevărul: ***Care e statutul unei persoane cu handicap neuromotor din România în comparaţie cu cel al uneia din ţările Europei Occidentale?***

Ecaterina Ani Jäger: Din păcate, la noi, majoritatea persoanelor cu handicap neuromotor grav şi accentuat au statut de asistat social. Persoanele cu handicap neuromotor care sunt adulte şi ar putea lucra, nu au beneficiat de educaţie la timpul potrivit, deci posibilităţile lor de a „lucra" şi a face parte din rândul „contribuabililor" sunt relativ limitate. Am cunoscut persoane ca şi mine - cu paraplegie în urma unui accident -, dar care au beneficiat de reconversie profesională, de locuinţă adaptată, de maşină proprie adaptată şi, ce e cel mai important, de „locuri de muncă" adaptate, unde îşi pot pune în valoare „calităţile", aptitudinile. Astfel, din asistaţi sociali, inutili comunităţii în care trăiesc, aceste persoane pot deveni 80-100% independente financiar, îşi pot întemeia propria lor familie, dacă asta doresc.

„Doamna Monica Antoci a fost unică" - spune Ecaterina Ani Jäger despre fondatoarea AHNR (Foto: FAN)

Adevărul: ***Ce şanse sunt să se ajungă şi la noi la acest nivel? Cine, ce ar trebui să facă în acest sens?***

Ecaterina Ani Jäger: Deşi Legea 448/2006 privind protecţia şi promovarea drepturilor persoanelor cu handicap sprijină ocuparea forţei de muncă pe piaţa liberă a muncii, la domiciliu sau în forme protejate, ba, mai mult, obligă autorităţile şi instituţiile publice, persoanele juridice, publice sau private, care au cel puţin 50 de angajaţi, să angajeze persoane cu handicap într-un procent de cel puţin 4% din numărul total de angajaţi, acest lucru nu se întâmplă. Potenţialii angajatori nu sunt pregătiţi să se confrunte cu nevoile speciale ale persoanelor cu handicap la locul de muncă. Mai avem câţiva ani de parcurs pe drumul democraţiei ca să putem asigura condiţii de viaţă şi de muncă persoanelor cu handicap.

Adevărul: ***Ce proiecte are AHNR pentru viitorul mai mult şi mai puţin îndepărtat?***

Ecaterina Ani Jäger: AHNR va continua monitorizarea aplicării legii şi va trage semnale de alarmă, intervenind direct în interesul membrilor săi din cele opt judeţe unde are filiale - Arad, Argeş, Caraş-Severin, Cluj, Hunedoara, Ialomiţa, Mehedinţi şi Sălaj. Fiecare din aceste filiale oferă servicii persoanelor cu handicap şi familiilor acestora. Un proiect de nivel naţional, pe care îl avem în vedere, este legat de „femeia cu handicap" în România.

CARTE DE VIZITĂ

Ecaterina Ani Jäger

S-a născut la 19 februarie 1957. Pe când se afla în al treilea an de liceu, în 1975, a fost victima unui accident de circulaţie, în urma căruia a rămas dependentă de scaunul rulant. A absolvit Liceul „Elena Ghiba Birta" din Arad în 1978. Este preşedinta filialei judeţene a Asociaţiei Handicapaţilor Neuromotor din România. Vorbeşte fluent germana, engleza şi maghiara. A participat la numeroase congrese, conferinţe şi seminarii naţionale şi internaţionale despre persoanele cu handicap.

PE SCURT

- **Incendiu.** Acoperişul din trestie al unei case din Sâmbăteni a luat foc sâmbătă noaptea. Pompierii chemaţi la faţa locului au reuşit să salveze casa, pagubele materiale fiind de 1.500 de lei. Nu au existat victime.

Accidentat pe trecere

Arad (A.B.)- Un bărbat de 51 de ani a ajuns sâmbătă seara, în jurului orei 19.30, la spital, după ce a fost accidentat pe trecerea de pietoni de la intersecţia străzilor Andrei Şaguna cu Căpitan Ignat, de o maşină WV Pasat. Poliţia continuă cercetările pentru a vedea cine se face vinovat de accident, în timp ce pietonul, care în urma impactului prezenta o stare comatoasă, traumatism cranio-cerebral, traumatism maxilo-facial, cu leziuni şi plăgi muşcate la nivelul limbii şi buzelor, şi deficit motor la nivelul membrelor drepte, a rămas la Spitalul Judeţean pentru investigaţii amănunţite.

ARAD ONLINE **www.aradon.ro**

Aici poţi vedea video

Iris la Arad

Arad (M.S.) - Fanii formaţiei Iris au stat, sâmbătă seara, ore întregi, în frig şi ploaie, pentru a putea cânta alături de idolii lor, într-o concert oferit de Tiberiu Dekany.

(Foto: Margareta Szegő)

ARAD ONLINE **www.aradon.ro**

Aici mai multe foto şi video

(Foto: FAN)

Identitate falsă

Nădlac (I.C.) - Poliţiştii de frontieră arădeni au reţinut sâmbătă noaptea o persoană din Republica Moldova, care, la ieşirea din ţară, a prezentat un document românesc aparţinând altei persoane. La control, poliţiştii au constatat că persoana prezentă în punctul de frontieră nu este una şi aceeaşi cu cea din documentul cu care s-a legitimat. Vladimir V. a declarat că a obţinut documentul românesc în Republica Moldova, de la o persoană ale cărei date de identitate nu le cunoaşte. Tânărul, de 21 de ani, vroia să ajungă în Italia pentru a-şi găsi un loc de muncă în Italia. Bărbatul este cercetat pentru infracţiunea de fals privind identitatea şi tentativă de trecere ilegală a frontierei de stat.

ARAD ONLINE **aradon.ro**

Aici download comunicat

Flori de la poliţişti. Cu ocazia zilei de 8 Martie, poliţiştii rutieri arădeni au luat cu asalt străzile şi intersecţiile din municipiul Arad şi au oferit tuturor femeilor care se aflau în trafic, câte o floare şi o felicitare.

www.aradon.ro (Foto: Vasile Obşitoş)

Tâlhărit de o prostituată

Arad (I.C.) - O patrulă mobilă din cadrul Inspectoratului de Jandarmi Judeţean Arad, în timp ce executa serviciul de menţinere a ordinii publice în zona cartierului Micalaca, a fost sesizată, vineri noapte, de Andrei M., de 24 ani, din Mureş, care susţinea că a fost victima unei tâlhării. În urma verificărilor, jandarmii au reuşit să-i depisteze pe autorii faptei. Astfel, aceştia au stabilit că este vorba despre Marius Ioan A., de 26 ani, din Sântana, şi concubina sa, Leontina L., de 20 ani, din Baia Mare. Aflându-se în Piaţa Gării din Arad, femeia i-a propus celui tâlhărit să întreţină raporturi sexuale, în schimbul sumei de 70 de lei. În timp ce se deplasau spre un loc mai retras, din spatele unui bloc din apropierea gării, femeia l-a sunat pe concubinul său şi i-a spus locul spre care se îndreaptă. Marius Ioan A. i-a aşteptat la locul indicat şi, profitând de întuneric şi de surprinderea victimei, l-a lovit cu pumnul în faţă, iar femeia i-a smuls portmoneul din buzunarul pantalonilor, fugind apoi de la locul faptei. Prejudiciul, recuperat parţial, a fost restituit persoanei vătămate.

Primăria, târâtă în 416 procese

Deşi e chemată în instanţă în peste 400 de cauze, Primăria crede că va câştiga mai toate procesele.

ADRIANA BARBU

adriana.barbu@informmedia.ro

Doina Paul, secratarul CLM, explicându-le consilierilor situaţia Serviciului Juridic (Foto: Ştefan Matyaş)

Arad - Instanţele de judecată trebuie să pună verdicte în peste 400 de procese în care una dintre părţi este Primăria Municipiului Arad. Statistica privind procesele pe care Serviciul Juridic din cadrul instituţiei le are pe la diferite instanţe din ţară i-a fost pusă la dispoziţie consilierului local Alexandra Braica, care s-a arătat interesată de numărul proceselor în care Primăria a fost târâtă, de sumele pe care aceasta le are de plătit în urma sentinţelor rămase definitive şi de situaţia compartimentului care se ocupă de aceste cauze. Totul, în condiţiile în care secretarul Primăriei, Doina Paul, a menţionat faptul că mai nimeni nu e interesat să vină să se angajeze la acest serviciu. Vina o poartă atât volumul de muncă foarte mare, cât şi salariile ridicole pe care funcţionarii le primesc aici, comparativ cu răspunderea extrem de mare care atârnă de deciziile acestora.

> *Trebuie să cunoaştem câte procese avem, ca să ştim ce ne aşteaptă*
>
> ALEXANDRA BRAICA

Peste un milion de lei

Primăria Arad a informat-o, în cele din urmă, pe Alexandra Braica de faptul că „Serviciul juridic are înregistrate, pe rolul instanţelor judecătoreşti, pentru anul 2007, un număr de 416 cauze, iar din anii precedenţi circa 60 de cauze". Tot în adresa Primăriei, se mai arată faptul că sumele pe care Primăria le-ar avea de plată ca eventuale despăgubiri pe cale judecătorească, rezultate din procese, este incertă datorită nefinalizării dosarelor în instanţă. O cifră este, totuşi, vehiculată aici. Se vorbeşte de un „cuantum al pretenţiilor şi despăgubirilor" de 1.353.100 RON, dar se menţionează, totodată, pe un ton sigur, că „toate aceste acţiuni sunt nefondate sau inadmisibile, astfel încât posibilitatea de a fi admise de către instanţele judecătoreşti este foarte mică", că serviciul juridic a obţinut în unele cazuri respingerea pretenţiilor arădenilor în primă instanţă, sau chiar la Curtea de Apel etc. Totuşi, câteva sume sunt indicate ca fiind datorate cu certitudine de către Primăria Arad, în urma sentinţelor date de instanţele de judecată. Este vorba de 104.000 RON, bani stabiliţi de instanţe în urma dosarelor finalizate de acestea, sumă la care se adaugă „cheltuielile legate de taxele judiciare, timbre judiciare, cheltuieli de judecată, onorarii experţi" etc.

Reprezentanţii Primăriei îi precizează, de asemenea, consilierului Alexandra Braica faptul că, ţinând cont de toate cele de mai sus şi altele, în bugetul anului 2008, au fost prevăzute pentru procese, cheltuieli de judecată, onorarii experţi, sulte, despăgubiri şi pentru taxe suma de doar 450.000!

În condiţiile în care doar într-un proces de despăgubiri arhicunoscut (procesul lui Ilie Lupan), arădeanul cere Primăriei 1,6 milioane de euro.

Primăria critică

Totuşi, serviciul juridic susţine că în cauzele de pe Legea 10, completată de Legea 247/2005 privind acordarea despăgubirilor băneşti, acestea ar trebui plătite de Direcţia pentru acordarea despăgubirilor în numerar în structura Autorităţii Naţionale pentru Restituirea Proprietăţilor! Primăria a pus doar 450.000 RON deoparte motivând prin faptul că, şi în trecut, au existat multe procese privind despăgubirile băneşti pentru imobilele preluate în mod abuziv, însă de regulă soluţia instanţelor a fost de respingere a acestor pretenţii. Siguranţa cu care această adresă a fost scrisă reiese şi din tonul răspunsului, aici vorbindu-se chiar şi de abordări greşite în rândul intanţelor judecătoreşti, care au obligat uneori instituţia la plata despăgubirilor, soluţii pe care le cataloghează „lipsite de temei legal", în condiţiile în care nu autorităţile trebuie să plătescă despăgubirile, ci instituţia mai sus meţionată.

ARAD ONLINE **www.aradon.ro**

Aici download informare primărie

BANI PENTRU GROPILE DIN DRUMURI

Arădenii nu cer bani primăriei doar pentru imobilele naţionalizate abuziv, ci şi pentru alte acţiuni, cum ar fi avarierea maşinilor din cauza gropile din carosabil! Potrivit răspunsului Primăriei Arad, „există şi acţiuni prin care ne sunt solicitate sume băneşti reprezenând sulte, pretenţii datorate unor prejudicii (de exemplu: avarierea unor imobile, avarierea autovehiculelor ca urmare a gropilor din carosabil, căderi de abori etc.), despăgubiri datorate foştilor chiriaşi etc".

Nădlacul „reactivează" duty-fee-urile

Se redeschid magazinele la frontieră (Foto: I. C:)

Nădlac (A.B.) - Primăria din Nădlac încearcă să recâştige bani din activitatea de la frontieră, chiar şi după desfiinţarea duty-free-urilor, prin deschiderea de noi magazine între vama românească şi cea ungară. Totul, pentru a crea o nouă sursă de venit la buget, în condiţiile în care desfiinţarea magazinelor duty-free a dus la pierderea unor venituri anuale de 2,2 milioane RON! Vasile Ciceac susţine că a autorizat trei astfel de magazine şi că mai are disponibile încă patru spaţii. „Vor fi magazine obişnuite, dar potenţialul de clienţi este imens, pentru că prin vamă trec zilnic peste 5.000 de autoturisme şi peste 1200 de TIR-uri".

E bine de știut:

Cel mai mare tobogan din lume măsoară 26 metri înălțime și 56 de metri lungime.

Dornic de mai mult spațiu?

VIA CARMINA
potrivit naturii tale

un proiect ARC'VIA | IMOTRUST ARAD

500 de parcele viabilizate. Drumuri, spații verzi, utilități incluse.
Într-un nou cartier al Aradului.

tel. 0720 400 289
vanzari@imotrustarad.ro

(H-222964)

RECLAMĂ

PE SCURT

• **Nervos.** Ajuns la UTA de la CFR Cluj, mijlocaşul Oliveira *(foto)* a fost foarte nervos în momentul în care a fost schimbat de „Magiun". Ajuns în faţa băncii de rezervă, portughezul a aruncat cu mănuşile şi a vociferat, atitudinea lui fiind de nemulţumire evidentă faţă de decizia antrenorului.

• **Aplaudaţi.** Jucătorii echipei UTA au fost aplaudaţi de către galerie, la finele jocului pierdut cu Oţelul. Mulţi din spectatori, dar şi antrenorul Barbu, susţin că un rezultat bun la Timişoara, cu „Poli", ar face uitate multe nereuşite ale echipei.

Aplaudaţi

Arad (L.S.) - 28 de „oţelari" au încurajat echipa la Arad, aceştia venind la meci cu două microbuze. Cei din „Sidexplozia" au fost la un pas de a escalada gardul după ultimul fluier al lui Mugurel Drăgănescu, însă la rugăminţile jucătorilor lui Grigoraş şi-au aplaudat favoriţii în mod civilizat.

Petre Grigoraş
(Foto: C. A.)

„Am avut noroc"

Arad (L.S.) - Antrenorul echipei Oţelul, Petre Grigoraş a declarat la conferinţa de presă de după meciul cu UTA: „Mă mulţumeam şi cu un egal după aspectul jocului. Am avut mult noroc, deoarece arădenii şi-au creat vreo cinci ocazii clare de gol. Fotbalul se joacă, însă, pe goluri, iar noi am marcat o dată şi am câştigat. După cum a evoluat, UTA nu are faţă de liga a doua. Să ştiţi că nu este încheiat campionatul, de la locul 9 în jos orice echipă putând să retrogradeze".

Negru de supărare

Arad (L.S.) - Adrian Alexandrescu era negru de supărare după meci. Dacă firea lui e una veselă, de această dată nu se prea putea vorbi el. „Am sperat la mult mai mult decât un punct din nouă posibile. Din acest moment jucăm fiecare meci precum o finală" - a spus, peste umăr, managerul general de la UTA.

Adrian Alexandrescu
(Foto: L. S.)

„Asediu" la asistent. După finalul meciului UTA - Oţelul, arbitrul asistent Radu Ghinguleac a fost asediat de jucătorii arădeni, Zaharia fiind cel mai vehement. (Foto: C. Andra)

UTA are viaţă tot mai grea

■ Elevii lui Marin Barbu au pierdut cu Oţelul şi îşi diminuează şansele de rămânere în prima ligă.

LEO SFÂRA
leo.sfara@informmedia.ro

Alexandru Bălţoi a scăpat de fundaşii adverşi, dar nu a reuşit să şi marcheze (Foto: Călin Andra)

Arad - Chiar dacă au evoluat mai bine decât în precedentele meciuri, UTA a pierdut din nou pe teren propriu. Elevii lui Marin Barbu au ratat enorm, ocazii cât „roata carului", din careul mic, iar la o fază care nu spunea mare lucru, vizitatorii au marcat, dintr-un penalty semnalizat de „asistentul" Ghinghleac.

În primele 15 minute, Oţelul nici nu a reuşit să respire, UTA înghesuindu-şi adversarul în propria jumătate de teren, iar Chiţa, Bălan şi Bălţoi au ratat de puţin deschiderea scorului, de fiecare dată portarul Kolev fiind erou. Apoi, arădenii au slăbit ritmul şi doar în min 36 a apărut următoarea ocazie, dar Fl. Dan a şutat din faţa careului mic, de două ori, în blocaj.

> *Îmi reproşez că m-am făcut antrenor şi că pregătesc această echipă echipă*
>
>
>
> **MARIN BARBU**

La o fază oarecare, în careul UTA-ei, Mihuţ a fost păcălit de fostul său coleg de la FC Bihor, Daniel Stan, care a preluat o minge în careul arădean, iar fundaşul UTA-ei l-a incomodat, suficient pentru ca asistentul Ghinguleac să vadă şi să-i semnalizeze iregularitatea lui Mugurel Drăgănescu. Penalty-ul a fost bătut perfect de E. Jula şi era 0-1, contrar cursului jocului.

După odihnă, prima ocazie i-a aparţinut lui Costin, care a rămas singur în careu, dar şutul său a fost prins de Tudor. Jocul a trenat, UTA nu a mai reuşit să construiască mare lucru, gălăţenii au prins curaj, au ţinut destul de bine de minge, dar tot elevii lui „Magiun" puteau înscrie, însă au avut şi ghinion.

În min. 61, Zaharia a centrat, Bălţoi a trimis cu capul spre vinclu, dar mingea a lovit bara şi a revenit în braţele portarului advers. Apoi, tot cu capul, Chiţa a fost aproape de egalare, dar S. Ilie a scos de pe linia porţii. UTA a forţat cu trei atacanţi, fiind introdus Edson pe teren, dar acesta a ratat de două ori monumental. Prima dată, în min. 83, când Bălţoi a tras, Kolev a respins greu, în faţă, dar Edson a reluat tot în portar, din careul mic. Două minute mai târziu, atacantul de culoare a avut, iarăşi, egalarea în vârful bocancului, dar nici de această dată nu l-a putut învinge pe Kolev

Aşa s-a terminat un meci de la care aşteptam o victorie pentru UTA. Noi tot sperăm, la fiecare meci, că vor fi cucerite toate punctele puse în joc, dar acum situaţia s-a complicat serios şi meciurile care urmează vor fi, toate, ca o finală pentru arădeni.

FCM UTA - OŢELUL GALAŢI 0-1 (0-1)

Stadion UTA, timp ploios, teren alunecos şi moale, spectatori 2500. A marcat: E. Jula - penalty, min. 43.

UTA

Tudor - Bălan, Amoreirinha, Chiţa, Mihuţ - Hidişan (min. 76 - Opriţa), Mărginean, Oliveira (min. 60 - Iacob), Fl. Dan (min. 64 - Edson) - Bălţoi, Zaharia.

Oţelul

Kolev - Giurgiu, Nogo, Jelev, S. Ilie - D. Stan (min. 82 - Labukas), Iorga, Costin, Viglianti, Deac (min. 90 - Cojoc) - E. Jula. Cartonaşe galbene: Fl. Dan, Tudor, respectiv S. Ilie, Iorga, Nogo, Kolev.

Au arbitrat: M. Drăgănescu (Breaza) - la centru, Ad. Vidan şi R. Ghinguleac (ambii din Bucureşti) - **asistenţi.**

Se pune problema demiterii

■ Barbu a fost băgat în şedinţă după meci, iar Bara se gândeşte la înlocuirea antrenorului.

LEO SFÂRA
leo.sfara@informmedia.ro

Nicolae Bara a căzut pe gânduri...
(Foto: L. S.)

Arad - Conducătorii clubului UTA se gândeau că echipa ar putea lua 9 puncte din primele trei jocuri. Oarecum îndreptăţit, dacă ne gândim că adversarii întâlniţi nu erau de primă mână. Dar, nu a fost să fie, iar faptul că echipa a obţinut doar un punct după trei etape, a pus pe gânduri pe responsabilii de la UTA.

După meciul pierdut cu Oţelul, Marin Barbu a fost băgat în şedinţă, împreună cu echipa, din partea executivă fiind prezenţi Adrian Alexandrescu şi Marius Mitran, ultimul reprezentându-l pe Nicolae Bara. Chiar dacă nu a „transpirat" nimic din vestiar, am aflat că imediat după ultimul fluier al arbitrului Buzărnescu cei din conducere au rămas să cântărească dacă e bine ori nu să-l schimbe pe „Magiun". Nicolae Bara nu a dorit să ia o decizie „la cald", dar a rămas că va discuta, cu cei din staff-ul executiv, ce soluţie e mai bună pentru UTA la această oră.

Din ultimele informaţii rezultă faptul că soarta lui Marin Barbu se va decide la începutul acestei săptămâni. În cazul înlocuirii lui „Magiun", UTA trebuie să se mişte foarte rapid în găsirea unui alt tehnician.

FOTBAL - LIGA I

Arad (L.S.) - Rezultatele etapei a XXII-a: UTA - Oţelul Galaţi 0-1, CFR Cluj - Gloria Buzău 2-0, Dacia Mioveni - Gloria Bistriţa 0-0, Unirea Urziceni - „U" Craiova 2-2, FC Vaslui - „U" Cluj 0-0, Pandurii Tg. Jiu - Steaua 0-1, „Poli" Iaşi - Ceahlăul 1-0, Dinamo - Farul Constanţa 0-0, Rapid - „Poli" Timişoara 0-1.

Clasamentul

1. CFR Cluj	22	16	4	2	39-16	52	(+16)
2. Rapid B.	22	13	5	4	34-17	44	(+11)
3. FC Steaua	22	13	5	4	25-13	44	(+11)
4. „Poli" Tim.	22	12	6	4	41-28	42	(+12)
5. U. Urziceni	22	11	8	3	27-16	41	(+5)
6. FC Dinamo	22	11	6	5	34-20	39	(+6)
7. FC Vaslui	22	9	9	4	32-20	36	(+3)
8. Gloria B-ţa	22	8	6	8	24-28	30	(0)
9. Oţelul Galaţi	22	9	2	11	30-39	29	(-1)
10. „Poli" Iaşi	22	7	5	10	24-28	26	(-10)
11. „U" Craiova	22	7	3	12	23-31	24	(-9)
12. Gloria Buzău	22	6	5	11	22-37	23	(-10)
13. FC Farul	22	5	7	10	12-23	22	(-11)
14. Dacia Mioveni	22	5	6	11	19-29	21	(-12)
15. Ceahlăul	22	6	2	14	20-30	20	(-13)
16. FCM UTA	**22**	**4**	**7**	**11**	**29-28**	**19**	**(-14)**
17. „U" Cluj	22	2	10	10	25-35	16	(-14)
18. Pandurii	22	3	6	13	20-32	15	(-21)

Etapa viitoare (14-16 martie 2008): „Poli" Timişoara - FCM UTA, Gloria Bistriţa - Dinamo, Farul Constanţa - „Poli" Iaşi, Oţelul Galaţi - FC Vaslui, Gloria Buzău - FC Vaslui, Ceahlăul - CFR Cluj, „U" Craiova - Rapid, „U" Cluj - Dacia Mioveni, Steaua - Unirea Urziceni.

S-a plâns de arbitraj

Arad (L.S.) - Antrenorul echipei UTA, Marin Barbu a recunoscut că nu a fost ziua UTA-ei. „Când ratăm de la 2, 3 sau 5 metri eu nu mai am ce să fac. E dureros, dar nu suntem disperaţi. Nu a fost ziua noastră. E prea mult şi să primeşti un penalty la o semnalizare a asistentului. Ghinguleac ori a fost rău intenţionat, ori nu are ce să caute în arbitraj. Nu prea am ce să le reproşez elevilor mei, cu excepţia unor mici nesincronizări. Nu am ce să-mi reproşez nici mie, deoarece am pregătit foarte bine acest joc. Eu sunt de vină pentru ratările lui Edson şi Bălţoi?" - a spus Marin Barbu.

Marin Barbu (Foto: C. A.)

pilulele pentru VigRX mărirea penisului
www.promen.ro
0332.413.468
comanda@promen.ro
(111587)
Mărirea permanentă a penisului cu minim 20%(3-4cm) în 3-4 luni.
Erecţii mai ferme, mai prelungite.
Un plus de virilitate şi energie. Orgasme mai intense.
Produs natural fabricat în Canada. Notificare Institutul de Bioresurse Alimentare nr. 405/06.02.2006
RECLAMĂ

PE SCURT

- **Am bătut Portugalia.** Echipa de rugby a României a învins, sâmbătă, pe teren propriu, cu 21-15 (0-6), reprezentativa Portugaliei, într-un meci din Cupa Europeană a Naţiunilor. Punctele României au fost reuşite de Popârlan, Dimofte şi Nere, toţi câte un eseu, Vlaicu 2 transformări şi Dumbravă o transformare.

Clasamentul:
1. Georgia 7 6 0 1 230-79 19
2. Rusia 6 5 0 1 197-102 16
3. România 7 4 0 3 172-110 15
4. Portugalia 8 3 0 5 142-154 14
5. Spania 7 3 0 4 176-159 13
6. Cehia 7 0 0 7 46-359 7.

„Bombă” în Cupă

Manchester (MF) - Echipa Manchester United a fost eliminată din Cupa Angliei, după ce a fost învinsă, sâmbătă, pe teren propriu, cu scorul de 1-0 (0-0), de formaţia Portsmouth, în sferturile de finală ale competiţiei.

Unicul gol al întâlnirii a fost marcat de Muntari, în minutul 78, din penalti.

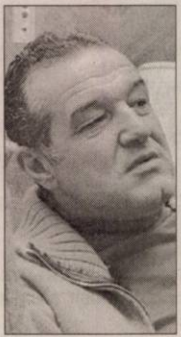
Gigi Becali (Foto FAN)

Supărat

Târgu Jiu (MF) - Finanţatorul FC Steaua, Gigi Becali, a declarat, la finalul partidei câştigate cu Pandurii, că dacă „roş-albaştri” vor juca la fel şi în meciurile următoare, nu vor mai putea emite pretenţii la titlul de campioană.

„Sunt supărat. Nu putem fi dominaţi de asemenea manieră de Pandurii. Nu înţeleg de ce am jucat aşa slab. Ce contează cum a jucat Pandurii, contează că nu a jucat Steaua”, a spus Becali.

Steaua a învins, în deplasare, cu scorul de 1-0, formaţia Pandurii Târgu Jiu, într-un meci din etapa a XXII-a a Ligii I.

Altă surpriză

Bucureşti (MF) - Chelsea Londra, antrenată de Avram Grant, a fost eliminată din Cupa Angliei, după ce a fost învinsă, sâmbătă, în deplasare, cu scorul de 1-0 (0-0), de formaţia Barnsley, locul 19 în liga a doua engleză, în sferturile de finală ale competiţiei.

Unicul gol al întâlnirii a fost marcat de Odejayi, în minutul 66.

Avram Grant (Foto EPA)

Program „dat peste cap”

Haga (MF) - Partida AZ Alkmaar - Feyenoord Rotterdam, programată duminică în etapa a XXVIII-a a campionatului olandez de fotbal, a fost amânată din cauza unei acţiuni a sindicatelor din poliţie, care au declarat că nu pot asigura ordinea în timpul meciului.

De asemenea, întâlnirile VVV Venlo - FC Twente şi PSV Eindhoven - Ajax Amsterdam de duminică, au fost amânate din aceleaşi cauze.

Sindicatele din poliţie se află, începând din luna decembrie, într-un conflict cu ministrul de interne Guusje Ter Horst din cauza contractelor colective de muncă, pe care acestea le consideră insuficiente.

Partida AZ Alkmaar - Feyenoord a fost reprogramată pentru data de 12 martie, în timp ce VVV Venlo - FC Twente se va juca la 11 martie.

Turneul celor 6 Naţiuni.

Echipa Scoţiei a învins, pe teren propriu, cu scorul de 15-9, reprezentativa Angliei, într-un meci disputat la Edinburgh, în etapa a IV-a din Turneul celor 6 Naţiuni. Într-un alt meci, selecţionata Ţării Galilor a învins, în deplasare, la Dublin, cu scorul de 16-12, formaţia Irlandei. (Foto EPA)

Meseret Defar, atleta minune

■ Sportiva africană şi-a adăugat un nou titlu în palmares, impunându-se la „mondialele” în sală.

EPSON
Smith
VALENCIA 2008
Alaoui Sels
Defar
Komyagin
Cursa a fost interesantă, urmărită cu sufletul la gură (Foto EPA)

Valencia (MF) - Sportiva etiopiană Meseret Defar a câştigat, sâmbătă, proba de 3.000 metri feminin de la Campionatele Mondiale de atletism în sală de la Valencia.

Defar, care a fost cronometrată cu timpul de opt minute, 38 de secunde şi 79 de sutimi, a fost urmată de compatrioata sa Meselech Melkamu (8:41.50) şi de marocanca Mariem Alaoui Selsouli (8:41.66).

Alte rezultate

Suedezul Stefan Holm a câştigat proba de săritură în înălţime, cu 2,35 metri. Holm a fost urmat de rusul Iaroslav Ribakov (2,34 m) şi cipriotul Kyriakos Ioannou (2,30 m).

Proba de triplu salt feminin a fost câştigată de cubaneza Yargelis Savigne, cu o săritură de 15,05 metri, urmată de grecoaica Hrysopiyi Devetzi (15,00 m) şi de slovena Marija Sestak (14,68 m).

> *Sunt foarte fericită*
>
> **MESERET DEFAR**

Rusoaica Elena Isinbaieva a câştigat proba de săritură cu prăjina, reuşind o performanţă de 4,75 metri. Isinbaieva a fost urmată de americanca Jennifer Stuczynski (4,75 m) şi de brazilianca Fabiana Murer (4,70 m).

Sud-africanul Godfrey Khotso Mokoena a câştigat proba de săritură în lungime, cu 8,08 metri. El a fost urmat de britanicul Christopher Tomlinson (8,06 m) şi sauditul Mohamed Salman Al Khuwalidi (8,01 m).

Atletul kenyan Daniel Kipchirchir Komen a cucerit medalia de aur în proba de 1.500 metri, cu timpul de trei minute, 38 de secunde şi 54 de sutimi. Komen a fost urmat de spaniolii Juan Carlos Higuero (3:38.82) şi Arturo Casado (3:38.88).

Proba de 60 metri garduri feminin a fost câştigată de americanca LoLo Jones, în şapte secunde şi 80 de sutimi. Jones a fost urmată de compatrioata sa Candice Davis (7.93) şi de cubaneza Anay Tejeda (7.98).

Chinezul Xiang Liu a câştigat proba de 60 metri garduri, cu timpul de şapte secunde şi 46 de sutimi, urmat de americanul Allen Johnson (7.55) şi de letonul Stanislavs Olijars (7.60).

E fericit

Bucureşti (MF) - VfB Stuttgart, cu atacantul Ciprian Marica titular a învins, cu 6-3, formaţia Werder Bremen, într-un meci din etapa a XXII-a a campionatului german.

Marica a fost înlocuit, în minutul 61, cu Cacau, în timp ce Sergiu Radu a rămas pe banca de rezerve. Golurile învingătorilor au fost marcate de Gomez '20, '43, '65, Cacau '66, '87 şi Mertesacker '84 autogol, în timp ce pentru oaspeţi au înscris Almeida '9, Bosnich '60 şi Rosenberg '77.

Echipa lui Marica, victorie zdrobitoare (Foto EPA)

Americanul exultă după victoria cu spaniolul Lopez (Foto EPA)

Roddick, rege la Dubai

Dubai (MF) - Tenismanul american Andy Roddick, cap de serie numărul 6, a câştigat, sâmbătă, turneul de la Dubai, dotat cu premii în valoare totală de 1,4 milioane de dolari.

Roddick l-a învins, în finală, cu scorul de 6-7 (8/10), 6-4, 6-2, pe spaniolul Feliciano Lopez.

Pentru victoria de la Dubai, Andy Roddick va primi 300 de puncte ATP şi un cec în valoare totală de 300.000 de dolari, în timp ce Lopez va încasa 153.000 de dolari şi 210 puncte ATP.

Proba de dublu a fost câştigată de perechea Mahesh Bhupathi/Mark Knowles (India/Bahamas), cap de serie numărul 4, care a trecut, cu scorul de 7-5, 7-6 (9/7), de cuplul ceh Martin Damm/Pavel Vizner, cap de serie numărul 3.

Rămâne

Porto (MF) - Tehnicianul Jesualdo Ferreira a anunţat, sâmbătă, că şi-a prelungit contractul cu echipa FC Porto şi pentru sezonul viitor.

„Am pus capăt speculaţiilor. Preşedintele mi-a propus un nou contract, iar eu l-am acceptat cu plăcere”, a declarat Ferreira în cadrul unei conferinţe de presă.

Jesualdo Ferreira, în vârstă de 61 de ani, se va afla pentru al treilea sezon consecutiv pe banca tehnică a campioanei Portugaliei.

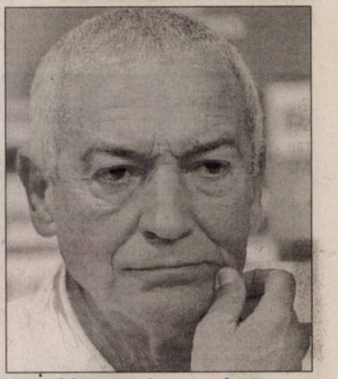
Jesualdo Ferreira, tot la Porto (Foto EPA)

Liderul câştigă

Madrid (MF) - Echipa Real Madrid a învins, pe teren propriu, cu scorul de 2-1 (1-1), formaţia Espanol Barcelona, în primul meci al etapei a XXVII-a a campionatului Spaniei, informează AFP.

Golurile învingătorilor au fost marcate de Higuain '43 şi Raul '72 din penalti, în timp ce pentru oaspeţi a înscris Valdo, în minutul 30. În ultimele minute, Raul Tamudo, de la oaspeţi, a fost eliminat de pe teren pentru proteste repetate.

PROMINVESTBANK

Gol Ghioane! Mijlocaşul român al echipei Dinamo Kiev, Tiberiu Ghioane, a marcat, sâmbătă, golul victoriei formaţiei sale în partida cu Metalurg Zaporoje, contând pentru etapa a XX-a a campionatului Ucrainei. Ghioane a marcat în minutul 56, celălalt gol al grupării ucrainene fiind marcat de Şaţkih. (Foto EPA)

Contribuţie

Bucureşti (MF) - Într-un meci contând pentru etapa a XVII-a a campionatului Bulgariei, internaţionalul român Florentin Petre a marcat primele două goluri ale formaţiei sale, ŢSKA Sofia, în victoria obţinută, în deplasare, în compania echipei Belaşiţa, cu scorul de 3-1.

Petre a marcat în minutele 28 şi 34, în timp ce Marquinhos a înscris pentru 3-0, în minutul 65, Trifonov reducând din diferenţă în minutul 73.

PE SCURT

- **Meci de baschet.** Astăzi, cu începere de la ora 17,30, la Sala Sporturilor „Victoria" din orașul nostru se dispută meciul de baschet feminin dintre BC ICIM Arad și Rapid București, contând pentru campionatul Diviziei A.

Pe semicerc

Mehedinți (A.H.) - Ieri, într-o întâlnire din cadrul Diviziei A de handbal masculin: Delignit Mehedinți - HC Arad 31-28. Formația arădeană rămâne lider detașat în clasamentul Seriei C a eșalonului secund, totuși problemele ei financiare devin, din nefericire, tot mai presante.

Bronz

Arad (A.H.) - Boxerul George Lucaci, de la Riviera Arad, antrenat de Florin Ștefan, a ocupat locul 3 la Cupa României pentru juniori, de la Ploiești. Sportivul născut în 1993 a concurat la cat. 48 kg, fiind sprijinit de Gheorghe Olar, căruia i se aduc mulțumiri.

George Lucaci (Foto: A. P.)

Angela Dragomirescu (Foto FAN)

La „naționale"

Cluj (A.H.) - Trei șahiști de la Contor Group Arad au participat la „naționalele" individuale pentru seniori. Angela Dragomirescu s-a situat pe poziția a 4-a, îmbunătățindu-și punctajul ELO, Gabriel Mateuță a fost al 7-lea, în vreme ce tânărul Robin Dragomirescu s-a clasat pe locul 30. Concursul a fost unul deschis (open), fiind organizat pe durata a nouă runde, în sistem elvețian, la Hotelul Napoca din orașul de pe Someș.

FOTBAL, LIGA A IV-A

Arad (L.S.) - Rezultatele etapei a XXII-a: Lipova - Sebiș 1-1, Aqua Vest - Păuliș 2-1, Horia - Pecica 3-0, Dorobanți - Iratoș 0-0, Satu Mare - Curtici 3-0, Crișul - Zăbrani 1-0, Sântana - Pâncota 1-3, Mailat - Vladimirescu 0-2, Șeitin - Apateu 4-1.

Clasamentul

1. Sebiș	22	20	1	1	76-14	61
2. Pâncota	21	18	1	2	62-19	55
3. Sântana	22	16	1	5	51-25	49
4. Păuliș	22	10	3	9	42-42	33
5. Vladim.	22	10	2	10	39-41	32
6. A. Vest	22	10	1	11	43-51	31
7. Curtici	22	9	2	11	38-37	29
8. Horia	22	9	2	11	31-33	29
9. S. Mare	22	9	1	12	52-53	28
10. Dorob.	22	9	1	12	37-42	28
11. Șeitin	22	8	3	11	44-47	27
12. Pecica	22	7	5	10	23-36	26
13. Crișul	22	8	2	12	26-43	26
14. Mailat	22	7	4	11	31-35	25
15. Iratoșu	22	6	6	10	25-37	24
16. Zăbrani	22	7	3	12	30-41	24
17. Lipova	21	6	5	10	30-49	23
18. Apateu	22	5	3	14	37-72	18

Etapa viitoare (14-16 martie 2008): Pâncota - Pecica, Sebiș - Dorobanți, Vladimirescu - Lipova, Păuliș - Sântana, Crișul - Horia, Iratoșu - Aqua Vest, Zăbrani - Satu Mare, Curtici - Șeitin, Apateu - Mailat.

Campioanele naționale și internaționale ale CSM Arad la gimnastică ritmică -antrenor Daniela Chiriac- au participat sâmbătă la Cupa 8 Martie, organizată de DSJ Arad. Aceasta a fost și prima verificare în vederea concursurilor oficiale din acest an.
(Foto: N. Oprean)

mai multe fotografii **www.aradon.ro**

AICI E LOCUL CARIEREI TALE!
www.romjob.ro
PORTAL NAȚIONAL DE LOCURI DE MUNCĂ

Au reprezentat cu mândrie Aradul

Pugiliștii de la BC UVVG au obținut două medalii de argint la Cupa României pentru juniori.

Leo Sfâra
leo.sfara@informmedia.ro

Ploiești - Pugiliștii de la UVVG Arad au confirmat la Cupa României de juniori, de la Ploiești. Au pornit la drum patru boxeri, iar jumătate din ei au obținut medalii. Iulian Dumbravă, la cat. 48 kg. și Ionuț Ailincăi, la cat. 57 kg., au luptat pentru medalia cea mai de preț, dar s-au înclinat în ultimul act, în fața unor adversari valoroși. Totuși, argintul obținut de cei doi boxeri îl mulțumește pe Adolf Ivanovici.

„A fost un turneu valoros, în care am țintit câștigarea a una sau două medalii. Cred și sper că pe viitor, împreună cu Teodor Bulzan, vom fi și mai puternici, pentru a obține rezultate mai multe și mai valoroase" - a declarat Ivanovici.

> *Sunt mulțumit cu cele două medalii pe care le-am obținut*
>
> **Adolf Ivanovici**

Pe această cale, Adolf Ivanovici aduce mulțumiri celor care au fost și de această dată alături de el. Rectorul UVVG, Aurel Ardelean, viceprimarul Tiberiu Dekany, edilii din Pecica, Iustin Cionca și Petru Antal, dar și Valeriu Blidar, Nicolae Bercea, ori Gheorghe Maximan.

Iulian Dumbravă și Ionuț Ailincă, doi dintre pugiliștii de la BC UVVG Arad care promit (Foto: L. S.)

Triumfătoare. După 3-0 cu CSȘ Satu Mare și 3-1 cu Lic. „Onisifor Ghibu", CS Pro Volei Arad a câștigat „Cupa Connect" de la Oradea. Lotul echipei noastre: Drăgăniță, N. Pellegrini, Lăcătiș, Deme, P. Pellegrini, Lazăr, Șugar, Bosuioc, Sanislav, Szasz. Antrenori sunt Radu Săbău și Traian Costea, iar sponsor sportsin.ro.
(Foto FAN)

Misterele sportului rege

Arad (D.S.) - Arădeanca Doina Gehl scoate, la Gutenberg Univers o nouă carte despre fotbal. De fapt, o istorie a fotbalului, pornită din China confucianistă, trecută prin Elada olimiană și dusă până în zilele noastre. O carte utilă cunoscătorilor, dar și „celor care n-au respirat niciodată aerul ozonat al arenei, care n-au văzut arcul voltaic, aprins în călcâiul fotbaliștilor, sau n-au neliniștea cumplită dinaintea unei finale, ei, pentru care bucuria unui gol nu există." Deloc întâmplător, ultimul capitol se intitulează „Psihologia în fotbal". E vorba despre psihologia antrenorului, a fotbalistului, dătătoare de convingeri înspre performanță, dar și a suporterului, prea-adesea născătoare de atitudini huliganice ori manifestări rasiale, atât de îndepărtate de acea descătușare pozitivă, capabilă să-i determine pe supușii acestui nemaipomenit fenomen sportiv și social, deopotrivă, să-și scoată pălăriile, plini de respect, în fața Regelui.

Puncte înapoi

Sântana (S.C.) - Pe o ploaie torențială și un vânt puternic, elevii antrenorului Dan Oprescu au deschis scorul în min. 22 prin A. Mihai, majorându-l înainte de pauză prin reușita lui Bulzan (min. 40). Între timp, Vuin și Bilan au trecut pe lângă egalare. Actul secund a fost la fel de animat, bara opunându-se execuțiilor lui Olariu respectiv C. Gâlcă. A. Mihai duce scorul la 0-3 în min. 82, onoarea trupei lui Marin Sinescu fiind salvată în prelungiri de lobul lui Claudiu Popa: 1-3. Rezultatul putea lua proporții dacă C. Gâlcă, Mager și A. Mihai nu ratau ocazii rarisime, pâncotanii luându-și astfel o binemeritată revanșă după eșecul înregistrat în tur, pe propriul teren.

Unirea Sântana: Ciornei - Vulpe, Țițca, Boicu, Pleșa (Rașca) - Burlan (Cl. Popa), Vuin, Sas, Oiță (Olariu) - Rad (Cs. Popa), Bilan.

CNM: Dulhaz - Crișan, Filipaș, A. Lengyel, Pleșescu - C. Gâlcă (Moise), Leucuța (Oprescu), Tout, Bulzan (Anca) - Burian (Mager), Alin Mihai.

Au arbitrat Cristian Trif - centru, Leontin Buda și Paul Ardelean - asistenți. **Observator AJF:** Dorin Vătran. Cartonaș roșu: Bilan (min. 77).

Vino să lucrezi pentru cel mai mare grup de distribuție din Europa!
Nu pierde startul!
400 de posturi disponibile!
Carrefour
ANGAJEAZĂ
pentru noul magazin ce se va deschide în Arad,
pe Calea Aurel Vlaicu!
Înscrie-te ACUM pentru interviu! Sună la:
0800.0800.04
NUMĂR DE TELEFON CU APEL GRATUIT!
PROGRAMAREA TELEFONICĂ PENTRU INTERVIU ESTE OBLIGATORIE!
-OPERATOR CASE MARCAT
-LUCRĂTOR COMERCIAL
-PROFESIONIST PRODUSE PROASPETE (BRUTAR, PATISER, COFETAR, BUCĂTAR, PIZZER, MĂCELAR, PREPARATOR PEȘTE)
-LUCRĂTOR RECEPȚIE MARFĂ
-LUCRĂTOR INTREȚINERE
-OPERATOR VÂNZĂRI
-OPERATOR SUPRAVEGHERE
-OPERATOR CENTRU COMENZI ȘI RECEPȚIE MARFĂ
-OPERATOR MOTOSTIVUITOR
-STANDARDIST-RECEPȚIONIST
-LUCRĂTOR DECO
-AGENT MONITORIZARE PREȚURI
-AGENT DE TURISM/ AGENT TICKETING
Interviurile vor avea loc la Cercul Militar Arad, Bdul. Decebal, nr.19,
în zilele de 10, 11, 13, 14, 15, 17, 21 și 22 martie, începând cu ora 08:30.
Pentru detalii urmăriți ziarele locale și vizitați site-ul www.carrefour.ro!
Pentru o viață mai bună!
RECLAMĂ

SERGIU & GEANINA
TAMPLARIE PVC • HOTEL
B-dul Revoluției 24 (colț cu Lacului)
(H-202693)

Tâmplărie PVC - profil Kömmerling
calitate germană la prețuri fără concurență Tel: 0257.212.512, 0728.026.951, 0722.292.559

CAMERA DE COMERȚ, INDUSTRIE ȘI AGRICULTURĂ A JUDEȚULUI ARAD
EXPO ARAD INTERNAȚIONAL
organizează

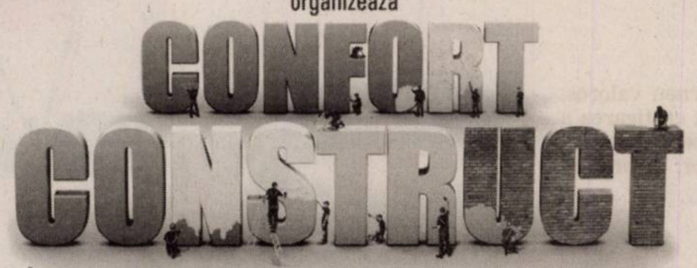

TÂRG DE TEHNOLOGII, MATERIALE DE CONSTRUCȚII ȘI DECORAȚIUNI INTERIOARE

13-16 Martie 2008, ediția a XIV-a

ORAR: Joi, Vineri, Sâmbătă: 10-18; Duminică: 9-16

Transport GRATUIT pe traseul: Podgoria-Expo Arad și retur.

Parteneri media:

-140 firme din România şi Ungaria pe 3.500 mp. interior şi 2.500 mp. exterior;
- joi, 13 martie - întâlnire de afaceri între firme din România şi Ungaria.

(H-291219)

Banca Comercială CARPATICA S.A.

cu sediul în Sibiu, str. Autogarii, nr. 1, înmatriculată la ORC sub nr. J32/80/1999, având C.I.F. RO 11447021, vinde la licitație publică prin intermediul executorului bancar Tamas Ovidiu Nicolae, următorul imobil:

- imobil situat in Pâncota, strada Tudor Vladimirescu, nr. 74, jud. Arad având următoarele caracteristici: teren în suprafată de 1.233,75 mp., intabulat în CF nr. 2063 Oras Pâncota, număr topografic 385/3 cu imobil: parter, alcătuit din apartament nr. 2 compus din camera mica de 48,88 mp., bucătărie II de 19,53 mp., pasaj II de 12,29 mp., coridor deschis – acces de 32,10 mp., precum şi etaj compus din 5 camere, camara, antreu, baie, WC, coridor, bucatarie, hol, pasaj, camara alimente în suprafată de 247,79 mp., construcții anexe compuse din garaj, WC-uri exterioare, anexa locuibila, magazii si cotete, in suprafata de 195,33 mp., intabulat in CF nr. 5673 Oras Pâncota, numar totpgrafic 385/3/II, la preț de strigare 173.250 RON, proprietatea garantului ipotecar Halic Emil Pavel, cu domiciliul în Franta, Strasbourg, 30B rue D Ernolsheim 67120 Dachstein; Licitația va avea loc în data de 26.03.2008, ora 13.00, în localitatea Arad, Calea 6 Vanatori, nr. 2-4, jud. Arad, la sediul creditorului.

Relații la telefon: 0257/252900
0742105227

(H-291966)

ANUNŢ

Consiliul local al oraşului Ineu,
cu sediul în Ineu, str. Republicii nr. 5, jud. Arad,
anunţă scoaterea la licitaţie publică deschisă cu strigare a unor imobile.

Denumirea şi sediul vânzătorului: Consiliul local al oraşului Ineu, cu sediul în Ineu, str. Republicii, nr. 5, jud. Arad;

Identificarea bunului imobil:

- teren de construcţie cu clădire infirmerie situat în Ineu, str. Roma nr. 2, înscris în C.F. nr. 5361 a localităţii Ineu, în suprafaţă de 1659 mp, preţul de pornire al licitaţiei este de 21.561,80 euro/imobil;
- teren de construcţie cu depozit de muniţie dezafectat situat în Ineu, str. Roma nr. 6, înscris în C.F. nr. 5361 a localităţii Ineu, în suprafaţă de 1813 mp, preţul de pornire al licitaţiei este de 26.226,90 euro/imobil;
- teren înscris în C.F. nr. 5361 a localităţii Ineu, în suprafaţă de 2137 mp, preţul de pornire al licitaţiei este de 8 euro/mp, respectiv 17.096 euro/parcelă;
- teren înscris în C.F. nr. 5361 a localităţii Ineu, în suprafaţă de 2515 mp, preţul de pornire al licitaţiei este de 9 euro/ mp, respectiv 22.635 euro/parcelă;
- 6 terenuri pentru construirea de locuinţe colective P+2 situate în Ineu str. Madrid nr. 2, nr. 4, nr. 6, nr. 8, nr. 10, nr. 12 cu suprafeţe cuprinse între 617 mp şi 651 mp, preţul de pornire al licitaţiei este de 19 euro/mp, respectiv cuprinse între 11.723 euro/parcelă şi 12.369 euro/parcelă;
- 7 terenuri pentru construirea de locuinţe unifamiliale (terenurile sunt amplasate în incinta fostei UM 01214), înscrise în CF nr. 5361 a localităţii Ineu, cu suprafeţe între 395 şi 552 mp, preţul de pornire al licitaţiei este de 9 euro/mp.

Locul, data şi ora începerii licitaţiilor: 26.03.2008, începând cu ora 10,00.

Locul, data şi ora până la care se pot depune cererile de participare la licitaţie: 25.03.2008, ora 16,00;

Garanţia de participare la licitaţie: 10% din valoarea minimă de pornire a licitaţiei pentru fiecare imobil/parcelă;

Taxa de participare la licitaţie: 150 lei;

Preţul documentaţiei de licitaţie: 150 lei;

Documentaţiile de licitaţii vor putea fi achiziţionate începând din data de 10.03.2008 de la sediul Primăriei Oraşului Ineu.

Datele de contact ale persoanei desemnate să dea relaţii suplimentare: i ing. Sima Radu, tel. 0257/511550.

PRIMARUL ORAŞULUI INEU
Ing. NICOLAE MEHELEAN

(H-286300)

SC AGRIROM SRL

Angajează

Şofer Distribuitor

Condiţii:

- Experienţă în domeniul distribuţiei - 3 ani
- Fără cazier judiciar
- Domiciliu stabil pe raza Mun. Arad (Vladimirescu)
- Permis de conducere auto categoria B+C

Asigurăm:

- Telefon de servici
- Salariu motivant
- Diurna + bonuri de masă

Informaţii la telefon: 0743008432, 0740115099

(H-271816)

Firmă de construcţii cu experienţă şi tradiţie

ANGAJEAZĂ

pe termen lung, pentru noul punct de lucru din Arad, personal calificat pentru posturile:

- **MAISTRU MECANIC MAŞINI ŞI UTILAJE PENTRU CONSTRUCŢII,** 1 persoană;
- **STIVUITORIST**, 1 persoană;
- **ŞOFER DE AUTOCAMIOANE**, 5 persoane;
- **CONTABIL(Ă) pentru contabilitate primară, facturare**, 1 persoană.

Cerinţe: cunoaşterea limbii maghiare
(vorbit: nivel mediu/avansat)

Rugăm candidaţii să trimită CV-ul cu poză la Oficiul Poştal 3. ARAD, Căsuţa Poştală 220, cu menţiunea "CONSTRUCT".

Data limită: 25 martie 2008.

(H-284358)

VÂNZĂRI DACIA
SERVICE DACIA
VÂNZĂRI PIESE DE SCHIMB
ŞCOALA DE ŞOFERI
RENT A CAR
VERBITA

un **nou** punct de **lucru**
Aradul Nou
Calea Timişorii nr. 52
0257 278 752

(H-159940)

S.C. Remat S.A. Arad

muller - guttenbrunn group

ANGAJEAZĂ

- **CONDUCĂTORI AUTO PROFESIONIŞTI CATEGORIA B,C,E**
- **AUTOMACARAGIST CU AUTORIZATIE VALABILĂ**

Vă invităm la sediul nostru din Câmpul Linişti nr. 1 pentru a discuta condiţiile de angajare.

Pentru informaţii suplimentare apelaţi numerele de telefon:
0257.281.760; 0257.281.771; 0257.246.124

(H-291897)

·A·S·A·

.A.S.A. Servicii Ecologice S.R.L. angajeaza:

1 SOFER AUTOCAMION
1 MECANIC AUTO
(In cadrul Atelierului de Intretinere Parc Auto)

Cerinte: bune cunostinte in reparatii curente autocamioane
Oferim: Conditii de salarizare motivante, Tichete de Masa, Transport
Informatii suplimentare la telefon: 0746.522.791

(H-286462)

Mare publicitate
280.943; 280.904

BRICO STORE

TOTUL PENTRU CASĂ ŞI GRĂDINĂ

BRICOSTORE recrutează pentru MAGAZINUL ARAD:

Lucrători comerciali
Casieri(e)

Candidatul ideal:

- studii medii finalizate;
- experienţă profesională minim 6 luni în domeniu constituie un avantaj;
- cunoştinţe operare pc (Ms Office) la un nivel mediu;
- cunostinte tehnice
- persoană sociabilă, serioasă, responsabilă, spirit de echipă.

Persoanele interesate îşi pot depune cv-ul pe adresa de email: resurseumane@bricostore.ro sau la fax: 021.404.41.00 sau puteti veni direct în magazinul nostru : Calea Aurel Vlaicu nr. 296, Arad.

(H-284779)

PE SCURT

● **Locul 5.** Reprezentativa de polo a României a învins Rusia în finala pentru locurile 5-6, scor 10-9 (1-2, 2-2, 4-2, 3-3). Golurile noastre au fost marcate de R. Georgescu 3, C. Radu 2, Bonca 1, Dunca 1, Andrei 1, Negrean 1, Bușilă 1. În urma acestui rezultat, România s-a situat pe locul 5 în clasamentul final al turneului, iar Rusia pe locul 6. (G.N.)

Publicul orădean și-a încurajat cu frenezie favoriții

(Foto: Feher Jozsef)

Public absolut fenomenal

Oradea (G.N.) - Publicul orădean a încurajat echipa națională de polo așa cum niciun alt public din România nu a mai făcut-o niciodată. Spectatorii i-au susținut pe tricolori chiar și atunci, sau mai ales atunci când Canada conducea, iar jocul nostru nu mergea. Din nefericire, România a pierdut în fața Canadei și visul olimpic s-a spulberat. Orădenii au găsit însă puterea să aplaude echipa oaspete, care sărbătorea victoria, și chiar să scandeze „România, România", încercând să-i îmbărbăteze pe poloiștii tricolori, care erau prăbușiți pe marginea bazinului la finele partidei.

TURNEUL FINAL DE POLO

Oradea (G.N.) - Rezultate înregistrate în ultimele două zile ale turneului:

Sferturi de finală:
Kazahstan - Iran 4-6 (2-1, 1-3, 1-1, 0-1)
Mexic - Brazilia 7-8 (1-2, 3-1, 1-3, 2-2)
Rusia - Italia 10-11 (2-3, 2-3, 3-3, 3-2)
România - Canada 8-9 (2-0, 3-6, 1-2, 2-1)

Semifinale:
Slovacia - Iran 18-4 (4-1, 6-1, 5-1, 3-1)
Macedonia - Brazilia 10-8 (4-1, 3-0, 2-2, 1-5)
Grecia - Italia 8-9 (3-3, 1-2, 2-2, 2-2)
Germania - Canada 8-6 (2-0, 3-2, 0-1, 3-3)

Finala pentru locurile 11-12:
Mexic - Kazahstan 11-9 (4-1, 1-2, 2-4, 4-2)
Finala pentru locurile 9-10:
Brazilia - Iran 10-1 (1-0, 1-0, 4-0, 4-1)
Finala pentru locurile 7-8:
Slovacia - Macedonia 9-7 (1-2, 4-1, 3-1, 1-3)
Finala pentru locurile 5-6:
Rusia - România 9-10 (2-1, 2-2, 2-4, 3-3)
Finala mică, pentru locurile 3-4:
Grecia - Canada 13-4 (2-1, 5-1, 4-1, 2-1)
Finala mare, pentru locurile 1-2, Germania - Italia, s-au disputat ieri seară, după închiderea ediției.

Clasament final: 1-2. Italia/Germania; 3. Grecia; 4. Canada; 5. România; 6. Rusia; 7. Slovacia; 8. Macedonia; 9. Brazilia; 10. Iran; 11. Mexic; 12. Kazahstan. Italia, Germania, Grecia și Canada s-au calificat la JO 2008.

Nu poate fi „țap ispășitor"

Oradea (G.N.) - Reprezentativa României a avut șansa egalării în finalul meciului cu Canada, având un ultim atac, la scorul de 8-9. Din nefericire, Florin Bonca (foto) a trimis o pasă greșită, scăpând practic mingea din mână, și canadienii au câștigat partida. Ar fi însă nedrept ca poloistul orădean să fie scos „țapul ispășitor" al înfrângerii, iar eșecul să fie pus doar pe seama sa, pentru că a irosit ultimul atac. „Nimeni din echipă sau din staff-ul tehnic nu i-a reproșat nimic lui Bonca. Cu toții suntem vinovați, pentru că toți am făcut greșeli în acel joc. În momentul în care Bonca a greșit acea minge, noi trebuia să fi câștigat deja meciul", ne-a declarat internaționalul Kádár Kálmán.

Dezastrul poloului românesc

■ Poloiștii tricolori au dat cu piciorul șansei imense de a se califica la Jocurile Olimpice.

Gavril Nuțiu
gavril.nutiu@informmedia.ro

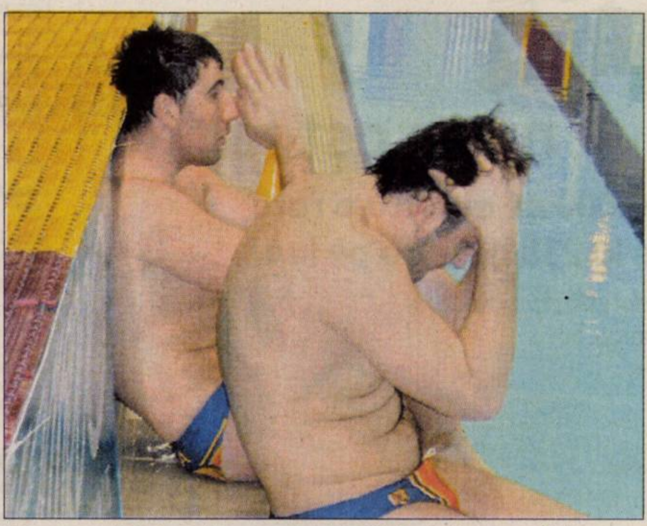
Disperarea lui Andrei Josep și a lui Edi Andrei nu are limite

(Foto: Teodor Biriș)

Oradea - Cum poți să pierzi în fața unei echipe inferioare, în cel mai important meci al carierei, exact atunci când joci în fața propriului public, într-o ambianță de care nu ai mai avut parte niciodată? Cum poți să pierzi după ce ai condus cu 2-0 în primul sfert al meciului, iar publicul te purta realmente spre victorie? Sunt câteva întrebări care în mod sigur i-au frământat pe iubitorii poloului după meciul de coșmar pierdut în mod incredibil în fața modestei echipe a Canadei.

Calificarea, o fata morgana

Cei circa 1.300 de spectatori prezenți vineri seară la Bazinul Olimpic „Ioan Alexandrescu" au trăit o imensă deziluzie, asistând la cel mai greu eșec din ultimii ani al poloului românesc. Calificarea la Jocurile Olimpice, cel mai important obiectiv pentru cariera oricărui sportiv, care părea atât de ușor accesibil pentru poloiștii tricolori, s-a năruit asemenea unui castel din cărți de joc, devenind o „fata morgana".

Dar ce s-a întâmplat practic în acel meci de coșmar, care trebuia să constituie preambulul unei mari festivități la bazinul orădean? Antrenorul federal al FR Polo, Virgil Pleșca, consideră că echipa noastră s-a crezut prea repede câștigătoare, după acel înșelător 2-0 înregistrat după primul sfert al meciului.

Obiectiv ratat

„Am început bine partida, deci cred că nu putea fi vorba de o inhibare a jucătorilor datorată presiunii publicului. Eu cred că antrenorii au greșit în sfertul al doilea, când s-au făcut prea repede unele schimbări. Am luat șase goluri într-un singur sfert, și acest lucru a zdruncinat moralul echipei. Jucătorii au început să se precipite, au apărut ratările, greșelile din apărare, iar echipa și-a pierdut treptat siguranța și încrederea. Spre final, jucătorii au intrat în panică și nu au reușit să-și revină la timp", a conchis Virgil Pleșca.

> *Am luat șase goluri într-un singur sfert, și acest lucru a zdruncinat moralul echipei. Spre final, jucătorii au intrat în panică.*
>
> **Virgil Pleșca**

Indiferent care ar fi explicațiile și cauzele înfrângerii, rămâne gustul amar al ratării unui obiectiv atât de important, exact în fața propriilor suporteri. Un turneu care trebuia să constituie o sărbătoare pentru acest sport s-a transformat subit într-o adevărată înmormântare a speranțelor echipei naționale de revenire în lumea bună a poloului mondial.

„Să judecăm la rece"

Oradea (G.N.) - Chestionat dacă e de părere că selecționerul Vlad Hagiu ar trebui să-și dea demisia, antrenorul federal al FR Polo, Virgil Pleșca, s-a abținut să facă o declarație tranșantă. „Eu văd că mass-media l-a și demisionat deja pe Vlad Hagiu. Noi, cei din federație, știm că el nu și-a dat demisia, ci s-a pus la dispoziția Biroului federal, care urmează să ia o decizie în privința sa. Nu este bine să se decidă acum, la cald. Trebuie să așteptăm puțin, să judecăm lucrurile la rece. Fără îndoială, Vlad Hagiu își are greșelile sale. Nu trebuie însă uitat că el a construit o națională care a obținut mai multe rezultate bune. Eu zic că este un antrenor bun", a conchis oficialul FR Polo.

Hagiu: „Sunt principalul vinovat"

■ Biroul Federal urmează să decidă care va fi soarta selecționerului Vlad Hagiu.

Hagiu e dispus să plece

(Foto: Teodor Biriș)

Oradea (T.B.) - Minute în șir, antrenorul Vlad Hagiu a rămas inert pe scaunul de pe marginea bazinului cu privirea în gol. Încerca să deruleze cu ochii minții un meci de coșmar pe care nu avea voie să-l piardă, „în fața unui astfel de public, extraordinar, cum este la Oradea". În colțul ochilor au început să apară primele lacrimi, după care ziariștii l-au adus la realitate și a făcut primele declarații oficiale după ratarea inexplicabilă a calificării. „Sunt principalul vinovat. Să pierzi în fața unui astfel de public cu un adversar mai slab cotat ca noi, este inexplicabil. E o durere pe care nu pot să o descriu. Personal, sunt pregătit să plec. O să-mi pun capul pe masa Biroului Federal, care va decide soarta mea. Nu avem nici o scuză. Mulțumesc din suflet publicului orădean și îmi cer scuze în fața lor", a spus Hagiu. Apoi a încercat să găsească momentul când jocul tricolorilor s-a rupt: „În repriza a doua am căzut din toate punctele de vedere și nu înțeleg de ce. E incredibil cum am putut lua șase goluri. Nu aveam voie să pierdem".

S-a ridicat de pe scaun și a pornit spre vestiar, dar i-a văzut pe marginea bazinului pe Cosmin Radu și Andrei Iosep. Ambii aveau capul în mâini și plângeau. Hagiu a venit la ei, i-a îmbrățișat părintește și i-a pupat pe creștet. După vreo jumătate de oră de la terminarea meciului, Radu și Iosep au intrat în vestiar. „Pentru mine este un adevărat coșmar. Este a treia calificare pe care o pierd. Sincer, nu mai am tragere să continui la națională. Atmosfera în vestiar este foarte apăsătoare, toată lumea este cu capul plecat", a concluzionat Iosep. „Durerea mare este că am pierdut aici la Oradea, în fața unui public minunat", a adăugat și Bertini Nenciu.

Huidu și Găinușă s-au reîntâlnit cu Ienei

(Foto: Teodor Biriș)

Huidu: „Ne-am înecat la mal"

Oradea (T.B.) - La partida decisivă România – Canada (scor 7-9), din cadrul turneului de calificare la Jocurile Olimpice, au asistat și prezentatorii emisiunii „Cronica cârcotașilor", Ștefan Huidu și Mihai Găinușă. Cei doi au ajuns la scorul de 2-0 pentru România, dar în repriza a doua canadienii au reușit să întoarcă scorul.

„Uite, au venit ăștia doi cu ghinionul", a spus unul din spectatorii din zona respectivă. În ultima repriză, când România a încercat să egaleze și să ducă jocul în prelungiri, Huidu s-a ridicat în picioare și, asemenea unui șef de galerie, a îndemnat publicul să încurajeze poloiștii tricolori.

„Mare păcat. Așa e la noi în România, ne-am înecat ca țiganul la mal", a spus Huidu, care s-a îmbrățișat cu Emeric Ienei, fostul selecționer al naționalei de fotbal a României.

Hagiu, asemenea lui Hagi

Oradea (G.N.) - Reprezentativa de polo a României a ratat calificarea la JO 2008 în urma meciului cu Canada, pierdut în mod surprinzător, deși echipa adversă era mai slab cotată față de noi. Această înfrângere seamănă izbitor de mult cu un alt eșec de tristă amintire din sportul românesc, ratarea calificării naționalei de fotbal la Campionatul Mondial 2002. România a susținut atunci barajul cu Slovenia, o echipă considerată de asemenea mai slabă decât a noastră. Rezultatele se știu, 1-2 la Ljubljiana și 1-1 la București.

De această dată, la polo ne-a bătut Canada cu 9-8. Interesantă este și similitudinea dintre cei doi antrenori: Gheorghe Hagi a fost cel mai mare fotbalist român, iar Vlad Hagiu cel mai mare poloist român. Chiar și numele lor sunt aproape identice.

Vlad Hagiu (Foto: J.b.)

Gheorghe Hagi (Foto: J.b.)

nu te așteaptă.

Poți lua 30.000 de euro cu o rată
începând de la 238 de euro pe lună.*

Ia-ți creditul de nevoi personale cu ipotecă.
Bani mai mulți, rată mai mică.

Calculator de rate pe www.domenia.ro
Call center: 021 529 7000

Arad:
Str. Vârful cu Dor nr. 8
Tel.: +40 357 404.551, Fax: +40 357 404.552

Domenia Credit
Specialistul creditelor ipotecare

*Pentru un credit pe 30 ani cu DAE 9,07%

(H-200)

Vând ap. 1 cameră (01)

EXPERȚI ÎN IMOBILIARE romimo.ro

- **Apartament una** cameră, confort sporit, ultracentral+boxă. Telefon 0731.051.229.
- **Apartament una** cameră mobilat (semimobilat) bloc nou, Grădiște. Telefon 0726.628.698.

APARTAMENTE 1
cameră, bloc nou, superamenajate, Aradul Nou, 36500 euro. Telefon 228411.

- **Urgent apartament**, Lipova, Aurel Vlaicu 3. Telefon 0257/561172, 0721.689.774.

Cumpăr ap. 1 cameră (02)

- **Apartament 1** cameră (garsonieră) și la casă în Arad. Ofer casă 7 camere, anexe, teren 1060 mp la 70 km Arad+până la 2000 Euro. Telefon 0754.369.172.
- **Apartament, garsonieră**, indiferent zona, etajul, probleme financiare. Telefon 0744.542.931.
- **Cu plata** pe loc!!! Apartament 1-2 camere. Telefon 228411; 0744.849.390.

Vând ap. 2 camere (03)

- **Apartament 2** camere, central, 65 mp, exclus intermediari, preț 51.500 Euro negociabil. Telefon 0721.210.981.
- **Apartament 2** camere, confort sporit, 2 camere mari, 2 holuri, debara mare, cămară, balcon mare închis, pe Str. M. Scaevola, etaj 4, bloc cu 4 etaje, apartament renovat recent, parchet, gresie, faianță, calorifere cu termostat, gaz, cablu TV, telefon, interfon bloc, loc parcare, zonă liniștită. Preț 70.000 Euro, negociabil. Informații la telefon 0741.020.419., 0743.137.977. sau e-mail dori90@yahoo.com
- **Apartament 2** camere, etaj 1, central, în spatele Teatrului, complet renovat și utilat-mobilat. Preț 85.000 Euro negociabil. Telefon 0748.862.498.
- **Apartament 2** camere, etaj 3, fără balcon, Grădiște, neamenajat, 32000 euro și apartament Legea 112, degradabil, 21000 euro. Telefon 0744.542.931.
- **Apartament 2** camere, Micălaca - Mioriței, etaj 4, termopan, 41000 euro. Telefon 0770.217.557.
- **Apartament 2** camere, proprietate, ultracentral, parter, superamenajat, 55.500 Euro. Telefon 0257/212063, 0722.273.759, 0742.781.651.
- **Apartament 2** camere, ultracentral, parter, Legea 112, 46000 euro. Telefon 0744.849.390.
- **Apartament 2** camere, Vlaicu, parter, balcon, 37500 euro. Telefon 0722.786.750.
- **Apartament 77** mp, 2 camere, dependințe, central, ocupabil imediat, 23.800 Euro, 0743.663.000.

APARTAMENTE DECOMANDATE,
suprafața 80 mp, construcție nouă 2007, mobilate și utilate ultramodern, zonă centrală. Informații telefon 0740.047.137 sau 0726.340.878.

- **Urgent apartament** 2 camere lux, Micălaca, zona 100, etaj 1, preț 50.000 Eu. Telefon 0742.600.352.

Cumpăr ap. 2 camere (04)

- **Apartament 2**-3 camere, plata imediat, prefer neamenajat. Telefon 0257/212063, 0742.781.651, 0722.273.759.
- **Cu plata** pe loc!!! Apartament 2-3 camere. Telefon 228411; 0744.849.390.

Vând ap. 3 camere (05)

- **Apartament 3** camere, 118 mp, parter, stradal, Calea Radnei, lângă stadionul Romtelecom, geamuri termopan, renovat, 72.000 Euro. Telefon 0745.654.494, 0745.320.409.
- **Apartament 3** camere decomandat zona Gării. Telefon 0722.295.336.
- **Apartament 3** camere, etaj 3, Lacului, amenajat total, 69000 euro. Telefon 0723.199.579.
- **Apartament 3** camere, pentru birouri, 127 mp, posibilitate ieșire în stradă, Episcopiei, 68.500 Euro, 0746.010.219.
- **Apartament 3** camere, semidecomandat, parter, zona Vlaicu (Lebăda), preț 44.000 Eu negociabil. Telefon 0746.223.551.
- **Apartament 3** camere, ultracentral, Bd. Revoluției, amenajat, mobilat, 89.000 Euro negociabil, 0722.295.326.
- **Apartament 3** camere, Vlaicu, etaj 4, 72 mp, 41500 euro. Telefon 0770.639.619.
- **Apartament cu** 3 camere pe str. Lacului. Telefon 0720.177.384.
- **Apartament nou** cu finisaje la cheie, 0721.555.666, 0749.555.666.

APARTAMENTE NOI,
170-240 mp, la cheie, curte interioară, 0721.555.666, 0749.555.666.

- **Urgent apartament** 3 camere, decomadat, 71 mp, Vlaicu, etaj III, aproape de principală, preț 45.500 Eu. Telefon 0753.320.978.

Vând ap. 4 camere (07)

- **Apartament de** lux, 4 camere, etaj 1, 135 mp, Aurel Vlaicu , Z-uri, pe principală vederi 2 părți, fără intermediari. Telefon 0748.022.767.
- **Urgent apartament** 4 camere, parter, Micălaca, decomandat, 105 mp, preț 65.000 Eu. Telefon 0742.600.352.

Vând ap. 5, 6 camere (09)

- **Apartament 5** camere, parter, Episcopiei, intrare din stradă, ideal spațiu comercial. Preț 135.000 euro, negociabil. Telefon 259090, 0729.259.090.

Vând ap. la casă (11)

- **Apartament 2** camere la casă, stradal, Grădiște, ideal firme, cabinete, 2 vecini, gaz, garaj, curte - grădină. Telefon 0728.298.572, 0770.284.865.
- **Apartament la** casă, 1 cameră, decomandat, S=53 mp, singur în curte, central. Preț 35.000 Euro. Telefon 0723.963.225, 0788.488.070.
- **Apartament la** casă, 2 camere, decomandat, singur în curte, central, preț 48.000 Euro. Telefon 0723.963.225, 0788.488.070.
- **Apartament la** casă, 3 camere, cu garaj, singur în curte, central, preț 65.000 Euro. Telefon 0723.963.225, 0788.488.070.
- **Apartament la** casă, central, 2 camere, bucătărie, baie, beci. Telefon 0257/214010.

Vând case, vile (13)

- **Avantajos, vând** pe strada Oituz 173, 2 case în roșu, 464 mp suprafață construită, 1000 mp grădină, preț negociabil. Telefon 0720.400.413.
- **Casă 2** camere, cu tot confortul, garaj, încălzire, cu termotecă + arterm, trifazic, St= 332 mp, Fs= 15 ml. Telefon 349110
- **Casă cărămidă** fundație piatră de codru, tot confortul, 0743.043.761, 229560.

EXPERȚI ÎN IMOBILIARE romimo.ro

- **Casă cochetă**, construcție 2000, finisaje deosebite, 130.000 Euro. 271791, 0744.175.278.
- **Casă cu** 5 camere în Grădiște. 0257/276891, 0722.739.886.
- **Casă cu** teren, zona Fortuna, 0740.141.115, 0743.144.751, 0742.025.481.
- **Casă, Grădiște**, strada Tismana, Nr. 44, 650 mp. Telefon 0723.668.553.
- **Casă în** Aradul Nou, 4 camere, 2 bucătării, curte mare, garaj, grădină, 160.000 Euro negociabil. Telefon 0257/288801.
- **Casă în** Bujac, 5 camere, bucătărie, 2 băi, termotecă, aer condiționat, curte, grădină, garaj+un apartament, cameră, bucătărie, baie, 0723.765.726.
- **Casă în** cartier Grădiște - Arad. Telefon 0722.708.345, 0745.240.400, 257525.

CASĂ ÎN
roșu în Grădiște. Super preț! 0749.389.806.

- **Casă mare** aranjată, în Micălaca, str. Poienei, nr. 37, 0722.380.551.
- **Casă Subcetate**, str. Cezar nr. 29 Arad. Informații la telefon 0747.795.147.
- **Vilă Insula** Mureș, 168 mp construit 32.000 Eu. Telefon 0744.703.732.
- **Vilă nouă**, construcție nouă, 2007, cartier Poltura, 270.000 euro, negociabil. Telefon 0741.018.181, 0744.929.305.

Vând case la țară (17)

EXPERȚI ÎN IMOBILIARE romimo.ro

- **Casă bătrânească** cu grădină, sat Chier, nr. 374, preț 9.000 Eu negociabil. Telefon 0257/370465.
- **Casă cu** grădină în Curtici, str. Revoluției, nr. 85. Telefon 0257/464.944.
- **Casă de** vânzare în Bătania cu gaz la loc bun și un teren de construcție 1800 mp. Telefon 0036-703239058.
- **Casă din** cărămidă în Bodrogu Nou, 3 camere, bucătărie, șpais, cămară, pivniță, anexe, grădină, teren 750 mp, preț 48000 euro, negoiabil. Telefon 0721.477.417.
- **Casă în** Horia, Sc=160 mp, St= 1200 mp. Telefon 0748.244.352.

CASĂ ÎN
Ineu, str. G. Coșbuc, nr. 6, 1400 mp, preț 24.000 Euro negociabil. Telefon 0740.232.883.

- **Casă în** localitatea Șofronea, 3 camere, dependințe, teren 1400 mp. Telefon 416130.
- **Casă în** Nădlac pe șoseaua principală (pe colț) preț 27.000 Eu negociabil. Telefon 270596, 0731.067.545.
- **Casă în** Poltura, Str. Toth Arpad, nr. 16. Telefon 0749.306.388.
- **Casă în** Sântana 4 camere, baie, bucătărie (gresie, faianță) cămară, coridor închis, total cu grădină 1700 mp. Telefon 0749.841.554.
- **Casă în** Sântana, 4 camere, baie, gaz, anexe. Telefon 0748.053.491.
- **Casă în** Sebiș, 3 camere, bucătărie, baie, 1500 mp + anexe, 0726.954.571.
- **Casă în** Vladimirescu, str. Gării 41, 1200 mp, FS 20 ml, utilități: apă, gaz, curent, telefon, posibilitate canalizare, stradă betonată. Informații la telefon: 0741.662.608.
- **Casă în** Zăbalț, 7000 euro. Informații 0745.636.264, 0724.248.217.
- **Casă mare** Chișineu Criș, zonă ultracentrală, utilități, construită 2001, preț 110.000 Euro. Telefon 0743.300.345, 0763.654.330.
- **Casă modestă** în Curtici, 2000 mp, front stradal 20 ml. Telefon 464819.

CASĂ MARE
în localitate Galșa, ST 5760 mp, SC 355 mp, FS 120/52, 5 camere, bucătărie, baie, anexe, atelier, bună pentru privatizare. Telefon 0731.051.228, 0726.053.993.

- **Casă nouă** în Miniș, comuna Ghioroc, ST=900 mp, SC=180 mp, coridor, WC serviciu, bucătărie, cămară, baie, sufragerie, 3 dormitoare, garaj, terasă și pivniță, încălzire proprie, preț negociabil, 0727.967.922.
- **Casă Sânleani** 1080 mp, 65000 euro, 381823, 0788.861.760.
- **Casă sat** Camna, comuna Șilindia, 75 mp. Telefon 0257/372212.
- **Casă Țipari**, nr. 431, preț negociabil. Telefon 0742.314.448.

CASĂ ZERIND
nr. 139, ideal privatizare, central, la șoseaua Arad-Oradea, 1.000 mp. Telefon 0729.456.699.

Vând garsoniere (19)

- **Garsonieră, confort** 1, Confecții, amenajată, termopan, 26000 euro. Telefon 0748.924.105.
- **Garsonieră, confort** I, Micălaca (Miorița) 30.000 euro, PF. 0747.279.763, 0741.018.137.
- **Garsonieră confort** I, Micălaca 200, etaj I, totul nou, accept credit ipotecar. Telefon 259090, 0729.259.090.
- **Garsonieră în** Lipova, 7000 euro. Informații 0745.636.264, 0724.248.217.

Cumpăr garsoniere (20)

- **Urgent garsonieră**, confort 1, etaj intermediar, prefer Micălaca. Telefon 0745.036.522.

Vând terenuri (21)

- **0,2** locuri, 413 mp, 18,3/22,5, cu utilități, acceptăm variante, 0765.257.753.
- **17.500** mp teren cu front la șoseaua Arad-Oradea, aproape de giratoriu. Telefon 0723.180.730.
- **2 terenuri** în Bujac, unul intravilan, unul extravilan. 0740.432.235.
- **2,5** ha la șoseaua Pecica-Turnu, bun hale producție, FS dublu, curent, parcelabil, zonă autostradă, 0722.257.409.
- **3 ha** șosea, 40 ml deschidere, Vladimirescu, 0744.589.950.
- **31000 mp** Sânleani, FS 120, 15 euro/mp, 10000 mp Vladimirescu, FS 75, 55 euro/mp. 0722.294.842.
- **3500 mp** teren extravilan în zona CET. Informații 0743.660.275.
- **Arieșeni, 342** mp, curent, certificat urbanism, zonă deosebită, 0722.257.409.
- **Grădină Cuvin**, 3200 mp, casă Cuvin 1500 mp, 0742.629.637.
- **Loc de** casă 1440 mp și divizibil str. Constituției, 0749.112.126.
- **Loc de** casă 2.888 mp, zona 6 Vânători la șosea, 80 Euro/mp, eventual parcelat. Telefon 0748.750.516.
- **Loc de** casă, Curtici str. Crișan 70, 1400 mp, FS 20 m, utilități 25.000 Eu. Informații 254386, 0723.374.199.
- **Loc de** casă în Sânpaul, 1000 mp, 15 Eu/mp sau schimb cu auto, maxim 5 ani. Telefon 0728.841.547.
- **Loc de** casă în Zimand - Cuz, FS 18 ml. Telefon 0751.143.224.
- **Parcele, 1000** mp, FS 18 ml, în Vladimirescu la axul principal. Telefon 0728.933.045.
- **Parcele 700** mp, pe deal Cuvin-Ghioroc pentru casă de vacanță. Preț negociabil. Telefon 0728.061.224.

TEREN, ARAD-
Șofronea, 17.000 mp, lângă KIA, 80 ml FS, preț 41 Euro/mp negociabil. Telefon 0721.338.900.

- **Teren Arad**-Zădăreni, șosea 1-2,3 ha, 13 Euro/mp locuințe, 0744.589.950.
- **Teren construcții**, Piața Romanilor, 650 mp. Informații telefon 0747.764.020.
- **Teren de** casă în Horia, 1000 mp, Cartierul Nou. Telefon 0748.244.352.

TEREN ÎN
Miniș, 1500 mp, pretabil construcție casă de vacanță. Preț 14 Euro/mp. Telefon 0722.488.032.

- **Teren în** Poltura, 719 mp, FS 19 ml, fără intermediari. Telefon 0746.522.792.
- **Teren intravilan** în Arad-Grădiște, str. Grădina Poștei, parcelă de 755 mp, 35.000 Euro negociabil. Telefon 0748.862.498.
- **Teren intravilan**, la ieșirea Arad - Oradea, FS 18 ml, suprafața 1000 mp, 40.000 euro. Telefon 228411.

TEREN INTRAVILAN,
parcelabil Pecica DN7, 6 ha, utilități: apă, gaz, curent, FS 750 m, la 500 m de coborârea de pe autostradă. Telefon 0722.295.347.

- **Teren intravilan** zonă vile, strada Rândunicii, 2,8 ha, toate utilitățile, 75 Euro, 0728.917.617.
- **Teren Pârneava**, 750 mp, 120 Euro/mp cu casă, 0744.589.950.
- **Teren Zădăreni** pentru case, 600-7000 mp, toate utilitățile, 17 Euro, 0721.612.964.

Cumpăr terenuri (22)

- **Pământ, zona** CET, Gai, Sânicolau Mic, plata pe loc. Telefon 0357/800953, 0742.320.153, 0723.455.028.
- **Teren agricol**, pășune, vie în Păuliș, Șiria, Sântana, Turnu. Telefon 0257/289378, 0763.699.920.
- **Teren arabil**, pășune, fâneață, împrejurimile Aradului, plătesc imediat. Telefon 0257/212063, 0742.781.651, 0722.273.759.
- **Terenuri agricole** în județul Arad, minim 5 ha. Telefon 259090, 0729.259.090.

Vând spații comerciale (25)

SPAȚIU COMERCIAL,
ALFA, parter, 2 camere, stradal, preț 42000 euro. Telefon 0742.552.200, 0751.072.222.

Imobile chirii (29)

- **Dau în** chirie pe perioadă lungă apartament Samantha, 3 camere, complet dotat și garaj, zona Praporgescu. Preț 400 euro. Telefon 0744.201.723.
- **Dau în** chirie apartament 2 camere, etaj I, zona Gării, mobilat, contorizat, 180 euro/lună. Telefon 0745.205.356, 0743.058.241.
- **Dau în** chirie casă 60 mp cu intrare separată, construcție nouă sau pentru birou. Telefon 0729.019.079.
- **Dau în** chirie pe termen lung, loc de refugiu, zona UTA, seriozitate maximă. Telefon 0745.633.505.
- **Doresc să** închiriez apartament 2,3 camere sau garsonieră, 0731.171.753.
- **Închiriez 2** camere, amenajat, utilat, mobilat, 200 Euro/lună. Telefon 0727.982.469.
- **Închiriez 3** camere, mobilat, utilat lux, 400 Euro/lună. Telefon 0727.982.469.
- **Închiriez apartament** 2 camere, deasupra cinema Dacia, etaj 6, vedere bulevard, complet utilat. Informații 0744.132.382.
- **Închiriez apartament** 2 camere, mobilat, str. Eminescu. Telefon 0744.784.910.
- **Închiriez apartament** 3 camere, zona Vlaicu. Telefon 0722.225.732.
- **Închiriez apartament** două camere, pe termen lung, semidecomandat, utilat, mobilat complet, Vlaicu X10, sc. D, etaj 3, preț 250 euro fix. Telefon 0741.015.685.
- **Închiriez cameră** + bucătărie la casă, zona Pârneava. Telefon 211386.
- **Închiriez garsonieră**, mobilată, zonă centrală. Telefon 0357/420696

ÎNCHIRIEZ SPAȚII
pentru firmă, birou notarial, medical, sediu ultracentral. Telefon 0744.645.899.

- **Ofer închiriere** casă în Subcetate, str. Radu de la Afumați. Telefon 0722.976.776, 281591.
- **Ofer spre** închiriere apartament 2 camere, zona Vlaicu. Telefon 0745.239.572.
- **Ofer spre** închiriere demisol 140 mp în curs de amenajare vis-a-vis cofetăria Astoria. Informații 0721.222.058.

Chirii spații comerciale (88)

ACUM! OFER
spre închiriere SPAȚIU COMERCIAL (BAR CU TERASĂ) în incinta ștrandului Neptun. Telefon 0729.155.524.

DAU ÎN
chirie SPAȚII COMERCIALE, zona Piața M. Viteazul. Telefon 0723.029.551.

Auto românești (36)

- **Vând Dacia** 1410, an 2003, km 29.000, 3500 Euro negociabil. Informații 0744.583.678, 0726.222.717.
- **Vând Dacia** Logan Ambiance 1,4 MPI, an 2005, noiembrie, 4400 Euro. Telefon 0744.128.893.
- **Vând Dacie** 1310, berlină, an fabricație 1994, culoare vișinie - 1400 euro, negociabil. Telefon 0722.695.404.
- **Vând Dacie** din 1989, preț 500 euro. Telefon 0744.694.634, 0257/243581.

Auto străine (37)

- **Vând Ford** KA 2001, aer condiționat, geamuri electrice, închidere centralizată, înmatriculat, 4100 Euro, urgent. Telefon 0722.327.526.

SUNTEM EXPERȚI ÎN PIAȚA AUTO!
bestauto.ro

VÂND MAȘINI
ÎNMATRICULATE în Bulgaria (INTERMEDIEZ ÎNMATRICULĂRI). Telefon 0744.313.176.

- **Vând Mercedes** E500 stare ireproșabilă. Telefon 0723.029.551.
- **Vând Opel** Astra 1,6 benz, Opel Campo papuc 1,7 diesel, Nissan Micra 1,0 preț negociabil. Telefon 0257/283042, 0746.890.636.
- **Vând Opel** Corsa. Telefon 0745.900.603.
- **Vând Opel** Vectra 1,6 injecție 92, alb, stare bună, 3.500 Euro, negociabil. Informații telefon 0730.097.601, 0721.331.855.
- **Vând W** Touran 1,8 TDI, 105 CP, an 2005, înmatriculat, triptronic, full, electric, tempomat, com. bordo, 8 airbag, încălzire scaune, climatic, 180.000 km , preț 12800 euro. Telefon 0741.015.685.

Utilaje, unelte, industriale și agricole (40)

- **Vând Diferențial** nou complet pentru tractor U 650, plug cu șină, nou. Telefon 0744.555.327.
- **Vând tractor** 651M cu remorcă agricolă. 0723.538.172, 0752.292.728.

Piese, accesorii (42)

- **Vând piese** pentru buldozer. S 1500, S 650. Telefon 0726.253.412.

Garaje (43)

- **Vând garaj** din tablă. Telefon 255050.

Mobilier și interioare (47)

- **Vând COLȚARE**, CANAPELE, FOTOLII noi, diverse culori și dimensiuni. 286069
- **Vând corpuri** bucătărie, mobilă bucătărie, mască chiuvetă, masă, colțar bucătărie, dulap de haine, bibliotecă, comodă TV, tabureți, cuier, ladă papuci, birou pentru copii, masă calculator. Telefon 0744.552.140.

Materiale de construcții (53)

ADUC BALAST,
NISIP, SORT, transport MOLOZUL, execut DEMOLĂRI. Telefon 0744.987.273., 0720.747.753.

ACASĂ ADUC
BALAST, NISIP, DUC MOLOZUL, ieftin, rapid, factură, județ, 0722.389.480, 0745.036.969.

ACB-UL
construcțiilor vând NISIP, BALAST, ridic MOLOZ. Telefon 214535, 0742.749.698.

VÂND
EN-gros FIER BETON FASONAT și NEFASONAT. Micalaca, 0257/219400, 0788.267.376.

VÂND NISIP,
BALAST, duc-ridic MOLOZUL, factură județ. Telefon 0257/255672, 0742.655.913.

VÂND NISIP,
BALAST la domiciliu, Rabă 16 tone. Telefon 0745.909.323.

VÂND NISIP,
BALAST, PĂMÂNT, ridic MOLOZ la domiciliul clientului, 0745.272.375.

VÂND NISIP
și BALASTRU și transport orice. Număr telefon 0748.394.107.

Electrocasnice (56)

- **Vând combină** frigorifică, congelator, ladă frigorifică, frigider, Calea Radnei 151. Telefon 0743.662.845.
- **Vând mașină** de spălat automată 299 Ron, Calea Radnei 151. Telefon 0743.662.845.

VINDEM IEFTIN
în rate: ELECTROCASNICE SECOND HAND, MAȘINI SPĂLAT, FRIGORIFICE, TELEVIZOARE, FRIGORIFICE COMERCIALE, MOBILIER, TERMOPANE. ROTARU LIPOVA, 0744.796.542.

Plante și animale, agroalimentare (57)

- **Cumpăr porumb** boabe și spărtură de porumb, grâu și orz. Telefon 0728.055.639.

Decese (75)

Nu poți exprima prin cuvinte acea durere pe care o simți când îl pierzi pe cel mai drag din viața ta. După o lungă și grea suferință a încetat din viață scumpul meu soț

SEPI GABRIEL.

Înmormântarea va avea loc marți, 11.03.2008, ora 14.00, la Cimitirul Eternitatea. Dumnezeu să te aibă în pază!

Soția Lorraine și familiile Molnar, Simon și Schmied

Cu adâncă durere în suflet, anunțăm trecerea în eternitate a iubitului nostru soț, tată, socru, bunic

GLIGOR GHEORGHE,

78 ani,
născut în comuna Gârda de Sus, județul Alba.

Înmormântarea va avea loc azi, 10 martie 2008, ora 13,00 la cimitirul Pomenirea.

Familiile Gligor și Indreica

Cu adâncă durere în suflet anunțăm încetarea din viață la 70 de ani, a iubitului meu soț

MORARIU EMIL.

Înmormântarea va avea loc azi, 10 martie 2008, ora 14,00 în localitatea Zimandul-Nou, comuna Andrei Șaguna, nr. 338. Dumnezeu să-l odihnească în pace!

Familia îndoliată

Condoleanțe (110)

✝ O floare, o lacrimă, un ultim omagiu pentru cea care a fost o bună și de neînlocuit vecină,

LOMNĂȘAN MARIA.

Dumnezeu să o ierte și să o odihnească!

Asociația de locatari Bl. 1-2, str. Roșiori

Comemorări (76)

Astăzi se împlinesc 6 săptămâni de când ai plecat dintre noi scumpa noastră

PĂCURARI MARIA STELA.

Te-ai stins, puțin câte puțin de sub privirile noastre nepuntincioase în fața lui Dumnezeu și a boli, te-am iubit mult și te-am pierdut, azi nu mai ești unde erai, dar vei fi întotdeauna în inimile noastre, când Dumnezeu a hotărât, te-a luat la El, în cerul sfânt lăsând în urmă suferință. Pentru dragostea și bunătatea cu care ne-ai înconjurat, îți mulțumim și ne rugăm la bunul Dumnezeu, să-ți dea odihna binemeritată în fiecare clipă, chipul tău va renaște pentru noi din amintiri, iar glasul tău va coborî din cer să ne încălzească sufletele! Nu te vom uita niciodată.

Cu multă dragoste și dor în suflet al tău soț Dumitru, fiul Adi, nora Monica, nepoatele Nadina și Romina

Azi, 10 martie e ziua ta de naștere, La mulți ani nu pot să-ți spun, dar îl rog pe Dumnezeul sfânt să-ți dea odihnă în mormânt. Îți aprind în fiecare zi o lumânare iar la cruce îți pun o floare și o ud cu lacrimi grele și suspin cu amar și jale

ICA AVASILOAE.

Dormi în pace suflet bun și blând! Nu te vom uita niciodată.

Soțul Luță

A trecut un an de lacrimi și durere de la plecarea la Domnul a iubitei noastre mamă și bunică

ARDELEAN FLOARE.

Chipul tău blând a rămas în sufletele noastre. Cât vom trăi nu te vom uita!

Copiii Sas Saveta, Petru și Sorin

Azi se împlinesc 6 ani de când a trecut în eternitate cel mai bun soț, tată și bunic

MIHU GHEORGHE.

Dumnezeu să îl odihnească!

Familia

CORAD GABRIELA PAULA,

ca și colege te slăvim/ Chiar azi de ziua ta,/ Mereu de tine ne-amintim/ În veci și pururea./ De ziua ta noi îți dorim/ Acolo unde ești,/ **Tot grupul de la Dream Team**/ În pace să te odihnești./De ziua ta în loc să fii/ Cu noi alăturea,/ Nu te-am uitat, așa să știi/ Acolo-n lumea ta./ Noi ne gândim de-aici la tine/ Tu poate de acolo ne privești,/ Și ne-ai rămas ca amintire/ Ca și o zână din povești.

Astăzi se împlinesc 5 ani de la plecarea dintre noi a dragului nostru soț, tată și cel mai iubit bunic

POPICI DUȘAN.

Sufletul lui mare și bun va rămâne veșnic viu. Candela neuitării va arde neîncetat la căpătâiul său. Dumnezeu să-l odihnească în pace!

Soția, fiica și nepotul Tudor

Anunțurile de deces se publică GRATUIT!

Preluarea anunțurilor pentru următoarea zi se face până la ora 16,00.

Program mica publicitate:

Arad, B-dul Revoluției, nr.81
luni-vineri: 8,00-19,00
sâmbătă: închis
duminică: 9,00-13,00

Arad, str. Poetului, nr. 1C
luni-vineri: 9,00-16,00

Mica publicitate 210.775

www.Doliu.ro
Un ultim omagiu celor plecați dintre noi...

100.000 de cititori citesc anunțul tău!

Felicitări(67)

La cei cinci anișori

BAICU ANDREI - ROBERT
LA MULȚI ANI!
cu sănătate și bucurii!
Bunicii din Sântana.

O aniversare veselă alături de cei dragi!

IdeeaMobili

În exclusivitate
MOBILĂ ITALIA
DE CEA MAI BUNĂ CALITATE

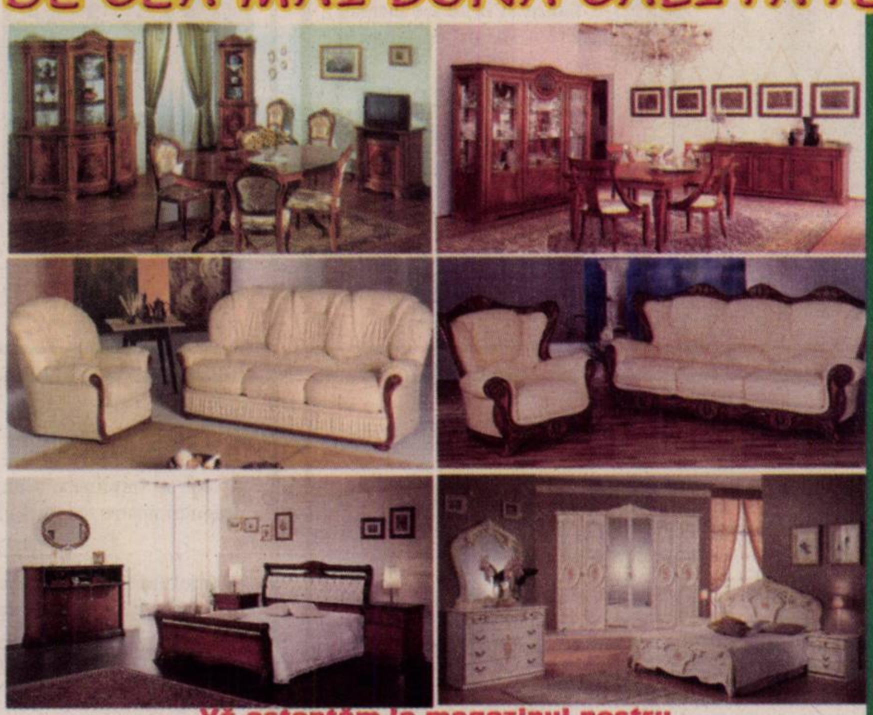

Vă așteptăm la magazinul nostru
între orele 9-18 Str.: Cpt. Ignat, nr. 6
(vis-a-vis de hotel Iris)Tel.: 0748/244 352

(H-223111)

Mediasoft

Arad, str. Aviator Ioan Sava, nr.5
Tel/fax 0257-255886; 0357-408334
www.mediasoftarad.go.ro
Centru de Educație Continuă a Adulților

Organizează **CURSURI**
inițiere si perfecționare

Cursuri autorizate de Ministerul Educației

1. **Operator calculator electronic(COR312201)**
   11.03.2008 și **26.03.2008** dimineața
   10.03.2008 și **26.03.2008** după masa
2. **Secretară (COR 411503) – 26.03.2008**
3. **Contabilitate generală (COR 343302- contabil) – 10.03.2008**
4. **Utilizare Excel (calcul tabelar)- 20.03.2008**
5. **Utilizare Power Point** (diapozitive) – **27.03.2008**
6. **Utilizare Access** (baze de date)
7. **Limbi moderne-11.03.08** (engleza, germana, italiana, franceza)

SOFTWARE:
- AgsPro – produs ERP (contabilitate)
- Managementul proiectelor
- Programe GIS

SENIØR TECH
IT Recruitment

Senior Tech, IT executive search and recruitment company is currently searching for one of its clients, an important international consulting company:

IT Change Manager
Arad County

Job description:
- Provide on the spot and over the phone IT support and coaching for business applications. Applications will include **SAP** Plant Manager and **SAP** Materials Management as well as Production Data Management,
- Provide follow-up training and one-on-one instruction for the users.
- Setup and maintenance of implementation tracking to measure usage of applications
- Recognize and overcome user resistance together with the Field Cluster Manager
- Operate throughout a field cluster, wherever users are located (30 locations per Field Cluster on average)
- Reports to the central IT organization in Bucharest

Requirements:
- Technical Skills
  - Technical or business college degree
  - >5 years IT related activity
  - Experience in IT Business Applications
  - Experience in IT user support
  - Windows XP (advanced)
  - MSOffice (advanced)
  - General IT skills
- Soft Skills
  - Very good inter relational skills
  - Very well organized
  - Flexible
  - Fluent in English (mandatory)

Offer:
- Interesting career opportunities within an international company.
- Professional development through trainings in "state of the art applications" of best practices in a multinational working environment
- Health insurance
- Modern working environment (Laptop, Modem, Mobile Phone)
- Competitive remuneration package including car
- Initially 1 year contract

Please send your CV to office@senior.ro or fax 021/3211328 no later than **Friday March 14th**. Only suitable candidates will be contacted.
All applications will be treated with maximum confidentiality and professionalism.

---

www.romjob.ro

GĂSEȘTE-ȚI JOB! CONSTRUIEȘTE-ȚI CARIERA!

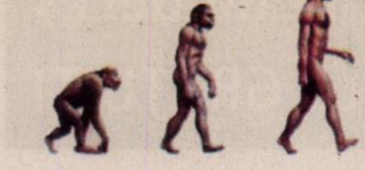

Trei pași simpli pentru
o carieră de succes:

- SIMPLU
- RAPID
- GRATUIT

GRATUIT PENTRU ȘOMERI

Asociația PAEM Arad asigură **gratuit**, pentru șomerii de lungă durată și pentru tinerii șomeri **consultanță și asistență** pentru înființarea de întreprinderi mici și mijlocii (persoane fizice autorizate, asociații familiale, SRL-uri).

Serviciile sunt finanțate prin programul Phare 2005 - Coeziune Economică și Socială, Dezvoltarea Resurselor Umane, Măsuri Active pentru Ocupare, de către Ministerul Muncii, Familiei și Egalității de Șanse.

Informații suplimentare și înscrieri la sediul Asociației PAEM din Arad, str. Ștefan Cicio Pop nr. 17 (colț cu Mihai Eminescu) și la telefon 0257-285100.

(H-292589)

S.C. TEHNODOMUS S.A.
Str. Petru Rareș, nr. 28 Grădiște

Angajează

CONTABIL

cu studii medii pentru evidență primară

Informații: tel. 276.775; 276.613; 276.618.

(H-291691)

PUBLICĂ ANUNȚUL TĂU ÎN
40 000
exemplare

SuperInfo

✓Prețuri atractive!
✓Realizăm GRATUIT reclama dumneavoastră!
✓Flexibilitate !
✓Nu trebuie să vă obosiți,
consilierii noștrii vă vor contacta personal!

0720/400495, 0720/400457 (AGENTI)
0728/284739 (MANAGER)
✓ Sau la **Biroul Nostru din:**
SuperInfo **Arad, Str. Poetului Nr. 1C**
Tel.: 0257/281 802
Fax: 0257/281 797

DOAR ANUNȚURILE DE MAREA PUBLICITATE!

INFORM MEDIA

INFORM MEDIA, editorul cotidianelor Adevărul de Arad și Arad Expres, parte a grupului multinațional Inform Media, care își desfășoară activitatea în domeniul presei locale tipărite

ANGAJEAZĂ
organizatori de presă

Cerințe:
- abilități de comunicare
- spirit organizatoric
- corectitudine

Se oferă:
- salar atractiv și bonuri de masă
- comision în funcție de realizări

Informații suplimentare la telefon:
0257/281.802 sau 0728.284.737

Publicitate eficientă în
ADEVĂRUL
cel mai citit ziar județean!

- **Cumpărăm animale** cu preț avantajos. Plata pe loc, 0753.272.248, 0744.243.480.

FAMILIA ING.
Cazan vinde POMI FRUCTIFERI, ARBUȘTI ORNAMENTALI, BUTAȘI, GARD VIU, SĂMÂNȚĂ LUCERNĂ, Dorobanți 173. Telefon 0257/535001, 0744.519.481.

FAMILIA SARUSI
din DOROBANȚI vinde POMI FRUCTIFERI, ARBUȘTI FRUCTIFERI, VIȚĂ de VIE, ARBORI și ARBUȘTI ORNAMENTALI, TRANDAFIRI. 0744.635.011, 0744.301.119.

- **Vând 25** oi cu miei. Telefon 0745.325.245.

VÂND GRÂU
în Arad (300 kg) zona BENZINĂRIA AMARAD (Șega). Telefon 0729.456.699.

- **Vând grâu**, orz, trichitale, preț bun. Telefon 0257/380344, 0743.051.951.

VÂND SALAM
Nădlac tradițional. Informații Nădlac str. I. Slavici, nr. 18. Telefon 0724.708.302.

- **Vând trandafiri** urcători remontați, înfloresc tot sezonul. Telefon 0727.504.125, 231272.
- **Vând un** vițel și o vacă. Localitatea Șiria. Informații telefon 0744.151.805.

Vânzări diverse (103)

- **Cântar electronic**, mobilier bar, piei nutria tăbăcite. Telefon 0741.203.417.
- **Grâu, dulap** nuc, casă pe colț. Telefon 0742.541.748.
- **Mașină de** cusut Singer, Kaiser (tip veche germană), preț foarte avantajos. Telefon 0742.627.005.
- **SRL, profil** taxi, 6 licențe + 5 mașini în leasing. Telefon 0728.966.846, 0357/410846
- **Șaretă, negociabil**. Telefon 0749.196.930.

Vânzări electro (104)

ABSOLUT:
SUPER OFERTĂ! Vindem CASE MARCAT FISCALE, CÂNTARE ELECTRONICE, str. Ineului 29. Telefon 0257/338300, 0745.669.550, 0728.146.751. Plata și în rate.

- **Aparat de** cafea SAECO. Telefon 0722.238.737.

Cumpărări diverse (108)

ACHIZIȚIONEZ OBIECTE
(peste 60 ani), indiferent de stare: mobilier, tablouri, rame, oglinzi, candelabre, fier forjat, monede, decorații, vederi, covoare, jucării, statuete, fructiere, tăvi, etc. Telefon 0357/800479, 0722.825.518.

- **Acțiuni Banat**-Crișana, Frigorifer, Arconserv, Lipomin, Fondul Proprietatea. Telefon 0723.583.755, 0357/800208.
- **Colecționar cumpăr mașini de cusut mărci germane Singer, Kaizer, Nauman, Adria, Durkop etc, ofer între 45000-98000 Eu. Telefon 0749.791.265.**

PENE VECHI-
noi, fier, baterii, cupru, alame, preț bun, 0741.689.068

PENE VECHI,
noi, fier vechi, preț convenabil. Telefon 0357/428064, 0745.983.893.

- **Pene vechi** și noi, acumulatori, cupru, aluminiu, fier vechi, 210175, 210863, 0752.406.316.

Pierderi (62)

- **Pierdut legitimație** nevăzători nr. 133 eliberat de Asociația de nevăzători pe numele de Petrescu Claudia. O declar nulă.

Citații (63)

SE CITEAZĂ
pârâții Constantin Florea, cu ultimul domiciliul cunoscut în Arad str. Unirii nr. 6 și Constantin Maria cu ultimul domiciliu cunoscut în comuna Sintea, sat Adea, nr. 43, județul Arad, pentru termenul din 31.03.2008, ora 8,30, la Judecătoria Arad, dosar nr. 863/55/2008, în proces cu Cosma Gabriela Daniela și Cosma Gabriel Florin având ca obiect prestație tabulară.

Prestări servicii (72)

ACOPERIȘURI, CASE
LA ROȘU, prețuri promoționale. Telefon 0722.735.566.

ACORD GARANȚIE
1 an REPARAȚII MAȘINI SPĂLAT, 259146, 0744.241.398, 0357/401569.

ACUM EXECUTĂM:
CONSTRUCȚII CASE, FINISĂRI, TENCUIELI, FAIANȚĂRI, RIGIPSĂRI ȘI PARCHETĂRI. Seriozitate și calitate! Telefon 0746.111.235, 0744.115.374.

EXECUT LUCRĂRI
rapide și de calitate, tencuieli interioare și exterioare. Telefon 0766.482.330.

EXECUTĂM GĂURI
BETON, DEMOLĂRI, LUCRĂRI CASNICE, AMENAJĂRI SPAȚII VERZI, etc. Telefon 0765.257.753.

FIRMĂ DE
CONSTRUCȚII executăm TOATĂ GAMA de LUCRĂRI, 0730.611.747, 0721.538.082.

FIRMĂ EXECUTĂ
CONSTRUCȚII ÎN ROȘU, 50 Euro/mp. Telefon 0742.493.438.

INSTALĂM APARATE
AER CONDIȚIONAT pentru toate tipurile de construcții, 0728.856.959, 0728.856.992.

MEDITEZ ENGLEZĂ,
FRANCEZĂ, GERMANĂ și LIMBA ROMÂNĂ pentru STRĂINI, eliberez factură. Telefon 0723.775.328.

PENSIUNE-RESTAURANT,
zona UTA, organizează ieftin: NUNȚI, BOTEZURI, ANIVERSĂRI, 0722.348.103.

ROTARU-LIPOVA execută - TERMOPANE, MOBILIER, TAPIȚERIE, plata în rate, 0744.796.542.

SC EXECUTĂ
ACOPERIȘURI LINDAB, ȚIGLĂ, CASE LA CHEIE, IZOLAȚIE, JGHEABURI, 0357/434424, 0742.646.039.

Oferte locuri de muncă (74)

SC VDS BALCAN TRADE SRL
angajează:
FUNCȚIONAR ADMINISTRATIV. Cunoștințe: limba italiană, CONTABILE. CV-urile sunt așteptate la fax: 0257/216623. e-mail: office@vdsbalcantrade.ro. Salariul în funcție de capacitate.

SC STYROPAN VEST SRL,
angajează:
RESPONSABIL cu MANAGEMENTUL CALITĂȚII, CONTABIL, FACTURIȘTI și PERSOANĂ pentru CURĂȚENIE. Se acceptă tineri absolvenți. Informații: str. Ogorului, nr. FN. Telefon 0753.090.424, 0257/213536, fax 0257/213537, e-mail: iustin.sodinca@black-max.ro

PUB GAIYA
angajează
BARMANI.
Informații la 0730.227.755.

AJVPS ARAD,
organizează
în 17.03.2008, ora 10, la sediul din Arad str. Mărășești 6, concurs pentru ocuparea a două posturi de PĂDURAR, a două posturi de PĂDURAR VÂNĂTOARE, pentru filiale Lipova și Criș. Informații telefon 250412.

SC B&B ACCESORIES
producție marochinărie,
angajează:
CONTABIL. Informații la: str. Câmpul Liniștii nr. 1/A, corp D (intrare strada Turdei), office@bbacc.ro. Telefon 0357/101090, fax 0257/274010.

ANGAJĂM AGENȚI
DISTRIBUȚIE cu experiență (produse alimentare). Informații 0357/412323, 0722.457.439.

ANGAJĂM BARMAN-
OSPĂTAR. Telefon 257002.

ANGAJĂM BUCĂTAR,
PIZZER și VÂNZĂTOARE pentru FAST FOOD, salariu avantajos. Telefon 0724.833.091.

ANGAJĂM CASIER
VALUTAR, salar atractiv. Telefon 0722.336.204.

romjob.ro
PORTAL NAȚIONAL DE LOCURI DE MUNCĂ

romjob.ro
PORTAL NAȚIONAL DE LOCURI DE MUNCĂ

ANGAJĂM MECANICI
AUTO sau VULCANIZATORI pentru SERVICE ROȚI. Telefon 0722.549.632.

ANGAJĂM MUNCITORI
ÎN CONSTRUCȚII, pentru finisaje interioare exterioare. Telefon 256189.

ANGAJĂM MUNCITORI
NECALIFICAȚI încărcat, descărcat materiale construcții. Telefon 0744.165.466, 284460.

ANGAJĂM PENTRU
evidență stocuri (calculator și teren) PERSOANĂ SERIOASĂ și energică. Se cere cunoștințe minime de evidență primară și calculator. Telefon 270078.

ANGAJĂM PERSONAL
cu pregătire în domeniul MANAGEMENT-MARKETING și bune cunoștințe de limbi străine. Telefon 270078.

ANGAJĂM PERSONAL
pentru CONFECȚIONAT RULOURI, fără limită de vârstă. Informații telefon 0257/281590 sau str. A. Șaguna nr. 122.

ANGAJĂM RECEPȚIONER
în domeniu hotelier, cu sau fără calificare, 0740.830.819.

ANGAJĂM TÂMPLARI
pentru MOBILIER din PAL. Telefon 0257/259381, între orele 08.00-17.00.

ANGAJĂM ZIDARI,
DULGHERI, FIERARI, NECALIFICAȚI, salar atractiv. Relații telefon 0751.621.897.

ANGAJĂM: CONSILIER
VÂNZĂRI AUTO, - GESTIONAR PIESE AUTO, - CONTABIL, -PORTAR, -ȘOFER TAXI, -MECANICI AUTO, -TINICHIGI AUTO, -VOPSITORI AUTO. Informații 275650, 227056.

ANGAJEZ ASISTENT
FARMACIE cu experiență în domeniu. Telefon 0744.784.910.

ANGAJEZ MAISTRU
ÎNTREȚINERE, AGENT VÂNZĂRI, ȘOFER TIR. Telefon 0722.962.123, 0257/289110.

ANGAJEZ MECANIC
AUTO și SUDOR, ȘOFER pentru categ. B, ȘOFER PROFESIONIST. Telefon 0257/563107, 563.021.

ANGAJEZ VÂNZĂTOARE
MAGAZIN COPII. Interviul 11.03.2008, ora 15.00, str. Dobrogeanu Gherea 26.

CAFENEA CENTRALĂ
din Arad angajează BARMANE TINERE, cunoașterea limbii maghiare constituie avantaj. Telefon 0732.263.828.

FABRICĂ ÎNCĂLȚĂMINTE
angajează personal cu experiență pentru: CROI PIELE, SUBȚIAT-ȘTAMPILAT, MANUAL, MAȘINISTE CHEIȚĂ și OPERATOR CALZERĂ. Telefon 272240, 212928

FIRMĂ DE
curățenie angajează FEMEI și BĂRBAȚI. Telefon 0723.367.603.

FIRMĂ DE
DISTRIBUȚIE angajează ȘOFER PROFESIONIST, MANIPULANȚI MĂRFURI ȘI FEMEIE DE SERVICIU. Telefon 0729.155.530

JOB SUPLIMENTAR
pentru studii medii sau superioare. Telefon 0727.733.286, 0788.161.591.

REȚEA DE
magazine motociclete și motoscutere angajează în condiții avantajoase VÂNZĂTORI pentru magazinele din Arad. Salariu fix net 650 Ron + comision motivant de 3% din vânzări. Telefon 0723.555.600.

S.C.
angajează MUNCITORI NECALIFICAȚI pentru TÂMPLĂRIE PAL MELAMINAT. Se oferă salariu atractiv + bonuri de masă. Telefon 0257/279310, 0744.556.610.

SC ANGAJĂM:
1 MECANIC ȘEF, MAISTRU MALAXOR, cu experiență profesională, permis conducere mașini grele, cunoștințe limba maghiară. Telefon 0770.277.124. 1 ȘEF STAȚIE DE ASFALT, experiență profesională, cunoștințe limba maghiară. Telefon 0770.277.124. 1 ȘEF ȘANTIER, diplomă inginer în construcții drumuri, experiență profesională, cunoștințe limba maghiară. Telefon 0770.277.124, 0357/434660.

SC ANGAJEAZĂ
BRUTARI și PATISERI, cu sau fără experiență, VÂNZĂTOARE. Informații la telefon 0730.030.121.

SC ANGAJEAZĂ
MUNCITORI cu experiență în sticlă termopan. Telefon 0742.536.997.

SC ANGAJEAZĂ
MUNCITORI NECALIFICAȚI și PAZNIC. Telefon 0753.042.428.

SC ANGAJEAZĂ
ȘOFER DISTRIBUITOR produse de panificație. Cerințe permis conducere categoria B minim 2 ani. Informații la telefon 0730.030.121.

SC ANGAJEAZĂ
ȘOFER PROFESIONIST și AGENȚI VÂNZĂRI, cu experiență. CV adriana.distribution@gmail.com, informații 0732.261.078, 0257/227028.

SC ANGAJEAZĂ:
ZIDARI, DULGHERI, FIERARI, salar 1800 RON. Telefon 0257/270350, 0728.971.133.

SOCIETATE COMERCIALĂ
angajează EXPEDITORI INTERNAȚIONAL cu experiență și AGENT VÂNZĂRI. Relații la telefoanele 0257/227340 sau 0743.645.129 (între orele 10,00 - 17,00).

SOCIETATE COMERCIALĂ angajează PERSONAL de ADMINISTRAȚIE și de EXECUȚIE. Telefon 0741.910.411, generationsbau@yahoo.com

SOCIETATE PAZĂ,
Arad, Piața Sârbească 1, telefon 2814101, 280228, 0357/407425, angajează AGENȚI PAZĂ, zonele Curtici-Arad (inclusiv cu normă redusă, cunoașterea limbii maghiare constituie avantaj) organizăm școlarizare - specializare. Salarizare motivantă.

TÂMPLĂRIE ÎN
Aradul Nou, angajează TÂMPLARI MAȘINIȘTI și MONTATORI SCHELETE TAPIȚERIE. Telefon 0744.185.053.

Preluarea anunțurilor pentru următoarea zi se face până la ora 16,00.

INFORM MEDIA

INFORM MEDIA, editorul cotidianelor Adevărul de Arad şi Arad Expres, parte a grupului multinaţional Inform Media, care îşi desfăşoară activitatea în domeniul presei locale tipărite

CAUTĂ
distribuitori presă (în cutii poştale)

pot fi şi pensionari sau studenţi

Cerinţe:
- seriozitate
- dinamism
- conştiinciozitate
- bun cunoscător al oraşului

Se oferă:
- salar atractiv
- timp de lucru 2 ore

Informaţii suplimentare la telefon: 0257/281.797 sau 0728.284.737

nou
ARAD ONLINE
www.aradon.ro
Videoclipuri
video.aradon.ro

PE SCURT

- **Reţea anihilată.** Poliţia din New York a anihilat o reţea internaţională de prostituţie care taxa clienţii cu până la 5.500 de dolari pe oră şi a arestat patru capi ai reţelei. Două dintre aceste persoane mai sunt acuzate şi de spălare de bani.

Electrică. O nouă maşinuţă electrică a apărut pe piaţă, Pivo2 fabricată de Nissan, şi a fost prezentată în Saint Cloude, Franţa. (Foto: EPA)

Vedete criticate

Londra (MF) - Directorul Oficiului Naţiunilor Unite de luptă împotriva drogurilor şi a crimei a denunţat, într-un interviu pentru The Observer, comportamentul cântăreţei Amy Winehouse şi al manechinului Kate Moss, care accentuează problemele cu drogurile, mai ales în Africa. Potrivit acestuia, numeroase staruri dau un exemplu negativ, atitudine care contrastează cu cea a muzicienilor Bono şi Bob Geldof, militanţi ai cauzei umanitare în Africa.

Vede sub haine

Londra (MF) – O companie britanică a fabricat o cameră de luat vederi care poate detecta arme, droguri sau substanţe explozive ascunse sub haine de la distanţa de 25 de metri, invenţie care poate revoluţiona industria măsurilor de securitate. Camera de tip T5000 identifică obiectele cu ajutorul undelor electromagnetice naturale (Terahertz) pe care le emit.

Aniston (Foto: EPA)

Aniston, pudică

Londra (MF) - Jennifer Aniston (39 ani) se simte stânjenită în timpul scenelor de nuditate pe care trebuie să le filmeze, astfel încât le cere membrilor personalului auxiliar să părăsească platourile. Actriţa a declarat că s-a simţit stânjenită pe platourile de filmare la comedia romantică „The Break-Up", când a trebuit să se dezbrace pentru a filma o scenă sexy, chiar dacă juca alături de iubitul său din acea perioadă, Vince Vaughn. Aniston a ţinut totuşi să precizeze că este foarte mulţumită de corpul său, însă nu doreşte să fie văzută fară haine de străini.

Rodney este un Bichon Frise, participant la cel mai mare show canin de la Birmingham. (Foto: EPA)

Testamentul lui Ledger

Paris (MF) - Actorul Heath Ledger, care a încetat din viaţă pe 22 ianuarie, şi-a încredinţat testamentul, redactat în 2003, înainte de căsătoria cu actriţa Michelle Williams şi naşterea fiicei sale Matilda, unui notar australian. În acest testament, actorul a precizat că doreşte ca, după moartea sa, toate bunurile sale să revină părinţilor şi surorii lui. Averea lui Heath Ledger de pe teritoriul american include un cont bancar în valoare de 100.000 de dolari, un automobil Toyota Prius în valoare de 25.000 de dolari, şi alte bunuri şi obiecte personale, în valoare de 20.000 de dolari. Cea mai mare parte a averii se află, însă, în Australia, locul de unde provine. Părinţii lui Ledger au declarat că Matilda şi mama acesteia sunt parte din familia lor şi că vor avea grijă de ele aşa cum ar fi făcut şi Heath.

Cruz nu crede în mariaj

Actriţa Penelope Cruz a dezminţit zvonurile privind o posibilă căsătorie cu iubitul său.

Penelope Cruz (Foto: EPA)

Los Angeles (MF) - Penelope Cruz a dezminţit zvonurile privind o posibilă căsătorie cu iubitul său, actorul premiat la Oscar Javier Bardem, declarând că nu crede în mariaj, potrivit site-ului fametastic.co.uk. Dacă în 2006, actriţa din „Volver" declara că ar vrea să aibă copii „peste câţiva ani", acum, aceasta afirmă: „Mi-ar plăcea să am copii într-o zi, dar nu acum". În ceea ce priveşte căsătoria, Cruz a adăugat: „Nu ştiu dacă cred în căsătorie. Cred în familie, în dragoste, în copii. Depinde de situaţie, dar nu mai ştiu sigur ce reprezintă căsătoria în zilele noastre".

Conform informaţiilor vehiculate în presă, Penelope Cruz şi Javier Bardem au început să iasă împreună din toamnă, aceştia petrecând împreună după gala premiilor Oscar, unde actorul spaniol a fost recompensat cu premiul pentru cel mai bun rol secundar, pentru partitura din „Nu există ţară pentru bătrâni".

Îşi ia casă de lux în Londra

Londra (MF) - Actorul Bruce Willis intenţionează să îşi achiziţioneze un apartament de lux în Londra, în care să locuiască pe perioda vizitelor în Anglia, informează site-ul britanic fametastic.co.uk.

„Bruce adoră Londra şi îşi caută un apartament de lux în care să locuiască când se află acolo. El caută, totodată, şi o investiţie avantajoasă. A văzut deja un apartament cu şase dormitoare în Mayfair, în valoare de 30 de milioane de lire sterline (39 milioane de euro), ceea ce demonstrează exact cât de mult este dispus să investească", au declarat surse din anturajul artistului.

Bruce Willis (Foto: EPA)

Sursele au mai spus că actorul s-a consultat, în privinţa acestei achiziţii, şi cu noua sa iubită, modelul Emma Heming, care îşi va petrece mult timp cu el.

„Bruce s-a îndrăgostit foarte tare de Emma şi vrea şi opinia ei despre locuinţa pe care o va cumpăra. El vrea o relaţie serioasă cu Emma şi îşi dovedeşte angajamentul consultând-o pentru fiecare decizie importantă. Bruce s-a bucurat câţiva ani de viaţa de burlac, dar acum crede că e timpul să îşi ia un angajament serios", au mai spus sursele.

Florina este o mare consumatoare de ciocolată şi îi place să fie în centrul atenţiei.
www.aradon.ro
(Foto: **Studio Roberto Franco**)
Agenţia Angels Events

Au şi zăpezi, au şi tornade

Căderi masive de zăpadă, ploi torenţiale şi tornade s-au înregistrat în Statele Unite.

Traficul a fost perturbat de căderile masive de zăpadă (Foto: EPA)

Chicago (MF) - Mai multe state din nord-estul Statelor Unite sunt afectate de viscol, traficul aerian fiind perturbat de vânt şi de căderile masive de zăpadă, relatează Reuters.

Viscolul afectează în principal statele Ohio, Illinois, Kentucky şi New York, dar şi regiuni din sudul Canadei. Serviciul american de Meteorologie a anunţat că stratul de zăpadă va atinge chiar şi 51 de centimetri. Aeroportul internaţional din Cleveland a fost închis sâmbătă din cauza viscolului şi urma să fie redeschis duminică. Şi oraşul Chicago a fost acoperit de un strat mare de zăpadă, temperaturile scăzând la cel mai mic nivel din ultimii ani. Şi în Canada au fost anulate multe curse aeriene, tot din cauza viscolului, dar Aeroportul internaţional din Toronto rămâne deschis. Dacă nord-estul Statelor Unite este afectat de viscole şi temperaturi scăzute, în statele sud-estice - Florida, Georgia şi Carolina de Sud - se înregistrează furtuni, ploi torenţiale şi tornade. Două persoane au murit din cauza tornadelor înregistrate în comitatul Columbia (statul Florida), iar alte patru persoane au murit în accidente rutiere produse din cauza vremii nefavorabile în Ohio, Tennessee şi New York. Serviciul Naţional de Meteorologie a anunţat că 12 tornade au distrus autovehicule, au provocat daune majore unor locuinţe şi au întrerupt alimentarea cu electricitate în nordul statului Florida şi sudul statul Georgia.

Femei importante din istorie

Virginia Woolf, Edith Piaf şi Diana sunt printre cele mai importante femei din istorie.

Madrid (MF) - Potrivit clasamentului publicaţiei spaniole 20 Minutos, la realizarea căruia au participat cititorii site-ului cotidianului, Cleopatra a VII-a se află pe prima poziţie, urmată de legendara Ioana d'Arc, Ana Bolem (cea de-a doua soţie a lui Henric al VIII-lea), scriitoarea Emilia Pardo Bazán, cercetătoarea poloneză Maria Curie (Maria Sklodowska), spioana Mata Hari (Margaretha Geertruida Zelle), scriitoarea Virginia Woolf, politicianul Dolores Ibárruri (La Pasionaria), pictoriţa Frida Kahlo şi Maica Tereza.

De asemenea, din top mai fac parte soprana María Callas, cântăreaţa Edith Piaf, premierul indian Indira Gandhi, Evita Perón, scriitoarea Carmen Martín Gaite, actriţele Marilyn Monroe şi Grace Kelly, cineasta Pilar Miró, fostul premier pakistanez Benazir Bhutto, şi prinţesa Diana.

Topul a fost realizat cu ocazia Zilei femeii.

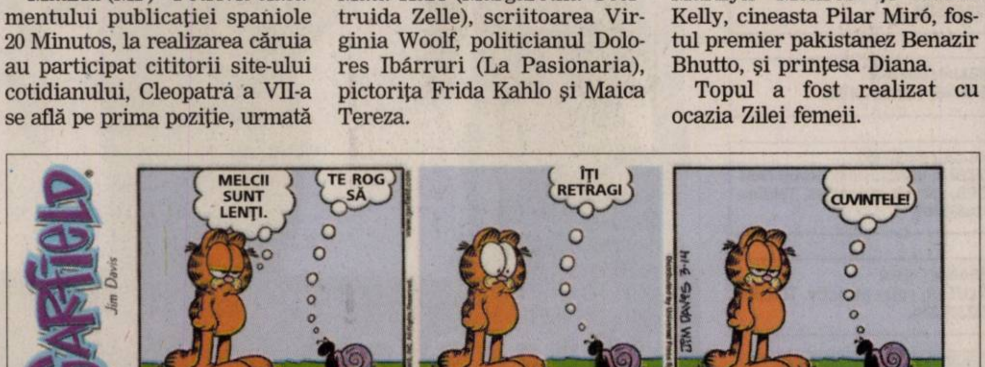

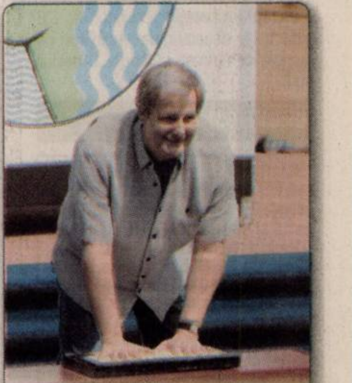

Actorul Jeff Daniels şi-a lăsat urmele palmelor în ciment cu ocazia participării sale la Festivalul Internaţional de Film Las Palmas de Gran Canaria. (Foto: EPA)

Azi: 200 oferte locuri de muncă pag. 17

JURNAL ARĂDEAN

ADEVĂRUL

Cotidian independent Arad

FONDAT 1989
APARE LA ARAD

☎ 0257/281.802
E-MAIL:
adevaruldearad@informmedia.ro

Anul XX, nr. 5381
20 pagini • 90 bani

Marţi
11 martie 2008

Vreme caldă, cer senin, vânt slab.

13°C

Dimineaţa La prânz Seara

Judecată pentru gropi!

■ Primăria Arad este chemată în instanţă în 15 procese care au legătură cu gropile din asfalt.

Adriana Barbu

adriana.barbu@informmedia.ro

Arad - Primăria Arad se vede nevoită să plătească pentru gropile din carosabil. Instituţia are pe rol, la această oră, 15 procese care toate au legătură cu accidentele şi incidentele din trafic pricinuite de gropile din asfalt. Potrivit purtătorului de cuvânt al Primăriei Arad, în toate cele 15 procese, Primăria este chemată în justiţie de firme de asigurări care i-au despăgubit deja pe şoferii asiguraţi pentru deteriorarea maşinilor din cauza calităţii drumurilor din oraş.

„Acum sunt pe rol 15 procese. Astfel de cauze au mai existat şi în trecut, iar despăgubirile plătite firmelor de asigurări au fost cuprinse între 200 şi 900 lei, în funcţie de ce s-a întâmplat", susţine Corina Drăghici.

Sumele cerute primăriei nu sunt nici de această dată foarte mari, iar instituţia susţine că, în unele cazuri, nu se face defel vinovată pentru incident, un exemplu fiind canalul neacoperit, care a dus la deteriorarea unei maşini, canal care aparţinea Regiei de Apă.

„E adevărat, unele procese le-am pierdut şi am plătit sumele cerute, în altele am făcut însă opoziţii pentru că nu toate problemele de pe străzi ni se pot imputa. Ne-au acţionat doar societăţile de asigurări, care încearcă să recupereze din daunele plătite în urma unor astfel de evenimente", a conchis Corina Drăghici.

Sub ape. 800 de hectare de teren sunt, în continuare, sub ape, iar drumul judeţean 708 este pe mai departe închis circulaţiei traficului uşor pe anumite porţiuni. / p. 3

Doar cu acordul Parlamentului

Bucureşti (C.M.) - Procurorii au nevoie şi de avizul Parlamentului pentru a declanşa urmărirea penală a miniştrilor-parlamentari, a decis ieri Curtea Constituţională. Practic, anchetele penale în cazurile Adrian Năstase, Miron Mitrea, Paul Păcuraru şi Codrut Sereş vor putea continua doar cu încuviinţarea Parlamentului.

Inaugurare la Judeţean

Arad (D.D.) - Spitalul Clinic Judeţean de Urgenţă inaugurează, astăzi, o parte a Secţiei terapie intensivă - copii. Este vorba despre un spaţiu care a fost renovat, în exclusivitate, cu sprijinul Clubului Lions din Arad. Valoarea investiţiei se ridică la aproximativ 40.000 de euro.

Barbu rămâne

Arad (A.H.) - După ce, în primă fază, conducerea clubului UTA a luat în calcul o posibilă schimbare de antrenor, acum totul indică rămânerea lui Marin Barbu în funcţie. Miercuri, Nicolae Bara şi Adrian Alexandrescu vor lua în discuţie, din nou, această problemă. **/ p. 11**

LOTO - EXTRAGEREA DIN 9 MARTIE 2008

6/49 ㉑ ㊺ ㉙ ⑮ ㉖ ㉗

NOROC ⑥ ⓪ ⑤ ① ⑥ ⑨ ①

Sursa: Compania Naţională Loteria Română S.A.

Erată

Republicăm numerele extrase duminică. Din cauza unei erori tehnice numerele de la jocul Noroc au fost introduse greşit.

Proiecte pe banii Uniunii

Arad (A.P.) - Fermierii pot depune până în august proiecte pentru finanţări europene nerambursabile. Agenţia de Plăţi pentru Dezvoltare Rurală şi Pescuit (APDRP) primeşte dosarele fermierilor, sau a administraţilor publice rurale începând cu această lună. **/ p. 9**

ADEVĂRUL DE ARAD
Arad, Str. Poetului
Nr. 1C
0257-281802

Femeile în România

Conform ultimelor studii, 27% dintre româncele în vârstă de 25-54 de ani sunt inactive din punct de vedere economic.

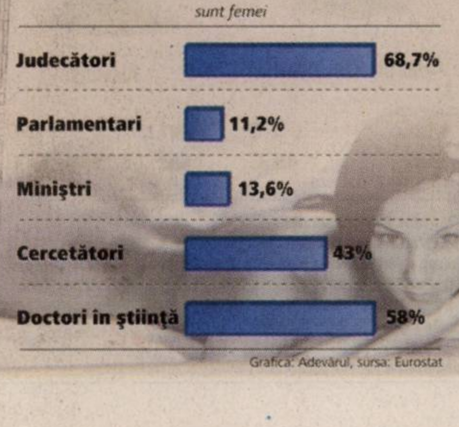

Grafica: Adevărul, sursa: Eurostat

Scandal pentru pădure

Săvârşin (A.B.) - Scandal la Săvârşin, după ce 180 de hectare de pădure au fost mutate, spun protestatarii, ilegal, din administrarea Composesoratului în cea a Ocolului Silvic Regal. Peste 60 de persoane au protestat duminică pentru că nu mai pot folosi pădurea moştenită. Ei vorbesc de contract ilegal, de afaceri dubioase. **/ p. 5**

Revoltaţi la Nagylak

■ Şoferii de TIR spun că s-au săturat să fie în permanenţă şicanaţi de vameşii maghiari.

Nagylak (L.Ş.) - Zeci de şoferi de TIR-uri înmatriculate în România au fost opriţi şi amendaţi, duminică noaptea, la Nagylak, de vameşii maghiari. Cum mulţi dintre ei nu au avut bani să plătească amenzile, cuprinse între 400 şi 3.600 de Euro, autotrenurile au rămas sechestrate în vama Nagylak. Sunt şoferi care aşteaptă şi de o săptămână în parcare, pentru a le fi plătită amenda şi a putea pleca mai departe în cursă. Oamenii se mai plâng de faptul că nu li se spune din ce motive sunt amendaţi, iar autorităţile maghiare refuză să le pună la dispoziţie actele în baza cărora au fost aplicate sancţiunile. În ceea ce-i priveşte pe patroni, cei care de obicei trebuie să plătească amenzile, aceştia se plâng că, dacă ungurii continuă în acelaşi fel, vor ajunge în pragul falimentului. **/ p. 10**

Şoferii români spun că se simt vânaţi la vămile maghiare

(Foto: L. Ş.)

Vernisaj. Zilele trecute a avut loc vernisajul expoziţiei „Rapsodii de primăvară", al pictoriţei Flory Takacs. Aşa cum ne-a obişnuit în fiecare an, artista celebrează luna verdelui crud printr-o paletă largă de culori sub pretextul florilor. Prezentarea a fost facută de prof. dr. Lucian Petras.

(Foto: Lia Faur)

Curse Arad - Bucureşti

Arad (C.M.) - Blue Air va lansa, mâine, o cursă internă, pe ruta Bucureşti-Arad, cu o frecvenţă de cinci zboruri săptămânale. Astfel, între 12 martie şi 29 martie, Blue Air va opera zborul în zilele de luni, marţi, joi, vineri şi duminică. Între 30 martie şi 25 octombrie, cursele vor avea loc în zilele de marţi, miercuri, joi, sâmbătă şi duminică. Durata zborului este de 50 de minute.

REMEMBER

11 martie

Ziua europeană a victimelor terorismului

1291 – Este atestată prima menţiune documentară privind participarea românilor la Dieta specială convocată de regele ungar Andrei al III-lea, la Alba Iulia.

1879 – S-a născut Dumitru Caracostea, critic, istoric literar şi folclorist, iniţiator al cercetărilor morfologico-geografice în domeniul creaţiei populare (m. 1964).

1908 - A încetat din viaţă scriitorul Edmondo de Amicis („Cuore - inimă de copil") (n. 1846).

1918 – Moscova devine capitala Rusiei.

1931 – S-a născut actorul Ion Besoiu.

1935 - Hermann Goering creează Lufftwafe, trupele aeriene ale celui de al III-lea Reich.

1955 – A încetat din viaţă bacteriologul englez Alexander Fleming, descoperitorul penicilinei, în 1929 (n. 1881).

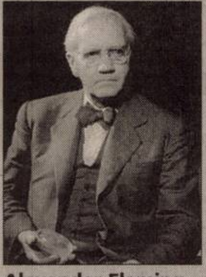

Alexander Fleming

2004 - A avut loc, la Madrid, un puternic atentat terorist, soldat cu un număr impresionant de victime: 200 de oameni au murit, printre ei aflându-se şi 16 români.

BINE AŢI VENIT!

Mercea Kevin-Marius, Băeţan Răzvan-Andrei, Rogoveanu Andrei-Flavius, Crainic Daria-Anamaria, Croitoru Florina-Isabela, Rus Marina-Alexandra, Hanc Filip-Ştefan, Hujer Andreea-Marina, Fazekas Karina-Larisa.

AU PLECAT DINTRE NOI

Dehelean Ioan (n.1926), Gabriel Sepi (n.1957), Morariu Emil (n.1937), Aluaş Gavriş (n. 1936), Boroş Lena (n.1922).

PIEŢE, TÂRGURI

- **Astăzi** este zi de piaţă la Sebiş, Almaş, Apateu, Semlac, Sântana, Şilindia, Vârfurile. Târguri săptămânale se desfăşoară astăzi la Chişineu-Criş, Almaş, Şilindia şi Vârfurile.
- **Mâine, miercuri,** va fi zi de piaţă la Pâncota, Beliu, Buteni, Şiclău, Macea, Vânători, Pecica, Şiria şi zi de târg la Beliu şi Buteni.

TELEFOANE UTILE

☎ INFORMAŢII TELEFONICE: 056-931; ☎ ROBOT: 958; ☎ APEL UNIC DE URGENŢĂ (SALVARE, POLIŢIE; Pompieri): 112; ☎ PRIMĂRIA MUNICIPIULUI ARAD: Program de relaţii cu publicul (camera 5) luni-vineri între orele 8-20. Tel.: 284.744; tel. centrală: 281.850; ☎ S.C. E.ON GAZ ROMÂNIA - Sucursala Arad - Dispecerat şi intervenţie telefon: 218.928; 256.928; 0357/403.388; ☎ DERANJAMENTE CURENT ELECTRIC: 235.991; ☎ INFORMAŢII CFR: 231.777; ☎ PROTECŢIA CONSUMATORULUI: B-dul Revoluţiei, nr. 50. Telefon: 257.049; ☎ GOSPODĂRIREA COMUNALĂ ARAD S.A.: 270.352; 0729-009.033; 0257/270.352.

CITIRE APOMETRE

- **Miercuri 12.03.2008.** I. Fătu, Coasei, Frunzei, Tulnic, Ştefan Zarie, Frumoasa, Luncii, Cerbului, Poiana, C. Negruzzi, A. Ivireanu, P. Rareş, Comunarzilor, M. Manole, Sulfinei, Cameliei, Izvor, S. Preda, Dima, Greierilor, Curcubeului, Graurilor, R. Negru, Cosminului, Câmpurilor, Poetului, Ţichindeal, Ulpiu, Alunului, Zânelor, Nădejde, Emilian, Laurian, A. Pumnul, Marnei, Orizontului, Năsăud, Teuz, Buziaş, Mircea Vodă, Ulmului, Independenţei, Suceava, Păltiniş, Gloriei, Solomon, Orfeu, Măgurei, Caisului, Macedoniei, Diana, Prometeu, Letiţia, Aviaţiei, Ciorogariu fără soţ, cartea 101 Oituz, E. Gârleanu, Minervei, Clopoţeilor, V. Ureche, V. Micle, Căminului, Bârsei, Salciei, Ciocârliei, Crişan, Ghiba Birta, Ştefan Augustin Doinaş, I. Marşieu, B. Bela.

UNDE MERGEM în Arad

CINEMA

DACIA

- **„Plan de joc"** (SUA), orele 11; 14; 17; 20.

ARTA

- **„Taxi 4"** (SUA), orele 15; 17,30; 20.

TEATRE

TEATRUL CLASIC „IOAN SLAVICI"

- **„Amalia respiră adânc",** de Alina Nelega; Regia: Ştefan Iordănescu; Scenografia: Doru Păcurar (joi, 13 martie, ora 19, Sala Studio).
- **„Vis. Toamna",** de Jon Fosse; Regia: Radu Afrim; Decorul: Onisim Colta (sâmbătă, 15 martie, ora 20, Sala mare).
- **„Apropo, aţi chemat pompierii?",** un spectacol de Liana Didilescu; Regia: Liana Didilescu (duminică, 16 martie, ora 19, Sala Studio).

EXPOZIŢII

- **Cafeneaua „Apropo cafe":** „Urme de femeie", expoziţie de grafică a artistei Corina Hriţcu.
- **Galeria Jelen:** Expoziţia de fotografie a lui Siska-Szabo Zoltan, membru al Fotoclubului Arad (orele 10-23)

SĂNĂTATE

- **CABINET MEDICAL OBSTETRICĂ-GINECOLOGIE** Timişoara, str. Iuliu Maniu, nr. 3. Arad, B-dul Decebal, nr. 11. Tel. 0723.643.581.
- **MEDLINE SERVICE** - injecţii, pansamente, perfuzii, recoltări analize la domiciliu, 7 zile din 7. Tel. 0257.338.578; 0728.285.762; 0728.285.760.
- **SPITALUL CLINIC JUDEŢEAN** are noi numere de telefon: 220.000; 220.001; 220.002; 220.003.
- **URGENŢE STOMATOLOGICE:** Cabinetul de pe B-dul Decebal nr. 14 (vis a vis de Casa Armatei) are program **NON-STOP.** Tel. 0257.280.179; 0357.427.589.

HOROSCOP

BERBEC
Aveţi parte de un succes neaşteptat pe plan social şi financiar. Nu pierdeţi momentul favorabil, dar nici nu forţaţi nota!

TAUR
După o perioadă de dezamăgiri, sunteţi plăcut surprins de succese nesperate în domeniul financiar. Ideile dumneavoastră ingenioase contribuie la finalizarea unei lucrări la locul de muncă.

GEMENI
În prima parte a zilei vă ocupaţi de rezolvarea unei probleme de care depinde reuşita unei afaceri.

RAC
Începeţi să vă redresaţi financiar. Se pare că primiţi o primă, ca recompensă pentru finalizarea unei lucrări foarte importante, sau o moştenire de la părinţi neaşteptată.

LEU
În cursul zilei luaţi o hotărâre, în urma căreia sunteţi nevoit să vă schimbaţi programul. Un prieten vă solicită sprijinul într-o problemă şi ar fi bine să acceptaţi fără nici o ezitare.

FECIOARĂ
Sunteţi anunţat că veţi pleca într-o călătorie. Această veste vă cam încurcă planurile, dar puteţi fi optimist.

BALANŢĂ
Puteţi aborda probleme importante din domeniul afacerilor şi sunteţi capabil să finalizaţi lucrări începute cu mai mult timp în urmă. Aveţi ocazia să rezolvaţi probleme financiare.

SCORPION
Sunteţi activ şi sociabil cu persoanele apropiate, ceea ce favorizează relaţiile de colaborare. Se pare că aveţi probleme sentimentale.

SĂGETĂTOR
Se anunţă un succes remarcabil într-o afacere, însoţit de un câştig substanţial. În partea a doua a zilei, vi se propune o colaborare.

CAPRICORN
Sunt favorizate relaţiile de colaborare. Toate activităţile începute azi au mari şanse de reuşită în afaceri.

VĂRSĂTOR
Au loc schimbări benefice în viaţa dumneavoastră, atât pe plan profesional, cât şi social. Metodele pe care le aplicaţi, deşi nu sunt pe placul tuturor, vă ajută să vă îndepliniţi obiectivele.

PEŞTI
Sunteţi într-o formă intelectuală foarte bună şi colaboraţi excelent cu persoanele din anturajul dumneavoastră. Aveţi succes în toate activităţile legate de familie şi cămin.

„Adevărul" vă ascultă

La telefonul 280.943, între orele 9.00-12.00, redactorul nostru vă stă la dispoziţie.

Arad (C.A.) - I.R. din Arad locuieşte pe strada Abatorului şi doreşte să afle dacă lucrările demarate în toamnă acolo şi care au fost abandonate la venirea iernii vor mai fi reluate. Purtătorul de cuvânt al primăriei Arad, Corina Drăghici ne-a declarat că aceste lucrări vor fi reluate cât mai curând cu putinţă, conform graficelor de lucrări stabilite de comun acord între constructor şi primărie.

Vlad Valeria din Arad întreabă dacă persoanele juridice care funcţionează într-o asociaţie de proprietari plăteşte aceleaşi cheltuieli ca şi o persoană fizică domiciliată în acel imobil. Vicepreşedintele ULALA Arad, Vasile Arion îi răspunde: „Asociaţia de proprietari trebuie să încheie o convenţie cu acea persoană juridică din care să rezulte ce categorii de cheltuieli plăteşte şi în ce cuantum".

Gligor M. din Arad doreşte să afle dacă administratorul este obligat să afişeze părţile comune la încălzire în condiţiile în care domnia sa are termotecă. „Conform legislaţiei în vigoare, părţile comune sunt plătite de către toţi locatarii. Acestea nu pot fi defalcate dar cuantumul cuprins la rubrica încălzire reprezintă exact aceste plăţi pentru părţile comune", ne-a explicat Vasile Arion, vicepreşedinte ULALA Arad.

Mai mulţi cititori întreabă ce anume se poate face dacă o parte din locatari refuză să participe la plata lucrărilor de întreţinere sau reparaţii la imobil. „Conform legii 230/2007, toţi proprietarii sunt obligaţi să contribuie la lucrările de reparaţii sau întreţinere a imobilului dacă acestea sunt cuprinse în planul de reparaţii anual aprobat în adunarea generală a asociaţiei", ne-a declarat Vasile Arion, vicepreşedinte ULALA.

CURS VALUTAR

Astăzi

Denumirea Valutei	BNR	BCR		BRD		San Paolo IMI BANK		Banca Românească		Banca Romexterra		Alpha Bank		Casa Schimb LUXOR	
		C	V	C	V	C	V	C	V	C	V	C	V	C	V
Euro	3,73	3,68	3,78	3,69	3,80	3,70	3,74	3,67	3,77	3,67	3,77	3,69	3,78	3,71	3,74
Dolar SUA	2,45	2,36	2,47	2,38	2,47	2,40	2,44	2,38	2,47	2,36	2,46	2,38	2,47	2,41	2,45
Forint	0,0140	0,0138	0,0149	0,0130	0,0149	0,0139	0,0148	-	-	0,0139	0,0147	-	-	0,0141	0,0145
Gram aur	75,63	65,03													

Marţi,
11 martie
2008

Ziua precedentă

Arad	4-13°C
Lipova	4-13°C
Chişineu-Criş	4-12°C
Săvârşin	4-12°C
Sebiş	4-12°C

Umiditate: 72%
Presiune: 101 KPA
Precipitaţii: 20%
Vânt: 18 km/h
Direcţie vânt: S

Biserica ortodoxă

Sf. Sofronie, Patriarhul Ierusalimului; Sf. Mc. Trofim şi Talu (zi aliturgică)

Biserica romano - catolică

Sf. Rozina

Biserica greco - catolică

Sf. Sofronie arhiepiscopul Ierusalimului

Prognoza meteo pentru astăzi:

Temperaturile se vor situa între 4 şi 13 grade. Vântul va sufla cu 18 km/h, dinspre S . Vremea va fi închisă, cu cerul mai mult noros.

VREMEA marţi

4° minim

13° maxim

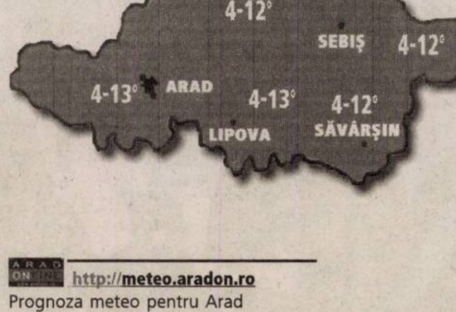

http://meteo.aradon.ro
Prognoza meteo pentru Arad

Soarele răsare: 06:59
Soarele apune: 18:32

Fazele lunii:

07.03 11.03 20.03 31.03

Prognoza meteo pentru 3 zile:

Temperaturile minime vor fi cuprinse între 3 şi 4 grade, iar cele maxime între 13 şi 14 grade. În următoarele zile vom avea parte de averse de ploaie şi de cer noros.

Temp. minime: 3 la 4°C
Temp. maxime: 13 la 14°C

marţi	miercuri	joi	vineri
Noros	Averse de ploaie	Averse de ploaie	Noros
Min.: 4°C	Min.: 4°C	Min.: 3°C	Min.: 3°C
Max.: 14°C	Max.: 13°C	Max.: 13°C	Max.: 13°C

JURNAL ARĂDEAN ADEVĂRUL
Cotidian independent Arad
Str. Poetului nr. 1C, Arad
Auditat de BRAT

Director editor: Mircea Ţişcă (8465)
Secretariat: 281802 (centrala), fax - 280655
Şef departament difuzare: **Carmen Csordas** - 281797
Şef departament marketing: **Eugenia Bărdaş** (8464)
Marea publicitate: 280943
Mica publicitate: 210775
Tiparul executat la: SC Inform Media SRL,
Calea Torontalului, DN 6, km 5,7, Timişoara

Redactor şef: Doru Sava (8418) **Responsabil de număr: Cosmin Mihuţa**
Secretar general de redacţie: Gabriela Groza (8417) **Departamente: Eveniment: Cosmin Mihuţa** (8411), Adriana Barbu (8410), Lucian Şerban (8412), Margareta Szegö (8403); **Politic: Simion Todoca** (8425); **Economic:** Andreea Pintea (8419); **Cultură, Învăţământ: Vasile Filip** (8428), Vasile Sărăndan (8401) ; **Social: Tristan Mihuţa** (8431), Diana Duţu (8429); **Judeţ: Doru Sinaci** (8446) **Sport: Daniel Scridon** (8427), Adrian Hărţău (8433), Leonard Sfâra (8434) ; **Foto: Ştefan Matyaş** (8402); **Tehnoredactare:** Ghizela Şerban (8452), Ramona Vidulescu (8451), Cristi Ciulei (8450); **Designer:** Evelyn Kovago.
REDACŢIE : tel. 281802 (centrala); fax 280655, 281797;
e-mail:adevaruldearad@informmedia.ro, publicitate.adevarul@informmedia.ro, micapub.adevarul@informmedia.ro

PE SCURT

- **Activități.** În urma controalelor efectuate, agenții de poliție rutieră au aplicat un număr de 562 sancțiuni contravenționale pentru încălcarea regulilor de circulație, în valoare de 19.085 lei, au aplicat un număr de 308 puncte de penalizare, au reținut 21 permise auto și cinci certificate de înmatriculare.

Autostrada, în dezbatere

Arad (A.B.) - Proiectantul autostrăzii Arad-Timișoara și a centurii ocolitoare a Aradului va fi prezent astăzi în oraș, pentru o dezbatere publică la care sunt așteptați să participe toți arădenii. Evenimentul are loc în sala 70 a Palatului Administrativ, începând cu ora 15.00, scopul prezenței firmei aici fiind, potrivit primarului Gheorghe Falcă, acela „de a prezenta autostrada, cu toate lucrările ce se vor face aici". Deși edilul spera că, odată cu proiectantul, la Arad va fi prezent și constructorul autostrăzii, acest lucru a devenit imposibil, în condițiile în care licitația pentru constructor nu a fost finalizată.

800 de hectare sub ape

Sute de hectare sunt, în continuare inundate, iar drumul județean 708 este închis traficului.

ADRIANA BARBU

adriana.barbu@informmedia.ro

Arad - Datorită fenomenele hidrometeorologice produse în bazinul superior al Crișului Alb, Institutul Național de Hidrologie a extins, inițial, codul portocaliu pe Crișul Alb, pe sectorul Crișcior-Gurahonț, până marți la orele 12.00. Potrivit Apelor Române, ieri dimineața se înregistrau depășiri ale cotelor de inundație doar în județul Arad, la Gurahonț. Specialiștii institutului au decis, mai apoi, să mențină doar codul galben pe Crișul Alb. Pentru județul Arad, buletinul dispeceratului D.A. Crișuri indica ieri depășiri ale cotelor de atenție în localitățile Ineu (92 cm), Chișineu Criș (27 cm), Chier (30 cm) și Cărand (5 cm). Drumuri închise temporar.

Potrivit raportării centralizate furnizate de ISU, pe Crișul Alb, în zona Gurahonț a fost atinsă, duminică seară, o cotă de inundație maximă de 298 de cm, însă apele erau luni, la amiază, în scădere. Erau prognozate, însă, creșteri ale cotelor în aval, fără depășirea cotele de pericol.

„Cele mai afectate comune sunt Almaș, Dieci, Craiva și Hălmagiu unde apele Crișului Alb au inundat 800 de hectare de teren arabil și 60 de hectare de pășune", susține locotenent Sorina Ambruș, purtător de cuvânt ISU Arad. Ieri, sectoare ale drumului județean 708 (Dieci-Revetiș, Dieci-Berindia, Pescari-Dieci) erau pe mai departe închise, temporar, traficului ușor, pe o lungime de 2,5 kilometri, apele fiind și aici în retragere.

Crișul Alb a acoperit sute de hectare și câteva drumuri (Foto: FAN)

ARAD ONLINE www.aradon.ro

Aici download comunicate ISU Arad, Prefectură, Direcția Apelor

UNIVERSITATEA "AUREL VLAICU" ÎN ALEGERI

I. Raport de activitate prezentat de prof.univ.dr. Lizica Mihuț la sfârșitul a două mandate de Rector (2000-2008). Prezentare sintetică.

1.	200	2008
Număr de Facultăți	3	8
Număr de Specializări	13	32 (+5 în curs de autorizare)
Număr de Departamente	0	12
Număr de Institute	0	4
Număr de Mastere	0	15
Număr de locuri bugetare	260	824

2. Număr de studenți	2000	2004
	2.154	15.394

3. Vizibilitate internațională – locul 13 (între cele 108 Universități românești autorizate și acreditate, dintre care numai 68 sunt eligibile)

	2000	2008
4. Activitatea de cercetare științifică	nesemnificativă	**CEEX-uri, proiecte, programe științifice cu finanțare națională și internațională, Grant-uri NATO, bilaterale științifice:** România-Belgia, România-Italia, România-Germania, România-Ungaria, România-Egipt, România-Portugalia etc.

5. Centre de cercetare științifică recunoscute CNCSIS	2000	2008
	0	4

	2000	2008
6. Program Erasmus (mobilități studenți, cadre didactice)	0	Acreditat UE 2003-2007; 2007-2013 (contracte de mobilități cu 13 state: Portugalia, Italia, Germania, Franța, Spania, Cipru, Cehia, Polonia, Danemarca, Ungaria, Belgia, Slovacia, Turcia)

	2000	2008
7. Bibliotecă	1 cameră în corpul D	Biblioteca Centrală Universitară "Cornelia Bodea"

8. Buletin informativ lunar	2000	2008
	0	12 numere/an

	2000	2008
9. Spații de învățământ	• Facultatea de Inginerie • Contracte expirate ale spațiilor UAV care aparțineau altor instituții	**LUCRĂRI REALIZATE**: • Complex Universitar M (13.000m²) • 2 x P + 3 (4.100m²) • Cantină-cămin (58,5 miliarde lei investiții) • Sală de sport • 2 Hoteluri (Petrom Residence în Parcul Reconcilierii și Rebeca în Moneasa) • Reabilitare integrală a Facultății de Inginerie **LUCRĂRI ÎN DERULARE**: • Supraetajare Complex Universitar M • Cămin studențesc (63,5 miliarde lei) • Hale (pentru Facultatea de Inginerie) • Laboratoare de licență (14 miliarde lei obținuți deja de la Ministerul Educației, Cercetării și Tineretului prin concurs de programe și proiecte)

	2000	2008
10. Situația financiară	6 portari concediați pentru a se putea lua salariile	Locul I pe țară desemnat de Ministerul Educației, Cercetării și Tineretului - standard de calitate: (cele mai multe fonduri aduse spre universitate); Aproximativ 200 de miliarde lei (depozite Trezorerie)

	2000	2008
11. Investiții	0	**33.149.234.68 lei** (peste 10 milioane Euro, la care se adaugă investițiile în curs, cu fonduri nerambursabile de peste 3 milioane de Euro)

	2000	2008
12. Club Sportiv UAV	0	O realizare excepțională pentru Arad, posibilă ca urmare a faptului că Universitatea « Aurel Vlaicu » are în administrare pentru 49 de ani **SALA DE SPORT** • **Rugby** • **Gimnastică** • **Șah**

	2000	2008
13. Cursuri	0	• **Cursuri ECDL** (cursuri pentru obținerea permisului European de conducere a calculatorului) • **Cursuri ECL** (cursuri pentru obținerea certificatului internațional pentru limbile statelor membre UE și statelor candidate)

	2000	2008
14. Incubator de afaceri	0	**Incubatorul Tehnologic și de Afaceri – UAV – IT Incubator** – acreditat în anul 2007 pentru încă 5 ani

II. STRUCTURILE DE CONDUCERE ALE UNIVERSITĂȚII „AUREL VLAICU" (2008-2012)

Președinte,	Rector,
Prof.univ.dr. Lizica MIHUȚ	Prof.univ.dr. Eugen ROVENȚA

Prorector,	Prorector,	Prorector,
Prof.univ.dr.ing.	Conf.univ.dr.	Conf.univ.dr.
Ioan RADU	Florentina MUNTEANU	Alina ZAMFIR

Secretar Științific al Senatului: conf.univ.dr.ing. Gheorghe SIMA

Consiliu Academic Managerial:

Vicepreședinte: conf.univ.dr.ing. Petre POPA

Vicepreședinte: prof.univ.dr. Nicolae DINCĂ

Facultăți - Decani:

1. **Facultatea de Teologie**: Pr.Prof.univ.dr. Ioan TULCAN
2. **Facultatea de Inginerie**: prof.univ.dr.ing. Doina MORTOIU
3. **Facultatea de Științe Economice**: conf.univ.dr. Marian-Nicu SPÂNU
4. **Facultatea de Inginerie Alimentară, Turism și Protecția Mediului**: prof.univ.dr.ing. Ioan Bujor PANCAN
5. **Facultatea de Științe ale Educației și Asistență Socială**: prof.univ.dr. Anton ILICA
6. **Facultatea de Științe Umaniste și Sociale**: prof.univ.dr. Florea LUCACI
7. **Facultatea de Științe Exacte**: conf.univ.dr. Sorin NĂDĂBAN
8. **Facultatea de Educație Fizică și Sport**: lect.dr. Dan-Aurel BANCIU

Departamente - Directori:

1. **Departamentul pentru Pregătirea Personalului Didactic**: prof.univ.dr. Dorin HERLO
2. **Departamentul de Matematică-Informatică**: prof.univ.dr. Gheorghe HALIC
3. **Departamentul de Limbi Moderne**: conf.univ.dr. Monica PONTA
4. **Departamentul de Științe Chimice și Biologice**: conf.univ.dr. Iuliu Radu GABRUȘ
5. **Departamentul pentru Asigurarea Calității**: prof.univ.dr. Mariana NAGY
6. **Departamentul Cercetării Științifice**: conf.univ.dr.ing. Monica SZABO
7. **Departamentul Românilor de Pretutindeni**: prof.univ.dr. Ghiocel MOȚ
8. **Departamentul pentru Formare Continuă „Ziridava"**: lect.dr. Ioan MARCONI
9. **Departamentul Învățământ la Distanță**: lect.dr. Florin ISAC
10. **Complex sportiv UAV**: ec. Viorel HANGANU
11. **Departamentul pentru Studenți Străini**: Dr. Taha Abed El Kader
12. **Centrul de Dezvoltare Durabilă**: inf. Dacian ȚOLEA

Institute - Directori:

1. **Institutul de Economie**: prof.univ.dr. Titus ASLĂU
2. **Institutul European**: prof.univ.dr. Gheorghe SCHWARTZ
3. **Incubatorul Tehnologic și de Afaceri UAV-IT Incubator**: lect.dr. Grigorie SANDA
4. **Institutul de Cercetare în Biotehnologii, Securitatea Alimentelor și Textile Inteligente**: ș.l.dr.ing. Cecilia SÎRGHIE

Coordonatori:

1. **Teologie Penticostală Didactică**: prof.univ.dr. Ghiocel MOȚ
2. **Birou Socrates – Erasmus**: ing.drd. Paula ALMAȘI

RECLAMĂ

PE SCURT

- **Concert.** Filarmonica de Stat Arad prezintă joi, 13 martie, ora 19, în sala Palatului Cultural, un concert simfonic. Dirijor Robert Houlihan (Irlanda); Soliști: Dorel Bîc, Andrea Szenes; În program: Carl Maria von Weber - Uvertura la opera Freischütz, Bohuslav Martinu - Concertul pentru două viori și orchestră, Ludwig van Beethoven - Simfonia a III-a în mi bemol major Eroica op. 55.

SUDOKU

Reguli:

În fiecare bloc sunt câteva cifre între 1 și 9, stabilite dinainte. Acestea trebuie completate cu cifrele lipsă, în așa fel încât fiecare număr să figureze o singură dată. De asemenea, cifrele de la 1 la 9 trebuie să figureze o singură dată atât pe rândurile orizontale cât și pe coloanele verticale ale celor nouă blocuri luate împreună.

ÎNCEPĂTORI

	8						6	
			7	3	9			
	9	5		6		3	7	
7			2	9	8			6
9				1				7
2			3	4	7			5
	1	9		7		6	2	
			4	8	1			
	4	3					8	

AVANSAȚI

		1	2				8	
			6	3		9		
9			1		5			
8	7	2					4	
	4			2				7
		5			6	8	2	
	3				2			9
7			9		8		1	
				6		2		

Soluția jocului din numărul precedent

5	6	1	9	4	7	2	3	8
2	4	9	8	3	5	6	1	7
8	7	3	1	6	2	4	9	5
7	9	8	2	1	6	5	4	3
1	2	4	5	9	3	7	8	6
3	5	6	7	8	4	9	2	1
9	3	2	6	7	8	1	5	4
6	8	5	4	2	1	3	7	9
4	1	7	3	5	9	8	6	2

ÎNCEPĂTORI

7	1	6	8	4	3	5	9	2
3	8	9	2	1	5	7	6	4
2	4	5	9	7	6	3	1	8
1	2	8	7	3	9	6	4	5
9	5	7	6	2	4	1	8	3
6	3	4	5	8	1	2	7	9
5	9	3	1	6	8	4	2	7
8	6	2	4	5	7	9	3	1
4	7	1	3	9	2	8	5	6

AVANSAȚI

Cuvinte norocoase!

Concursul „Cuvinte norocoase!" continuă. Completați toate integramele din perioada 1 martie a.c. – 15 martie a.c. și trimiteți-le, împreună cu un (singur) talon de concurs, pe care îl găsiți alături, pe adresa Redacției (B-dul Revoluției, nr. 81), până în data de 27 martie a.c. Plicurile cu cele 13 integrame completate și talonul de concurs aferent, completat la toate rubricile, pot fi depuse și direct la sediul Redacției. În urma unei extrageri, care va avea loc în data de 28 martie a.c., cel mai norocos fidel al integramelor va câștiga un obiect de uz casnic. Extragerea va avea loc în prezența unei comisii. La acest concurs nu pot participa angajații Inform Media și nici rudele acestora de gradele I și II.

REȚETA ZILEI

Tocăniță de ardei copți

Ingrediente: 2 kg. ardei, 4 cepe, 2 morcovi, cimbru, 2 linguri de bulion sau o ceașcă de suc de roșii, 2 lingurițe de zeamă de lămâie, 3-4 căței de usturoi, o legătură de pătrunjel, o linguriță zahăr, sare.

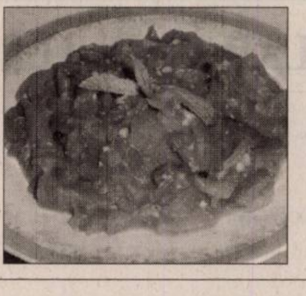

Mod de preparare: Ardeii se coc, se curăță și se taie fâșii subțiri. Ceapa și morcovii se curăță, se dau pe răzătoarea mică și se pun la călit în ulei, cu puțină apă. Când sunt căliți se adaugă fâșiile de ardei, cimbrul, zahărul, piper, sare după gust. Se completează cu o cană de apă și se lasă la fiert 10 minute. Se adaugă bulionul sau sucul de roșii și se lasă puțin la scăzut. La sfârșit se pune zeama de lămâie, usturoiul și pătrunjelul tocat mărunt.

Poftă bună!

SAAB OPEL CHEVROLET

(H-285150)

Reprezentanța OPEL-CHEVROLET-SAAB WEST angajează

CONSULTANT VÂNZĂRI

Dacă îți dorești o carieră dinamică și un venit competitiv, trimite C.V.-ul pe adresa

jobs_arad@grupwest.ro

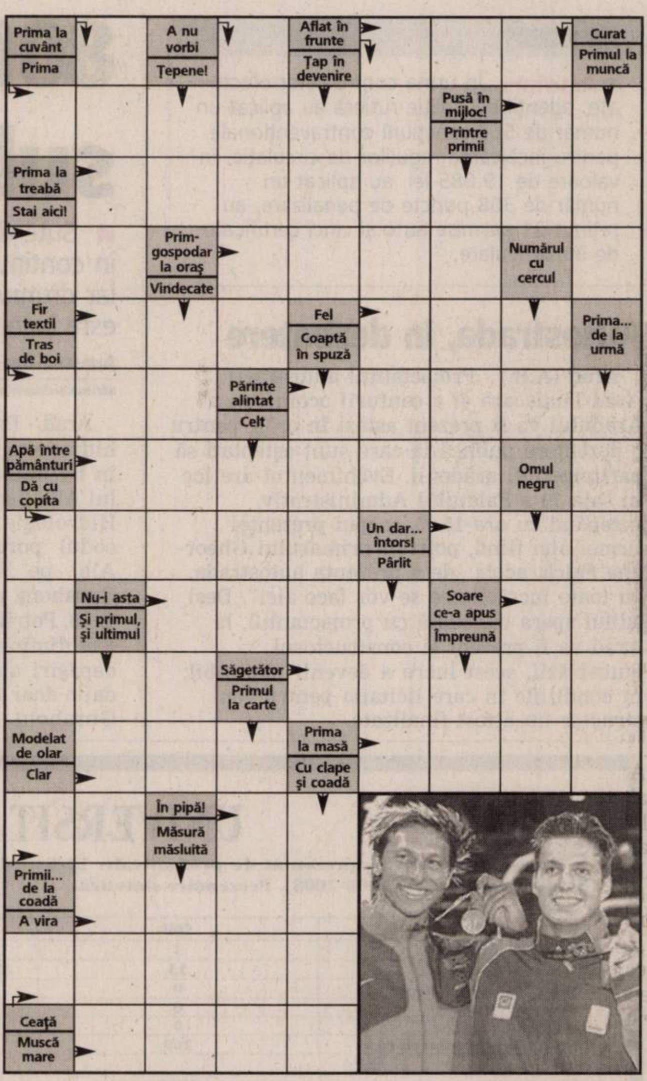

Soluția integramei din numărul precedent: P – B – VAL – MARAMA – AS – LA – ISLIC – BASTI – ATU – RAU – PRAF – ZI – RING – I – ORBI – ITE – TAIA – STA – RANGA – IF – CAL – ALUNE – A – ICI – PAS – RG – UE – LES – BASMA – STAL

Nume.............................Prenume.............................
Adresa...
Tel...............................Localitatea.............................
Sunteți abonat la Adevărul? DA ☐ NU ☐
ADEVĂRUL

PROGRAME TV

TVR 1

07:00 Jurnalul TVR Sport Meteo
07:40 File NATO
07:45 Hai să bucătărim! (r)
08:00 Trezirea la apel!
09:00 Jurnalul TVR
09:10 Trezirea la apel!
10:10 Tezaur folcloric (reluare)
11:10 Ecran'n ecran
12:00 Profesioniștii (r)
13:00 Cory și restul lumii (serial)
13:30 Clubul desenelor animate (desene)
14:00 Jurnalul TVR Sport Meteo
14:40 File NATO
14:45 Hai să bucătărim!
15:00 Teleshopping
15:30 Zon@ IT
16:00 Kronika. Emisiune în limba maghiară Filler C.O.R
17:00 Jurnalul TVR
17:15 Ne vedem la TVR! (Talk-show)
18:40 File NATO
18:45 Cu ochii'n 4
19:00 Jurnalul TVR Sport Meteo

20:15 Între bine și rău
21:30 Anatomia lui Grey (s)
22:25 File NATO
22:30 Jurnalul TVR Sport Meteo
23:00 Vânător nocturn (s)
00:10 Pur și dur (dramă Germania, 2006) Cu: David Kross, Jenny Elvers, Erhan Emre. Regia Detlev Buck La numai 15 ani, Michael e șocat de lumea rău famată a unui cartier mărginaș din Berlin. El se mută aici cu mama sa, când aceasta se desparte de iubit.
02:00 Jurnalul TVR (r) Sport Meteo
03:00 Halloween, răul nu moare (thriller SUA, 2002)
04:30 Ecran'n ecran (r)
05:20 Jane Show (s)
05:50 Zon@ IT (r)
06:15 Imnul României

PRO TV

07:00 Știrile ProTv Ce se întâmplă, doctore?
09:00 Omul care aduce cartea
09:05 Pe locuri, fiți gata, gătiți! (s)
10:00 Între artă și știință (s)
11:00 Viața sub presiune (s)
12:00 Tânăr și neliniștit (s) (r)
13:00 Știrile Pro Tv
13:30 Arestat la domiciliu (s) (r)
14:15 Conversație cu grădinarul (comedie Franța 2007) Regia: Jean Becker Cu: Daniel Auteuil, Jean Pierre Darroussin, Fanny Cottencon, Alexia Barlier Un artist de succes, epuizat de stilul de viață parizian și pe cale să divorțeze, se retrage la țară pentru a trăi în casa copilăriei sale. Odată ajuns acolo, realizează că are nevoie de ajutorul cuiva.
16:00 Tânăr și neliniștit (s)
17:00 Știrile ProTv Vremea
17:45 Happy Hour
19:00 Știrile Pro Tv

20:30 Expertul (s)
21:45 UEFA Champions League Știrile Pro Tv
00:00 Rezumat Champions League
01:25 Omul care aduce cartea (r) Criticul literar, Dan C. Mihailescu, realizatorul emisiunii "Omul care aduce cartea" prezintă în fiecare zi la Pro TV câteva cărți alese din ultimele apariții din spațiul publicistic.
01:30 Știrile Pro Tv (r)
03:00 Între artă și știință (s) (r)
04:00 Viața sub presiune (s) (r)
05:00 Pe locuri, fiți gata, gătiți! (s) (r) Celebrul bucătar britanic Ainsley Harriott dă startul unei noi competiții.
06:00 Happy Hour (r)

ANTENA 1

06:00 Observator Observatorul ANTENEI 1 este construit ca un jurnal de atitudine, în care subiectele mari, grave, naționale contează și nu suferă în competiția cu soluția facilă a știrilor sângeroase.
07:00 În gura presei
08:00 Neatza (matinal) Dani și Răzvan și-au reunit forțele pentru a aduce în casele oamenilor, în fiecare dimineață, buna dispoziție atât de necesară pentru a avea o zi bună.
10:00 În gura presei (r)
11:00 Hercule (s)
12:00 Miami Vice (s)
13:00 Observator
13:45 Omul din Buick (comedie Franta 1968)
16:00 Observator
17:00 9595 (s)
18:00 Folclorul contraatacă (divertisment)
19:00 Observator Sport Meteo

20:30 Din dragoste (divertisment)
22:30 Observator Sport Meteo
23:30 Un Show Păcătos (divertisment)
01:00 Echipa de intervenție (s)
02:00 Huff (s) Un psihiatru plin de succes și foarte apreciat de pacienții săi, doctorul Craig "Huff" Huffstodt este pe cale să-și piardă rațiunea și echilibrul în urma unui accident tragic. Toți cei care intră în contact cu Huff (Hank Azaria) îl știu ca pe o persoană și totodată un profesionist complet dedicat celorlalți, ajutându-i să-și clarifice problemele.
02:45 Observator (r)
04:00 9595 (s) (r)
05:00 Folclorul contraatacă

HBO

06:00 Duo (Comedie, Canada, 2006)
07:50 Vărul meu Vinny (Comedie, SUA, 1992)
09:50 Rendez-vous pe Avenue Montaigne (Comedie, Franța, 2006) Cu: Cecile De France, Albert Dupontel, Valerie Lemercier, Sydney Pollack
11:35 Viață de familie (Comedie, SUA, 2005) Cu: Peter Falk, Sam Aaron
13:20 Acesta este Elvis (Biografic, SUA, 1981) Cu: Rhonda Lyn, Dave Scott, Johnny Harra
15:00 Ambițioșii (Comedie, Franța, 2006) Cu: Eric Caravaca, Karin Viard, Jacques Weber
16:30 Ia ghici, cine? (Comedie, SUA, 2005) Cu: Ashton Kutcher, Zoe Saldana, Bernie Mac
18:15 O dădacă plină de surprize (Comedie, Marea Britanie, 2005) Cu: Rowan Atkinson, Maggie Smith

20:00 Bestia din suflet (Dramă, Italia, 2005) Cu: Alessio Boni, Giovanna Mezzogiorno, Stefania Rocca
22:00 Bordelul (s, Ep. 6)
22:30 Ținutul din nord (Dramă, SUA, 2005) Cu: Linda Emond, Sean Bean, Rusty Schwimmer, Richard Jenkins, Charlize Theron
00:35 Lampa cu căciulă (România, 2006) Cu: Gabriel Spahiu
01:00 Bestia din suflet (Dramă, Italia, 2005) Cu: Alessio Boni, Giovanna Mezzogiorno
03:00 Bordelul (s, Ep. 5)
03:30 Ținutul din nord (Dramă, SUA, 2005) Cu: Linda Emond, Sean Bean, Rusty Schwimmer, Richard Jenkins, Charlize Theron

TVR 2

10:10 Tonomatul DP 2 **11:40** Aventurile lui Sherlock Holmes (s) **12:35** Medalion folcloric (r) **13:05** Dincolo de cântec (r) **13:35** Replay (r) **14:30** Natură și aventură (r) **15:00** Împreună în Europa **16:00** Jurnalul TVR (r) **16:15** Jurnalul Euronews pentru România **16:30** Autostrada TVR **18:00** Jurnal regional **18:40** Orgolii (s) **19:35** Replay **20:00** Miracole (s) **20:30** D'ale lu' Mitică **21:30** Ora de știri **22:30** Dă-mă în judecată (comedie) **00:10** The Office (s) **01:15** Detectivul Murdoch (r) **02:45** Dincolo de hartă (r) **03:30** Tonomatul DP 2 (r) **04:50** Mesager

INFO TV

9:00 Info matinal - rel. 10:30 Info 2 - rel. 11:15 Subiectul zilei 11:45 Blanche 12:30 Masa rotundă - rel. 14:15 Microb - rel. 15:15 Maeștrii cascadoriei 16:00 Confesiuni în premieră - rel. 17:00 UTA 100% - rel. 17:55 Minutul de lectură 18:00 Info 1 18:30 Bomboana dulce-amară 18:35 Subiectul zilei 19:00 Femei despre femei - rel. 20:00 Nu e totul pierdut 21:40 Medicul vă ascultă 21:55 Minutul de lectură - rel. 22:00 Info 2 jurnal de știri 22:30 Bomboana dulce-amară 22:35 Subiectul zilei - rel. 0:30 Camera ascunsă 1:00 Infotext

CINEMAX

07:00 Cântecul Carlei (Dramă) **09:05** Rain Man (Dramă, SUA) **11:20** Furios și iute (Acțiune, SUA, 2001) **13:05** În lumina reflectoarelor - Winona Ryder **13:30** Aer sărat (Dramă) **15:05** Vis împlinit (Dramă, SUA, 2004) **17:05** Cântecul Carlei (Dramă, Marea Britanie, 1996) **19:10** Furios și iute (Acțiune) **21:00** Nell (Dramă) **22:50** Compozitorul (Dramă) **00:25** Masters of Horror (s) **01:25** Regele din Marvin Gardens (Dramă) **03:10** Primul sărut (Comedie, Germania, 2002) **04:45** Catifeaua albastră (dramă)

PRIMA TV

07:30 Sport cu Florentina **07:35** Al saptelea cer (s) **08:30** Teo Live (r) **10:00** Luna Minciunilor (drama, SUA 1982) **12:00** Teleshopping **12:30** Imobiliare blitz (r) **13:00** Teleshopping **13:30** Camera de ras **14:00** Teleshopping **14:30** Dragoste si putere (s) **15:00** Focus **15:30** Trasniti din N.A.T.O. (s) (r) **16:00** Nimeni nu-i perfect – Sitcom (s) (r) **16:30** Teo Live **18:00** Focus **19:30** Camera de ras **20:00** Prima zi (reality show) **21:00** Mondenii **22:00** Trasniti din N.A.T.O. (s) **22:30** Nimeni nu-i perfect – Sitcom (s) **23:00** Focus Plus **00:00** Eroi necunoscuti

PRO CINEMA

10:00 La Bloc (r) **10:30** Hollywood necenzurat (r) **11:30** Un Amish la oraș (s) (r) **12:30** Teo (r) **13:45** La Bloc (r) **14:15** Hi Hi Puffy Amiyumi (d.a.) **14:45** Aventurile lui Jackie Chan (d.a.) **15:15** Lumea PRO CINEMA (r) **15:45** Promotor (r) **16:15** Un Amish la oraș (s) **17:15** Zoom în 10 **17:30** Proprietăți fierbinți (r) **18:00** Hollywood necenzurat **19:00** Blue CollarTV (s) **20:00** Nebun după tine (s) **20:30** Cu sânge rece (s) **21:30** Proprietăți fierbinți (s) **22:00** Infernul alb (acț.)

NAȚIONAL

08.30 Pet Zone (r) **09.00** Neața Națiune **11.00** Acapulco HEAT (s) Acapulco Heat este o echipă de profesioniști în slujba C5, o coaliție secretă a cinci țări, care luptă împotriva terorismului. Însă existența acestei echipe nu este recunoscută de nici una dintre aceste țări, iar Acapulco Heat folosește ca paravan o firmă care vinde articole de plajă. **12.20** Uite cine câștigă **14.30** Miezul problemei (r) **16.00** Țara lui Papură Vouă **16.30** În plină acțiune (s) **17.30** Taxi Driver **18.30** Știri **20.00** Film artistic (f) **22.00** Miezul problemei **23.30** Știrile nopții **00.00** Film artistic (r)

ACASĂ

06:00 Pagini de viață (s) (r) **07:00** Destine furate (s) (r) **09:00** Războiul sexelor (s) (r) **09:45** Anita (s) **11:00** Iubire tîrzie (s) **12:00** Stăpâna destinului (s) **14:00** Inimă de țigan (s) (r) **15:30** Destine furate (s) **16:30** Vremea de ACASĂ **16:35** Destine furate (s) **17:30** Povestiri adevărate (divertisment) **18:30** Cele două fețe ale Anei (s) **19:30** Rățușca cea urâtă (s) **20:30** Inimă de țigan (s) **22:00** Povestiri de noapte (divertisment) **22:30** Războiul sexelor (s) **23:00** Pagini de viață (s) **00:00** Povestiri adevărate (divertisment) (r)

B1

07:00 710 (divertisment matinal) **10:00** Animus si anima (r) **11:00** Povesti de viata (r) **12:00** Stiri **13:05** Un nou început (r) **13:35** CASA DIN BETANIA (r) **14:35** Euromaxx (doc.) **15:40** Arte (documentar) **16:00** Nasul (talk show) (r) **18:00** 6! Vine presa **20:00** ANIMUS si ANIMA **21:00** POVEȘTI DE VIAȚĂ **22:00** NASUL (TALK SHOW) **00:00** Interzis cu Laura Andresan **00:30** 6! VINE PRESA (reluare)

HALLMARK

12.00 Umbrele trecutului (f). Western, SUA, 2004 **14.00** Fiicele lui McLeod (r) **15.00** Blândul Ben: Aurul negru (r) (f) Aventuri, SUA, 2002 **17.00** Amy (s) Bazat pe povestea adevărată a mamei actriței principale, Amy Brenneman, serialul este un tablou a trei generații de femei ale căror destine se împletesc. **18.00** Un soț de împrumut (f). Comedie romantică, SUA, 2005 **20.00** Medium (s) **21.00** Lege și ordine: Intenții criminale (s) **22.00** Povești cu tâlc **23.00** Medium (r) **00.00** Lege și ordine: Intenții criminale (reluare)

REALITATEA

09.00 Realitatea de la 09.00 **13.00** Realitatea de la 13.00 **14.50** Realitatea bursieră. Zilnic, de luni până vineri, Sorin Freciu și invitații săi vă dezvăluie culisele pieței de capital. Veți cunoaște mecanismele din spatele evoluției cursurilor direct de la profesioniștii domeniului. **15.00** Realitatea de la 15.00 **15.05** Fabrica **16.00** Realitatea de la 16.00 **17.30** Editorii Realității **18.50** Realitatea zilei **20.00** Realitatea de la 20.00 **20.05** Realitatea zilei **21.50** Ziarul Realității **00.00** 100% **23.00** Oamenii realității **00.50** Ziarul Realității

M1

6:50 Răsărit de soare **10:00** Film serial: Dr. Quinn **11:00** Diamantul palatului **14:00** Unser Bildschirm (mag.) **14:30** Colegii de școală **15:30** Vipera neagră **16:00** Emisiune religioasă **16:10** Cronică catolică **16:40** Film serial: Orășelul **17:35** Fereastra **18:15** Știri **18:45** Film serial: Dreptul la apărare **19:40** Film serial: Moștenitorul **20:30** Știri, sport **21:10** La cererea dvs.! **22:10** Film serial: Portrete de viață (Ung.) **22:55** Marți seara **23:30** Casa culturii **0:00** Știri

DISCOVERY

13.00 Brainiac **14.00** Cum se fabrică diverse lucruri? **15.00** Cum se fabrică? **16.00** Clubul Automobilelor Clasice **17.00** Campionatul Mondial al constructorilor de motociclete **18.00** Automobile americane recondiționate **19.00** Vânătorii de mituri. Vânătorii de mituri, cei doi experți în efecte speciale pentru filme artistice Adam Savage și Jamie Hyneman, ajutați de echipa lor, încearcă să separe adevărul de legendele urbane. **20.00** Cum se fabrică? **21.00** Procurorii **22.00** Eroi adevărați **23.00** Lucruri cu adevărat mari

PE SCURT

- **Artă fotografică.** Universitatea „V. Goldiş", Foto Club Arad şi Palatul Copiilor Arad organizează, la Galeriile Turnul de Apă, expoziţia de artă fotografică „Vederi de printre noi" a artistului Valerian Ardelean. Vernisajul va avea loc vineri, 14 martie, ora 16, expoziţia fiind deschisă până în 27 martie a.c.

După reabilitare, sala de concerte a Filarmonicii va fi una de excepţie (Foto: M. Szego)

Măsurători acustice

Arad (C.A.) - În cadrul proiectului de reabilitare a Filarmonicii arădene, instituţia a luat legătura în aceste zile cu cea mai mare firmă europeană specializată în consultanţă şi măsurători acustice pentru a colabora la lucrarea prevăzută la sala de concerte.

„În această primăvară avem asigurările specialiştilor că vor veni la Arad pentru a efectua aceste măsurători" a declarat directorul filarmonici arădene, Rodica Tălmaciu. Aceasta a adăugat că instituţia pe care o conduce mizează pe o colaborare mai îndelungată cu specialiştii germani care să cuprindă şi consultanţa pentru alegerea dotării sălii de concerte cu mobilier şi lambriuri, dar şi în alegerea materialelor pentru podele şi zugrăveli.

„Municipalitatea,care este finanţatorul lucrărilor, ne-a asigurat că stagiunea aniversară din toamnă va începe cu pardoseli şi scaune noi în sala de concerte", a mai explicat Rodica Tălmaciu, adăugând că se are în vedere achiziţionarea de scaune uşor demontabile astfel ca sala să poată găzdui şi alte evenimente.

Tradiţie. Elevii din clasa a III- a B de la Şcoala Generală din Macea, îndrumaţi de învăţătorul Ioan Stana, au prezentat tradiţia mărţişorului colegiilor lor din Kevérmes (Ungaria). (Foto: Ioan Stana)

Pădurea moştenită, în scandal

Peste 60 de persoane au protestat la Săvârşin pentru că nu-şi mai pot folosi pădurea.

ADRIANA BARBU
adriana.barbu@informmedia.ro

Protestatarii vor anularea contractului şi demisia preşedintelui (Foto: V. Obşitoş)

Săvârşin - Săvârşinul a fost cuprins de scandal după ce 180 de hectare de pădure au fost mutate, spun protestatarii, ilegal, din administrarea Composesoratului în cea a Ocolului Silvic Regal. Peste 60 de persoane au protestat duminică pentru că, după cum spun aceştia, nu mai pot folosi pădurea pe care au primit-o ca moştenire. Membrii composesoratului susţin faptul că s-au trezit peste noapte că nu mai au nici pădure, nici păşune. Ei acuză faptul că, printr-o inginerie, preşedintele Composesoratului Săvârşin, care este şi angajat ca tehnician de pază la Ocolul Regal din Săvârşin, a convocat o şedinţă ca să-i convingă pe oameni să-şi dea pădurea în administrarea Ocolului Regal Săvârşin, fapt ca a şi avut loc. „Pentru că n-au fost destui la şedinţă, preşedintele a convocat o a doua şedinţă şi ea nestatutară. În pofida ilegalităţilor, el a trecut pădurea în administrarea Ocolului Regal Săvârşin!", susţin nemulţumiţii. Membrii composesoratului afirmă că au ajuns în imposibilitatea de a-şi mai duce animalele la păşune, de a-şi culege prunele sau merele din pădure, chiar din pomii plantaţi de ei, şi că sunt puşi în situaţia de a recurge la vânzarea vacilor, pentru că de acum nu mai au unde să le ducă la păscut.

> *Ne pun în situaţia să ne vindem toate animalele*
>
> **IOAN PETREAN**

Lege şi demisie

Sătenii spun că toată afacerea este o ilegalitate şi că Ioan Marc, preşedintele Composesoratului Săvârşin, se află în conflict de interese. Nemulţumiţi de modul în care s-a acţionat, membrii composesoratului îi cer acum demisia preşedintelui Ioan Marc, considerând că nu le mai reprezintă interesele, şi anularea contractului.

De cealaltă parte, Ioan Marc susţine că protestatarii care îl contestă sunt în fapt supăraţi că de acum nu mai pot fura din pădure, pentru că un alt motiv de supărare nu există. El afirmă că totul e făcut pe lege, că membrii composesoratului vor putea exploata păşunea şi vor putea trece prin pădure, pe mai departe, activităţi prevăzute în contract, dar nu vor mai putea fura lemn ca altădată.

PROBLEME LA TROAŞ

Situaţia pădurii de la Săvârşin nu este singulară în judeţ. La Troaş, composesoratul s-a trezit cu un contract tot cu Ocolul Regal, semnat de preşedinte, fără acordul membrilor composesori, susţin aceştia. În acest caz a fost depusă o plângere penală împotriva preşedintelui composesoratului la Parchetul de pe lângă Judecătoria Lipova.

ARAD ONLINE **www.aradon.ro**
Aici poţi vedea video

Campioni la taxa auto

Arad (A.B.)- Judecătorii arădeni sunt campioni la returnarea taxei auto, în condiţiile în care trei dintre cele şapte hotărâri de primă instanţă, care obligă statul la returnarea taxei auto, au fost date de instanţele din Arad. Ultima a fost emisă săptămâna trecută, iar prima a fost obţinută în noiembrie 2007 de Ilie Luna şi avocatul Cosmin Costaş. Sentinţa de atunci a fost prima prin care un român a reuşit să recupereze în instanţă banii pe taxa auto. Arădeanul se poate mândri şi cu faptul că a obţinut prima sentinţă favorabilă şi la instanţa de recurs (Curtea de Apel Timişoara).

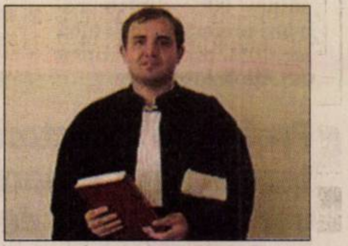
Avocatul Cosmin Costaş (Foto: FAN)

„ADEVĂRUL" ÎNTREABĂ: *„Ce părere aveţi că jumătate dintre arădeni au salariu sub 600 RON?"*

Nu e de bine! Patronii nu acceptă să dea salarii mai mari. Dar nu se poate trăi cu astfel de sume, având în vedere şi cheltuieile de iarnă...

PETRE ISPIRESCU (34 ANI), LĂCĂTUŞ

E foarte puţin! Cheltuielile sunt aşa de mari! Cei tineri nu acceptă să lucreze pentru 6 milioane!Trebuie să mai facă economii, dar de unde?

SOFIA MLADIN (56 ANI), PENSIONARĂ

Nu e de bine! Cum poţi să trăieşti cu o astfel de sumă pe lună? Dacă cei tineri trăiesc cu părinţii lor, doar aceştia mai ştiu ce greu este.

TRAIAN MLADIN (65 ANI), PENSIONAR

Foarte rău! Preţurile sunt mari, salariile foarte mici şi ar trebui o corelare între ele. Preţurile mereu cresc, dar salariile rămân decalate.

VICTOR CIOLAN (53 ANI), LĂCĂTUŞ

Cam prost. De exemplu, noi avem pensie de 800 lei şi suntem 4 persoane, şi greu o ducem. Şi medicamente, şi întreţinere, şi mâncare.

ŞTEFAN KLAICI (54 ANI), PENSIONAR

Conducere nouă la PRM Criş

Chişineu-Criş (A.P.) - Adunarea Generală a Organizaţiei de Femei din Chişineu Criş şi-a completat noua structură de conducere în prezenţa Adrianei Buciu, consilier parlamentar al Grupului PRM din Camera Deputaţilor.

Lucrările au fost prezidate de Firuţa Brezeanu, preşedintele Organizaţiei de Femei a PRM Chişineu Criş. Marcel Grec, preşdintele Organizaţiei Municipale PRM Arad a transmis mesajul preşedintelui Filialei Judeţene PRM Arad, prof. univ. dr. Aurel Ardelean.

În calitate de organizator şi gazdă a fost prezent preşedintele Organizaţiei PRM Chişineu Criş, Eugen Gagea. În ceea ce priveşte alegerile pentru noul Comitet local, în urma votului exprimat, Alina Juncan – a fost aleasă vicepreşedinte, Aurelia Mihuţa – secretar, iar Doina Morar şi Aurelia Iancu – membri.

La aceste lucrări au mai participat, preşedintele Organizaţiei Judeţene de Femei, dr. Viorica Leordean, Amalia Birău, preşedintele Organizaţiei Municipale OFRM Arad, precum şi preşedintele OTRM Arad, Veronica Grec.

AICI E LOCUL CARIEREI TALE
www.romjob.ro
PORTAL NATIONAL DE LOCURI DE MUNCĂ

I. C. Brătianu 2, Arad - România,
tel/fax 0257 229 270, 0257 257 172,
office@aradleasing.ro
www.aradleasing.ro
Arad Leasing
Soluția financiară ideală!
pentru: Un automobil AL tău!
RECLAMĂ

PE SCURT

• **Deficit.** Problemele cu forţa de muncă sunt din ce în ce mai acute pe piaţa locală iar perspectivele sunt pesimiste. Dacă în momentul de faţă firmele private mici şi mijlocii duc lipsă, în medie, de 17 angajaţi, anul viitor s-ar putea ajunge la un deficit de 29 de persoane, conform unui sondaj efectuat de Consiliul Naţional al Întreprinderilor Private Mici şi Mijlocii din România. Cea mai mare nevoie de angajaţi este în sectorul construcţiilor.

Invalidare

Bucureşti (D.D.) - Casa Naţionala de Pensii şi Alte Drepturi de Asigurări Sociale a invalidat un număr de 167.000 de acte de aderare la un fond de pensii private obligatorii, pe motiv că persoanele nu se regăseau în baza de date a instituţiei. Aceste persoane nu aveau un contract de muncă, deci nu puteau să plătească contribuţia de 2% la fondurile de pensii private obligatorii (Pilonul II). Două treimi dintre actele de aderare anulate, adică peste 110.000, au fost acte semnate cu Generali Pensii, Allianz-Tiriac Pensii şi Aviva Pensii.

Pâine

Bucureşti (D.D.) - În ultimii 10 ani consumul de pâine a scăzut cu 10 kilograme pe cap de locuitor. Un român consumă anual aproximativ 110 kg de pâine pe când un european consumă anual numai 80 kg de pâine. 90% dintre români preferă pâinea albă iar 10% preferă pâinea cu alte ingrediente.

Sporuri majorate

Cluj-Napoca (D.D.) - Personalul medical care lucrează la urgenţe va beneficia, începând din aprilie, de o creştere a sporului între 50 şi sută la sută. Informaţia a fost făcută publică de secretarul de stat în Ministerul Sănătăţii, dr. Raed Arafat. Este o creştere salarială importantă, ţinând cont că, acum, sporul pentru cei care lucrează la urgenţă şi terapie intensivă este de 25 la sută din salariu. Dr. Arafat a spus că această creştere salarială are drept scop păstrarea medicilor în ţară. „Efortul nu-i puţin, dar trebuie să dăm această şansă ca să atragem oamenii mai mult", a subliniat Raed Arafat. Secretarul de stat a mai precizat că şi după această mărire salarială, diferenţa este uriaşă în comparaţie cu medicii din străinătate.

Profesorii corectori de la tezele unice şi bacalaureat vor face cursuri de evaluare a elevilor

Arad (D.D.) - Profesorii examinatori la tezele naţionale vor face cursuri speciale de evaluare a elevilor, pentru a nu mai apărea diferenţe mari între notele iniţiale şi cele primite după contestaţii. Cursurile de pregătire a profesorilor corectori vor fi predate de către cadre didactice care vor fi instruite, la rândul lor, în acest sens.

Selecţia viitorilor profesori formatori se va face până pe 25 martie. Aceştia vor fi selectaţi prin concurs şi vor primi acreditări din partea Ministerului Educaţiei. Pentru a obţine acreditare ca formatori, profesorii interesaţi trebuie să îndeplinească mai multe criterii, printre care, să aibă experienţă, să-şi fi luat examenele de grad sau să fi întocmit o lucrare metodică în domeniul evaluării.

După încheierea certificării formatorilor, vor începe cursurile de pregătire a profesorilor corectori. Reprezentanţii Ministerului Educaţiei spun că acest program se poate finaliza în timp util, astfel încât, în anul şcolar 2008 - 2009, tezele cu subiect unic şi cele de la bacalaureat să fie corectate doar de profesori instruiţi în acest sens.

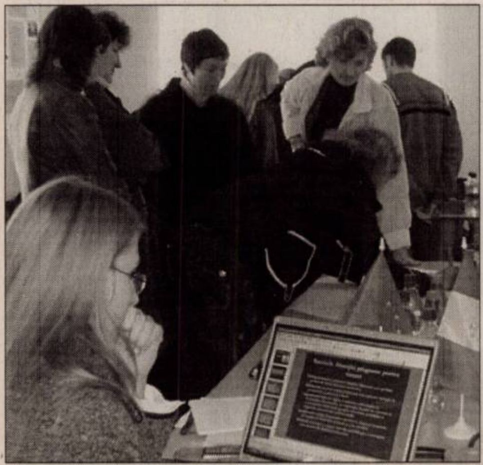

Ministerul Educaţiei creează, astfel, o nouă titulatură, aceea de formator de evaluator (Foto: FAN)

Brandurile de Nădlac intră în UE

■ Tradiţiile din zona transfrontalieră Nădlac-Totkomlos au ajuns subiect de film şi carte.

PAULA BULZAN

adevaruldearad@informmedia.ro

Proiectul a fost lansat într-un cadru oficial, la Nădlac (Foto: Paula Bulzan)

Nădlac - Consiliile locale din Nădlac şi Totkomlos (Ungaria) vor colabora pentru realizarea unui film documentar despre tradiţiile şi obiceiurile din această zonă transfrontalieră, în cadrul unui proiect Phare CBC, în valoare de peste 55.000 euro.

S-a dat startul proiectului

Oraşul Nădlac, a găzduit, săptămâna trecută, lansarea proiectului „Complementaritatea modelelor culturale ale Europei unite", proiect finanţat prin Programul Phare CBC 2005-INTERREG III A-România-Ungaria, în prezenţa autorităţilor oraşului maghiar Totkomlos. Proiectul propus de autorităţile din Nădlac şi Totkomlos se adresează unui grup ţintă format din tineri, artişti populari, meşteşugari, societăţi comerciale, persoane fizice şi asociaţii familiale care desfăşoară activităţi în domeniul producerii şi comercializării produselor tradiţionale româneşti şi ungureşti. „Proiectul se va desfăşura pe o perioadă de 11 luni şi propune crearea de noi premise şi valorificarea celor existente pentru a strânge contactele dintre populaţia, comunităţile şi agenţii economici din zona de graniţă Nădlac - Totkomlos, în vederea unei mai bune colaborări", a declarat primarul oraşului Nădlac, Vasile Ciceac.

> *Ne propunem să strângem contactele dintre populaţia, comunităţile şi agenţii economici din zona de graniţă Nădlac-Totkomlos*
>
> **VASILE CICEAC**

La finele proiectului, în luna august, va fi organizat Festivalul de Tradiţii Nădlac - Totkomlos cu scopul de a menţine şi întări coeziunea în cadrul meşteşugarilor din zona transfrontalieră. „Aşteptăm ca la acest festival să fim vizitaţi de peste 1.000 de turişti din Ungaria dar şi din alte ţări europene care vor tranzita, în acea perioadă, Nădlacul. Toate activităţile din cadrul proiectului vor fi susţinute continuu şi în anii viitori şi sperăm să crească influenţa culturală a celor două regiuni în circuitul cultural european", a mai precizat Ciceac.

Film şi reţetar

Proiectul prevede realizarea filmului documentar „Multiculturalitatea tradiţională a zonei transfrontaliere Nădlac – Totkomlos" care va fi distribuit pe 500 de DVD-uri dintre care 100 vor ajunge în Ungaria, iar 400 la Nădlac. De asemenea, va mai fi tipărit un reţetar gastronomic care va dezvălui multe dintre secretele gastronomiei româneşti, slovace şi maghiare. Coordonatorul proiectului, Marinela Mazuch, a menţionat că reţetarul gastronomic transfrontalier îşi propune să dezvăluie secretele gastronomiei româneşti şi ungare. „Acest reţetar va cuprinde 24 de reţete vechi, iar unele dintre ele sunt speciale, doarece erau folosite doar la ocazii deosebite, precum nunţi, botezuri sau munca câmpului. Fiecare reţetă va cuprinde pe lângă ingrediente şi modul de preparare a mâncărurilor şi un scurt istoric al preparatului", a spus Marinela Mazuch.

În cadrul proiectului vor mai fi organizate patru seminarii pe tematica multiculturalismului etnic în zona transfrontalieră Nădlac- Tothkomlos.

HALUSKE, GĂLUŞTELE TĂUŢEŞTI

Slovacii din Nădlac păstrează şi acum reţetele după care găteau strămoşii lor, reuşind astfel să-şi delecteze oaspeţii cu bucate pe cât de vechi pe atât de atractive. Una dintre specialităţile nădlăcane care îi atrag în special pe turiştii străini sunt găluştele tăuţeşti care au fost preferatele fostului dictator Ceauşescu. Haluske, aşa cum li se spune găluştelor tăuţeşti în limba slovacă, se prepară după o reţetă veche de 200 de ani. Ele sunt făcute dintr-un aluat în care se pune făină, puţin zahăr, puţină sare şi apă, toate fiind fierte pe aburi. După ce găluştele se umflă se dau prin brânză, nuci şi mac şi se servesc călduţe. Haluske a devenit o atracţie în special pentru maghiari care de câte ori ajung la Nădlac pentru a participa la diverse manifestări îşi comnadă din timp o porţie.

Mulţumiri

Arad (D.D.) - În 1990 a fost victima unui teribil accident de circulaţie, în urma căruia i-a fost amputată gamba piciorului drept. Mircea Ristin avea 30 de ani şi, până atunci, lucrase ca tâmplar la CPL. Nefericitul eveniment i-a schimbat total viaţa.

Acum, singurul său venit îl reprezintă pensia viageră pe care i-o asigură Compania de Transport Public (instituţie căreia i-a fost atribuită vina pentru producerea accidentului). Adică 232 lei lunar. „Din aceşti bani eu nu-mi puteam permite confecţionarea unei proteze de gambă, de care am nevoie. Dar am primit sprijinul Asociaţiei «Millenium Plus 2005» care a achitat, luna trecută, cele 24 de milioane de lei cât costă proteza. Ţin să le mulţumesc pentru ceea ce au făcut pentru mine" - spune Mircea Ristin.

Probleme cu vederea? Se rezolvă!

■ La Spitalul din Chişineu Criş, doi oftalmologi clujeni fac operaţii de implant de cristalin.

Aparatură de ultimă generaţie, în beneficiul bolnavilor de cataractă (Foto: FAN)

Chişineu Criş (D.D.) - Nu mai puţin de 260 de operaţii de implant de cristalin s-au realizat în perioada iunie-decembrie a anului trecut la Spitalul „Sf. Gheorghe" din Chişineu Criş. Acesta este primul şi singurul loc din judeţul Arad unde se fac astfel de intervenţii complexe, prin tehnica facoemulsificării.

> *Spitalul din Chişineu Criş e singurul din judeţ unde se efectuează asemenea intervenţii*
>
> **GEORGE PREOŢESCU**

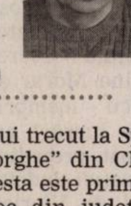

Bolnavii de catarcată au, deci, posibilitatea de a-şi rezolva (cu succes!) problema, graţie investiţiei pe care conducerea spitalului a făcut-o în aparatura de mare performanţă, dar şi echipei medicale de excepţie care efectuează aceste operaţii: familia conf. univ. dr. Dorin Nicula, de la Cluj. „Soţii Nicula vin la Chişineu Criş pentru că aici au găsit condiţii care le permit intervenţii de siguranţă - atât în ceea ce priveşte sălile de operaţie, cât şi în privinţa aparaturii. Ei vin lunar şi fac câte 20 de operaţii pe zi, iar până acum nu au avut nici un eşec!" - subliniază dr. George Preoţescu, directorul spitalului.

ŞI-A RECĂPĂTAT VEDEREA LA 93 DE ANI

Un bărbat de 93 de ani este cel mai vârstnic pacient operat la Secţia Oftalmologie a Spitalului „Sf. Gheorghe" din Chişineu Criş. Intervenţia de implant de cristalin a fost un succes, omul recăpătându-şi vederea şi, implicit, mobilitatea.

PE SCURT

● **Victorioși.** Maria Teresa Fernandez de la Vega, a doua în ierarhia Guvernului socialist spaniol, a anunțat victoria Partidului Socialist la legislativele de duminică din Spania.

Jean Sarkozy, fiul președintelui francez Nicolas Sarkozy, a fost ales duminică în funcția de consilier general la Neuilly-sur-Seine. Jean Sarkozy (21 ani) a obținut 52% din voturi. (Foto: FAN)

Summitul, prilej de bilaterale

■ Băsescu și Tăriceanu vor avea, la summitul NATO, bilaterale cu Bush, Merkel, Brown și Karzai.

Premierul și președintele vor avea multe întâlniri bilaterale cu șefii de stat și de guvern la summitul NATO de la București (Foto: arhivă)

București (MF) - Președintele Băsescu și premierul Tăriceanu, în calitate de gazde, vor avea numeroase întâlniri bilaterale cu șefii de stat și de guvern care vor participa la summitul NATO, printre care cu George W. Bush, Angela Merkel și Hamid Karzai.

Surse oficiale au declarat, ieri, că președintele american George W. Bush se va întâlni cu omologul său român, Traian Băsescu, dar și cu premierul Călin Popescu Tăriceanu. Condițiile în care se vor desfășura întâlnirile nu au fost încă stabilite, cert fiind însă faptul că liderul de la Casa Albă va fi însoțit, la summitul NATO de la București, de Secretarul de Stat, Condoleezza Rice, precum și de secretarul Apărării, Robert Gates.

Băsescu și Tăriceanu au de asemenea programate bilaterale cu cancelarul german, Angela Merkel, care va fi însoțită la summitul NATO de șeful diplomației de la Berlin, Frank-Walter Steinmeier, precum și de Franz Josef Jung, ministrul german al Apărării.

Premierul britanic, Gordon Brown - care va fi însoțit de ministrul Apărării, Des Browne, și de șeful Statului Major britanic - va avea de asemenea o întrevedere atât cu Tăriceanu cât și cu Băsescu.

Delegație numeroasă

Președintele afgan, Hamid Karzai, a cărui delegație va fi formată din 45 de persoane, are de asemenea programate bilaterale atât cu premierul, cât și cu președintele României. Potrivit programului nedefinitiv, președintele Franței, Nicolas Sarkozy, are de asemenea programată o întâlnire cu președintele Băsescu.

Summitul ar putea constitui un prilej pentru o întrevedere la nivel de șefi de stat România-Republica Moldova, însă deocamdată cert este doar faptul că președintele Vladimir Voronin va veni însoțit de ministrul de Externe, Andrei Stratan, și de ministrul Apărării, Vitalie Mihai Vrabie.

Summit-ul NATO de la București, din 2 - 4 aprilie, va fi precedat de o întâlnire de gradul zero între președintele SUA, George W. Bush, și liderul de la Kremlin, Vladimir Putin, care va avea loc în 1 aprilie, la Neptun, scrie „Evenimentul Zilei". Conform cotidianului, organizatorii summitului nu confirmă încă informația, dar întrevederea, spun surse oficiale, ar fi fost deja stabilită și se va ține pe 1 aprilie, însă nu în Capitală, ci la reședința de vară a președintelui Băsescu de la Neptun.

Retragerea, confirmată

Roma (MF) - Premierul italian Romano Prodi a confirmat ieri că nu va mai participa la următoarele alegeri legislative și că nu va mai juca niciun rol, în viitor, pe scena politică din Italia. „Mă retrag din politică. Viitorul meu este liniștit. Lumea este plină de oporunități", a declarat duminică, la Bologna, premierul în exercițiu, care își va încheia mandatul după alegerile de la 13 și 14 aprilie. Potrivit cotidianului Il Messaggero, Prodi nu exclude să accepte pe viitor funcția de observator pentru Națiunile Unite. Pentru Corriere della Sera, Prodi ar putea să se ocupe de o fundație de cercetare în domeniul economiei.

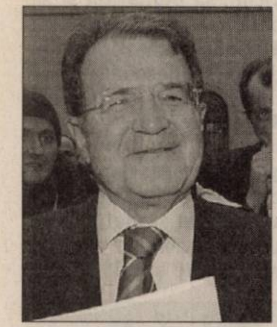

Romano Prodi (Foto: EPA)

Barack Obama (Foto: EPA)

Respinge tandemul

Washington (MF) - Barack Obama a respins oferta contracandidatei sale la învestitura democrată în cursa pentru Casa Albă, Hillary Clinton, care a sugerat că senatorul de Illinois ar reprezenta un candidat puternic pentru funcția de vicepreședinte într-o echipă condusă de fosta Primă Doamnă. „Cred că este prematur să începem să vorbim despre o echipă comună", a declarat Obama, subliniind că el se concentrează doar asupra victoriei în cursa internă. Echipa sa de campanie a anunțat la sfârșitul săptămânii trecute că nu face alte comentarii. Fostul președinte Bill Clinton a declarat că soția sa și Obama ar fi un tandem dinamic, „o forță aproape de neoprit".

Viktor Orban (Foto: EPA)

Amenință cu un nou referendum

■ Viktor Orban a avertizat Guvernul Gyurcsany că va fi învins într-un al doilea referendum.

Budapesta (MF) - Liderul partidului de opoziție, FIDESZ, Viktor Orban, a avertizat ieri Guvernul că va fi învins în cadrul unui al doilea referendum, care ar putea fi organziat în septembrie, dacă nu abrogă o lege privind asigurările de sănătate, adoptată în februarie, relatează MTI.

Referendumul de duminică, în cadrul căruia electoratul a respins elemente semnificative din pachetul guvernamental de reformă privind sănătatea și educația, confirmă faptul că publicul va respinge și o lege privind asigurările de sănătate, a spus el, avertizând că un model al asigurărilor multiple nu va supraviețui votului publicului.

După numărarea a 99 la sută din voturi, electoratul ungar a votat împotriva plății taxelor de spitalizare (83 la sută) și a taxelor de școlarizare (82 la sută). Potrivit datelor preliminare, cu puțin peste 50 la sută dintre electori au participat la referendum.

Ferenc Gyurcsany (Foto: EPA)

Premierul Ferenc Gyurcsany a anunțat ieri dimineață că a trimis o scrisoare președintelui Parlamentului, Katalin Szili, prin care îi cerea ca problema taxelor să fie inclusă pe agenda ședinței parlamentare de azi.

Acesta i-a cerut în scrisoare ca ultimul vot al Parlamentului în acest sens să aibă loc la 17 martie.

COMENTARIUL ZILEI

Democrat-liberalii joacă tare

TRISTAN MIHUȚA

tristan.mihuta@informmedia.ro

Introducerea votului uninominal - în cazul în care nu vom avea parte de surpriza de-a constata că, deși votat de Parlament, va fi inaplicabil pe motiv că nu s-au rezolvat la timp problemele „tehnice" - va determina schimbarea politicii de promovare a candidaților, în toate partidele. Vor avea prioritate candidații cu potențial, fie el politic, fie financiar. Pentru funcția de primar, de președinte al consiliului județean, ori pentru un mandat de parlamentar fiecare partid va fi preocupat să promoveze candidați cu șanse reale, oameni puternici, apreciați de electorat.

Cel mai pregătit pentru acest examen ni se pare a fi PD-L. Încă din 2004, Partidul Democrat a adoptat o politică inteligentă de promovare a candidaților. Democrații au pus mare accent pe alegerile locale. Printr-o muncă de lămurire a acestora ori prin libera asumare a sarcinilor de către candidații cu potențial, PD a lansat în alegerile locale oameni cu notorietate politică și publică. Cu siguranță, ca să dăm un exemplu, lui Emil Boc, președintele partidului, i-ar fi convenit mai mult un post de parlamentar. Ar fi fost permanent în Capitală, ar fi beneficiat de mult mai multe oportunități. S-a dus însă la Cluj, ca să fie de folos partidului.

Acum, în preajma alegerilor locale, sunt semnale clare că PD-L va proceda aidoma. Fruntașii partidului, precum Radu Berceanu, Gheorghe Flutur, Vasile Blaga și alte nume sonore, vor fi aruncați în luptă pentru a cuceri primăriile și consiliile județene. Spre deosebire de celelalte partide, PD-L face o mutere inteligentă - pe de o parte, aruncă în lupta pentru locale artileria grea, iar pe de altă parte induce în mentalul electoratului, încă de acum, candidaturi atractive.

Sigur, se poate naște întrebarea dacă PD-L nu-și irosește forțele în alegerile locale, sărăcindu-și potențialul pentru alegerile parlamentare. Riscul există, dar el este atenuat de eventuala reușită la alegerile locale. Puterea nu se reduce la o majoritate parlamentară, ci se exercită mai curând în teritoriu. Apoi, deținând puterea în municipii și județe, PD-L va beneficia de o puternică susținere logistică la alegerile generale. În plus, democrat-liberalii au fost mai atenți și mai abili în a-și asigura „rezervorul de cadre", promovând oameni capabili să câștige repede în notorietate.

Rezumând, PD-L a înțeles această strategie a importanței cuceririi puterii locale mult mai bine decât celelalte partide și a trecut la folosirea ei ca armă electorală. PSD, PNL, celelalte partide reprezentate în Parlament ori aspirante la intrarea în Parlament nu par să fi conștientizat cât de importante sunt alegerile locale, cât contează puterea deținută în teritoriu. Numele lor „grele" nu par dispuse să se „exileze" în plan local, nici partidele nu se dovedesc capabile să le ceară și să le impună „sacrificiul".

Particularizând, PD-L se află bine pregătit pentru alegerile locale și la Arad. La Primăria Aradului, cel puțin deocamdată, democratul Gheorghe Falcă nu pare să aibe contracandidați puternici, nici din partea celorlalte partide, nici din partea zonei independenților - spun „deocamdată" pentru că circulă zvonuri potrivit cărora o nouă candidatură a actualului primar n-ar mai fi agreată de București, dar până zvonul nu devine știre, suntem obligați să rămânem la ceea ce știm. În cazul în care președintele Consiliului Județean se va alege prin vot uninominal, cum se spune, democratul Gheorghe Seculici va fi, de asemenea, un candidat foarte greu de învins. De ce? Fie și numai pentru că partidele arădene sunt sărace în personalități, în oameni recunoscuți și apreciați de electorat pentru competența și onorabilitatea lor, iar votul uninominal le-a prins cu garda jos.

ADEVĂRUL
Cotidian independent Arad

MARE Publicitate:
08.00-19.00
Tel: 280904

MICA Publicitate:
08.00-19.00
Tel:210775

Preluarea anunțurilor pentru
următoarea zi
se face până la ora 16.00

CEZAR AKKAYA - doreşte să devină chelner

BIANCA BIRIŞ - crede că ajunge medic veterinar

ROBERT DOROBANŢU - vrea să se facă pompier

ADELINA HANŢIG - doreşte să se facă frizeriţă

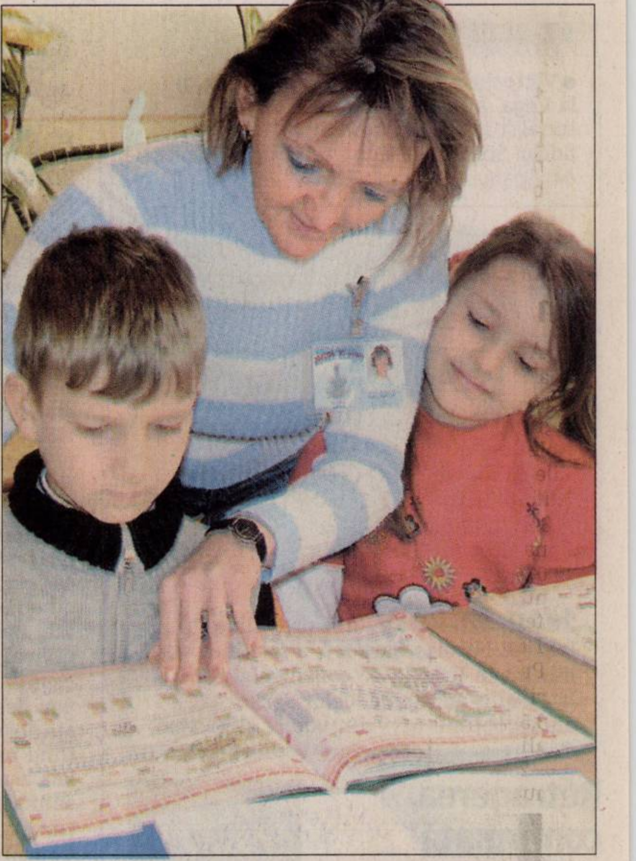
Elevi curioşi şi „frau Edith" (învăţătoarea Gal Edith-Gerlinde), bucuroasă să îi înveţe (Foto: Ştefan Matyaş)

EDWARD MARIŞ - vrea să devină electronist

OTILIA MIRONIUC - gândeşte să fie bucătăreasă

OLIMPIA NISIOI - vrea să ajungă doctoriţă

LARISA POPOVICI - crede că se face vânzătoare

Ce bine te simţi când ai învăţat lecţia... (Foto. Ştefan Matyaş)

Bobocii claselor de „maternă"

■ La Şc. Gen. „Aurel Vlaicu" funcţionează şi două clase I cu predare în limba maternă: germană şi maghiară

Arad (V.F.) - „Frau Edith" (învăţătoarea Gal Edith-Gerlinde, de la cl. I - germană) îşi deschide sufletul şi se destăinuie : „Am avut, la începutul anului şcolar, marea bucurie de a lua de mânuţe şi a conduce spre sala de clasă, un grup de copii, cum şi-ar dori orice cadru didactic. Nişte copii veseli, deschişi, prietenoşi şi, aşa cum au dovedit-o de atunci şi până astăzi, capabili şi dornici să înveţe.

Fiind o clasă cu predare în limba germană maternă, este bine cunoscut faptul că se munceşte mult şi se cere multă sârguinţă din partea lor. Acest lucru, însă, i-a ajutat şi îi motivează tocmai pentru a «da tot ce pot» în universul învăţăturii. Şi ne putem lăuda (lăsând modestia la o parte) că am organizat şi organizăm multe activităţi, sperăm plăcute, atât în şcoală, cât şi-n afara ei".

Institutoarea Biró Elisabeta, de la cl. I - maghiară, ne vorbeşte în numele copiilor: „Încă din septembrie am pornit cu învăţarea noastră în această expediţie ca să descoperim Cetatea Literelor şi Castelul numerelor. Le-am găsit pe amândouă dar sunt atât de mari încât va dura mulţi ani până le vom descoperi toate încăperile. Dar ne-am cunoscut mai bine toţi cei care suntem colegi în această excursie şi am devenit prieteni. Iar astfel este mai uşor să scriem şi să citim, să numărăm şi să calculăm, să vorbim în trei limbi (maghiară, română şi engleză), să desenăm şi să cântăm, să dansăm şi să ne jucăm împreună"

Peste ani, când vor privi înapoi spre anii copilăriei, credem că se vor bucura de ce au realizat şi mai ales de felul cum vedeau ei viaţa în primul an de şcoală.

ANTONIO ŞTEFĂNESCU - o să fie profesor de chimie

Institutoarea Elisabeta Biró este atentă la scrisul ordonat al elevilor (Foto: Ştefan Matyaş)

Clasa de maghiară, un grup mic dar vesel (Foto: Ştefan Matyaş)

Bartó Vanessa-Patricia - vrea să ajungă coafeză

Bedreag Ştefania-Ana - visează că va fi medic

Benedek Walter-Tiberiu - se va face taximetrist

Biró Endre - doreşte să devină muzician

Borbély Szilvia - va fi medic stomatolog

Godó Vivien-Petronela - se face manichiuristă

Hajdu Timea - vrea să fie manichiuristă

Hugyecz Henriett-Gyöngyi - doreşte să fie coafeză

Kurunczi Anabela- Maria - va fi medic veterinar

Mureşanu Anna - crede că o să fie coafeză

Nagy Robert-Karoly - vrea să fie pilot de formula 1

Strenger Erik-Gabriel - se vede pilot de formula 1

PE SCURT

- **Buget diminuat.** Guvernul a rectificat negativ bugetul Ministerului Agriculturii şi Dezvoltării Rurale. În şedinţa de săptămâna trecută executivul a decis să ia din bugetul MADR 450 milioane lei.

Colectări în creştere

Arad (A.P.) - Cantitatea de lapte de vacă colectată de la exploataţiile agricole şi centrele de colectare de către unităţile procesatoare a crescut în ianuarie 2008 cu 1,3%, comparativ cu luna decembrie a anului 2007 şi 2,1% faţă de luna ianuarie 2007, potrivit datelor Institutul Naţional de Statistică (INS).

Producţia de brânzeturi a crecut cu 159 tone (+3,5%), de la 4603 tone realizate în luna ianuarie 2007, la 4762 tone în ianuarie 2008.

(Foto: FAN)

(Foto: FAN)

Minus la sacrificări

Arad (A.P.) - Prima lună a anului nu a excelat în ceea ce priveşte sacrificările animaliere. În luna ianuarie s-au înregistrat scăderi atât în exploataţiile agricole individuale, cât şi în unităţile industriale specializate. Însă, în comparaţie cu aceeaşi lună a anului 2007, sacrificările au înregistrat creşteri la toate speciile.

ARAD ONLINE **aradon.ro**
Aici download INS

Termen prelungit

Bucureşti (MF) - Ministerul Agriculturii a prelungit termenul limită până la care Agenţia de Plăţi pentru Intervenţie în Agricultură (APIA) trebuie să finalizeze controlul culturilor de cereale pentru care fermierii au primit bonuri valorice, de la 1 martie, cât era stabilit iniţial, la 15 mai 2008.

„Modificarea termenului de control era necesară pentru că în cazurile în care fermierul nu a putut însămânţa grâu, orz sau alte culturi în perioada ianuarie-martie, să poată semăna grâu şi orzoaică de primăvară, astfel ca cei de la APIA să realizeze controlul culturii în plina răsărire", a explicat Viorel Matei, preşedintele Federaţiei Asociaţiilor din Agricultură.

Spirit the night with
Vali Willey

De sezon. O dată cu venirea primăverii încep şi lucrările de sezon. Văruirea pomilor este una dintre lucrările care vestesc venirea primăverii.

(Foto: M. Szego)

Proiecte pentru banii Uniunii

■ Fermierii pot depune până în august proiecte pentru finanţări europene nerambursabile.

Arad (A.P.) - Agenţia de Plăţi pentru Dezvoltare Rurală şi Pescuit (APDRP) primeşte începând cu această lună proiecte de investiţii pentru dezvoltarea agriculturii şi a mediului rural.

Astfel, cei care doresc să beneficieze de fonduri nerambursabile pot accesa trei măsuri de finanţare care se adresează agriculturii: Măsura 121 – „Modernizarea exploataţiilor agricole", Măsura 123 – „Creşterea valorii adăugate a produselor agricole şi silvice", Măsura 322 – „Renovarea şi dezvoltarea satelor".

Cum se finanţează măsurile?

Pentru Măsura 121 sunt alocaţi pentru acest an peste 57 de milioane de euro, fonduri care vor putea finanţa ferme vegetale şi de creştere a animalelor. Procentul de cofinanţare variază între 50 şi 75%, un beneficiar putând primi finanţare nerambursabilă, după caz, de până la 2 milioane de euro.

Tot până la 2 milioane de euro nerambursabili, pot primi şi beneficiarii proiectelor de investiţii în industria prelucrării cărnii, laptelui, cerealelor, legumelor şi fructelor sau vinului (Măsura 123). Procentul de cofinanţare este în general de 50% din valoarea totală eligibilă a proiectului, iar fondurile alocate pentru acest domeniu sunt de aproximativ 33 de milioane de euro.

Prin Măsura 322 se va finanţa infrastructura rurală (drumuri, canalizare, apă, gaze, curent electric, colectarea gunoiului), dar şi proiecte integrate, de anvergură, privind reabilitarea clădirilor de patrimoniu, centrului civic al comunei, înfiinţarea de servicii pentru populaţia rurală. Fondurile alocate acestei măsuri depăşesc 103 milioane de euro, procentul de finanţare ajungând la 100% pentru proiectele de utilitate publică negeneratoare de profit.

Administraţiile din zonele rurale pot accesa fonduri pentru infrastructură (Foto: M. Szego)

BENEFICIARII FONDURILOR

Beneficiarii acestei măsuri sunt în primul rând autorităţile locale, dar şi ONG-uri, instituţii de cult, chiar şi persoane fizice. Pentru toate cele trei măsuri se pot depune proiecte până în august, urmând ca în funcţie de fondurile disponibile să mai fie lansată încă o licitaţie de proiecte până la sfârşitul acestui an.

Sprijin bancar

Arad (A.P.) - Băncile vin în întâmpinarea fermierilor care derulează proiecte prin Programului Naţional de Dezvoltare Rurală.

Din luna mai, fermierii vor putea accesa credite speciale, garanţia reprezentând-o utilajele achiziţionate prin proiecte PNDR. Ei vor putea apela şi la Fondul de Garantare a Creditului Rural, care va fi capitalizat de Minister cu aproape o sută de milioane lei.

Fără arderi necontrolate

Arad (A.P.) - Agenţia pentru Protecţia Mediului Arad avertizează proprietarii de terenuri că incendierea în scopul igienizării de primăvară este interzisă, dacă nu se respectă condiţiile legale. „Miriştile, stuful, tufărişurile sau vegetaţia ierboasă nu pot fi arse fără acceptul autorităţii de mediu şi fără informarea, în prealabil, a serviciilor publice comunitare pentru situaţii de urgenţă. Mai mult, arderea miriştilor şi a resturilor vegetale este strict interzisă dacă nu se impune ca o măsură de carantină fitosanitară, pentru prevenirea răspândirii unor boli sau dăunători specifici", precizează ing. Dana Dănoiu, director executiv APM Arad.

În cazul în care prevederile legale nu sunt respectate de fermieri, aceştia riscă amenzi de la 3000 lei la 6000 lei - în cazul persoanelor fizice, iar pesoanele juridice de la 25000 lei la 50000 lei. În plus, APM Arad a subliniat că nu îşi va da acceptul pentru incendierea terenurilor în scopul eliberării acestora de resturile vegetale rezultate în urma recoltării.

ARAD ONLINE **www.aradon.ro**
Aici comunicatul APM

Posibile subvenţii

Bucureşti (MF) - Producătorii agricoli ar putea fi subvenţionaţi la achiziţia motorinei utilizate pentru cultivarea terenurilor prin reducerea accizei, a anunţat ministrul Varujan Vosganian *(foto)*. În urma discuţiilor purtate cu patronatele din agricultură, s-a mai stabilit că pentru menţinerea preţurilor la alimente la un nivel cât mai scăzut e necesar ca preţul îngrăşămintele chimice să rămână constant.

cadou surpriză la abonare

EURO - GSM partener Orange
cel mai tare din sistem
www.eurogsm.ro

Vino până la 31 Martie la magazinele Euro-GSM, ia-ţi unul dintre abonamentele din oferta Orange şi primeşti pe loc un cadou surpriză. Detalii în magazine.

ARAD ● B-dul Revoluţiei, nr. 31 şi nr. 95 ● Str. Meţianu, nr. 12

(H-268601)

RECLAMĂ

PE SCURT

- **Sancţiuni.** Agenţii de ordine publică au aplicat 25 sancţiuni contravenţionale, în valoare de 8100 lei, au aplanat 12 conflicte, au controlat un număr de 18 sisteme de pază şi au fost efectuate alte 12 controale.

Înjunghiată de soţ

Pâncota (C.M.) - Pe fondul consumului de alcool, Marin M., de 48 ani, din Pâncota, în urma unui conflict pe care l-a avut cu soţia sa, a înţepat-o pe aceasta cu cuţitul în abdomen. Victima a fost transportată la serviciul de gardă al dispensarului medical din localitate, i-au fost acordate îngrijirile medicale necesare, medicul de gardă constatând că rana este superficială şi nu necesită internarea. Partea vătămată urmează să se prezinte la S.M.L., pentru stabilirea numărului de zile de îngrijiri medicale.

Bătaie

Arad (C.M.) - Poliţiştii din municipiu îi cercetează pe Constantin A., de 23 ani, Claudiu A., de 21 ani, şi Octavian A., de 20 ani, toţi din Arad. În data de 9 martie 2008, în jurul orelor 03.50, în incinta unui bar de pe str. Dunării, aceştia l-au agresat pe Ionuţ A., de 25 ani, Alin R., de 21 ani, ambii din Arad, şi pe Pavel Ş., de 22 ani, din judeţul Bihor. Poliţiştii continuă cercetările, urmând ca în funcţie de numărul de zile de îngrijiri medicale să fie stabilită încadrarea juridică a faptei.

(Foto: FAN)

Prinşi la frontieră

Nădlac (C.M.) - Poliţiştii de frontieră arădeni au reţinut trei persoane din Republica Moldova, care la ieşirea din ţară au prezentat documente româneşti aparţinând altor persoane, sau fiind false. Astfel, în cursul zilei de 09.03., la P.T.F. Nădlac, pe sensul din ieşire din ţară, trei persoane de sex masculin au prezentat la controlul de frontieră cărţii de identitate româneşti. În urma verificărilor efectuate, cât şi a declaraţiilor persoanelor, a rezultat că acestea sunt din Republica Moldova. Bărbaţii declară că au obţinut documentele româneşti în Republica Moldova, de la diverse persoane ale căror date de identitate nu le cunosc, plătind sume cuprinse între 1000 şi 1800 de euro.

ARAD ONLINE **aradon.ro**
Aici comunicat IJPF

Pompierii n-au avut bătăi de cap, focul fiind stins de proprietari (Foto: Şt Matyaş)

Foc stins cu... diluant

Arad (C.M.) - Un echipaj de pompieri din cadrul ISU Arad a fost solicitat să intervină, ieri, pentru stingerea unui incendiu izbucnit într-un apartament din cartierul Confecţii. Până la sosirea echipajului, proprietarii au reuşit să stingă focul care cuprinsese uşa bucătăriei. Din relatările celor două persoane aflate în locuinţă, s-a stabilit că incendiul a izbucnit de la un aparat de cafea pe care, din greşeală, l-au umplut cu diluant dintr-o sticlă în care au crezut că se află apă. Aparatul, pus pe aragaz, a luat foc. Speriat, proprietarul l-a luat, l-a aruncat pe podea şi pentru a-l stinge a turnat peste el tot diluant, din sticla aflată la îndemână. Cei doi s-au ales cu arsuri de gradul I pe faţă, unul dintre ei necesitând internarea.

Gaură de 3500 de euro

Arad (C.M.) - Piliţiştii din Arad l-au depistat şi îl cercetază pe Sorin U., din municipiu. Din cercetările poliţiştilor s-a stabilit că, în data de 2 martie 2008, Sorin U., în timp ce se afla în vizită la Claudia T., profitând de neatenţia acesteia i- a sustras un card bancar. Ulterior, în perioada 2-6 martie 2008, bărbatul a folosit cardul sustras şi a extras, în repetate rânduri, diferite sume de bani. Valoarea totală a prejudiciului este de 3500 euro. Pe numele bărbatului, poliţiştii au întocmit un dosar de cercetare penală sub aspectul săvârşirii infracţiunii de furt.

Revoltaţi la vama Nagylak

Şoferii de TIR spun că s-au săturat să fie în permanenţă şicanaţi de vameşii maghiari.

Lucian Şerban
lucian.serban@informmedia.ro

Nagylak - Zeci de şoferi de TIR-uri înmatriculate în România au fost opriţi şi amendaţi, duminică noaptea, la Nagylak, de vameşii maghiari. Nemulţumiţi de faptul că au fost sancţionaţi din motive pe care nu le înţeleg, iar amenzile au fost foarte mari, cuantumul acestora fiind cuprins între 400 şi 3.600 de Euro, şoferii sunt revoltaţi. Cu atât mai mult cu cât, până la plata amenzii, legislaţia din Ungaria prevede că maşina trebuie sechestrată.

De o săptămână stau aici şi mănânc ce pot

Ion Ranete

Sunt persoane care aşteaptă de o săptămână în vama maghiară, pentru a primi bani de la patron să poată plăti amenda. „Pentru că am fost în concediu medical, nu am putut să prezint la control 11 diagrame şi am depăşit cu jumătate de oră timpul de mers, din cauza unui accident pe Valea Oltului, am primit o amendă de 1.600 de Euro, iar pentru că tahograful nu era pe poziţia «ciocănele», altă amendă. În total trebuie să plătesc 3.600 de Euro. Stau aici de o săptămână, de lunea trecută. Dorm în cabină şi mănânc şi eu ce pot", povesteşte Ion Ranete, şofer de TIR.

Şoferii români se consideră persecutaţi pe nedrept (Foto: Lucian Şerban)

Opacitate totală

Oamenii se mai plâng de faptul că nu li se spune din ce motive sunt amendaţi, iar autorităţile maghiare refuză să le pună la dispoziţie actele în baza cărora au fost aplicate sancţiunile. Astfel, nu ştiu ce să facă pentru a fi în regulă. Şoferii povestesc că unii sunt amendaţi pentru că tahograful autotrenului staţionat e pe poziţia „pat", alţii pentru că e pe poziţia „ciocănele" şi astfel trebuie să scoată din buzunare câte 1.600 de euro.

„Dacă îi întrebăm de ce ne amendează, ni se spune să tăcem, dacă nu vrem să mai plătim încă o amendă. Am stat toată noaptea în vamă şi am văzut cum se urcă în cabinele şoferilor turci, închid uşa, discută ce discută şi le dau drumul să plece mai departe. Numai pe români îi amendează", spune Ştefan Cosma. Gheorghe Hiloagă susţine, la rândul său, că a fost sancţionat pentru că, luându-i locul unui coleg, nu a avut cum să prezinte la control diagramele celui care conducea de obicei maşina. „Îşi bat efectiv joc de noi. Stau aici de trei zile, pentru că nu pot pleca fără maşină, dar aşa nu se mai poate", spune Hiloagă.

Falimentaţi de amenzi

Angajaţii firmelor de transport mai povestesc că au văzut cum un şofer a fost lovit cu piciorul de un vameş ungur, după ce a protestat faţă de modul în care i s-a aplicat o amendă. Asta, după ce în prealabil lucrătorul vamal a modificat poziţia tahografului pentru a-l putea sancţiona pe român. Ei spun că astfel de controale, „abuzive şi barbare", sunt la ordinea zilei la Nagylak.

În ceea ce-i priveşte pe patroni, cei care de obicei trebuie să plătească amenzile, se plâng că, dacă ungurii continuă în acelaşi fel, vor ajunge în pragul falimentului. „Şoferul meu a primit două amenzi consecutive în aceeaşi zi. Nu se poate aşa ceva. Nu am o firmă mare, aşa că a trebuit să merg pe la cunoscuţi, să fac rost de bani pentru a plăti. La amenzi de 3.600 de Euro, riscăm să dăm faliment", spune Marian Pătruţ, patronul unei societăţi din Giurgiu.

ARAD ONLINE **www.aradon.ro**
Aici mai multe foto şi video

OPRIŢI LA VAMĂ

Mai multe echipe de televiziune din România, care au dorit să intre în parcarea vămii Nagylak, unde sunt ţinute maşinile sechestrate, au fost oprite câteva ore la intrare în Ungaria. Reporterilor li s-au cerut mai multe aprobări, fără de care nu au primit acceptul să intre în legătură cu şoferii revoltaţi.

Casă prăbuşită

Arad (A.B.) - O familie din Arad s-a trezit fără casă, după ce o echipă de muncitori a executat lucrări la subsolul clădirii, fără a avea, se pare, autorizaţie. Imediat după prăbuşire, muncitorii au dispărut. La faţa locului au apărut reprezentanţii Poliţiei, Primăriei şi Inspecţiei în Construcţii. S-a luat imediat legătura cu experţii, pentru a vedea ce măsuri trebuie luate pentru punerea în siguranţă a porţiunii care a mai rămas din imobil, monument istoric, situat în zona veche a Aradului. Proprietara casei susţine că a cumpărat-o în urmă cu doi ani, cu 140 de milioane, dar că nu a cumpărat şi subsolul, care a intrat în posesia unei firme.

Trafic infernal la vamă

La ieşirea din ţară, TIR-urile formează cozi kilometrice, îngreunând traficul.

Nădlac (L.Ş.) - TIR-urile formează cozi de aprope trei kilometri la intrare şi la ieşire din Nădlac. Pentru a putea circula duminica prin Ungaria, transportatorii trebuie să plătească taxe enorme, astfel încât preferă să aştepte până luni pentru a trece graniţa. De duminică noaptea, până ieri, la ora 15.00, prin vamă au trecut nu mai puţin de 980 de autotrenuri.

Cozile îi exasperează, atât pe şoferi, cât şi pe poliţiştii comunitari de la Nădlac, care trebuie să supravegheze ca maşinile să nu staţioneze în oraş. „Nu ştiu ce se întâmplă. Sunt disperat că mi se dă programul peste cap", susţine Marius Cosma, un şofer care aştepta la rând. „Nicăieri în Europa nu se întâmplă aşa ceva", afirmă şi Eugen Oieş, un alt şofer nemulţumit.

Personal blocat

La rândul său, Ioan Márginean, şeful Serviciului de Poliţie Comunitară Nădlac, susţine că întreg personalul său este blocat la supravegherea cozilor. Pentru a fluidiza circulaţia, responsabilii Poliţiei de Frontieră au suplimentat personalul, dar şi numărul de benzi deschise. „În ultimele două săptămâni, am observat că foarte mulţi bulgari şi turci care treceau prin Serbia vin pe la noi, înregistrându-se o creştere a numărului de autotrenuri", a declarat Ioan Handra, şeful Inspectoratului Judeţean al Poliţiei de Frontieră Arad.

ARAD ONLINE **www.aradon.ro**
Aici mai multe foto şi video

Captură de ţigări

Turnu (C.M.) - Poliţiştii de frontieră arădeni au reţinut, la Turnu, 190 pachete de ţigări. În Punctul de Trecere a Frontierei Turnu s-a prezentat la ieşirea din ţară un cetăţean sârb, conducând un autoutilitara marca „Mercedes".

După efectuarea formalităţilor de frontieră legate de controlul documentelor de călătorie, poliţiştii i-au solicitat şoferului să prezinte la control compartimentul de marfă. Cu această ocazie s-au descoperit în spatele banchetei cantitatea de 160 pachete de ţigări, de diferite mărci. Valoarea de piaţă a acestor produse este de 1.000 RON.

Cercetat

Bârsa (C.M.) - Poliţiştii din Bârsa l-au depistat pe Răzvan S., de 23 ani, din Brad, conducând un Ford Focus, fără a poseda permis şi fiind sub influenţa alcoolului. Maşina avea plăcuţele cu număr fals. Poliţiştii i-au întocmit tânărului un dosar penal.

Gavril Popescu (Foto: Şt. Matyaş)

Fără maşini pe faleză

Arad (A.B.) - Prefectul judeţului Arad nu mai vrea maşini pe faleza Mureşului. Reprezentantul Guvernului în teritoriu a decis să ia poziţie faţă de situaţia de pe malul Mureşului după ce a primit numeroase sesizări şi semnale de la cetăţeni. Potrivit Prefecturii, „instituţia atrage atenţia conducătorilor auto care preferă să se «deplaseze» cu autoturismele pe faleza Mureşului că încalcă, cu bună ştiinţă, regulile de circulaţie. Faleza Mureşului a fost, este şi va rămâne prin tradiţie un loc de promenadă pentru toţi arădenii dornici să facă o plimbare în aer liber". Pentru a preîntâmpina actele de indisciplină de aici, Gavril Popescu a convocat la discuţii reprezentanţii Poliţiei, „pentru luarea tuturor măsurilor ce se impun în astfel de cazuri".

JURNAL ARĂDEAN
ADEVĂRUL Cotidian independent Arad
SPORT
Mai multe informaţii: www.aradon.ro - sport

PE SCURT

- **Tricouri şi diplome.** Elevii care vor vor participa, astăzi, la Crosul Mărţişorului, vor intra în posesia de tricouri şi diplome pregătite de către organizatorii manifestării.

Crosul Mărţişorului

Arad (A.H.) - Astăzi, pe ştrandul Neptun este prevăzut a se desfăşura Crosul Mărţişorului. Întrecerea este rezervată elevilor arădeni din ciclul gimnazial şi liceal. Startul competiţiei se dă la ora 12, organizatori fiind D.S.J., I.Ş.J. şi Asociaţia Judeţeană de Atletism.

Ghinion

Quatar (A.H.) - Pilotul arădean Robert Mureşan, acum la Grizzly Gas Kiefer, a abandonat în Quatar, în prima cursă a Campionatului Mondial de motociclism viteză, organizată la lumina reflectoarelor, din cauza unei defecţiuni tehnice. Următoarea lui cursă de circuit este programată în Spania.

Robert Mureşan (Foto FAN)

Fotbaliştii C.S. Atletico (Foto: FAN)

Locurile 3 şi 4

Ungheni (A.H.) - Echipele Atletico 1999, antrenate de prof. Arpad Cserneczky, au ocupat locurile 3 şi 4 la turneul de fotbal în sală Cupa „Darina". Loturile folosite: Nicoară, Diaconu, Tomoioagă, Roşu, Adam, Lung, Schipor, Ciobanu (Atletico 1), Dagău, Bodri L., Bodri T., Matyas, Monac, Petcuţ, Toth, Oniţa (Atletico 2). În finala mică, Atletico 1 a dispus de Atletico 2, cu scorul de 2-0.

Egalare în prelungiri

Lipova (D.O.) Două minute le-au lipsit lipovanilor pentru a înfrânge liderul. În min 91, Neamţ profită de o minge respinsă şi înscrie din apropiere: 1-1, scor final. Terenul mocirlos şi ploaia au egalizat valorile. Ocaziile n-au lipsit la poarta gazdă, însă Gligor, Creţu, Popa, Neamţ sau Mutică au greşit ţinta. În min 39 Ţiţirig îi fură mingea lui Jurcă şi marchează pe lângă Merşca. N-a lipsit mult ca Negociu să facă 2-0 (faultat de Toma cu preţul unei eliminări).

Şoimii: Dina - Aruxandei, Barna, Catrinoiu, Dolomeţ, Stoica, Roşu, Braiţ, Durlă, Ţiţirig, Bimbo. Au mai jucat: Trif, Dragoş, Negociu, Costea.

Sebiş: Merşca - Toma, Jurcă, Zaha, Ciba, Neamţ, Porumboiu, Mutică, Popa, Gligor, Creţu. A mai jucat: Ivancea. Au arbitrat bine Fl. Dumitru, N. Iacob şi E. Cristea.

Victorie! Aseară, la sala Polivalentă din Arad, a avut loc meciul de baschet din cadrul primei ligi feminine, dintre BC ICIM şi Rapid Bucureşti. Elevele antrenate de Adrian Budurean au câştigat cu scorul de 82-42. Cea mai bună marcatoare a fost Zoric, 19 puncte. (Foto: Călin Andra)

„Doamna" caută deblocarea

Ultimele rezultate ale echipei UTA au adus-o într-o situaţie de neinvidiat.

Arad (A.H.) - Nu ne închipuiam că, după reluarea Ligii 1, UTA va aduna un singur punct în cele trei etape scurse. Situaţia este delicată. Fie că recunoaştem, fie că nu, arădenii au ajuns, din păcate, o candidată „solidă" la retrogradare. Jocul, dar mai ales înfrângerile suferite în ambele meciuri de acasă (cu Gloria Bistriţa şi Oţelul Galaţi) tind să ne arunce în braţele disperării. În consecinţă, destui suporteri îl contestă tot mai vehement pe antrenorul Marin Barbu. Aşa se întâmplă, de altfel, mai mereu în asemenea împrejurări, atunci când o grupare intră în criză de rezultate.

> „ *Oţelul era echipă de bătut*
>
> ADRIAN ALEXANDRESCU "

„Alb-roşiii" n-au putut străpunge defensiva gălăţeană. Iar norocul... le-a întors spatele (Foto: Călin Andra)

Barbu rămâne

Iniţial, conducerea a avut tendinţa de a da curs primului impuls, gândindu-se la înlocuirea „principalului". Apoi, după o analiză la rece, indiciile duc -în proporţie de 99 la sută- către păstrarea acestuia. „Am vorbit cu dl. Bara şi nu se pune problema unei schimbări. Ne vom întâlni miercuri, în Bucureşti, unde voi fi prezent la Federaţie. Vom discuta şi vom vedea dacă lucrurile sunt diferite sau ba" - ne-a declarat managerul general Adrian Alexandrescu. „Mergem mai departe, n-avem de ales. Ne-a afectat insuccesul cu gălăţenii, în condiţiile în care am jucat cu o formaţie decimată" - a adăugat Alexandrescu, referindu-se la disputa de sâmbătă.

1, X, 2

Urmează Poli - UTA, derby-ul Vestului. Este verificat faptul că derby-urile nu ţin cont de clasament, nici de logică. Sunt decise, adesea, de detalii, au deznodământ imprevizibil. Poate tocmai de aceea, „Bătrâna Doamnă" nu trebuie să cadă într-un pesimism fără ieşire, ci să încerce recuperarea a trei din cele şase puncte pierdute pe propria arenă.

Adrian Abrudean (Foto: L. S.)

Vor cât mai multe puncte

Arad (L.S.) - Liga a III-a programează, astăzi, de la ora 15.30 o etapă intermnediară, a XX-a, în seria a V-a echipele arădene având partide dificile.

În judeţul nostru se joacă două meciuri: ACU - Timişul Albina şi CS Ineu - Fortuna Covaci. Dacă studenţii pornesc mari favoriţi, trupa pregătită de Adrian Abrudean are un joc dificil, în faţa unei formaţii care se mai gândeşte, încă, la promovare.

Gloria se deplasează la UM Timişoara şi Mihai Petcuţ speră să revină acasă cu cele trei puncte puse în joc. Cu şanse scăzute de salvare de la retrogradare, Victoria Nădlac evoluează pe terenul celor de la CSM Sebeş. Un meci aproape imposibil pentru elevii lui Dan Cuedan, mai ales că formaţia gazdă nu concepe să rateze promovarea.

În judeţ

Arad (A.H.) - Etapa 18. Rezultate înregistrate în campionatul judeţean de fotbal:

Judeţ 1

Seria A: Atletico - Pro Nădlac 2-6, Romvest - Inter amânat, Sp. German - Felnac 4-4, Aluniş - Munar 3-0, Turnu - Tisa Nouă 3-1, Zădăreni - Zimandu Nou 2-2, Mândruloc - Săvârşin 9-4, Lunca Teuz a stat. Clasamentul: 1. Sp. German 35 p., 2. Tisa Nouă 33 p., 3. Zimandu Nou 31 p., 4. Inter Arad 30 p., 5. Turnu 30 p., 6. Zădăreni 26 p., 7. Lunca Teuz 25 p., 8. Aluniş 25 p., 9. Mândruloc 24 p., 10. Săvârşin 22 p., 11. Romvest 20 p., 12. Felnac 16 p., 13. Atletico 15 p., 14. Munar 14 p., 15. Pro Nădlac 12 p.

Judeţ 1. Seria B: Romtelecom - Şimand 1-3, Seleuş - Beliu 10-0, Vârfurile - Dezna 5-0, Şicula - Şepreuş 3-2, Sebiş - Sintea Mare 4-1, Târnova - Ţipari 2-0, Tauţ - Berechiu 4-1, Satu Nou - Şiria 2-2. Clasamentul: 1. Tauţ 51 p., 2. Târnova 46 p., 3. Şiria 38 p., 4. Vârfurile 32 p., 5. Seleuş 29 p., 6. Şimand 26 p., 7. Şicula 25 p., 8. Sebiş 23 p., 9. Dezna 23 p., 10. Şepreuş 22 p., 11. Sintea Mare 20 p., 12. Berechiu 17 p., 13. Satu Nou 17 p., 14. Beliu 16 p., 15. Ţipari 14 p., 16. Romtelecom 13 p.

convorbiri ziua, minute noaptea

Ia-ţi un abonament de 3 euro (3,57 euro cu TVA inclus) până la 6 aprilie pentru 2 ani, activează-ţi opţiunea 180 de minute în reţea după ora 18:00, în weekend şi oricând cu 3 numere favorite şi primeşti cu 6,54 euro/lună (TVA inclus):

- 50 de convorbiri de o oră ziua, cu până la 3000 de minute în reţea, lunar, 6 luni
- 500 de minute în reţea seara şi în weekend, lunar, 6 luni
- convorbiri cu 3 numere favorite în reţea oricând, nelimitat, 6 luni

plus

500 + 500 de minute naţionale, valabile câte 1 an

Sony Ericsson K200i
1 EUR (TVA inclus)

Motorola W230
5 EUR (TVA inclus)

Nokia 2630
22 EUR (TVA inclus)

LG Shine
89 EUR (TVA inclus)

www.orange.ro

oferta este valabilă pentru abonamentul de 3 euro pe 2 ani în Bucureşti şi în judeţul Ilfov, Arad, Argeş, Bacău, Bihor, Braşov, Brăila, Buzău, Caraş-Severin, Călăraşi, Constanţa, Dâmboviţa, Dolj, Galaţi, Giurgiu, Gorj, Hunedoara, Ialomiţa, Iaşi, Mehedinţi, Neamţ, Olt, Prahova, Suceava, Teleorman, Timiş, Vaslui, Vâlcea şi Vrancea

orange

(H-157819)

RECLAMĂ

PE SCURT

- **Demisie.** Antrenorul spaniol Jose Antonio Camacho a demisionat, duminică seară, de la conducerea tehnică a formației Benfica Lisabona, la care evoluează și românul Laszlo Sepsi, invocând o lipsă de motivare la jucătorii săi, după o a șaptea remiză pe teren propriu în acest sezon.

Victorie

Sankt Petersburg (MF) - Sportiva Ana Maria Brânză a câștigat etapa de Cupă Mondială la spadă de la Sankt-Petersburg, desfășurată la sfârșitul săptămânii trecute, după ce a învins-o în finală pe franțuzoaica Maureen Nisima, scor 15-14.

În coborâre

București (MF) - Jucătorii de tenis Victor Hănescu (locul 71) și Andrei Pavel (locul 96), singurii români aflați în primele 100 de locuri în ierarhia ATP Entry, au coborât în acest top, primul situându-se cu trei poziții, iar al doilea cu patru poziții mai jos față de săptămâna trecută.

Victor Hănescu (Foto: EPA)

David Beckham (Foto: EPA)

Regres

Hong Kong (MF) - Mijlocașul echipei Los Angeles Galaxy, David Beckham, nu mai are succesul de altădată în Asia, acest lucru fiind demonstrat de faptul că la un turneu al echipei americane, încheiat duminică, tribunele au fost în mare parte goale.

Doar 11.000 de persoane au plătit bilete pentru a asista la un meci disputat la Hong Kong de Los Angeles Galaxy, situația fiind similară la o partidă jucată de echipa lui Beckham la Shanghai.

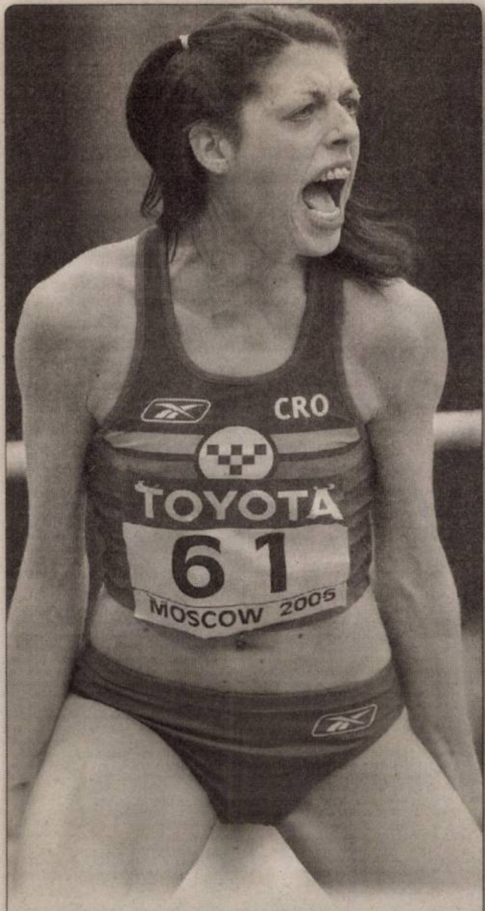

Campioană mondială. Sportiva croată Blanka Vlasici a câștigat, duminică, primul titlu mondial în sală, după ce s-a impus în proba de săritura în înălțime din cadrul Campionatelor Mondiale de la Valencia. (Foto: EPA)

E gata să revină la Dinamo

■ Mircea Lucescu a confirmat că nu este exclus să ajungă antrenorul „câinilor roșii".

Donețk (MF) - Antrenorul formației Șahtior Donețk, Mircea Lucescu, a declarat, luni, că nu este exclus să se întoarcă la Dinamo, deși intenționează să-și ducă la capăt mandatul la gruparea ucraineană, cu care are contract până la finalul sezonului 2008/2009.

Lucescu a comentat astfel afirmațiile președintelui executiv al FC Dinamo, Cristi Borcea, care a declarat că tehnicianul de la Șahtior are mai multe șanse de a reveni la Dinamo decât fiul său Răzvan, care a refuzat anul trecut oferta de a antrena formația din Șoseaua Ștefan cel Mare. „Dacă vine Mircea Lucescu poate să fie pe bancă și Mourinho, și Rijkaard, toți la un loc. Pleacă toți și vine Mircea Lucescu. Cele mai mari șanse la Mircea Lucescu sunt. Dacă ar fi între Răzvan Lucescu și Mircea Lucescu, șanse mai mari am la Mircea Lucescu decât la Răzvan Lucescu", a spus Borcea.

„Am aflat declarația lui și mi-a făcut plăcere. Înseamnă că prezența mea acolo se simte încă prin ceea ce am făcut eu acolo în trecut. E normal ca unul ca el să se gândească la posibilitatea unei întoarceri. Eu vreu să spun un singur lucru, nimic nu este exclus în viață, inclusiv posibilitatea de a reveni la Dinamo. E posibil și asta", a declarat Lucescu.

Mircea Lucescu spune că poate pleca de la Șahtior doar în cazul unei înțelegeri cu patronul clubului, Rinat Ahmetov. „Eu deocamdată sunt antrenorul lui Șahtior și încerc să îmi duc până la capăt mandatul. Eu mai am încă un an de contract, adică și sezonul viitor sunt sub contract cu Șahtior. În contractul meu scrie foarte clar că eu nu pot să-mi dau demisia decât în urma unei înțelegeri cu patronul. Dacă lucrurile nu merg, cu siguranță ne dăm mâna și ne vedem de treburile noastre. Vom vedea ce se va întâmpla. Orice contract se poate încheia în orice moment, depinde numai de rezultate. Ideea e că nu pot spune acum ce voi face", a mai spus Lucescu.

Mircea Lucescu e gata să revină la prima sa dragoste, Dinamo (Foto: EPA)

Rednic nu pleacă de la Rapid

■ Tehnicianul s-a gândit să renunțe la banca tehnică a giuleștenilor, dar nu cedează.

București (MF) - Antrenorul Mircea Rednic a declarat că au fost momente în care s-a gândit la posibilitatea de a pleca de la Rapid, însă a precizat că nu va ceda presiunilor suporterilor, care i-au cerut demisia la meciul cu Poli Știința Timișoara, pierdut, duminică, pe teren propriu, scor 0-1.

„Nu-mi este ușor să rezist, dar nu cedez. Au fost momente în care m-am gândit să plec pentru că nu vreau ca jucătorii să sufere. Dar nu mi se pare corect, indiferent ce ai cu antrenorul ești obligat să susții echipa, iar suporterii nu au făcut-o. Mai erau 20 de minute și publicul a început să se lege de mine și nu e normal. Suporterii pot să facă asta după ce se termină meciul. Datoria lor era să-și susțină jucătorii până la capăt. Chiar m-am uitat la ceas, mai erau 20 de minute și au început să strige demisia. Eu am venit aici să fac treabă. Dar sunt unii care de-abia așteaptă să nu fie un rezultat bun ca să se ia de mine. Dar cât am șanse să-mi îndeplinesc obiectivul nu voi pleca. Am încredere în jucători și sunt sigur că următoarele două jocuri le vom câștiga", a spus Rednic.

Tehnicianul rapidist consideră că înfrângerea din meciul cu Poli Știința este nedreaptă. „Îmi pare rău pentru ei, meritau mai mult. S-au pierdut trei puncte nemeritate acasă. Jucătorilor nu am ce să le reproșez. Chiar au jucat. Azi am avut și ghinion. N-am putut să marcăm nici din trei metri. Rezultatul mă nemulțumește pentru că a fost cel mai bun joc din acest an al echipei", a punctat Rednic.

Mircea Rednic rămâne alături de george Copos (Foto: EPA)

Șanse minime

Gyor (MF) - Lada Togliatti a învins, în deplasare, cu scorul de 34-33, pe ETO Gyor, în etapa a V-a a grupei 1 principale a Ligii Campionilor, rezultat care a diminuat foarte mult șansele campioanei României, Oltchim Râmnicu Vâlcea, de a se califica în semifinalele competiției.

În ultima etapă a grupei, Oltchim Râmnicu Vâlcea va întâlni, pe teren propriu, pe ETO Gyor, iar Lada Togliatti va primi vizita formației 1. FC Nurnberg, ambele meciuri urmând să se dispute la 15 martie. Pentru a fi sigură de calificare, Oltchim trebuie să câștige cu Gyor, iar Lada trebuie să piardă pe Nurnberg.

Rămâne

Barcelona (MF) - Jucătorul echipei FC Barcelona, Ronaldinho, a declarat că nu ar accepta o ofertă de la Internazionale Milano, AC Milan sau Chelsea, subliniind că vrea să rămână la catalani.

Merge la Chelsea?

Londra (MF) - Tehnicianul echipei Getafe, danezul Michael Laudrup, ar putea prelua din vară formația Chelsea Londra, scrie luni presa engleză, care subliniază că Avram Grant ar putea pleca mai ales pentru că a pierdut finala Cupei Ligii cu Tottenham.

Presa engleză scrie că Laudrup are un atu în faptul că șeful departamentului de scouting de la Chelsea este tot un danez, Frank Arnesen, prieten cu antrenorul de la Getafe.

Laudrup antrenează în prezent formația Getafe, la care evoluează și Cosmin Contra.

Michael Laudrup (Foto: EPA)

FOTBAL INTERNAțIONAL - CAMPIONATE EUROPENE

Italia - et. 27

Internazionale Milano - Reggina 2-0, US Palermo - Udinese 1-1, Siena - Fiorentina 1-0, Empoli - AC Milan 1-3, Parma - Sampdoria 1-2, Catania - Cagliari 2-1, Lazio Roma - Livorno 2-0, SSC Napoli - AS Roma 0-2, AC Torino - Atalanta 1-0, Genoa - Juventus 0-2.

Clasamentul:

1. Internazionale Milano 64 p.; 2. AS Roma 58; 3. Juventus Torino 51; 4. Fiorentina 47; 5. AC Milan 46; 6. Udinese 40; 7. Sampdoria 39; 8. US Palermo 36; 9. Genoa 35; 10. Atalanta 34; 11. Lazio 33; 12. SSC Napoli 33; 13. AC Torino 31; 14. Siena 31; 15. Catania 27; 16. Livorno 26; 17. Parma 25; 18. Empoli 25; 19. Regina 22; 20. Cagliari 21.

Germania - et. 23

Borussia Dortmund - Hertha Berlin 1-1, VFB Stuttgart - Bremen 6-3, Bayern Munchen - Karlsruher 2-0, Bielefeld - Schalke 0-2, Frankfurt - Bochum 1-1, Wolfsburg - Cottbus 3-0, Duisburg - Hansa Rostock 1-1, Nurnberg - Hamburg 0-0, Leverkusen - Hannover 2-0.

Clasamentul

1. Bayern Munchen 50 p.; 2. Bremen 43; 3. Hamburg 42; 4. Leverkusen 41; 5. Schalke 48; 6. Karlsruher 36; 7. Stuttgart 34; 8. Wolfsburg 33; 9. Frankfurt 33; 10. Hannover 32; 11. Hertha Berlin 31; 12. Bochum 30; 13. Dortmund 29; 14. Hansa Rostock 23; 15. Bielefeld 19; 16. Nurnberg 18; 17. Duisburg 18; Energie Cottbus 17.

Franța - et. 28

Rennes - PSG 2-0, Auxerre - RC Lens 0-0, Strasbourg - FC Metz 2-3, Nice - Le Mans 0-0, Caen - Lorient 0-0, Nancy - AS Monaco 2-0, Olympique Lyon - Bordeaux 4-2, Olympique Marseille - St. Etienne 2-0, Toulouse - Sochaux 1-2, Valenciennes - Lille 0-0.

Clasamentul

1. Olympique Lyon 58 p.; 2. Bordeaux 52; 3. Nancy 48; 4. Marseille 45; 5. Le Mans 41; 6. Nice 40; 7. Lorient 38; 8. Valenciennes 37; 9. Monaco 37; 10. Rennes 37; 11. St. Etienne 36; 12. Caen 36; 13. Auxerre 36; 14. Strasbourg 35; 15. Lille 33; 16. RC Lens 33; 17. Paris St. Germain 31; 18. Sochaux 31; 19. Toulouse 29; 20. Metz 18.

Spania - et. 27

Barcelona - Villarreal 1-2, Valencia - Deportivo La Coruna 2-2, Murcia - Getafe 0-3, Zaragoza - Atletico Madrid 2-1, Santander - Betis 3-0, Bilbao - Valladolid 2-0, Mallorca - Huelva 7-1, Osasuna - Almeria 2-1, Sevilla - Levante 2-1, Real Madrid - Espanyol 2-1.

Clasamentul

1. Real Madrid 62 p.; 2. Barcelona 54; 3. Villarreal 50; 4. Atletico Madrid 44; 5. Santander 44; 6. Sevilla 42; 7. Espanyol 42; 8. Almeria 37; 9. Getafe 36; 10. Valencia 36; 11. Mallorca 34; 12. Bilbao 33; 13. Osasuna 33; 14. Zaragoza 32; 15. Betis Sevilla 32; 16. Deportivo 31; 17. Valladolid 31. 18. Huelva 29; 19. R. Murcia 23; 20. Levante 19.

PE SCURT

- **Analiza sângelui.** Se face anual și parametrii măsurați oferă informații despre starea generală a organismului, funcționarea ficatului, rinichilor, nivelul grăsimilor din sânge, prezența unor infecții în organism, putând fi depistate astfel diferite boli.

Viață lungă

Arad (G.G.) - Pentru a trăi cât mai mult și într-un mod frumos, specialiștii ne dau următoarele sfaturi: să fim optimiști; să avem un program bine stabilit de somn; să fim activi și să facem mai multă mișcare; să zâmbim cât mai des, chiar dacă uneori avem necazuri sau suntem preocupați de anumite probleme; să mâncăm sănătos. E bine să ocolim produsele de tip fast-food, deoarece acestea ne afectează ficatul și ne îngrașă.

Multă mișcare ajută la prelungirea vieții (Foto: FAN)

Cautã-ți inima

Arad (G.G.) - Controlul cardiologic este recomandat la doi ani pentru cei cu antecedente personale sau familiale, care fumează mult, au o viață agitată sau lucrează în condiții de stres.

(Foto: FAN)

Psoriazis

Arad (G.G.) - Este o boală ce afectează 1-2% din populație. Nu are o cauză certă și apare în general după vârsta de 30 de ani. Se manifestă prin apariția pe piele a unor plăgi roșii, bine delimitate, acoperite cu scuame groase, lamelare, albsidefii. Zonele cu predilecție sunt scalpul și regiunile de extensie.

Se suspectează următorii factori favorizanți externi: traumatismele, medicamentele, infecțiile (ex. după faringită streptococică), sau interni: factori endocrini, psihici, consumul exagerat de alcool, fumatul. Evoluția sa este cronică, cu remisiuni și exacerbări. Uneori, boala poate cuprinde toată suprafața corpului, fiind denumită psoriazis eritrodermic. Aceasta este o urgență medicală. Tratamentul este local și general.

Aciditate. Printre numeroasele beneficii pe care le are broccoli asupra organismului se numără și cel de reglare a sucurilor gastrice. De aceea, această legumă este recomandată persoanelor care suferă de aciditate gastrică.

(Foto:FAN)

Medicul vă răspunde!

● **A.R., 61 ani, Arad.** Hemoroizii se manifestă prin dureri, arsuri (senzație de „foc") la nivelele anusului, care cresc în intensitate după scaun. Această afecțiune este extrem de frecventă și este favorizată de constipația cronică, folosirea de laxative iritante, lipsa de mișcare, folosirea în exces de condimente iuți, alcool, cafea și de statul prelungit pe șezut. În cazul în care apar sângerări și/sau dureri foarte intense, se impune, neapărat, o consultație la medic.

Dacă nu prezentați sângerări și durerile sunt suportabile, atunci faceți băi de șezut, călduțe, cu următorul amestec de plante: coada-șoricelului, gălbenele, salcie (coajă) și scoarță de stejar. După baia de șezut aplicați unul dintre medicamentele antihemoroidale locale: unguent de gălbenele cu propolis, Hemorzon (unguent, supozitor), Proctolo 6 (cremă, supozitor), Procto-glyvenol (cremă, unguent), Carpicon (unguent, supozitor), Proposept (supozitor) etc.

Beți ceai antihemoroidal (2 căni/zi). Faceți multă mișcare (mers pe jos, alergat etc.), evitați condimentele iuți, excesul de alcool și cafea. Dacă și după aceste măsuri simptomele persistă, se impune un consult medical.

dr. Filimon Maria
medic de familie

Depresia, aproape o epidemie

Aproximativ o treime dintre pacienții Secției psihiatrie sunt diagnosticați cu depresie.

Arad (D.D.) - Tristețe nemotivată, autoculpabilizare, stimă de sine scăzută, apatie, indiferență, insomnii, senzație de sufocare, pierdere în greutate, dureri abdominale... Cunoașteți pe cineva cu aceste simptome? Este foarte posibil ca acea persoană să sufere de depresie.

> *Stările depresive nu trebuie privite ca fiind definitive. Ele pot fi depășite*
>
> TIBERIU DUGHI

„În asemenea cazuri, este bine să se consulte imediat un specialist, iar pacientul să aibă încredere în schema terapeutică propusă de acesta. De asemenea, este foarte important ca familia să susțină persoana care trece prin astfel de stări, pentru că ele pot fi depășite. Asemenea stări nu trebuie privite ca fiind definitive" - subliniază Tiberiu Dughi, psiholog specialist.

De ce?

Medicii psihiatri consideră că depresia este determinată, în primul rând, de cauze biologice și, într-o măsură mai redusă, de cele sociale. Vulnerabilitatea biologică (mai ales a celor care au asemenea cazuri în familie), curele de slăbire care duc la transformări chimice în organism și la o cantitate insuficientă de serotonină, antidepresivele și chiar și anumite anticoncepționale pot determina stări depresive. Depresia apare în multe cazuri la menopauză sau la andropauză, dar poate fi întâlnită și după naștere.

Dincolo de factorii biologici, trebuie să recunoaștem că și cei de natură socială au rolul lor în „crearea" depresiei. Stilul și ritmul de viață s-au schimbat în ultimii ani, iar societatea seamănă din ce în ce mai puțin cu ceea ce știam. Aproape nimeni nu mai are siguranța serviciului și cei mai mulți oameni lucrează peste program aproape în fiecare zi, în timp ce programul de odihnă este din ce în ce mai scăzut, iar concurența în societate este din ce în ce mai puternică.

Toate acestea conduc la o scădere a capacității de comunicare dintre oameni, societatea devenind, parcă, anomică. Nu mai sunt recunoscute nevoile, preferințele și performanțele oamenilor, iar dorințele și aspirațiile lor sunt ignorate.

Procentajul celor care suferă de depresie nu depinde de cât sunt de săraci sau de bogați și nici măcar de statutul social, ci de felul în care indivizii recepteazǎ evenimentele. Depresivii au o vulnerabilitate foarte mare față de evenimentele negative, față de eșecuri și au o rezistență scăzută față de stres.

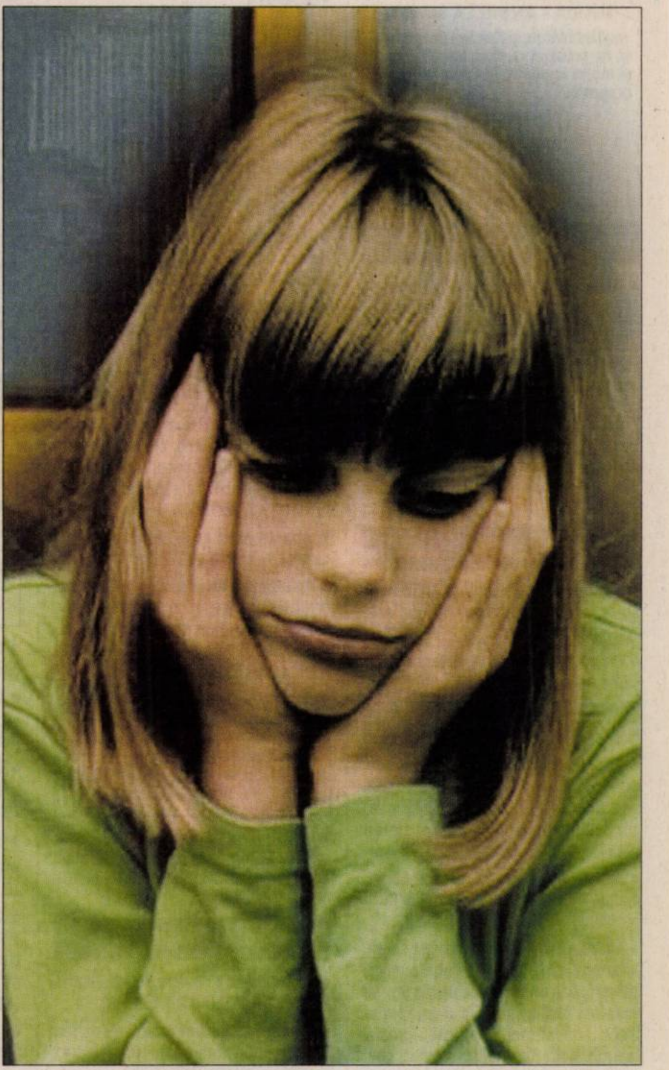

Dacă nu este tratată, depresia poate duce, în timp, la afecțiuni precum bolile cardiace și cancerul (Foto: FAN)

DEPRESIA, ÎN ARAD

27% dintre pacienții care s-au prezentat, de-a lungul anului trecut, la Secția psihiatrie a Spitalului Clinic Județean de Urgență Arad, au fost diagnosticați cu tulburări depresive. Mai exact, 311 persoane dintr-un total de 1.152. Cei mai mulți dintre depresivi (174) vin din mediul urban. Numărul femeilor diagnosticate cu depresie este semnificativ mai mare decât cel al bărbaților (223:88). Cele mai multe persoane depresive au vârste cuprinse între 41 și 50 de ani (153 de cazuri), în timp ce numărul cel mai mic de cazuri diagnosticate cu depresie „aparține" categoriei de vârstă 20-30 de ani. Numărul persoanelor depresive din județul Arad a fost constant în ultimii trei ani.

Plantele care fac rău

Arad (G.G.) - Se știe că cele mai puternice otrăvuri sunt de origine vegetală. În contact cu organismul omului, produc de la mâncărimi ale pielii și disconfort gastric până la stări de comă sau moarte. Dintre plantele de apartament periculoase, iată câteva exemple des întâlnite: **ficusul (foto)** - frunza secretă un lapte ce produce prin ingerare diaree, vărsături și chiar tulburări respiratorii; filodendronul - frunzele și florile conțin un acid care provoacă arsuri ale gurii și gâtului, cu apariția tulburărilor de înghițire; ciclamenul - tuberculii sunt toxici și ingerarea lor produce vărsături, diaree, amețeli, spasme musculare și tulburări de respirație.

Alte plante otrăvitoare sunt iedera, ciubotica cucului, vâscul, rododendronul, rostopasca, ricinul. Și unele legume au diverse părți otrăvitoare - frunzele tomatelor, lăstarii cruzi de sparanghel, tulpina și frunzele cartofului. Ingerarea bobițelor de ricin este letală chiar și la adult. Multe din plantele otrăvitoare au însă principii active benefice în tratamentul diverselor boli, dar prelucrarea și dozarea acestora se face în laboratoare și apoi sunt date spre consum populației.

(Foto: FAN)

Contul de Economii
PERFECT
7,5% pe an
- dobândă valabilă de la primul leu
- banii disponibili oricând

Bancpost
Membră a Grupului Eurobank EFG
infoline: 0800 110 200, www.bancpost.ro
(H-142222)
RECLAMĂ

Felicitări (67)

Azi, la împlinirea celor 4 anișori, îți dorim, draga noastră

MARIA - ANDREEA MARC,

multă sănătate și fericire! Drumul tău să fie presărat cu flori, bucurii, noroc și multe împliniri. Îți urăm cu multă dragoste:

LA MULȚI ANI!

Părinții, nașii Draia, bunicii din Aràneag și din Arad.

Vând ap. 1 cameră (01)

- **Apartament una** cameră mobilat (semimobilat) bloc nou, Grădiște. Telefon 0726.628.698.

APARTAMENTE 1
cameră, bloc nou, superamenajate, Aradul Nou, 36500 euro. Telefon 228411.

- **Urgent apartament**, Lipova, Aurel Vlaicu 3. Telefon 0721.689.774, 0257/561172.

Cumpăr ap. 1 cameră (02)

- **Apartament, garsonieră**, indiferent zona, etajul, probleme financiare. Telefon 0744.542.931.
- **Cu plata** pe loc!!! Apartament 1-2 camere. Telefon 228411; 0744.849.390.

Vând ap. 2 camere (03)

- **Apartament 2** camere, 2 balcoane, geam baie închis termopan, bloc 253, scara A, etaj 2, ap. 9, str. Milova, zona Miorița, 57.000 Euro. Telefon 0742.793.849.
- **Apartament 2** camere, central, 65 mp, exclus intermediari, preț 51.500 Euro negociabil. Telefon 0721.210.981.
- **Apartament 2** camere, confort sporit, 2 camere mari, 2 holuri, debara mare, cămară, balcon mare închis, pe Str. M. Scaevola, etaj 4, bloc cu 4 etaje, apartament renovat recent, parchet, gresie, faianță, calorifere cu termostat, gaz, cablu TV, telefon, interfon bloc, loc parcare, zonă liniștită. Preț 70.000 Euro, negociabil. Informații la telefon 0741.020.419., 0743.137.977. sau e-mail dori90@yahoo.com
- **Apartament 2** camere, etaj 2/4, str.Voinicilor, semidecomandat, mobilat, utilat modern sau nemobilat, contorizat.Telefon 0728.620.126.
- **Apartament 2** camere, etaj 3, fără balcon, Grădiște, neamenajat, 32000 euro și apartament Legea 112, degradabil, 21000 euro. Telefon 0744.542.931.
- **Apartament 2** camere, Micălaca - Mioriței, etaj 4, termopan, 41000 euro. Telefon 0770.217.557.
- **Apartament 2** camere, Piața Gării, etaj 1/4, amenajat, 57.000 Eu, 0732.049.823.
- **Apartament 2** camere, proprietate, ultracentral, parter, superamenajat, 55.500 Euro. Telefon 0257/212063, 0722.273.759, 0742.781.651.
- **Apartament 2** camere, semidecomandat, parter, mobilat, îmbunătățit, bloc X12, 45.000 Euro, negociabil, 0744.172.389.
- **Apartament 2** camere, ultracentral, parter, Legea 112, 46000 euro. Telefon 0744.849.390.
- **Apartament 2** camere, Vlaicu, parter, balcon, 37500 euro. Telefon 0722.786.750.
- **Apartament 77** mp, 2 camere, dependințe, central, ocupabil imediat, 23.800 Euro, 0743.663.000.

APARTAMENT ULTRACENTRAL
(vis-a-vis de Hotel Continental-Arad), 115 mp, etaj 1, 2 camere, bucătărie, baie, cămară, boxă, potențial uriaș de a reconfigura în 3 camere sau 2 apartamente separate. Preț 80.000 Euro, negociabil. Informații la telefon 0720.073.462 sau 0754.909.370.

APARTAMENTE DECOMANDATE,
suprafața 80 mp, construcție nouă 2007, mobilate și utilate ultramodern, zonă centrală. Informații telefon 0740.047.137 sau 0726.340.878.

- **Urgent apartament** 2 camere lux, Micălaca, zona 100, etaj 1, preț 50.000 Eu. Telefon 0742.600.352.

Cumpăr ap. 2 camere (04)

- **Apartament** 2-3 camere, plata imediat, prefer neamenajat. Telefon 0257/212063, 0742.781.651, 0722.273.759.
- **Cu plata** pe loc!!! Apartament 2-3 camere. Telefon 228411; 0744.849.390.

Vând ap. 3 camere (05)

- **Apartament 3** camere, 116 mp, parter, stradal, Calea Radnei, lânga stadion Romtelecom, geamuri termopan, ușă metalică, instalații sanitare noi, renovat, ideal firmă, locuit 72.000 Eu. Telefon 0745.654.494, 0745.320.409.

EXPERTI IN IMOBILIARE
romimo.ro

- **Apartament 3** camere, Banc Post, decomandat, amenajat, 67.000 Eu, 0754.909.004.
- **Apartament 3** camere, bucătărie, cămară, baie, antreu, garaj pivniță ultracentral. Informații telefon 0357/425942.
- **Apartament 3** camere decomandat zona Gării. Telefon 0722.295.336.
- **Apartament 3** camere, etaj 3, Lacului, amenajat total, 69000 euro. Telefon 0723.199.579.
- **Apartament 3** camere, la casă, Mărășești, etaj 1, stradal, L 112, neamenajat, 55.000 Eu, 0722.224.857.
- **Apartament 3** camere, ultracentral, Bd. Revoluției, amenajat, mobilat, 89.000 Euro negociabil, 0722.295.326.
- **Apartament 3** camere, Vlaicu, etaj 4, 72 mp, 41500 euro. Telefon 0770.639.619.
- **Apartament 3** camere, zona Podgoria, 2 băi, 2 balcoane, etaj 4/4, acoperiș țiglă, nefinisat recent. Preț 64000 euro, negociabil. Telefon 0257/250826; 0744.322.901, 0724.383.495.
- **Apartament cu** 3 camere pe str. Lacului. Telefon 0720.177.384.
- **Apartament localitatea** Vladimirescu, centru, 3 camere, garaj + boxă exterior, izolat, încălzire centrală, parchet, termopane, preț 53.000 Euro. Informații telefon 0726.735.457.
- **Apartament nou** cu finisaje la cheie, 0721.555.666, 0749.555.666.

APARTAMENTE NOI,
170-240 mp, la cheie, curte interioară, 0721.555.666, 0749.555.666.

- **Urgent apartament** 3 camere, decomadat, 71 mp, Vlaicu, etaj III, aproape de principală, preț 45.500 Eu. Telefon 0753.320.978.

Vând ap. 4 camere (07)

- **Apartament 4** camere, lângă Teatru, 290 mp, 169.000 Euro. 0724.355.682.
- **Urgent apartament** 4 camere, parter, Micălaca, decomandat, 105 mp, preț 65.000 Eu. Telefon 0742.600.352.

Vând ap. la casă (11)

- **Apartament central** la curte, 70 mp+grădină, total amenajat, pivniță 39 mp+posibilitate mansardă, persoană fizică. Telefon 0723.678.844.
- **Urgent apartament** la casă, central, zona I, cu intrare separată, 2 camere, 2 bucătării, coridor, baie, cămară alimente și altele, 0748.438.017.
- **Vând sau** închiriez apartament la casă, 3 camere + garaj în curte. Telefon 0727.755.012.

Vând case, vile (13)

- **Avantajos, vând** pe strada Oituz 173, 2 case în roșu, 464 mp suprafață construită, 1000 mp grădină, preț negociabil. Telefon 0720.400.413.
- **Casă (Grădiște)**. Telefon 276437, 0742.686.880.
- **Casă cărămidă** fundație piatră de codru, tot confortul, 0743.043.761, 229560.
- **Casă cochetă**, construcție 2000, finisaje deosebite, 130.000 Euro. 271791, 0744.175.278.
- **Casă complet** amenajată, zonă foarte bună, 128.000 Eu. Telefon 0740.783.902, 0770.290.638.
- **Casă confortabilă**, str. Hunedoarei, toate utilitățile, curte, grădină, suprafața totală 479 mp. Telefon 0744.760.759.
- **Casă cu** 5 camere în Grădiște. 0257/276891, 0722.739.886.
- **Casă cu** teren, zona Fortuna, 0740.141.115, 0743.144.751, 0742.025.481.
- **Casă în** Aradul Nou, 4 camere, 2 bucătării, curte mare, garaj, grădină, 160.000 Euro, negociabil, 0257/288801.
- **Casă în** Bujac pentru 2 familii, 5 camere, bucătărie, 2 băi, termotecă, aer condiționat, curte, grădină , garaj + un apartament, cameră, bucătărie, baie, cămară. Telefon 0723.765.726.

CASĂ ÎN
roșu în Grădiște. Super preț! 0749.389.806.

- **Casă malul** Mureșului, 280692, 0744.922.533.
- **Casă mare** aranjată, în Micălaca, str. Poienei, nr. 37, 0722.380.551.
- **Casă nouă**, 2007, 5 camere, 2 băi, apă, gaz, curent, 150 mp construiți, curte 100 mp, parcare, preț 75.000 Euro. Informații 0722.624.706.
- **Casă, Str.** Livezilor, Nr.26, suprafață totală 1100 mp, toate utilitățile, 130.000 Euro, negociabil. Telefon 0727.903.922.
- **Casă Subcetate**, str. Cezar nr. 29 Arad. Informații la telefon 0747.795.147.
- **Vilă Insula** Mureș, 168 mp construit 32.000 Eu. Telefon 0744.703.732.
- **Vilă nouă**, cartier Poltura construcție 2007, preț 270.000 Eu negociabil. Telefon 0741.018.181, 0744.929.305.
- **Vilă nouă**, construcție nouă, 2007, cartier Poltura, 270.000 euro, negociabil. Telefon 0741.018.181, 0744.929.305.
- **Vilă nouă** în roșu zona Gai Mănăstire, 4 camere, bucătărie, sufragerie, 3 băi, garaj, SC 273 mp, ST 554 mp, preț 100.000 Eu negociabil. Telefon 0257/252319, 0723.333.579.
- **Vilă nouă** zona Gai, 4 camere, bucătărie, sufragerie, 3 băi, SC 210 mp, ST 644 mp, toate utilitățile, preț 180.000 Eu negociabil. Telefon 0257/252319, 0723.333.579.
- **Vilă nouă** zona UTA, 4 camere, bucătărie, sufragerie, 4 băi, garaj dublu, pivniță, SC 300 mp, ST 426 mp, toate utilitățile preț 230.000 Eu negociabil. Telefon 0257/252319, 0723.333.579.

Vând case la țară (17)

- **Casă 3** camere, cămară, pivniță, zonă centrală, 1.800 mp, Vinga nr. 66. Telefon 0754.568.097.
- **Casă cu** anexă și grădină, poziție pe colț, localitatea Răpsig. Telefon 324736.

CASĂ CU
grădină 1650 mp în Curtici, preț negociabil. Telefon 464684.

- **Casă cu** grădină în Curtici, str. Revoluției, nr. 85. Telefon 0257/464.944.
- **Casă de** vânzare în Bătania cu gaz la loc bun și un teren de construcție 1800 mp. Telefon 0036-703239058.
- **Casă în** Nădlac pe șoseaua principală (pe colț) preț 27.000 Eu negociabil. Telefon 270596, 0731.067.545.
- **Casă în** Păuliș. Telefon 0723.550.038.
- **Casă în** Poltura, Str. Toth Arpad, nr. 16. Telefon 0749.306.388.
- **Casă în** Vladimirescu, str. Gării 41, 1200 mp, FS 20 ml, utilități: apă, gaz, curent, telefon, posibilitate canalizare, stradă betonată. Informații la telefon: 0741.662.608.
- **Casă în** Zăbalț, 7000 euro. Informații 0745.636.264, 0724.248.217.
- **Casă Lalașinți**, comuna Bârzava, anexe gospodărești, 4 camere. Telefon 0740.149.729.
- **Casă Macea**, 1500 mp, FS 34 ml, pe 2 părți, 24.000 Eu, 0727.022.740.

CASĂ MARE
în localitate Galșa, ST 5760 mp, SC 355 mp, FS 120/52, 5 camere, bucătărie, baie, anexe, atelier, bună pentru privatizare. Telefon 0731.051.228, 0726.053.993.

- **Casă nouă** în Miniș, comuna Ghioroc, ST=900 mp, SC=180 mp, coridor, WC serviciu, bucătărie, cămară, baie, sufragerie, 3 dormitoare, garaj, terasă și pivniță, încălzire proprie, preț negociabil, 0727.967.922.
- **Casă Sânleani** 1080 mp, 65000 euro, 381823, 0788.861.760.

CASĂ ZERIND
nr. 139, ideal privatizare, central, la șoseaua Arad-Oradea, 1.000 mp. Telefon 0729.456.699.

- **Urgent casă** cu anexe gospodărești și grădină în localitatea Cuvejdia. Telefon 0726.954.997.
- **Urgent casă** Nădlac, 3 camere, baie, bucătărie, anexe, 1024 mp teren, 9500 Eu, negociabil. Telefon 0742.286.469, 0721.084.559.
- **Vând (schimb)** casă în Curtici cu apartament două camere. Telefon 241090.
- **Vând sau** schimb casă cu apartament în Chișineu Criș.Telefon 0257/351548, 0731.934.533, 0741.451.641.

Vând garsoniere (19)

- **Garsonieră, confort** 1, Confecții, amenajată, termopan, 26000 euro. Telefon 0748.924.105.
- **Garsonieră, confort** I, Micălaca (Miorița) 30.000 euro, PF. 0747.279.763, 0741.018.137.
- **Garsonieră confort** I, Micălaca 200, etaj I, totul nou, accept credit ipotecar. Telefon 259090, 0729.259.090.
- **Garsonieră în** Lipova, 7000 euro. Informații 0745.636.264, 0724.248.217.

Vând terenuri (21)

- **0,2** locuri, 413 mp, 18,3/22,5, cu utilități, acceptăm variante, 0765.257.753.
- **1200 mp** la Miniș - Ghioroc, 6 Eu/mp. Telefon 0747.403.597.
- **2 ha** pământ în comuna Peregu Mare pe șoseaua către Nădlac. Informații telefon 0753.020.246.
- **2 terenuri** în Bujac, unul intravilan, unul extravilan. 0740.432.235.
- **2,3** ha teren la Sânleani, preț 2,5 Eu/mp. Telefon 0749.312.457.

EXPERTI IN IMOBILIARE
romimo.ro

- **2,5**-11 ha la șoseaua Nădlac, lângă zonă puz, 0722.257.409.
- **3000 mp** la Șiștarovăț, 3 Eu/mp. Telefon 0747.403.597.
- **3500 mp** teren extravilan în zona CET. Informații 0743.660.275.
- **Aici, vând** 10 ha (3,8 ha) teren intravilan, 170 m front la centura Micălaca. Telefon 0722.521.300.
- **Aici, vând** parcele 2000 mp cu destinația servicii, industrial, la 150 m de centura Micălaca în parc industrial. Telefon 0722.521.300.
- **Grădină 0**,15 ha Sâmbăteni, grădină 0,11 ha șoseaua Arad - Deva, în Radna. Telefon 216157.
- **Loc casă** 323 mp, Chișineu Criș. Telefon 0741.325.796.
- **Loc casă** în Felnac, ST 1440 mp, FS 20 ml, facilități la stradă, preț 11 euro/mp. 0745.339.302.
- **Loc de** casă, 1.800 mp, zonă centrală, comuna Vinga nr. 66, 0754.568.097.
- **Loc de** casă 1440 mp și divizibil str. Constituției, 0749.112.126.
- **Loc de** casă 2.888 mp, zona 6 Vânători la șosea, 80 Euro/mp, eventual parcelat. Telefon 0748.750.516.
- **Loc de** casă în Ghioroc, 876 mp, preț 13.000 Eu. Telefon 0726.317.597.
- **Loc de** casă în Sânpaul, 1000 mp, 15 Eu/mp sau schimb cu auto, maxim 5 ani. Telefon 0728.841.547.
- **Loc de** casă în Zimand - Cuz, FS 18 ml. Telefon 0751.143.224.
- **Loc de** casă, Vladimirescu, 640 mp, 50 Eu/mp. Telefon 0723.001.027, 0723.369.657.
- **Parcele 1000** mp, FS=18 ml ,în noul cartier din Vladimirescu, persoană fizică. Telefon 0728.933.045.
- **Teren Alfa** intravilan, zona blocuri, 1000 mp, str. Pădurii+ str. Condurașilor, 270 Euro, 0721.612.964.
- **Teren arabil** intravilan între centura Metro-CET și cartierul Grădiște 18.000 mp, 38 Euro/mp negociabil. Telefon 0722.542.545.

TEREN, ARAD-
Șofronea, 17.000 mp, lângă KIA, 80 ml FS, preț 41 Euro/mp negociabil. Telefon 0721.338.900.

- **Teren construcții**, Piața Romanilor, 650 mp, Informații telefon 0747.764.020.
- **Teren Ghioroc**, 2,12 ha, aproape de baltă, bun pescărie, 0722.257.409.
- **Teren în** Grădiște, 250 mp, aproape tramvai. Telefon 276228.

TEREN ÎN
Miniș, 1500 mp, pretabil construcție casă de vacanță. Preț 14 Euro/mp. Telefon 0722.488.032.

- **Teren în** Poltura, 719 mp, FS 19 ml, fără intermediari. Telefon 0746.522.792.
- **Teren intravilan**, la ieșirea Arad - Oradea, FS 18 ml, suprafața 1000 mp, 40.000 euro. Telefon 228411.
- **Teren la** 500 m de Horia, 1,6 ha, toate utilitățile, 15 Euro, 0721.612.964.
- **Teren la** Zimandul Nou 4,39 ha cu deschidere la drum și CF, 0,50 Euro/mp. Telefon 0747.534.395.
- **Teren lângă** combinat, Vladimirescu, 0744.589.950.
- **Teren loc** de casă, Călugăreni, 10 km Arad sup.770 mp, preț 15.000 Eu. Telefon 0722.288.955.
- **Teren loc** de casă, Livada, sup. 900 mp, FS -20 ml, preț 27.000 Eu. Telefon 0722.288.955.
- **Teren Pârneava**, 750 mp, 120 Euro/mp cu casă, 0744.589.950.
- **Teren Sânicolau** Mic, către Cruceni, 5000 mp + 1 ha, 6 Euro, 0728.917.617.

Cumpăr terenuri (22)

- **Pământ, zona** CET, Gai, Sânicolau Mic, plata pe loc. Telefon 0357/800953, 0742.320.153, 0723.455.028.
- **Teren agricol**, pășune, vie în Păuliș, Șiria, Sântana, Turnu. Telefon 0257/289378, 0763.699.920.
- **Teren agricol**, zona Arad, Sântana, Șiria. Telefon 280234, 0357/410011, 0744.359.024.
- **Teren arabil**, pășune, fâneață, împrejurimile Aradului, plătesc imediat. Telefon 0257/212063, 0742.781.651, 0722.273.759.
- **Terenuri agricole** în județul Arad, minim 5 ha. Telefon 259090, 0729.259.090.

Vând spații comerciale (25)

PENSIUNE, PECICA,
la șoseaua principală, preț 97.000 Euro, negociabil, 0722.315.202

SPAȚIU COMERCIAL,
ALFA, parter, 2 camere, stradal, preț 42000 euro. Telefon 0742.552.200, 0751.072.222.

Imobile chirii (29)

EXPERTI IN IMOBILIARE
romimo.ro

- **Caut să** închiriez apartament 2-3 camere, Alfa, Vlaicu, Micălaca sau garsonieră, 0722.606.527.
- **Caut să** închiriez apartament 2 camere, mobilat și utilat, central, ofer 250-300 Eu, 0722.606.448.
- **Dau în** chirie pe perioadă lungă apartament Samantha, 3 camere, complet dotat și garaj, zona Praporgescu. Preț 400 euro. Telefon 0744.201.723.
- **Dau în** chirie 3 camere, 120 mp (Poșta mare), vilă Aradul Nou, casă Praporgescu, 0722.606.527.
- **Dau în** chirie apartament (lux), 4 camere, 2 garaje, 200 mp, 800 Eu, 0722.606.527.
- **Dau în** chirie apartament 2 camere, etaj I, zona Gării, mobilat, contorizat, 180 euro/lună. Telefon 0745.205.356, 0743.058.241.
- **Dau în** chirie apartament 2 camere mobilate Alfa, Micălaca, Podgoria 200 Eu, 0726.289.694.
- **Dau în** chirie pe termen lung, loc de refugiu, zona UTA, seriozitate maximă. Telefon 0745.633.505.
- **Doresc să** închiriez apartament 2,3 camere sau garsonieră, 0731.171.753.
- **Închiriez (ofer)** apartament, central, ultramodern, mobilat, curte, garaj. Telefon 255180.
- **Închiriez 2** camere, amenajat, utilat, mobilat, 200 Euro/lună. Telefon 0727.982.469.
- **Închiriez 3** camere, mobilat, utilat lux, 400 Euro/lună. Telefon 0727.982.469.
- **Închiriez apartament** 1 cameră, ultracentral, mobilat, 200 Eu + garanții, 0765.365.717, 0357/408307.
- **Închiriez apartament** 2 camere, Fortuna. Telefon 0741.187.176.
- **Închiriez apartament** 2 camere, mobilat, str. Eminescu. Telefon 0744.784.910.
- **Închiriez apartament** 3 camere decomandat, zona Gării, 6-8 persoane, mobilat, utilat, liber, preț 400 Eu lunar și garanție. Telefon 0722.288.955.
- **Închiriez apartament** 3 camere, lux, mobilat, utilat, Vlaicu, 0731.171.753.
- **Închiriez garsonieră**, str. 6 Vânători, bloc CPL 23, 95 Euro. Telefon 0742.059.522.
- **Închiriez sau** vând clădire 170 mp pe colț, FS 91 ml și curte 1052 mp ideal depozit etc. accept variante asociere construcție bloc lângă Primăria Vladimirescu. Telefon 0742.352.280.
- **Ofer cameră**, antreu, baie, aproape tramvai, în Grădiște. Telefon 276228.
- **Ofer închiriere** apartament 2 camere, lângă Teatru, 250 Euro. Telefon 0724.355.682.
- **Ofer închiriere** casă în Subcetate, str. Radu de la Afumați. Telefon 0722.976.776, 281591.
- **Ofer spre** închiriere demisol 140 mp în curs de amenajare vis-a-vis cofetăria Astoria. Informații 0721.222.058.
- **Ofer spre** închiriere garsonieră confort 1, mobilată, contorizată, Micălaca, zona Gemi-Center. Telefon 0745.520.465.

Chirii spații comerciale (88)

DAU ÎN
chirie SPAȚII COMERCIALE, zona Piața M. Viteazul. Telefon 0723.029.551.

ÎNCHIRIEZ (VÂND)
BRUTĂRIE, funcțională, în conformitate cu normele U.E., 0745.365.778.

ÎNCHIRIEZ SPAȚII
pentru firmă, birou notarial, medical, sediu ultracentral. Telefon 0744.645.899.

ÎNCHIRIEZ SPAȚIU,
central, 120 mp. 0770.248.839.

ÎNCHIRIEZ SPAȚIU
COMERCIAL 100 mp, pe B-dul Revoluției. Telefon 0723.588.212.

ÎNCHIRIEZ SPAȚIU
COMERCIAL, central, bun salon înfrumusețare, birou, agenție, 0745.691.449, 0357/405033.

Oferte împrumuturi (34)

OFERTĂ! VALUTĂ
rapid cu 4%, plata la final. Telefon 0721.492.429.

Auto românești (36)

- **Vând Aro** 243, motor Mercedes, necesită reparație caroserie. Telefon 0743.075.797, 0257/561920.

SUNTEM EXPERTI IN PIATA AUTO!
bestauto.ro

- **Vând camionetă** ARO 320D, an 1994, motor Brașov, acte la zi, 1100 Euro, negociabil. 0742.903.147.
- **Vând Dacia** 1305, 1307, diesel, 1,9 4x4, an 2005, suprastructură firbră. Telefon 0744.391.896.
- **Vând Dacia** 1310, an 1995, stare perfectă, vopsea originală, VT 2010. Preț 1350 Euro, negociabil. Telefon 0744.958.818.
- **Vând Dacia** 1400, 1995, stare bună, 1600 Euro negociabil. Telefon 0721.518.706.
- **Vând Dacia** 1410, an 1999, combi, VT 2010, preț 1600 Eu, negociabil. Telefon 0746.527.384.
- **Vând Dacia** 1410, an 2003, km 29.000, 3500 Euro negociabil. Informații 0744.583.678, 0726.222.717.
- **Vând Dacia** Break, fabricație 2002, stare foarte bună. Preț 2250 euro, negociabil. Telefon 0745.350.569.
- **Vând Dacia** Logan, an 2005. Preț 4900 Euro, negociabil. Telefon 0744.958.818.
- **Vând Dacia** Pick-up, 2 locuri, 2005, diesel, acoperită fibră, 0744.555.660.
- **Vând Logan** Laureat, 1,4 benzină, 2005, climă, full electric, 0770.231.881.

Auto străine (37)

SUNTEM EXPERTI IN PIATA AUTO!
bestauto.ro

- **Vând Audi** 80 diesel, an 1991. Telefon 0744.623.875.
- **Vând Cielo**, an fabricație 2006, preț 7000 Eu. Telefon 0744.604.277.
- **Vând Cielo** gri metalizat, an 2006, km 9800, unic proprietar, geamuri electrice, climă, preț 6250 Eu negociabil sau variante. Telefon 0742.452.788, 0788.463.378.
- **Vând Mercedes** 124, 200D, an 1989 (taxi), preț negociabil. Telefon 0746.024.358.
- **Vând Mercedes** 124 D, 2000 cmc, an 1990, 3800 Eu, negociabil. Telefon 0743.232.266.
- **Vând Mercedes** E500 stare ireproșabilă. Telefon 0723.029.551.
- **Vând Opel** Astra 1,6 benz, Opel Campo papuc 1,7 diesel, Nissan Micra 1,0 preț negociabil. Telefon 0257/283042, 0746.890.636.
- **Vând Opel** Corsa, anul 2002, Euro 4, 4 uși, variante, confort, preț 5300 Eu, negociabil. Telefon 0743.617.391.
- **Vând Opel** Corsa. Telefon 0745.900.603.
- **Vând Peugeot** 307, HDI, combi, 2003, 7.300 Euro. Telefon 0744.568.807.
- **Vând Suzuki** Swift, an 2001, înmatriculat, 4 uși, preț 3200 Eu, negociabil. Telefon 0746.527.384.
- **Vând VW** Passat Berlină, AF 2001, VW Golf 4, 1,4 an fabricație 2001, VW Passat Combi, AF 2004, 0742.686.880.

Camioane, remorci (39)

- **Vând camion** 3 tone util, Renault, motor 3800 cmc, înmatriculat, preț 3900 Eu (variante auto). Telefon 0746.527.384.
- **Vând camionetă** Mercedes 407, an 1978, motor 2400, cabină de Vario, caroseria 3 m, punte dublă spate, înmatriculată, stare bună, 2700 Euro, negociabil. 0742.903.147.
- **Vând izotermă** Peugeot 605 Diesel, an 1990 (papuc), înmatriculată, 500 Euro. 0742.903.147.

Utilaje, unelte, industriale și agricole (40)

- **Vând Diferențial** nou complet pentru tractor U 650, plug cu șină, nou. Telefon 0744.555.327.
- **Vând tractor** 651M cu remorcă agricolă. 0723.538.172, 0752.292.728.
- **Vând tractor** Ford de 55 cai și Fiat de 60 cai. Informații telefon 461189, după ora 18.00
- **Vând tractor** Landini, 125 CP, 4x4, stare perfectă și combină Class, masă 3 m, cabină, curele noi, preț la vedere. Telefon 0722.255.419.
- **Vând tractor** U 445 și utilajele aferente. Telefon 0743.075.797, 0257/561920.
- **Vând tractor** U650, remorcă 5 tone, plug 3 capuri. Telefon 0257/338432, 0744.764.553.
- **Vând utilaje** agricole, semănătoare porumb, cultivator, disc, combină grâu. Telefon 359902.
- **Vând: plug** P 4x25 cu 4 trupițe puțin folosit, vând: motor Forthsrite 6 cilindri în stare de funcționare bună. Telefon 0257/276182, 0741.541.183.

Piese, accesorii (42)

- **Vând motor** Dacia 1300, stare bună, cutie viteză, arcuri, punte spate Papuc, 0742.903.147.

ITD HUNGARY

Camera de Comerț, Industrie și Agricultura Arad
Expo Arad Internțional
împreună cu ITD Hungary Zrt.

EXPO ARAD INTERNATIONAL

INVITAȚIE

Vă invită să participați la întâlnirea de afaceri bilaterală româno-maghiară organizată cu ocazia târgului CONFORT CONSTRUCT la Expo Arad Internațional în data de 13 Martie 2008, începând cu orele 13.30 în sala de conferințe al Pavilionului B.

La întâlnire vor participa peste 30 de firme din Ungaria, care caută parteneri, comercianți în următoarele domenii:

Decorații exterioare și interioare pentru clădiri, ferestre și uși, pavaje, sisteme de construții ușoare, structuri pentru clădiri, schele pentru clădiri, acoperișuri, gipscarton, cărămizi, țigle, tencuieli, sisteme de izolații, izolații termice și fonice, sisteme de țevi, sisteme pentru energii neconvenționale, solare, șeminee, sisteme antifoc, sisteme de pereți despărțitori, dulapuri garderobă, pompe pentru recircularea apei pluviale și menajere, automatizări pentru uși și porți, executanți de lucrări pentru construcții, construcții la înălțime, proiectări, topometrie, geodezia construcțiilor, lucrări de tinichigerie în construcții, produse inovative, zugrăveli, finanțări pentru lucrări, recuperarea creanțelor, dezvoltare de relații comerciale.

Informații suplimentare se pot obține la telefon: 0257-208820, fax: 0257-208835 și pe e-mail: doraf@ccia-arad.ro.

---

mondo style
elemente avansate pentru construcții

PERFORMER®
ferestre performante
prin tehnologie avansată
și preț accesibil!

ALB

GARANȚIA
celui mai
MIC PREȚ

Prezentare sistem

Profile: Aluplast GmbH, Karlsruhe, Germania.
Sistem tricameral cu lățime de 60 mm.
Coeficientul de transfer termic U = 1,4 W/m2K.
Garnituri înlocuibile.
Falțul geamului care are adâncimea de 20 mm.
Material plastic **reciclabil**.
Raport bun **performanțe/preț**.
Un produs marca mondo style
Culori disponibile: alb.
Feronerie: Schüring R-21 Silver-Line. schüring
Geam termopan: - dublu stratificat 24 mm.

***Din 1 martie 2008**

ARAD: Calea Victoriei, nr. 17
tel: 0257-272.725; 0746.101.382
www.mondo.ro

* Ofertă valabilă în perioada 1 martie - 31 martie 2008.
** Dacă găsești un preț mai mic pentru același sistem, primești de 10 ori diferența. Contra oferta trebuie să fie însoțită de factură fiscală și emisă după 1 martie 2008.

(H-259141)

Are you auto-motivated?
Welcome!

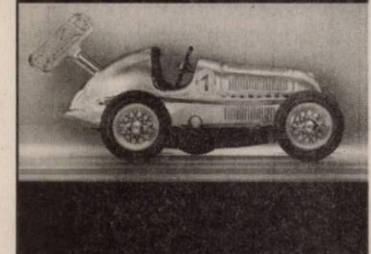

The Continental AG is a leading international partner to the automotive industry. With currently about 150,000 employees worldwide, a turnover of 25 billion euro in 2006 and our unrivalled expertise in the fields of tire and brake technology, chassis components and vehicle electronics, we are committed to becoming the world's leading provider of safety and comfort for individual mobility. For you, that means ample scope to get your career up to speed – in an atmosphere defined by openness, flat hierarchies, international mobility and self-motivation.

www.continental-corporation.com

Siemens VDO Automotive S.R.L., a Continental Corporation company

Searches dynamic and motivated people to join the **Commercial Vehicles** department

Mechanical Designer for Commercial Vehicles (Timisoara)

Job Description

As a member of our team you will be responsible for the development and design of mechanical and electromechanical equipment and components which include::

- Concept design, generation CAD model and drawings with ProE Wildfire 2/ Pro Intralink);
- Interface between mechanical, hardware and layout area;
- FMEA;
- Material choice;
- Tolerance calculation;
- Components assemble; generation BOM;
- Review with tool shop and manufacturing planning;
- Work on prototype/first sample;
- Documentation (CAD data, test specification, review protocols).

Job Requirements Description:

- University Degree in Mechanical Engineering or comparable;
- Tolerance analysis / FMEA knowledge;
- Knowledge of plastic design, die cast, sheet metal parts;
- Modeling / drawing / assembly in ProE;
- Some years practice on 3D CAD;
- Initiative, communication skills;
- Automotive experience is an advantage;
- Fluent English and/or German.

Benefits:

- Competitive salaries;
- Motivating job contributing to advance automotive technology;
- Work with the state-of-the-art equipment and technology;
- Excellent career opportunities both in technical and managerial area;
- Working in a young and dynamic team;
- International working environment;
- Project based international traveling opportunity;
- Private Health and dental insurance;
- Sport facilities;
- Relocation package for non-Timisoara residents.

Like to drive with us? This way to our high-performance team:

Siemens VDO Automotive S.R.L., A Continental Corporation company
Calea Martirilor 1989 nr. 1, 300724 Timisoara, Romania
Phone: **+40 (256) 25-1620**, Fax: **+40 (256) 29 44 51**
E-Mail: **career-auto-tm@continental-corporation.com**, Web: ro.vdo.com

Continental

(H-286264)

VÂNZĂRI DACIA
SERVICE DACIA
VÂNZĂRI PIESE DE SCHIMB
ȘCOALĂ DE ȘOFERI
RENT A CAR

DACIA

VERBITA

un
nou
punct de
lucru
Aradul Nou
Calea Timișorii nr. 52
0257 278 752

(H-159940)

ASOCIAȚIA GENERALĂ A CRESCĂTORILOR DE TAURINE DIN ROMÂNIA, FILIALA ARAD

convoacă "Adunarea Generală" a membrilor în data de 14.03.2008 la ora 11,00 la sediul din Calea Bodrogului nr. 3, cu următoarea ordine de zi:

1. Raport asupra activității Asociației Generale a Crescătorilor de Taurine din România - filiala Arad pe anul 2007
2. Program de acțiuni și măsuri ale Comitetului de conducere pe anul 2008
3. Discutarea, completarea și aprobarea Statului A.G.C.T.R. filiala Arad
4. Discuții și propuneri
5. Completarea Biroului de conducere a filialei Arad
6. Diverse.

(H-280389)

AMATEX

firmă germană înființată în 1994,
cu sediul în Sânleani 375, jud. Arad,
producătoare de confecții din tricot pentru copii,
angajează

CONFECȚIONERE

Se oferă:
- condiții de muncă la standarde occidentale,
- spațiu de producție complet climatizat
- transport din Arad asigurat,
- tichete de masă și salarizare deosebită.

Informații suplimentare se pot obține în zilele de luni până joi între orele 7:00 și 16:00 și vineri de la 7:00 la 13:15, la tel. 0257-381880, 0257-381881, 0357-101420, 0357-101421

(H-292307)

SC MIRADA CONSTRUCT SRL

ACTIVITATEA SOCIETĂȚII – COMERȚ CU MATERIALE DE CONSTRUCȚII
ANGAJEAZĂ:

• PENTRU SERVICIUL CONTABILITATE

CONTABIL ACTE PRIMARE

Cerințe minime:
- cunoștințe bune operare calculator
- studii medii economice
- seriozitate

• PENTRU SERVICIUL VÂNZĂRI

LUCRĂTOR COMERCIAL

Cerințe minime:
- experiență în vânzări
- studii superioare
- abilități de comunicare
- seriozitate

Pentru cei interesați CV-ul se poate trimite prin fax la nr. 0357/434904 sau email office@mirada.ro

(H-297414)

·A·S·A·

.A.S.A. Servicii Ecologice S.R.L. angajeaza:

1 SOFER AUTOCAMION
1 MECANIC AUTO
(In cadrul Atelierului de Intretinere Parc Auto)

Cerinte: bune cunostinte in reparatii curente autocamioane
Oferim: Conditii de salarizare motivante, Tichete de Masa, Transport
Informatii suplimentare la telefon: 0746.522.791

(H-286462)

ARAD
ONLINE
www.aradon.ro

Program mare publicitate
luni-vineri: 8.00-17.00
sâmbătă-duminică: închis

CRIMBO
GAS
GIURGIU

SC CRIMBO GAS GIURGIU SRL

punct de lucru Arad

angajează

Șofer cat. C

- pentru distribuție butelii
- experiență minimă 3 ani
- atestat ADR reprezintă avantaj

CV-le se depun la fax 0257/514514 pînă în data de 21.03.2008, sau e-mail crimboa@yahoo.com.
Doar pesoanele selecționate vor fi contactate.

(H-269443)

Decese (75)

Cu adâncă durere în suflet anunțăm încetarea din viață a celui care a fost soț, tată și bunic

STOICA MIRCEA,

în vârstă de 54 ani.

Înmormântarea va avea loc miercuri, 12 martie 2008, ora 13.

Familia îndoliată

Cu adâncă durere în suflet anunțăm trecerea în eternitate a iubitei noastre colege

KIS EVA,

48 ani, născută în Arad, jud. Arad.

Înmormântarea va avea loc astăzi, 11 martie 2008, ora 13.45, la Cimitirul Pomenirea.

Colegii de la C.R.R.C.H.

Cu inima zdrobită de durere anunțăm trecerea în veșnicie a celei care a fost

ȘIPOȘ ZORICA,

în vârstă de 53 ani.

Înmormântarea va avea loc miercuri, 12 martie 2008, ora 14, la Cimitirul UTA.

Soțul și fiica

Cu adâncă durere și tristețe în suflet anunțăm încetarea din viață a scumpului nostru soț, tată și bunic

BUDERIU MOISE,

de 67 ani.

Înmormântarea va avea loc astăzi, 11 marie 2008, ora 13, în comuna Pilu.

În veci nemângâiați soția, fiica, ginerele și nepoții

Cu adâncă durere anunțăm trecerea la cele veșnice a celei care a fost

LOMNĂȘAN MARIA.

Înmormântarea va avea loc azi 11 martie ora 15 la Cimitirul Eternitatea. Dumnezeu să o ierte și să o odihnească!

Familia

Cu adâncă întristare și durere în suflet anunțăm decesul celui care a fost

ANDRAȘ ȘTEFAN,

soț, tată, bunic, frate, cumnat, în vârstă de 67 ani. Relații privind înmormântarea la telefon 0770.367.529 (Dana).

Familia îndoliată

Anunțurile de deces se publică GRATUIT!

Cu adâncă durere anunțăm încetarea din viață a iubitului nostru soț, tată, socru, bunic

ANCA IOAN,

din Zărand.

Înmormântarea va avea loc astăzi, 11 martie 2008, ora 13.

Familia îndoliată

Condoleanțe (110)

Te-ai stins puțin câte puțin de sub privirile noastre neputincioase în fața suferinței, te-am iubit mult dar te-am pierdut azi nu mai ești unde erai, dar vei rămâne în inimile noastre. Când Dumnezeu a hotărât te-a luat la El în cerul sfânt lăsând în urmă suferința. Nu te vom uita niciodată al nostru fiu,

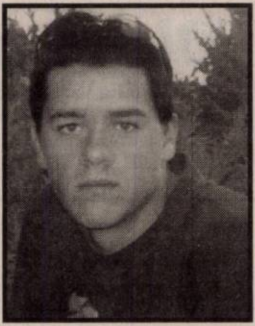

MARIUS GAL.

Cu multă dragoste și dor în suflet.

Familia Gal Florin, Ani și frații Daniela, Mariana, Aure, Adela, Florentin, Cosmin, Ștefan, Alina, Magdalena

---

Ce scurtă este viața/ Ce tristă-i despărțirea/ Dar timpul totuși trece/ Și lasă amintirea

MARIUS GAL.

Nu te vom uita niciodată, sora ta Magda

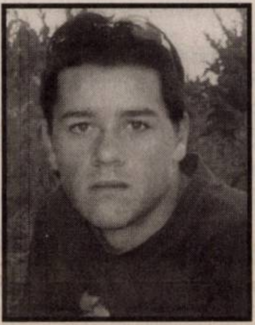

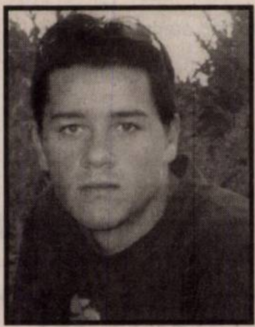

Totul trece-n lumea asta, este totul trecător, ani trec, viața se duce, ne-om vedea în viitor. Celui ce ne-a fost drag

MARIUS GAL.

A ta soră Mariana, cumnatul Florin și nepoțicile Nuria și Nadina Pop din Secusigiu

---

Cu multă durere în suflet și regret l-am condus pe ultimul drum pe scumpul nostru

MARIUS GAL,

ne alăturăm familiei îndurerate și îndoliate de această grea încercare.

Familia Gal Dumitru Stela și copiii

Pioase și dragi aduceri aminte lacrimi, iubirea noastră, dor nesfârșit acum la plecarea în veșnice a iubitului nostru verișor

MARIUS GAL.

Te vom plânge mereu cei 200 de verișori

Suntem alături de familia Gal în aceste momente grele cauzate de decesul fiului lor

GAL MARIUS.

Nu te vom uita niciodată!

Familia Ștețco Claudia și Ghiță din Italia

Conducerea SC Herotex SRL este alături de Lorraine în aceste momente grele pricinuite de pierderea soțului ei

SEPI GABRIEL.

Sincere condoleanțe!

Suntem alături de colega noastră Lorraine, în aceste momente grele pricinuite de trecerea în veșnicie a soțului ei

SEPI GABRIEL.

Colegii de la SC Herotex SRL

Suntem alături de doamna Lorraine Sepi la decesul soțului. sincere condoleanțe.

Colegii de la Sc Thermofenster Arad

Suntem alături de tine Lorraine în aceste momente de grea despărțire de soțul tău

GABI,

care ne-a fost un deosebit coleg.

Ai voștri colegi din Fundația Româno-Germană

Colegele de birou din cadrul Depoului CFR Arad, regretă trecerea în neființă înainte de vreme, a dragei lor colege

ZORICA ȘIPOȘ

și transmit sincere condoleanțe familiei îndurerate. Dumnezeu să o odihnească!

Suntem alături de colega noastră în aceste momente grele cauzate de decesul mamei sale

ȘIPOȘ ZORICA.

Sincere condoleanțe familiei îndoliate! Dumnezeu să o odihnească în pace!

Colegii de serviciu

O floare, o lacrimă, un ultim omagiu pentru cea care a fost o bună colegă

KIȘ EVA.

Dumnezeu să o ierte și să o odihnească!

Colectivul DGASPC - Arad

Suntem alături de colega noastră Barbatei Catița în marea durere pricinuită de moartea tatălui. Sincere condoleanțe!

Colectivul Inspectoratului Școlar Județean Arad

Întreaga noastră gratitudine și prețuire tuturor celor care au fost alături de noi când am condus pe ultimul drum pe iubitul nostru

ing. MUNTEAN CRISTIAN IOAN.

Familia îndoliată

Anunțurile de deces se publică GRATUIT!

www.Doliu.ro

Un ultim omagiu celor plecați dintre noi...

Mulțumim tuturor celor care ne-au fost alături la despărțirea de cel ce ne-a fost fiu și frate drag

MARIUS GAL,

din Secusigiu.

Dumnezeu să vă binecuvânteze!

Familia Gal din Secusigiu

Comemorări (76)

O lumânare aprinsă, un gând pios de aducere aminte la

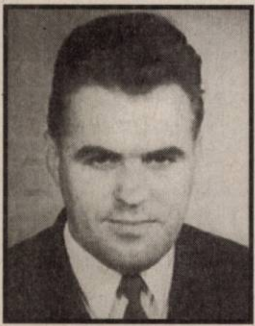

împlinirea a 11 ani de când a plecat dintre noi scumpul nostru soț, tată, bunic, socru, frate și cumnat

col. r. ARDELEAN ALEXANDRU IOAN.

Nu te vom uita niciodată și te vom păstra veșnic viu în sufletele noastre!

Soția Magdalena, fiica Magda cu soțul Vasile Bizău, nepoatele Cristina și Gabriela, sora Aurora cu soțul Ion Lazie

Pe 11 martie se împlinesc 3 ani de când a plecat dintre noi cel ce a fost

ec. MOGA IOAN.

Dumnezeu să-ți lumineze calea și să fii mereu în paza Lui!

Soția și fiul Claudiu cu familia

Timpul nu așterne uitarea, ci adâncește durerea, dar nădăjduim la clipa revederii. Au trecut 4 ani de la decesul mamei noastre dragi

NELI TOMA,

din Secaș.

Copiii: Otilia, Neli, Elena și Nelu cu familiile

De mic m-ai părăsit mămica mea/Tristă-mi e viața fără ea/Vin la ea la mormânt/ Cu o floare ca s-o plâng/ Cele mai frumoase flori din lume/ I le trimit sus în Rai/Ca toți îngerii din ceruri/Să-i ureze La Mulți Ani! Pentru mama mea

MARIANA TRIPON,

născută GUDIU

-Cermei,

de la fiul Marian

Rugăm pe Bunul Dumnezeu să te odihnească în pace, să-ți fie țărâna ușoară și memoria binecuvântată dragul nostru

GHEORGHE (GIGI) PANAGHIU,

17 ani de la dureroasa despărțire.

Familia

www.Doliu.ro

- **Vând piese** Aro, servo direcție completă, cutie viteză, punte spate pentru camionetă, electromotor, genți spițate 15, etc, 0742.903.147.
- **Vând piese** pentru buldozer. S 1500, S 650. Telefon 0726.253.412.

Chirii (45)

ÎNCHIRIEZ AUTOMACARALE
HYDROM, 16 tone. Telefon 0744.523.701.

Mobilier și interioare (47)

- **Vând COLȚARE**, CANAPELE, FOTOLII noi, diverse culori și dimensiuni. 286069
- **Vând corpuri** bucătărie, mobilă bucătărie, mască chiuvetă, masă, colțar bucătărie, dulap de haine, bibliotecă, comodă TV, taburеți, cuier, ladă papuci, birou pentru copii, masă calculator. Telefon 0744.552.140.
- **Vând mobilă** sufragerie, compusă din 2 fotolii mici, 1 fotoliu pat, bibliotecă cu vitrină și 1 dulap cu 2 uși. Telefon 0357/424046, 0744.514.165.
- **Vând sufragerie** lemn masiv, vechime 20 ani, model MD 2600 intarzie mahon (masă ovală) 1,80 m, vitrină servantă, preț 35000 ron. Telefon 0730.222.632.

Audio-video, antene și instalații satelit (49)

VÂND INSTALAȚII
de SATELIT, inclusiv MAX-TV și DIGI-TV. Asigur instalare. Telefon 0357/808419, 0745.909.866.

Materiale de construcții (53)

ADUC BALAST,
NISIP, SORT, transport MOLOZUL, execut DEMOLĂRI. Telefon 0744.987.273., 0720.747.753.

ACASĂ ADUC
BALAST, NISIP, DUC MOLOZUL, ieftin, rapid, factură, județ, 0722.389.480, 0745.036.969.

ACB-UL
constructiilor vând NISIP, BALAST, ridic MOLOZ. Telefon 214535, 0742.749.698.

- **Vând 3** uși și 4 geamuri termopan noi și second. Telefon 0726.310.700.

VÂND
EN-gros FIER BETON FASONAT și NEFASONAT. Micalaca, 0257/219400, 0788.267.376.

VÂND NISIP,
BALAST, duc-ridic MOLOZUL, factură județ. Telefon 0257/255672, 0742.655.913.

VÂND NISIP,
BALAST, PĂMÂNT, ridic MOLOZ la domiciliul clientului, 0745.272.375.

VÂND NISIP
și BALASTRU și transport orice. Număr telefon 0748.394.107.

Electrocasnice (56)

- **Frigider, congelator**, mașină spălat automată, cântar electronic, ladă, vitrină frig, ladă cu sticlă. Telefon 210613.
- **Vând combină** frigorifică, congelator, ladă frigorifică, frigider, Calea Radnei 151. Telefon 0743.662.845.
- **Vând mașină** de spălat automată 299 Ron, Calea Radnei 151. Telefon 0743.662.845.

VINDEM IEFTIN
în rate: ELECTROCASNICE SECOND HAND, MAȘINI SPĂLAT, FRIGORIFICE, TELEVIZOARE, FRIGORIFICE COMERCIALE, MOBILIER, TERMOPANE. ROTARU LIPOVA, 0744.796.542.

Plante și animale, agroalimentare (57)

FAMILIA ING.
Cazan vinde POMI FRUCTIFERI, ARBUȘTI ORNAMENTALI, BUTAȘI, GARD VIU, SĂMÂNȚĂ LUCERNĂ, Dorobanți 173. Telefon 0257/535001, 0744.519.481.

FAMILIA SARUSI
din DOROBANȚI vinde POMI FRUCTIFERI, ARBUȘTI FRUCTIFERI, VIȚĂ de VIE, ARBORI și ARBUȘTI ORNAMENTALI, TRANDAFIRI. 0744.635.011, 0744.301.119.

- **Vând 300** baloți fân de sudan sau schimb pe viței mici. Informații 0753.020.246.
- **Vând baloți** paie. Informații Livada 170. Telefon 0742.775.118.
- **Vând fân** și lucernă. Telefon 0741.641.080.
- **Vând fân**. Telefon 0744.960.548.

VÂND GRÂU
în Arad (300 kg) zona BENZINĂRIA AMARAD (Șega). Telefon 0729.456.699.

- **Vând grâu**, orz, trichitale, preț bun. Telefon 0257/380344, 0743.051.951.
- **Vând oi** mame cu miei, rasa Merinos, 0749.529.122, 0751.903.993.
- **Vând porc** gras, vând cotă de lapte. Telefon 0747.800.241.
- **Vând pui** de carne diferite mărimi, 219283,0748.322.489.
- **Vând un** vițel și o vacă. Localitatea Șiria. Informații telefon 0744.151.805.

Vânzări diverse (103)

- **Aer condiționat** Windowtype nou pentru birou, balcon, 700 RON, 0723.529.728.
- **Calculator, aspirator**, televizor, Dacia 1310 berlină, diverse. Telefon 0743.984.127.
- **Grâu, dulap** nuc, casă pe colț. Telefon 0742.541.748.
- **Lucrare de** licență, în asistență socială. Telefon 0740.324.928.
- **Rafturi, mese**, scaune, 2 boxe 150 W, 2 tub CO2, ușă metal garaj 275 x 207, cadă 700 l, butoaie, geam cu 3 canate și roletă. Telefon 0742.352.280.
- **Sobă gătit**, plită dublă + dubă copt, din teracotă (comandă), transportabilă; cazan baie, 120 litri, cu focar. Telefon 0722.618.177, 0740.218.519.
- **Urgent un** aparat aer condiționat perete 12.000 BTU, unul mobil 9000 BTU, patru calorifere, toate noi, prețuri bune. Telefon 0746.177.711.

Vânzări electro (104)

ABSOLUT:
SUPER OFERTĂ! Vindem CASE MARCAT FISCALE, CÂNTARE ELECTRONICE, str. Ineului 29. Telefon 0257/338300, 0745.669.550, 0728.146.751. Plata și în rate.

Cumpărări diverse (108)

ACHIZIȚIONEZ OBIECTE
(peste 60 ani), indiferent de stare: mobilier, tablouri, rame, oglinzi, candelabre, fier forjat, monede, decorații, vederi, covoare, jucării, statuete, fructiere, tăvi, etc. Telefon 0357/800479, 0722.825.518.

- **Acțiuni Banat**-Crișana, Frigorifer, Arconserv, Lipomin, Fondul Proprietatea. Telefon 0723.583.755, 0357/800208.
- **Calorifere de** fontă, baterii auto uzate, pene de gâscă, fier vechi, neferoase, 0749.974.783, 0742.299.805, 210480.
- **Colecționar cumpăr mașini de cusut mărci germane Singer, Kaizer, Nauman, Adria, Durkop etc, ofer între 45000-98000 Eu. Telefon 0749.791.265.**

PENE VECHI,
noi, fier vechi, preț convenabil. Telefon 0357/428064, 0745.983.893.

- **Pene vechi** și noi, acumulatori, cupru, aluminiu, fier vechi, 210175, 210863, 0752.406.316.

Pierderi (62)

- **Pierdut carnet** de student, pe numele de Dreghici Daniel, eliberat de Universitatea Aurel Vlaicu. Îl declar nul.

PIERDUT COMUNICARE
012790, CARTE INTREVENȚIE a casei MP 55 seria 12164875 a firmei SPIC PAN PROD SRL Arad. O declar nulă.

- **Pierdut legitimație** de student, pe numele de Dreghici Daniel, eliberată de Universitatea Aurel Vlaicu. O declar nulă.

Citații (63)

CISMAS HORTENSIA
în calitate de reclamantă în dosar 11899/2007 Judecătoria Arad, citează pârâta Toth Rodica, domiciliul Timișoara, I. Slavici 49, județul Timiș pentru termen 31.03.2008, ieșire din indiviziune.

SE CITEAZĂ
numiții Herold Antal și soția Herold Roza (numită Sebok) ambii în prezent cu domiciliul necunoscut, în calitate de pârâți, pentru data de 7.04.2008, ora 8.30, la Judecătoria Arad, sala 147, în dosar civil nr. 12610/55/2007 în contradictoriu cu reclamanta Nichita Silvia, în proces având ca obiect uzucapiune.

AICI E LOCUL CARIEREI TALE romjob.ro PORTAL NAȚIONAL DE LOCURI DE MUNCĂ

SE CITEAZĂ
pârâții Bârzan Raveca, Lea Persida, Lea Petru, Crișan Rozalia, Han Iacob, Morar Aurica, Volungan Aurora, Mura Samuilă cu domiciliul necunsocut în proces cu reclamantul Ieremie Viorel având ca obiect uzucapiune cu termen de judecată la 3 aprilie 2008, ora 9, la Judecătoria Lipova.

SE CITEAZĂ
pârâtul Marcan Dorel cu domiciliul necunoscut, în proces cu reclamanții Bătălărean Ioan pentru uzucapiune, în dosar nr. 1877/250/2007, cu termen de judecată la 13 martie 2008, ora 9, la Judecătoria Lipova.

Apeluri (65)

COMUNICAT. CONSILIUL
Baroului Arad în conformitate cu dispoziția art. 51 din Legea nr. 51/1995 completată și modificată prin Legea nr. 255/2004 și art. 66 și 68 din statutul profesiei, convoacă ADUNAREA GENERALĂ ORDINARĂ a Baroului Arad pentru ziua de 28 martie 2008, ora 14, la Hotel Continental Astoria din Arad, B-dul Revoluției nr. 79-81, sala de conferințe Panoramic.

CONSILIUL ADMINSTRATIV
al Tehnometalica SCM Arad convoacă ADUNAREA GENERALĂ EXTRAORDINARĂ a TEHNOMETALICA SCM cu ordinea de zi conferită de prevederile Legii nr. 1/2005, în data de 25.03.2008, ora 12, în Arad, str. Andrei Șaguna nr. 81-85. În caz de neîndeplinire a cvorumului statutar sedințele vor avea loc în același loc, la aceeași oră, în data de 26.03.2008.

CONSILIUL DE
administrație al Tehnometalica SCM Arad convoacă ADUNAREA GENERALĂ ORDINARĂ a TEHNOMETALICA SCM cu ordinea de zi conferită de prevederile Legii nr. 1/2005, în data de 25.03.2008, ora 10, în Arad str. Andrei Șaguna nr. 81-85.

P.F.
Cosma Aurel, cartier Pestișu Mare, nr. 196, Hunedoara, anunță elaborarea primei versiuni a Planului Urbanistic Zonal - „Ansamblu de locuințe individuale, DN 79" și declanșarea etapei de încadrare pentru obținerea avizului de mediu. Consultarea primei versiuni a Planului urbanistic Zonal se poate realiza la S.C. Proiect Arad S.A, localitatea Arad, str. B-dul Decebal, nr. 1, zilnic între orele 8,00-16,00. Comentariile și sugestiile se vor transmite în scris la sediul ARPM Timișoara, str. Amurgului, nr. 1, jud. Timiș/APM Arad, B-dul Dragalina nr. 16, jud. Arad, în termen de 15 zile calendaristice de la data ultimului anunț.

Prestări servicii (72)

ACOPERIȘURI, CASE
LA ROȘU, prețuri promoționale. Telefon 0722.735.566.

ACORD GARANȚIE
1 an REPARAȚII MAȘINI SPĂLAT, 259146, 0744.241.398, 0357/401569.

ACORD GARANȚIE,
repar MAȘINI SPĂLAT AUTOMATE, piese originale. Telefon 274600.

AUTORIZAT, EXECUT
INSTALAȚII ÎNCĂLZIRE, GAZ, SANITARE, CANALIZĂRI, INTERVENȚII. Telefon 0744.698.565.

CONSTRUCȚII ÎN
ROȘU, AMENAJĂRI INTERIOARE, ZUGRĂVELI, RIGIPS, ACOPERIȘURI, etc, 0749.389.806.

CURS MASAJ,
REFLEXOTERAPIE, DIPLOME STAT, 400 lei, Revoluției 44, 0724.442.686.

EXECUTĂM CASE
în roșu, renovăm INTERIOARE-EXTERIOARE, montăm RIGIPS, reparații ACOPERIȘURI, convenabil. Telefon 0753.404.668.

EXECUTĂM GĂURI
BETON, DEMOLĂRI, LUCRĂRI CASNICE, AMENAJĂRI SPAȚII VERZI, etc. Telefon 0765.257.753.

EXECUTĂM ZIDĂRIE,
TENCUIELI, ZUGRĂVELI, RIGIPS, FAIANȚĂRI, SUBZIDIRI, CONSOLIDĂRI. Telefon 0357/428380, 0740.696.157.

EXECUTĂM ZIDĂRII,
TENCUIELI, BETONĂRI, REPARAȚII ACPERIȘURI, RIGIPSĂRI, ZUGRĂVELI. Telefon 0730.621.246.

FIRMĂ DE
CONSTRUCȚII executăm TOATĂ GAMA de LUCRĂRI, 0730.611.747, 0721.538.082.

FIRMĂ EXECUTĂ
CONSTRUCȚII ÎN ROȘU, 50 Euro/mp. Telefon 0742.493.438.

FIRMĂ EXECUTĂ
LUCRĂRI DE CONSTRUCȚII EXTERIOR și INTERIOR. Telefon 0740.089.905.

IAU ÎN
ÎNTREȚINERE CU RENTĂ VIAGERĂ PENTRU CASĂ în județul Arad, 0751.822.583.

INSTALĂM APARATE
AER CONDIȚIONAT pentru toate tipurile de construcții, 0728.856.959, 0728.856.992.

PENSIUNE-RESTAURANT,
zona UTA, organizează ieftin: NUNȚI, BOTEZURI, ANIVERSĂRI, 0722.348.103.

RENOVĂRI, ZUGRĂVELI,
FAIANȚĂRI, INSTALAȚII ELECTRICE - SANITARE, PARCHETĂRI, RAȘCHETĂRI, RIGIPS, 0746.056.784.

ROTARU- LIPOVA execută - TERMOPANE, MOBILIER, TAPIȚERIE, plata în rate, 0744.796.542.

SC EXECUTĂ
ACOPERIȘURI LINDAB, ȚIGLĂ, CASE LA CHEIE, IZOLAȚIE, JGHEABURI, 0357/434424, 0742.646.039.

Oferte locuri de muncă (74)

AICI E LOCUL CARIEREI TALE romjob.ro PORTAL NAȚIONAL DE LOCURI DE MUNCĂ

S.C.SPIACT - CF
- Arad - S.A.
Telefon 257068,
e-mail: moise@spiactarad.ro,
angajează muncitori:
SUDOR ELECTRIC autogen și în mediu de gaz, ELECTRICIAN ÎNTREȚINERE UTILAJE , FREZOR, LĂCĂTUȘ CONFECȚII METALICE, ȘOFER cu atestat de 10 tone.

SC B&B ACCESORIES
producție marochinărie,
angajează:
CONTABIL.
Informații la: str. Câmpul Liniștii nr. 1/A, corp D (intrare strada Turdei), office@bbacc.ro. Telefon 0357/101090, fax 0257/274010.

ANGAJĂM 1
VÂNZĂTOR, 1 MUNCITOR NECALIFICAT, 2 TÂMPLARI cu calificare. Informații la telefon 214633 sau 254457.

ANGAJĂM
AGENȚI PAZĂ și PROTECȚIE. Telefon 0788.456.442.

ANGAJĂM AJUTOR
BUCĂTAR, VÂNZĂTOARE și BARMAN. Telefon 0721.934.427.

ANGAJĂM ASISTENTĂ
MEDICALĂ, cabinet medic familie. Se acceptă și studente, ultimul an, 0744.618.106, 0357/424700.

ANGAJĂM BUCĂTAR,
PIZZER și VÂNZĂTOARE pentru FAST FOOD, salariu avantajos. Telefon 0724.833.091.

ANGAJĂM BUCĂTARI,
BARMAN, OSPĂTARI, FETE prezență plăcută. Telefon 0743.502.402.

ANGAJĂM FEMEIE
DE SERVICIU. Telefon 256155, 0728.264.004.

ANGAJĂM FRIGOTEHNIST,
ELECTRICIAN, MECANIC AUTO, SUDOR, LĂCĂTUȘ, AGENT VÂNZĂRI, SECRETARĂ, 0724.249.849.

ANGAJĂM MAISTRĂ
și CONFECȚIONERE, calificate. Telefon 0727.704.201.

ANGAJĂM MUNCITORI
în construcții cu calificare de ZIDAR-DULGHER, salar + bonuri de masă. Telefon 0745.258.251.

100.000 de cititori citesc anunţul tău!

ADEVĂRUL
Cotidian independent Arad
Mai pierdem o instituţie
Mai pierdem încă o instituţie
Conturi blocate la U
Cu Adevărul de Arad ai doar de câştigat!

- ziarul soseşte la prima oră a dimineţii
- ai şansa de a participa la toate concursurile Adevărul
- vineri primeşti GRATUIT programul săptămânal Jurnal TV
- abonamentele se pot realiza prin Poştă şi reţeaua proprie de Difuzare - Adevărul

PERIOADA	PREŢUL
● 1 lună	12,90 RON
● 3 luni	38,70 RON
● 6 luni	77,40 RON
● 12 luni	154,80 RON

ADEVĂRUL
Cotidian independent Arad

Bucuraţi-vă de avantajele oferite de abonament!

Adevărul: Arad, Str. Poetului 1C. Informaţii suplimentare la tel. 0257/281.797.

Societate multinaţională de logistică, cu dezvoltare dinamică angajează informatician, pentru firma din apropierea Aradului .

Sarcini:
- intreţinerea sistemului infomatic,
- suport tehnic pentru utilizatori,
- conducerea evidenţelor hardware şi software,
- instructajul se va desfăşura parţial în Ungaria.

Cerinţe:
- absolvent al facultăţii de informatică sau calculatoare,
- minim 3 ani experienţă profesională,
- cunoaşterea sistemelor de operare Microsoft Windows, cunoştinţe de reţele,
- cunoştinţe avansate ale aplicaţiilor MS Word, Excel.
- cunoaşterea limbii engleze
- carnet de conducere categoria B

Constituie avantaj:
- autoturism propriu
- experienta in domeniu
- cunoaşterea limbii maghiare

Vă rugăm să timiteţi CV la nr. de fax 0257/217184.

(H-299214)

CONVOCATOR

Consiliul de Administraţie al S.C. COMCEREAL S.A., cu sediul în Arad, str. Feleacului nr. 1, jud. Arad, înregistrată la O.R.C. sub nr. J02/165/1996, CUI: RO8214603, în conformitate cu legea şi cu actele constitutive, convoacă Adunarea Generală Extraordinară a Acţionarilor pentru data de 07.04.2008, ora 12.00, la sediul societăţii, pentru toţi acţionarii înregistraţi în registrul acţionarilor la data de referinţă 24.03.2008, cu următoarea ordine de zi:

1. Aprobarea de principiu a fuziunii cu S.C. Ardealul S.A. Carei şi stabilirea datei bilanţului de fuziune;
2. Aprobarea mandatării Consiliului de Administraţie pentru întocmirea proiectului de fuziune şi pentru angajarea unui evaluator.

Începând cu data de 27.03.2008, documentele, procurile speciale şi informaţiile referitoare la problemele incluse pe ordinea de zi se pot consulta la sediul societăţii sau procura, contra cost de la societate. Reprezentarea acţionarilor în Adunarea generală se poate face pe bază de procuri speciale, care se vor depune la sediul societăţii până la data de 04.04.2008. Acestea se întocmesc în trei exemplare, un exemplar pentru acţionar, unul pentru reprezentant şi un alt exemplar pentru emitent. Consiliul de Administraţie propune data de înregistrare 24.04.2008.

În cazul în care nu sunt întrunite condiţiile cerute de lege, a doua convocare se face pentru data de 08.04.2008 la aceeaşi oră, în acelaşi loc şi cu aceeaşi ordine de zi.

Preşedintele Consiliului de Administraţie,
Ing. Chioreanu Violeta

(H-296235)

ANTON

Arad, Calea A.Vlaicu, nr. 291,CP 310580
OP 8, Cp136 Tel: 0257-216.836, Fax: 216.835

S.C Anton Industries S.R.L.

Angajează

- Operatori linie secţia tricotaje
- Personal control calitate secţia tricotaje
- Personal pentru intreţinere maşini de tricotat
- Şef secţie confecţii-tricotaje (maşini kett)
- Muncitoare pentru maşini 3 ace, nasturi şi butoniere
- Operator PC

Asigurăm: Calificare la locul de muncă - Salarizare foarte bună în funcţie de realizări - Transport gratuit - Bonuri de masă din prima zi - Prime de producţie.

Persoanele interesate sunt rugate să se prezinte cu cartea de identitate în vederea angajării, la sediul societăţii din Arad, Calea Aurel Vlaicu, nr.291(zona industrială).

Tel: 0257/216.836

(H-21144)

SC West Eurotrans din Pecica

scoate la vânzare camioane Volvo şi Daf

angajează:

- **Economist contabil cu studii superioare**
- **Conducători auto – profesionişti cu atestat**
- **Dispecere auto**

Se oferă:
- condiţii deosebite de muncă
- salarizare deosebită

Informaţii la 0722.295.347, 468.010, 468.435

(H-245931)

S.C. TEHNODOMUS S.A.

Str. Petru Rareş, nr. 28 Grădişte

Angajează

CONTABIL

cu studii medii pentru evidenţă primară

Informaţii: tel. 276.775; 276.613; 276.618.

CASA JUDEŢEANĂ DE PENSII ARAD

organizează concurs în perioada 15-16.04.2008 pentru ocuparea următoarelor posturi de execuţie vacante:

inspector debutant – serviciul financiar contabilitate,
inspector asistent – serviciul stabiliri pensii şi
inspector principal – serviciul plăţi beneficii.

Informaţii suplimentare se pot obţine la sediul instituţiei, compartimentul resurse umane, camera 112, etajul I, sau la telefonul

0257/281345 interor 161.

(H-298024)

RESTAURANT ANGAJEZ
AJUTOR BUCĂTAR cu experienţă. Telefon 0788.222.881.

SC ANGAJEAZĂ
AGENT COMERCIAL, persoană dinamică, ordonată, capabilă, posesor permis conducere, cunoştinţe mecanică, PC, disponibilitate la program prelungit. Cunoaşterea limbii italiene constituie un avantaj. Telefon 281671, Fax 281672

SC ANGAJEAZĂ
AGENT VÂNZARE ÎNGHEŢATĂ, posesor categoria C, procent atractiv. Telefon 0724.394.278.

SC ANGAJEAZĂ
BĂRBAŢI MANIPULARE MARFĂ. Informaţii telefon 0743.912.169.

SC ANGAJEAZĂ
BRUTARI şi PATISERI, cu sau fără experienţă, VÂNZĂTOARE. Informaţii la telefon 0730.030.121.

SC ANGAJEAZĂ
INGINER ELECTROTEHNIC (ELECTROMECANIC), ELECTRICIENI. Telefon 289468, 0722.371.933.

SC ANGAJEAZĂ
LUCRĂTORI pentru SECŢIA DE PATISERIE. Relaţii la telefon 279303 sau la sediul din str. Eftimie Murgu nr. 96.

SC ANGAJEAZĂ
MUNCITORI cu experienţă în sticlă termopan. Telefon 0742.536.997.

SC ANGAJEAZĂ
pentru pizzerie- bar, situată în cartierul Alfa: BUCĂTAR (PIZZA), OSPĂTAR, BARMAN. Condiţii: experienţă minim un an. Informaţii telefon 0746.402.418.

SC ANGAJEAZĂ
REPREZENTANT VÂNZĂRI, NECALIFICAŢI. Telefon 0730.018.302, 0744.789.604.

SC ANGAJEAZĂ
ŞOFER DISTRIBUITOR produse de panificaţie. Cerinţe permis conducere categoria B minim 2 ani. Informaţii la telefon 0730.030.121.

SC ANGAJEAZĂ
ŞOFER DISTRIBUŢIE, MERCHANDISER, AGENT COMERCIAL, MANIPULANT. Telefon 0744.784.432.

SC ANGAJEAZĂ
ŞOFER PROFESIONIST şi AGENŢI VÂNZĂRI, cu experienţă. CV adriana.distribution@gmail.com, informaţii 0732.261.078, 0257/227028.

SC ANGAJEAZĂ:
LĂCĂTUŞI, SUDORI, INSTALATORI, MUNCITORI NECALIFICAŢI. Telefon 0740.304.930, 0745.004.343, 0745.646.364.

SOCIETATE COMERCIALĂ
angajează PORTAR. Informaţii la 250103, între orele 9-15.

TÂMPLĂRIE ANGAJEAZĂ
TÂMPLARI FINISAJ şi MONTAJ. Informaţii telefon 213443.

TÂMPLĂRIE ÎN
Aradul Nou, angajează TÂMPLARI MAŞINIŞTI şi MONTATORI SCHELETE TAPIŢERIE. Telefon 0744.185.053.

Preluarea anunţurilor pentru următoarea zi se face până la ora 16,00.

ANGAJĂM OPERATOR
DEPOZIT MATERIALE ELECTRICE cunoscător program de facturare pe calculator. Telefon 0257/256026.

ANGAJĂM RECEPŢIONER
în domeniu hotelier, cu sau fără calificare, 0740.830.819.

ANGAJĂM SECRETARĂ
cunoştinţe PC, limba italiană şi engleză scris şi vorbit. CV la gerimax@arad.astral.ro sau fax 0357/101334.

ANGAJĂM ŞOFERI
TIR, 20 tone, intern, experienţă, seriozitate. Telefon 255270.

ANGAJEZ AUTOMACARAGIST
(şi pensionar), cu experienţă. Telefon 0744.523.701.

ANGAJEZ FEMEI
DE SERVICI pentru scări de bloc, 0727.983.404.

ANGAJEZ MAISTRU
ÎNTREŢINERE, AGENT VÂNZĂRI, ŞOFER TIR. Telefon 0722.962.123, 0257/289110.

ANGAJEZ URGENT
INSTALATORI, SANITARE şi ÎNCĂLZIRE. Informaţii telefon 243176, 0745.859.017.

ANGAJEZ VÂNZĂTOARE
MAGAZIN COPII. Interviul 11.03.2008, ora 15.00, str. Dobrogeanu Gherea 26.

CAFENEA CENTRALĂ
din Arad angajează BARMANE TINERE, cunoaşterea limbii maghiare constituie avantaj. Telefon 0732.263.828.

romjob.ro PORTAL NAŢIONAL DE LOCURI DE MUNCĂ

CAUT BUCĂTAR
pentru Danemarca. Se oferă cazare + masă, salar. Se cere limba italiană mediu. Telefon 004540173103, 0740.827.512.

DEPOZIT MATERIALE
de CONSTRUCŢII angajează MANIPULANŢI. Informaţii str. Pădurii 139. Telefon 0728.881.339.

FABRICĂ ÎNCĂLŢĂMINTE
angajează personal cu experienţă pentru: CROI PIELE, SUBŢIAT-ŞTAMPILAT, MANUAL, MAŞINISTE CHEIŢĂ şi OPERATOR CALZERĂ. Telefon 272240, 212928

FIRMĂ ANGAJEAZĂ
MUNCITORI NECALIFICAŢI pentru şantier construcţii. Telefon 0770.280.205.

FIRMĂ ANGAJEZ
BRUTARI, 0745.520.518.

FIRMĂ DE
CONSTRUCŢII angajează MUNCITORI CALIFICAŢI şi NECALIFICAŢI. Telefon 0726.232.102.

FIRMĂ DISTRIBUŢIE
angajăm ŞOFER cat. C şi MANIPULANŢI. Telefon 259974.

MAGAZIN ALIMENTAR
angajează VÂNZĂTOARE, salar atractiv. Telefon 0723.375.000.

NIGHT -
CLUB angajează OSPĂTARĂ, salar 1500 lei, vârsta de 18-26 ani şi DANSATOARE, salar 500 Eu. Telefon 0743.232.437.

PENSIUNE TURISTICĂ
angajează CAMERISTĂ până în 40 ani. Telefon 279398.

www.romjob.ro
GĂSEŞTE-ŢI JOB! CONSTRUIEŞTE-ŢI CARIERA!
Trei paşi simpli pentru o carieră de succes:
- SIMPLU
- RAPID
- GRATUIT

PE SCURT

● **Precontract.** Costel Busuioc, românul care s-a făcut remarcat în Spania datorită prestaţiei sale la concursul muzical „Hijos de Babel", a anunţat, într-un interviu acordat Radio România Internaţional, că a semnat cu contract provizoriu cu Sony, compania care oferă premiul la finalul competiţiei.

Maslenitsa este Săptămâna Clătitelor, o sărbătoare care ţine şapte zile în satul Radischevo din Rusia. Aceasta reprezintă trecerea de la iarnă spre primăvară iar clătitele reprezintă soarele. (Foto: EPA)

Nu rezistă gogoşilor

Chicago (MF) – Creierul uman este programat să nu reziste unei tentaţii dulci atunci când există senzaţia de foame, potrivit unui studiu realizat de cercetătorii americani, publicat în Cerebral Cortex. Imaginea lui Homer Simpson care nu se poate abţine să consume gogoşi este una reală, spun cercetătorii de la Northwestern University, Chicago.

Tsunami în Mediterana

Londra (MF) - Cercetătorii au descoperit că o fisură existentă în estul Mediteranei, care a fost trecută cu vederea până recent, ar putea contribui la producerea, la fiecare 800 de ani, a unui cutremur şi a unui tsunami la fel de devastatoare ca cele care au distrus Alexandria în anul 365.

Matt Damon (Foto: EPA)

La al doilea copil

Los Angeles (MF) - Actorul american Matt Damon, câştigător al unui premiu Oscar, va deveni tată pentru a doua oară, soţia sa, Luciana Bozán Barroso, fiind însărcinată.

Ştirea a fost confirmată de purtătorul de cuvânt al starului, acesta adăugând că cei doi sunt în „culmea fericirii".

Damon şi Luciana mai au o fetiţă, Isabella, care s-a născut în iunie 2006.

Ai se numeşte primul elefant asiatic născut din inseminare artificială. La prima aniversare a primit fructe de la îngrijitorii parcului din Lampang, Thailanda. (Foto: EPA)

Pescari ruşi în derivă

Moscova (MF) - În jur de 750 pescari din Rusia, adepţi ai pescuitului la copcă, se aflau pe o placă de gheaţă care s-a dezlipit de mal şi care a început să plutească în derivă pe Marea Okhotsk, la sud-est de insula Sakhalin, a declarat un responsabil pentru situaţii de urgenţă. Mai multe elicoptere, zeci de persoane din forţele de intervenţie şi cinci vapoare, au fost trimise la locului accidentului. În jur de 450 de persoane au fost salvate cu ajutorul elicoterelor şi navelor, iar restul de 300 de pescari au fost salvaţi cu ajutorul unui ponton plutitor. În fiecare an, autorităţile maritime îi avertizează pe oameni de pericolele pescuitul la copcă, o activitate foarte veche în această regiune. Unii pescari care se aflau duminică pe placa de gheaţă veniseră însoţiţi de copii şi soţii.

Mic dejun în pat cu Depp

Potrivit unui sondaj, femeile şi-ar dori să ia micul dejun în pat cu Johnny Depp.

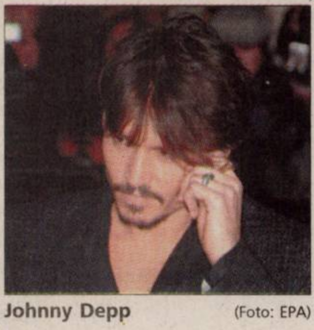

Johnny Depp (Foto: EPA)

Londra (MF) - Actorul american Johnny Depp s-a situat pe primul loc într-un top al vedetelor cu care femeile şi-ar dori să ia micul dejun în pat, potrivit rezultatelor unui sondaj realizat de un mare lanţ hotelier din Marea Britanie, informează femalefirst.co.uk.

Starul francizei de succes „Piraţii din Caraibe" este actorul preferat de femei pentru un mic dejun în pat, în timp ce Kelly Brook, starul serialului TV „Smallville", s-a situat pe primul loc în preferinţele bărbaţilor. La sondajul realizat de lanţul hotelier „Travelodge" au participat 2.500 de persoane.

Leigh McCarron, de la Travelodge, a declarat: „Există puţine lucruri mai luxoase decât un decadent mic dejun în pat, iar aceasta este o tradiţie pe care noi ca naţie trebuie să o păstrăm".

Fotbalistul britanic David Beckham a fost a doua alegere în rândul femeilor, acesta fiind urmat de George Clooney, starul din „Michael Clayton", actorul Brad Pitt şi prezentatorul de televiziune britanic Dermot O'Leary.

Topul zece al bărbaţilor preferaţi pentru un mic dejun în pat este completat de actorii Colin Firth, Orlando Bloom, Antonio Banderas, realizatorul de emisiuni culinare Gordon Ramsay şi actorul britanic Hugh Grant.

Timea îşi iubeşte prietenii şi îi place să-şi petreacă timpul cu ei.

www.aradon.ro
(Foto: Studio Roberto Franco)
Agenţia Angels Events

Secretele spionilor britanici

Londra (MF) - Guvernul britanic va da în judecată un fost agent sub acoperire al MI5, care intenţionează să publice o carte despre activităţile interne ale agenţiei de spionaj, ce detaliază succesele operaţionale, eşecurile şi tehnicile de recrutare ale organizaţiei, scrie Daily Telegraph.

Agentul, fost membru al forţelor speciale, infiltrat cu succes în cadrul organizaţiei IRA, recrutase recent agenţi care urmau să se infiltreze în grupuri militante care plănuiesc atentate teroriste pe teritoriul Marii Britanii. Procedurile legale împotriva fostului agent MI5, al cărui manuscris de 300 de pagini este contestat de Guvern, vor fi iniţiate la Înalta Curte din Londra, în cursul acestei săptămâni.

Cazul va fi instrumentat în secret. Judecătorul va decide dacă publicarea cărţii „Siberia" ar încălca securitatea naţională. În acest caz, agentul va face cel mai probabil apel la decizia judecătorului.

Expoziţie în premieră mondială

Muzeul de Etnologie din Viena găzduieşte expoziţia „Tutankamon şi lumea faraonilor".

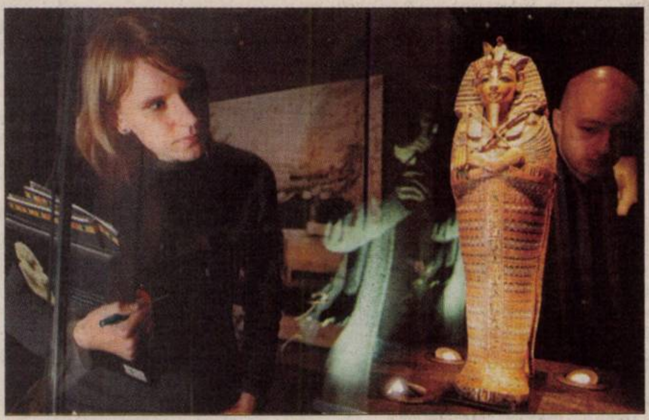

Misterele lui Tutankamon atrag vizitatorii (Foto: EPA)

Viena (MF) - Expoziţia „Tutankamon şi lumea faraonilor", cuprinzând peste 140 de obiecte din mormântul lui Tutankamon şi alte situri antice, s-a deschis pe 9 martie la Muzeul de Etnologie din Viena. Aceasta este singura ocazie de a vedea expoziţia în Europa. Turneul exclusiv de şase luni este organizat de National Geographic, Arts and Exhibitions International, AEG Exhibitions şi EMS Exhibits Vienna, în colaborare cu Consiliul Suprem Egiptea n pentru Antichităţi şi Muzeul de Istoria Artei din Viena. S-au rezervat deja un număr record de bilete.

„Aceasta expozitie va ajuta la strângerea fondurilor de care este mare nevoie pentru conservarea monumentelor din Egipt, construirea şi renovarea muzeelor", a declarat Zahi Hawass, secretar general al Consiliul Suprem Egipteam pentru Antichităţi.

O mare parte din aceste vestigii, care reprezintă 2000 de ani de istorie, nu au părăsit niciodată Egiptul. Vizitatorii pot admira 70 de obiecte de la cei mai puternici conducători ai Egiptului, cum ar fi Psusennes I.

Galeriile dedicate tânărului rege includ vestigii precum sandalele de aur ale lui Tutankamon, bijuterii şi arme.

Galeriile includ de asemenea o statuie de trei metri a lui Tutankamon, cea mai mare reprezentare a acestuia descoperită vreodată, precum şi unul din cele patru sicrie aurite şi încrustate cu pietre preţioase în care se aflau organele interne mumuficate.

Courtney Love (Foto: EPA)

S-au folosit de numele Cobain

Los Angeles (MF) - Mai multe persoane s-au folosit de numărul de la asigurările sociale al regretatului cântăreţ Kurt Cobain, pentru a cumpăra, în 2007, o casă de 3,2 milioane de dolari şi mai multe maşini.

Love s-a întâlnit cu poliţiştii din Los Angeles pentru a le da acestora o listă detaliată a fraudelor întocmită de compania de contabilitate Kroll. „Am verificat numărul pe care îl avea la asigurările sociale soţul meu decedat şi am descoperit că are o casă în New Brunswick. A cumpărat-o anul trecut", a povestit Courtney Love. „Aş dori să ştiu cum a reuşit. Dacă e adevărat, ar trebui să-şi mute fundu' înapoi acasă", a adăugat Love.

Carnavalul de la Limassol precede, ca în fiecare an, intrarea în Postul Mare ortodox. (Foto: EPA)

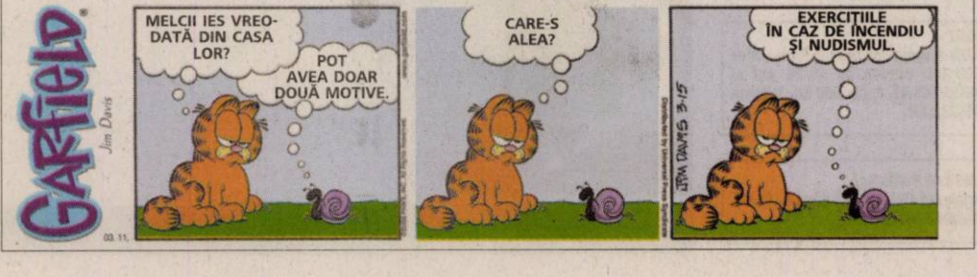
GARFIELD
Jim Davis
MELCII IES VREODATĂ DIN CASA LOR?
POT AVEA DOAR DOUĂ MOTIVE.
CARE-S ALEA?
EXERCIŢIILE ÎN CAZ DE INCENDIU ŞI NUDISMUL.
JIM DAVIS 3-15

Azi: 180 oferte locuri de muncă pag. 15

JURNAL ARĂDEAN

ADEVĂRUL

Cotidian independent Arad

FONDAT 1989
APARE LA ARAD

☎ 0257/281.802
E-MAIL:
adevaruldearad@informmedia.ro

Anul XX, nr. 5382
16 pagini • 90 bani

Miercuri
12 martie 2008

15°C Vreme caldă, cer senin, vânt slab.

Dimineața La prânz Seara

Nu vrea taxa auto

București (MF) - Președintele Traian Băsescu *(foto)* i-a trimis, ieri, o scrisoare premierului Tăriceanu, în care îi cere să anuleze prin ordonanță de urgență taxa auto, acuzându-l pe șeful Guvernului că prin aplicarea unor astfel de măsuri îi desconsideră pe români. **/ p. 7**

La secret!

Arad (A.B)- Dezbaterea publică de ieri pe tema autostrăzii Arad-Timișoara a indicat mai clar ca niciodată faptul că arădenii nu mai au răbdare și vor să se vadă cu banii de despăgubiri în mână. Aceștia au fost de-a dreptul șocați să audă că traseul exact al autostrăzii (care să le indice dacă parcela lor este vizată de constructori sau nu) este confidențial și că așa va rămâne până la hotărârile de Guvern privind exproprierile. **/ p. 3**

Vor fi sancționați

Arad (A.H.) - Fotbaliștii Bruno Simao *(foto)* și Pedro Oliveira, de la UTA, vor fi sancționați pentru abaterile lor de la disciplină, așa cum a dezvăluit antrenorul arădenilor, Marin Barbu. **/ p. 9**

(Foto: V. Zarandan)

Cu florile în piață nouă

Arad (A.P.) - Comercianții de flori au fost mutați de la intrarea în Piața Mihai Viteazul în hala nou amenajată din incinta aceleiași piețe. Cu mese noi și condiții mult mai bune, comercianții au pornit pe un nou drum.

www.aradon.ro
Aici mai multe fotografii

ADEVĂRUL DE ARAD
Arad, Str. Poetului Nr. 1C
0257-281802

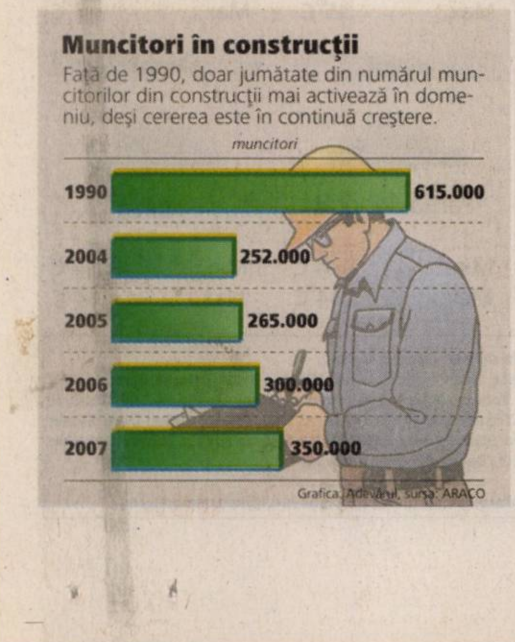

Muncitori în construcții

Față de 1990, doar jumătate din numărul muncitorilor din construcții mai activează în domeniu, deși cererea este în continuă creștere.

Grafica: Adevărul, sursa: ARACO

Mită la Poliția Rutieră

Doi polițiști de la „Rutieră" au fost prinși în flagrant luând mită pentru a închide ochii la nereguli.

Adriana Barbu

adriana.barbu@infrommedia.ro

Arad - Doi agenți din cadrul Poliției Rutiere Arad au fost reținuți aseară de procurorii Direcției Generale Anticorupție (DGA) din cadrul MIRA, după ce au fost prinși luând mită pentru a închide ochii la neregulile din trafic. Polițiștii sunt acuzați că pretindeau și luau șpagă de la șoferii indisciplinați pentru a nu le aplica sancțiuni la regimul circulației, informații de acest gen fiind sesizate celor de la DGA. Pentru a obține probe concludente, procurorii au apelat la agenți infiltrați și au trecut la „testul de integritate", adică i-au pus la încercare pe polițiștii de la „Rutieră", care au căzut în capcana întinsă. Un agent sub acoperire a depășit pe linia continuă, dar a scăpat de suspendarea carnetului și de amenda de 1.000 RON, după ce i-a oferit polițistului spagă 500 RON. Pornind de aici, s-a pus la cale flagrantul, care a fost filmat pe Valea Mureșului. Banii, 400 RON, dați tot pentru depășirea liniei continue, au fost marcați cu specificația „mită". În urma acțiunii, doi polițiști din cadrul echipajului care supraveghea și controla traficul în zona Lipova sunt acum cercetați pentru luare de mită și erau aseară la audieri. Asupra celor doi s-au mai găsit 350 de euro și alte câteva sute de lei, bani despre care există suspiciunea că au fost obținuți tot prin luare de mită. Cei doi polițiști, care neagă acuzațiile, riscă între 3 și 12 ani de închisoare, dacă vor fi găsiți vinovați.

www.aradon.ro
Aici poți vedea video

Bucurie, la ianugurare! Felul in care a fost renovată Secția terapie intensivă copii constituie motiv de bucurie pentru conducerea Spitalului Județean din Arad, și nu numai. **/p. 6** (Foto: Margareta Szegö)

Prețurile, după scandal, la control!

Super și hipermarketurile din Arad vor fi controlate la sânge, la ordinul prefectului.

Arad (A.B.) - Prefectura a pus ochii pe supermarketurile din Arad și a decis demararea unui control dur, pronind de la scandalul prețurilor, iscat la nivel național, dar și de la faptul că se apropie Sărbătorile Pascale. Gavril Popescu a cerut controale și la prețurile practicate de supermarketurile și hipermarketurile din județ, iar verificările au scos deja la iveală mai multe nereguli. Un raport legat de problemele din supermarketuri va fi făcut public la finele acestei săptămâni. În unele supermarketuri au fost deja descoperit faptul că produsele stau pe rafturi, spre vânzare, luni de zile, chiar dacă sunt expirate, că acestea sunt de proastă calitate etc. Un control efectuat recent de Direcția Sanitară a indicat faptul că unele hipermarketuri oferă, după ora 21.00, fructe în stare avansată de degradare sau produse expirate.

Descinderi în supermarketuri

(Foto: FAN)

Premiați. Silvia Radu și Victor Marian au fost premiați, ieri, de Adevărul pentru creațiile literar-artistice dedicate mamelor lor, creații cu care au câștigat concursul „Femeia din viața ta" organizat cu prilejul Zilei de 8 Martie. **/p. 5**
(Foto: Margareta Szegö)

www.aradon.ro

AICI E LOCUL CARIEREI TALE
www.romjob.ro
PORTAL NAȚIONAL DE LOCURI DE MUNCĂ

ATLASSIB
Doar în perioada 20.02.2008-31.03.2008
15 ani
Spania
85 EUR dus
165 EUR dus/intors
MALAGA,SEVILLA si HUELVA :
125 EUR dus
205 EUR dus/intors
(R-140341)

RECLAMĂ

REMEMBER

1685 - S-a născut filosoful George Berkeley (m. 1753).

1838 - A apărut la Braşov ziarul politic şi informativ „Gazeta de Transilvania", cu rol important în lupta de eliberare naţională.

1894 - Au fost puse în vânzare primele sticle de Coca-Cola.

1946 - S-a născut actriţa şi cântăreaţa Liza Minnelli, fiica actriţei Judy Garland şi a regizorului Vincente Minnelli.

Liza Minnelli

1965 - A încetat din viaţă G. Călinescu, critic, istoric literar, scriitor şi publicist (n. 1899).

1999 - Violonistul Yehudi Menuhin a încetat din viaţă, la Berlin, la vârsta de 83 de ani.

2003 - Este fondat Tribunalul Penal Internaţional la Haga.

AU PLECAT DINTRE NOI

Toser Elena (n.1936), **Petrică Felicia Rodica** (n.1938), **Munteanu Adrian Marian** (n.1982).

PIEŢE, TÂRGURI

Azi este zi de piaţă la Pâncota, Beliu, Buteni, Şiclău, Macea, Vânători, Pecica, Şiria şi zi de târg la Beliu şi Buteni.

Mâine, joi, este zi de târg săptămânal la Curtici, Sebiş, Cermei, Săvârşin, Secusigiu, Zerind.

ÎNTRERUPERI CURENT

Joi, 13 martie. În municipiu: h 9-11.30: Zimbrului, Caransebeş, Gogol, Magheran, Crîngului, Guttenbrunn, Castanilor, Popa Şapcă, Cibinului, Timişorii, Constituţiei (p), Arinului, Lugojului, S.C. Gambrinus, Grupul Şcolar Forestier; h 9-13: B-dul Antonescu Bl. 2-4, M5, M6, M7, M8, M9, M10, M11, M12, M13, M14, M15, Pct. Termic 14; h 9-16: Cuza Vodă nr. 54, 37, 38, Calea Timişorii, Arinului, Zimbrului, Crîngului (p); h 9.30-17.30: Bîrsei, B. Cîrţan, I. Cardoş, Trandafirilor, E. Gîrleanu, Putnei, Remus, Căminului, Hunedoarei. În judeţ: h 8-15: Răpsig - parţial; h 8.30-14.30: Hălmăgel - parţial, Tîrnăviţa - total, Toheşti, Poienari - total; h 8.30-16.30: Simand, Mişca - parţial; h 9-16: Curtici - parţial; h 9-17: Şagu, Vinga - parţial.

TELEFOANE UTILE

☎ INFORMAŢII TELEFONICE: 056-931; ☎ ROBOT: 958; ☎ APEL UNIC DE URGENŢĂ (SALVARE, POLIŢIE; Pompieri): 112; ☎ PRIMĂRIA MUNICIPIULUI ARAD: Program de relaţii cu publicul (camera 5) luni-vineri între orele 8-20. Tel.: 284.744; tel. centrală: 281.850; ☎ S.C. E.ON GAZ ROMÂNIA - Sucursala Arad - Dispecerat şi intervenţie telefon: 218.928; 256.928; 0357/403.388; ☎ DERANJAMENTE CURENT ELECTRIC: 235.991; ☎ INFORMAŢII CFR: 231.777; ☎ PROTECŢIA CONSUMATORULUI: B-dul Revoluţiei, nr. 50. Telefon: 257.049; ☎ GOSPODĂRIREA COMUNALĂ ARAD S.A.: 270.352; 0729-009.033; 0257/270.352.

UNDE MERGEM în Arad

CINEMA

DACIA

- **„Plan de joc"** (SUA), orele 11; 14; 17; 20.

ARTA

- **„Taxi 4"** (SUA), orele 15; 17,30; 20.

TEATRE

TEATRUL CLASIC „IOAN SLAVICI"

- **„Amalia respiră adânc",** de Alina Nelega; Regia: Ştefan Iordănescu; Scenografia: Doru Păcurar (joi, 13 martie, ora 19, Sala Studio).
- **„Vis. Toamna",** de Jon Fosse; Regia: Radu Afrim; Decorul: Onisim Colta (sâmbătă, 15 martie, ora 20, Sala mare).
- **„Apropo, aţi chemat pompierii?",** un spectacol de Liana Didilescu; Regia: Liana Didilescu (duminică, 16 martie, ora 19, Sala Studio).

CONCERTE

- **Concert simfonic.** Dirijor Robert Houlihan (Irlanda); Solişti: Dorel Bîc, Andrea Szenes; În program: Carl Maria von Weber - Uvertura la opera Freischütz, Bohuslav Martinu - Concertul pentru două viori şi orchestră, Ludwig van Beethoven - Simfonia a III-a în mi bemol major Eroica op. 55 (joi, 13 martie, ora 19, în sala Palatului Cultural)

SĂNĂTATE

- **CABINET GINECOLOGIE:** Timişoara, str. Iuliu Maniu, Arad, B-dul Decebal nr. 11, ap. 4 A. **ECO VAGINAL, VIDEOCOLPOSCOPIE.** Tel. 0729.823.522; 0723.969.785.
- **MEDLINE SERVICE** - injecţii, pansamente, perfuzii, recoltări analize la domiciliu, 7 zile din 7. Tel. 0257.338.578; 0728.285.762; 0728.285.760.
- **SPITALUL CLINIC JUDEŢEAN** are noi numere de telefon: 220.000; 220.001; 220.002; 220.003.
- **URGENŢE STOMATOLOGICE:** Cabinetul de pe B-dul Decebal nr. 14 (vis a vis de Casa Armatei) are program NON-STOP. Tel. 0257.280.179; 0357.427.589.

HOROSCOP

BERBEC
Sunteţi dominat de sentimente contradictorii, iar situaţia financiară nu vă oferă prea multe motive de bucurie. O persoană mai în vârstă vă propune să vă asociaţi într-o afacere.

TAUR
S-ar putea să fiţi încordat din cauza colaborării dificile cu un partener de afaceri.

GEMENI
Se pare că nu sunteţi în cea mai bună formă fizică şi intelectuală. Vă sfătuim să nu vă asumaţi nici un risc, pentru că nu aveţi prea multe şanse de reuşită. Răbdare şi calm!

RAC
Neînţelegerile cu persoana iubită vă fac să acceptaţi o ieşire cu prietenii. Nu exageraţi pozând în victimă.

LEU
Nu vă ajung banii pentru o excursie sau o călătorie în altă localitate, spre nemulţumirea partenerului de viaţă. Se pare că nu reuşiţi să-i explicaţi situaţia suficient de convingător.

FECIOARA
La serviciu, s-ar putea să fiţi agitat din cauza unei decizii a şefului. Vă recomandăm să vă temperaţi nervozitatea.

BALANŢA
Este o zi bună pentru întâlniri cu prietenii. Dacă nu vă controlaţi pornirile impulsive, puteţi avea probleme. O rudă mai în vârstă vă împrumută o sumă de bani, pe care i-aţi cerut-o.

SCORPION
Dimineaţa s-ar putea să fiti cu capul în nori şi să neglijaţi problemele importante. Vă recomandăm să nu începeţi activităţi noi.

SĂGETĂTOR
Dimineaţa s-ar putea să vă pună pe gânduri o ceartă. Întrebaţi-vă dacă aveţi o atitudine corectă faţă de cei din jur! Ar fi bine să fiţi prudent, ca să nu declanşati un scandal.

CAPRICORN
Plecaţi într-o călătorie în care cheltuiţi cam mult, dar puteţi avea mari satisfacţii pe plan sentimental.

VĂRSĂTOR
Sunteţi dezamăgit de o persoană în care aţi avut mare încredere. Nu este sfârşitul lumii! Aveţi şi prieteni adevaraţi.

PEŞTI
Dimineaţa, sunteţi confuz şi riscaţi să aveţi probleme atât pe plan social, cât şi financiar.

„Adevărul" vă ascultă

■ La telefonul 280.943, între orele 9.00-12.00, redactorul nostru vă stă la dispoziţie.

Arad (C.A.) - **Somoşan Gheorghe** din Arad întreabă care sunt reglementările cele mai recente cu privire la modificările aduse prevederilor legii 10 din 2001. Modificarea articolului 5 din această lege a fost luată în discuţie de către membrii comisiei juridice a senatului la începutul lunii martie. Textul iniţial al legii stabilea că nu sunt îndreptăţite la restituirea în natură sau la măsuri reparatorii persoanele care au primit despăgubiri potrivit acordurilor internaţionale încheiate de România privind reglementarea problemelor financiare în suspensie. Iniţiatorii modificării susţin, însă, că se creează o nedreptate prin faptul că foştii proprietari, care au plecat din ţară şi au vândut casele statului român, pot susţine că preţul primit atunci a fost prea mic, cerând statului să le acopere pierderea.

D.F. din Arad doreşte să ştie o adresă şi un număr de contact de la Consiliul Superior al Magistraturii. Îl informăm pe cititorul nostru că instituţia poate fi contactată în Bucureşti, Calea Plevnei nr.141 B, sector 6, cod poştal: 0060011 sau la numerele de telefon de centrală 021/3116912 sau 021/3116909, fax: 021/3116901. De asemenea mai multe detalii şi alte adrese de contact pe departamente poate afla pe www.csm1909.ro.

Moldovan Petru din Pecica ne-a contactat la redacţie pentru a afla de unde anume poate procura cartea „O şcoală militară în război„ scrisă de profesorul Pavel Galea şi apărută în toamna anului trecut. Îl informăm pe cititorul nostru că volumul de care este interesat domnia sa a apărut la editura Universităţii de Vest Vasile Goldiş, bulevardul Revoluţiei nr. 42, telefon 0257/214677.

CURS VALUTAR

Astăzi

Denumirea Valutei	BNR	BCR		BRD		San Paolo IMI BANK		Banca Românească		Banca Romexterra		Alpha Bank		Casa Schimb LUXOR	
		C	V	C	V	C	V	C	V	C	V	C	V	C	V
Euro	3,71	3,67	3,77	3,67	3,78	3,69	3,73	3,68	3,78	3,67	3,77	3,69	3,78	3,71	3,74
Dolar SUA	2,41	2,37	2,48	2,38	2,47	2,39	2,43	2,39	2,48	2,37	2,47	2,38	2,47	2,41	2,45
Forint	0,0140	0,0130	0,0140	0,0130	0,0140	0,0130	0,0140	-	-	0,0130	0,0140	-	-	0,0141	0,0145
Gram aur	75,63	64,29													

Miercuri, 12 martie 2008

Ziua precedentă

Arad	6-15°C
Lipova	6-15°C
Chişineu-Criş	6-15°C
Săvârşin	6-13°C
Sebiş	6-13°C

Umiditate: 73%
Presiune: 101 KPA
Precipitaţii: 20%
Vânt: 18 km/h
Direcţie vânt: SSV

Prognoza meteo pentru astăzi:

Temperaturile se vor situa între 5 şi 13 grade. Vântul va sufla cu 18 km/h, dinspre SSV . Vremea va fi mohorâtă, cu averse de ploaie, în special noaptea.

Biserica ortodoxă

Cuv. Teofan Mărturisitorul; Sf. Grigorie Dialogul; Sf. Simeon Noul Teolog

Biserica romano-catolică

Sf. Maximilian, m.

Biserica greco-catolică

Cuv. Teofan Mărturisitorul; Sf. Grigorie Dialogur Lit Înaintesfinţitelor

VREMEA miercuri

3° minim

15° maxim

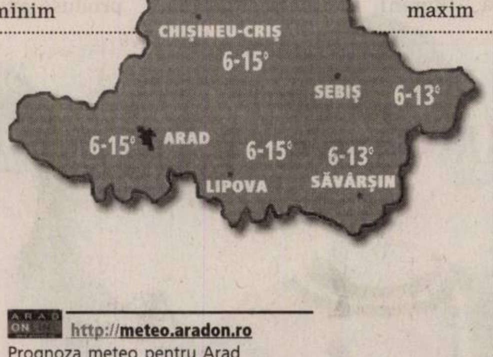

ARAD ON http://meteo.aradon.ro
Prognoza meteo pentru Arad

Soarele răsare: **06:54**
Soarele apune: **18:34**

Fazele lunii:

● 07.03 ☽ 11.03 ● 20.03 ☾ 31.03

Prognoza meteo pentru 3 zile:

Temperaturile minime vor fi cuprinse între 3 şi 6 grade, iar cele maxime între 13 şi 15 grade. În următoarele zile vom avea parte de averse de ploaie.

Temp. minime: 3 la 6°C
Temp. maxime: 13 la 15°C

miercuri	joi	vineri	sâmbătă
Parţial înnorat	Averse de ploaie	Parţial înnorat	Noros
Min.: 6°C	Min.: 6°C	Min.: 4°C	Min.: 4°C
Max.: 15°C	Max.: 17°C	Max.: 14°C	Max.: 14°C

JURNAL ARĂDEAN ADEVĂRUL
Cotidian independent Arad
Str. Poetului nr. 1C, Arad
Auditat de BRAT

Director editor: Mircea Ţîşcă (8465)
Secretariat: 281802 (centrala), fax - 280655
Şef departament difuzare: **Carmen Csordas** - 281797
Şef departament marketing: **Eugenia Bărdaş** (8464)
Marea publicitate: 280943
Mica publicitate: 210775
Tiparul executat la: SC Inform Media SRL, Calea Torontalului, DN 6, km 5,7, Timişoara

Redactor şef: Doru Sava (8418) **Responsabil de număr: Gabriela Groza**
Secretar general de redacţie: Gabriela Groza (8417) **Departamente: Eveniment: Cosmin Mihuţa** (8411), Adriana Barbu (8410), Lucian Şerban (8412), Margareta Szegö (8403); **Politic: Simion Todoca** (8425); **Economic:** Andreea Pintea (8419); **Cultură, Învăţământ: Vasile Filip** (8428), Vasile Sărăndan (8401) ; **Social: Tristan Mihuţa** (8431), Diana Duţu (8429); **Judeţ: Doru Sinaci** (8446) **Sport: Daniel Scridon** (8427), Adrian Hărţău (8433), Leonard Sfâra (8434) ; **Foto: Ştefan Matyaş** (8402); **Tehnoredactare:** Ghizela Şerban (8452), Ramona Vidulescu (8451), Cristi Ciulei (8450); **Designer:** Evelyn Kovago.
REDACŢIE : tel. 281802 (centrala); fax 280655, 281797;
e-mail:adevaruldearad@informmedia.ro, publicitate.adevarul@informmedia.ro, micapub.adevarul@informmedia.ro

PE SCURT

- **Controale.** Agenţii de ordine publică au aplicat 12 sancţiuni contravenţionale, în valoare de 4200 de lei, au aplanat şapte conflicte, au controlat un număr de 19 sisteme de pază şi au fost efectuate alte zece controale.

COMENTARIUL ZILEI

Ce ţie nu-ţi place...

Cosmin Mihuţa
cosmin.mihuta@informmedia.ro

Politicienii noştri îşi schimbă principiile după cum bate vântul, în funcţie de poziţia în care se află, în opoziţie sau la putere, în atac sau apărare. Am avut uimirea să-l aud pe primarul Falcă, la Realitatea TV, în emisiunea 100%, printre două dezacorduri ale lui Vanghelie, exprimându-şi nemulţumirea faţă de modul în care se face campanie. Gheorghe Falcă era indignat că se merge mai mult pe latura negativă, evitându-se discuţiile despre proiecte, soluţii.

Dacă remarca aparţinea altui politician arădean, mai înţelegeam. Dar când vine de la actualul primar, care în 2004, prin echipa sa, a dus cea mai murdară campanie electorală din istoria Aradului, nu poţi să nu rămâi mască. Nu se poate uita aşa uşor cum în 2004 Popa era acuzat (sub sloganul POPA NU) de tot felul de lucruri care nu merită aşternute pe hârtie, prin atacuri mizerabile la familia acestuia, la viaţa personală. Sigur, acum, primarul în funcţie şi-ar dori o dezbatere pe proiecte. De ce să-l atace adversarii cu tot felul de lucruri, când s-ar putea discuta pe ce s-a făcut şi ce se va face. O atitudine pe care am fi apreciat-o acum patru ani la domnul primar, nu şi astăzi.

Campania ce urmează nu va fi mai curată ca altele, aşa cum şi-ar dori primarul. Iar asta şi pentru că această curăţenie nu vine nici măcar din partea partidului pe care-l reprezintă Gheorghe Falcă, PD-L. Partid care, zilele trecute, a lansat, prin vocea unui consilier local, al cărui nume merită ignorat, unul dintre cele mai mârşave atacuri (tipic pentru PD). Mai precis, pedelistul l-a acuzat pe Dorel Popa că are cele mai multe absenţe de la şedinţele CLM, omiţând să spună că fostul primar a avut parte de un accident rutier groaznic, din care a scăpat ca prin minune şi care l-a făcut să umble în cârje luni de zile, să facă recuperări peste recuperări. O mizerie mai mare decât acest atac nu am văzut de mulţi ani. De fapt, nu face decât să continue golăneala începută în campania din 2004, o campanie negativă dusă la extrem, pe care Gheorghe Falcă nu şi-o mai doreşte. Pentru el, bineînţeles.

CARICATURA ZILEI de Flavius Miheş

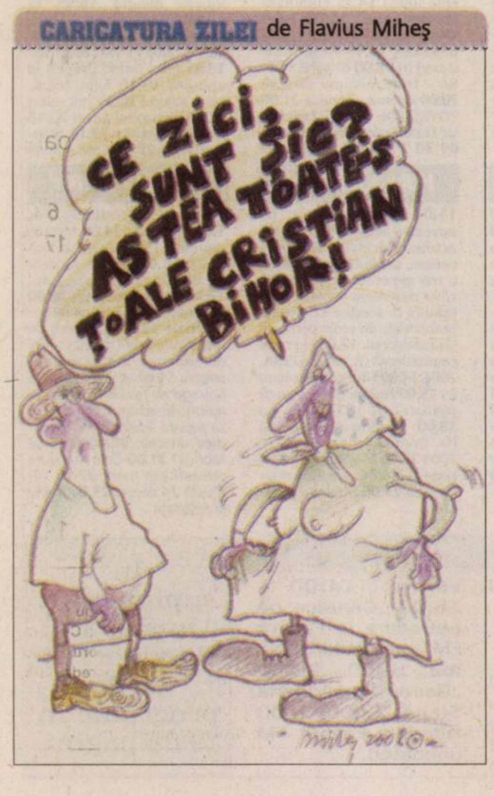

Traseul autostrăzii, la secret!

■ Arădenii nu au aflat ieri, în dezbatere, pe unde trece exact autostrada Arad-Timişoara.

Adriana Barbu
adriana.barbu@informmedia.ro

Arad - Peste 100 de persoane s-au îngrămădit ieri în faţa planşelor puse la dispoziţie de consultantul autostrăzii Arad-Timişoara pentru a afla care este traseul exact al acestui tronson şi pentru a vedea câţi bani, cu exactitate, vor primi pentru terenurile ce vor fi expropriate pentru utilitate publică. Au fost dezamăgiţi să afle că la dezbaterea publică organizată ieri de Primăria Arad nu aveau să primească nici bani şi nici date exacte despre fiecare parcelă de teren, pentru că acestea sunt „confidenţiale" şi că, dincolo de măsurătorile făcute la unii sau alţii din cei peste 500 de proprietari aflaţi în această situaţie, informaţiile sunt „secrete"!

> ” *La despăgubiri se va ţine cont de valoarea de piaţă a terenurilor. Fiecare proprietar va fi notificat în parte*
>
> **Mircea Georgescu** ”

Confidenţial!

După ce au consultat minute bune planşele în căutarea răspunsului aşteptat, arădenii au avut surpriza să afle, de la consultantul lucrării, că traseul exact al autostrăzii Arad-Timişoara şi al centurii ocolitoare este... „CONFIDENŢIAL". Informaţia a ieşit la iveală la mijlocul dezbaterii, după ce s-au furnizat, ce-i drept, o serie de date extrem de interesante. Din acel moment, dezamăgirea şi indignarea au pus stăpânire pe sală. Deşi moderatorii dezbaterii au încercat să explice că aceasta e legea în România şi că traseul va fi „desecretizat" doar după ce Guvernul va da hotărâri de expropriere a terenurilor, nimeni nu s-a mai arătat mulţumit (ca la început) de eveniment, iar acuzele au curs. „Secret doar pentru unii!", „aţi venit cam subţire pregătiţi", „oamenii vor ceva concret, că de vorbe s-au săturat!", au fost doar câteva din acuzele aduse. Scuzele formulate de aceştia, privind faptul că, la dezbaterea în cauză, nu „se fac vânzări de parcele", ci că aceasta a fost convocată doar pentru ca arădenii să-şi spună părerea despre impactul pe care autostrada îl va avea asupra mediului, nu au calmat atmosfera.

140 de hectare, la expropriat

Totuşi câteva dintre lucruri s-au lămurit ieri. Arădenii au aflat că cei care au terenuri pe traseul autostrăzii vor fi contactaţi fiecare pe rând, faptul că autostrada va trece la 50 de metri de anumite blocuri din Alfa, dimensiunile podului peste Mureş (514 metri lungime şi 100 deschiderea centrală), faptul că se vor monta panouri fonoabsorbante pe pod, în Alfa şi în alte zone, că autostrada trece prin spatele cimitirului etc. S-a vorbit şi despre locaţia celor patru coborâri de pe autostradă, sau de faptul că vor fi expropriate 140 de hectare de teren (din care 40 în intravilan) şi că, per total, în Arad sunt 420 de dosare de expropriere. Cât priveşte începerea lucrărilor, aici lucrurile sunt la fel de în ceaţă ca înainte: s-a vehiculat atât termenul de patru luni până la demararea efectivă a acestora, cât şi... anul 2009.

Arădenii au căutat să vadă pe hartă dacă au teren pe traseul autostrăzii (Foto. A. Barbu)

ARAD ONLINE **www.aradon.ro**
Aici mai multe fotografii

Lucrările BERD restricţionează traficul (Foto: M. Szego)

Trafic închis în Vlaicu

Arad (A.B.) - Şantierul BERD închide din nou circulaţia pe o anumită porţiune din cartierul Vlaicu şi deviază traficul auto în zonă. Potrivit informării Primăriei Arad, „datorită efectuării de lucrări la reabilitarea liniilor de tramvai spre Făt-Frumos, a fost restricţionat accesul auto pe Calea Aurel Vlaicu, pe sensul de mers de la Piaţa Fortuna spre bariera de cale ferată. Circulaţia a fost deviată pe banda de intrare în oraş, unde traficul se desfăşoară în ambele sensuri, semnalizate corespunzător. De asemenea, s-a închis circulaţia auto pe strada Făt-Frumos, până la intersecţia cu Poetului, cu excepţia riveranilor".

Primăria nu face publică perioada în care se va circula pe un singur sens de mers în Vlaicu şi nici cât timp accesul pe strada Făt Frumos va fi permis doar riveranilor.

Numai la Renault predai masina veche cu dublu avantaj:
- 800 euro pentru masina veche
- promotii de pana la 1150 euro (in functie de modelul ales)

Oferta valabila DOAR in luna martie, in limita stocului disponibil !!!
BONUS : o rama foto digitala pentru primii clienti.

(H-271395)

RENAULT

GETAX AutoArena Calea Bodrogului 10, tel: 0257.281995

RECLAMĂ

PE SCURT

- **Fără numere.** Agenţii de poliţie l-au depistat în trafic pe Ioan M., de 21 ani, din Fântânele. Tânărul conducea un autoturism marca Ford Escort, care în urma verificărilor efectuate s-a stabilit că avea plăcuţele cu număr fals de înmatriculare şi era neînmatriculat. Poliţiştii i-au întocmit conducătorului auto un dosar de cercetare penală.

SUDOKU

Reguli:

În fiecare bloc sunt câteva cifre între 1 şi 9, stabilite dinainte. Acestea trebuie completate cu cifrele lipsă, în aşa fel încât fiecare număr să figureze o singură dată. De asemenea, cifrele de la 1 la 9 trebuie să figureze o singură dată atât pe rândurile orizontale cât şi pe coloanele verticale ale celor nouă blocuri luate împreună.

ÎNCEPĂTORI

9	8			2			7	6
4	7		5	6	9		8	2
		5				9		
	3		4		1		2	
6				7				9
	9		2		6		3	
		8				2		
3	2		9		5		4	7
7	4			3			6	5

AVANSAŢI

			7	9		5		2
	9	1		5				
	3				6		8	
3			1					
6	5						7	
		7				2	9	
5					2	9		8
		3		4	8			5
8						3	1	

Soluţia jocului din numărul precedent

3	8	7	1	5	2	4	6	9
4	2	6	7	3	9	5	1	8
1	9	5	8	6	4	3	7	2
7	5	4	2	9	8	1	3	6
9	3	8	6	1	5	2	4	7
2	6	1	3	4	7	8	9	5
8	1	9	5	7	3	6	2	4
6	7	2	4	8	1	9	5	3
5	4	3	9	2	6	7	8	1

ÎNCEPĂTORI

3	5	1	2	9	7	6	8	4
2	8	7	6	3	4	9	5	1
9	6	4	1	8	5	7	3	2
8	7	2	3	5	9	1	4	6
6	4	3	8	2	1	5	9	7
1	9	5	4	7	6	8	2	3
5	3	8	7	1	2	4	6	9
7	2	6	9	4	8	3	1	5
4	1	9	5	6	3	2	7	8

AVANSAŢI

Cuvinte norocoase!

Concursul „Cuvinte norocoase!" continuă. Completaţi toate integramele din perioada 1 martie a.c. – 15 martie a.c. şi trimiteţi-le, împreună cu un (singur) talon de concurs, pe care îl găsiţi alături, pe adresa Redacţiei (B-dul Revoluţiei, nr. 81), până în data de 27 martie a.c. Plicurile cu cele 13 integrame completate şi talonul de concurs aferent, completat la toate rubricile, pot fi depuse şi direct la sediul Redacţiei. În urma unei extrageri, care va avea loc în data de 28 martie a.c., cel mai norocos fidel al integramelor va câştiga un obiect de uz casnic. Extragerea va avea loc în prezenţa unei comisii. La acest concurs nu pot participa angajaţii Inform Media şi nici rudele acestora de gradele I şi II.

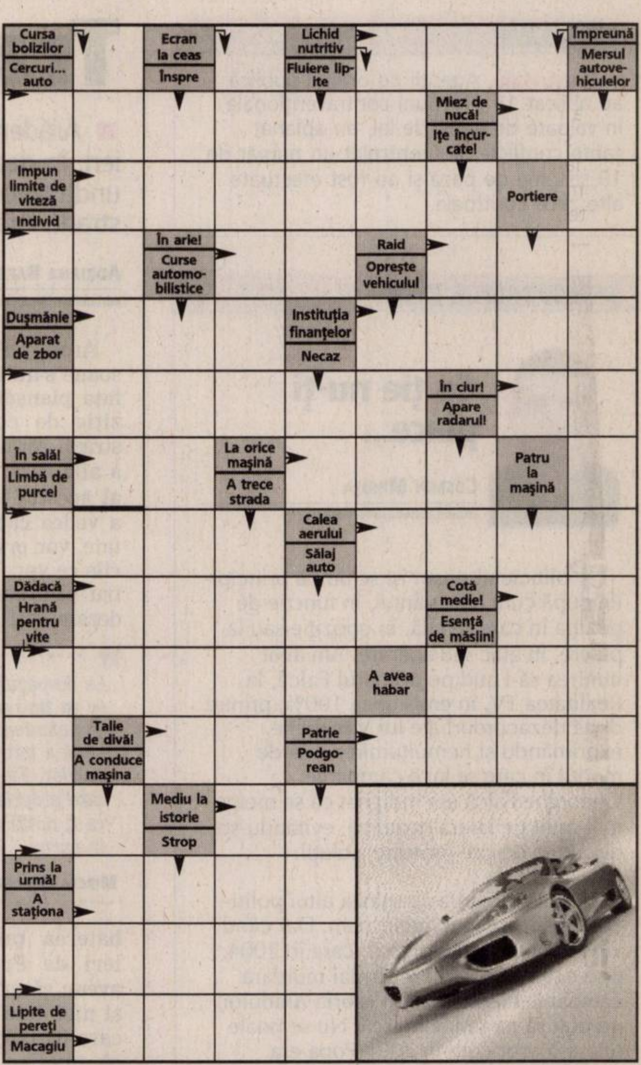

Soluţia integramei din numărul precedent: I – T – CAP – INTAIA – US – INCEPERE – ST – EDIL – F – ITA – TIP – CAR – TATIC – LAGUNA – O – CATAR – RAD – A – ALTA – RA – LUT – ARCAS – NET – SUPA – II – IP – COTI – PACLA – TAUN

Nume............................Prenume...
Adresa..
Tel.........................Localitatea...
Sunteţi abonat la **Adevărul**? DA ☐ NU ☐
ADEVĂRUL

REŢETA ZILEI

Friptură în sos picant

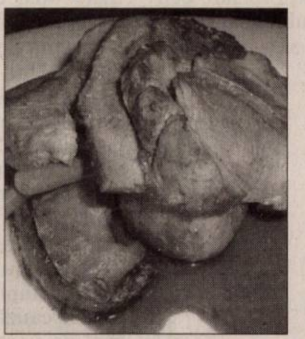

Ingrediente: 600 gr. de muşchi de porc, 250 gr. smântână, 1 ceapă, o linguriţă cu maghiran, făină, sare, piper, ulei.

Mod de preparare: Ceapa tăiată mărunt se căleşte puţin în ulei, se adaugă bucăţile de carne, sare, piper şi maghiran, se amestecă bine şi se lasă să se frigă puţin. Se stinge cu apă şi se fierbe înăbuşit. Când carnea este aproape gata, se adaugă un sos din smântână şi făină şi se lasă să clocotească câteva minute. Se serveşte cu garnitură de macaroane sau cu orez. Poftă bună!

CITIRE APOMETRE

- **Joi, 13 martie.** I. Fătu, Coasei, Frunzei, Fluierului, Busuioc, Stânjenel, Vrancei, Luncii, Cerbului, Poiana, Lucreţia, Rahovei, Tismana, M. Manole, Sulfinei, Cameliei, Izvor, S. Preda, Dima, Greierilor, Curcubeului, Graurilor, Radu Negru, Cosminului, Câmpurilor, Ţichindeal, Ulpiu, Alunului, Zânelor, Nădejde, Emilian, Laurian, A. Pumnul, Marnei, Orizontului, Septimiu, Trotuşului, Herodot, Mimozei, Solomon, Orfeu, Măgurei, Caisului, Macedoniei, Diana, Prometeu, Letiţia, Aviaţiei, Independenţei, Suceava, Păltiniş, Gloriei, Progresului, Sportului, Leu, Inului, M. Rişcuţia, I. Fluieraş, Socului, G. Bruno, Haşdeu, Şezătorii, I. Felea, Ciorogariu fără soţ, Oituz, V. Ureche, V. Micle, Căminului, Bârsei, Salciei, Ciocârliei, T. Vladimirescu, M. Stănescu, A. Mureşan, I. Grozescu, C. Coposu, Dâmboviţei, Oborului.

PROGRAME TV

TVR 1

07:00 Jurnalul TVR Sport Meteo
07:40 File NATO
07:45 Hai să bucătărim! (reluare)
08:00 Trezirea la apel!
09:00 Jurnalul TVR
09:10 Trezirea la apel!
10:10 Între bine şi rău (r)
11:25 Ochiul magic. (r)
12:00 Garantat 100% (r)
13:00 Cory şi restul lumii (s)
13:30 Clubul desenelor animate (desene)
14:00 Jurnalul TVR Sport Meteo
14:40 File NATO
14:45 Hai să bucătărim!
15:00 Teleshopping
15:30 Oameni ca noi
16:00 Bagaj pentru... Europa Filler C.O.R
17:00 Jurnalul TVR
17:15 Ne vedem la TVR ! (talk-show)
18:40 File NATO
18:45 Cu ochii'n 4
19:00 Jurnalul TVR Sport Meteo
20:15 Îndrăgostiţi lulea (comedie SUA, 2001) Cu: Freddie Prinze Jr, Monica Potter. Regia Mark S. Waters Amanda, o fată obişnuită, împarte un apartament cu alte patru prietene, topmodele. E obişnuită să fie înconjurată de diverse idealuri de frumuseţe, pentru că e restaurator la Muzeul de Artă Modernă din New York.
21:50 Celebrităţile timpului tău (documentar Australia, 2005)
22:00 Ultra News
22:25 File NATO
22:30 Jurnalul TVR Sport Meteo
23:00 Afaceri secrete (s)
00:10 Aproape de Paradis (romantic Franţa, 2002)
01:55 Jurnalul TVR (r) Sport Meteo

PRO TV

07:00 Ştirile ProTv Ce se întâmplă, doctore?
09:05 Pe locuri, fiţi gata, gătiţi! (s)
10:00 Între artă şi ştiinţă (s)
11:00 Viaţa sub presiune (s)
12:00 Tânăr şi neliniştit (s) (r)
13:00 Ştirile Pro Tv
13:45 Ocolul Pământului în 80 de zile (I) (aventuri Anglia 1956) Regia: Michael Anderson Cu: David Niven, Robert Newton, Marlene Dietrich, Sir John Gielgud, "Ocolul pământului în 80 de zile" este cel mai scump film al anului 1956, realizat după popularul roman cu acelaşi titlu, scris de celebrul Jules Verne în 1872. Din impresionantul palmares, merită enumerate cele 5 Oscaruri.
16:00 Tânăr şi neliniştit (s)
17:00 Ştirile ProTv Vremea
17:45 Happy Hour
19:00 Ştirile Pro Tv Sport Vremea
20:30 Ţinte vii (acţiune Canada, 1997) Regia: Jonathan Heap Cu: Rob Lowe, Sofia Shinas, John Savage, Saul Rubinek Cleary (Rob Lowe), un geniu al computerelor, inventează împreună cu prietenii săi hackeri un chip revoluţionar. Cu ajutorul acestuia accesul agenţilor secreţi la computerele personale este restricţionat.
22:30 Stirile Pro Tv Sport
23:15 Arestat la domiciliu (s)
00:00 Minţi criminale (s)
00:55 Omul care aduce cartea (r)
01:00 Ştirile Pro Tv (r)
02:15 Ţinte vii (acţiune Canada, 1997)
04:00 Între artă şi ştiinţă (s) (r)
05:00 Pe locuri, fiti gata, gatiti! (s) (r)

ANTENA 1

06:00 Observator
07:00 În gura presei
08:00 Neatza (matinal)
10:00 În gura presei (r)
11:00 Hercule (s)
12:00 Miami Vice (s) Acest show cu detectivi, este exploziv. Don Johnson şi Philip Michael Thomas sunt Crockett şi Tubbs, doi detectivi cu două caractere total diferite care fac o echipă pentru a prinde contrabandiştii de droguri din Miami. Făcut împotriva lumii interlope din Sudul Floridei, "Miami Vice" este deja un clasic câştigător de premii Emmy.
13:00 Observator
13:45 Din dragoste (divertisment) (r)
16:00 Observator
17:00 9595 (s)
18:00 Folclorul contraatacă (divertisment)
19:00 Observator Sport Meteo
20:30 Masculin x Feminin ? (divertisment)
22:30 Observator Sport Meteo
23:30 Un Show Păcătos (divertisment)
01:00 Echipa de intervenţie (s)
02:00 Arcul de triumf (dramă SUA 1985) Regia: Waris Husseir Cu: Anthony Hopkins, Lesley-Anne Down În iarna lui 1938, la Paris, printre refugiaţii din calea teroarei naziste se numără şi medicul austriac Ravic, de curând scăpat dintr-un lagăr de concentrare. În oraşul care-i serveşte drept ascunzătoare, el întâlneşte o femeie misterioasă, de care se îndrăgosteşte.
03:45 Observator (r)

HBO

06:00 Acesta este Elvis (Biografic, SUA, 1981)
07:45 Ambiţioşii (Comedie, Franţa, 2006)
09:15 Ia ghici, cine? (Comedie, SUA, 2005)
11:00 O dădacă plină de surprize (Comedie, Marea Britanie, 2005) Cu: Rowan Atkinson, Maggie Smith
12:45 Pe platourile de filmare
13:15 Gospel (Dramă, SUA, 2005) Cu: Boris Kodjoe, Idris Elba, Nona Gaye, Clifton Powell
15:00 Familia Stone (Comedie, SUA, 2005) Cu: Claire Danes, Diane Keaton, Rachel McAdams
16:45 Iubirea pluteşte în aer (Comedie, Franţa, 2005) Cu: Gilles Lellouche, Vincent Elbaz, Marion Cotillard
18:30 Confesiunile unei mirese (Comedie, SUA, 2005) Cu: Shannon Elizabeth, Alan Van Sprang
20:00 Cu duzina e mai ieftin 2 - Războiul taţilor (Comedie, SUA, 2005) Cu: Steve Martin, Bonnie Hunt, Eugene Levy, Piper Perabo, Carmen Electra
21:35 Michou (Comedie, Franţa, 2007) Cu: Nathalie Baye, Mathieu Amalric, Gerard Depardieu
23:45 Camera de sus (Horror, Spania, 2006) Cu: Nieve De Medina, Montse Mostaza, Alejandra Lorenzo
01:00 Cu duzina e mai ieftin 2 - Războiul taţilor (Comedie, SUA, 2005) Cu: Steve Martin, Bonnie Hunt, Eugene Levy, Piper Perabo,
02:35 Michou (Comedie, Franţa, 2007) Cu: Nathalie Baye, Mathieu Amalric

TVR 2

07:35 Aventurile lui Sherlock Holmes (s) **08:35** Miracole (s) (r) **09:05** Angel Falls (s) (r) **10:00** Descoperă românii **10:10** Tonomatul DP 2 **11:40** Aventurile lui Sherlock Holmes (s) **12:35** Popasuri folclorice **13:35** Replay (r) **14:30** e Forum **15:00** Împreună în Europa **16:00** Jurnal **16:15** Jurnalul Euronews pentru România **16:30** Autostrada TVR **18:00** Jurnal regional **18:40** Angel Falls (s) **19:35** Replay **20:00** Miracole (s) **20:35** Bugetul meu **21:05** Lumea de aproape **21:30** Ora de ştiri **22:30** O simplă formalitate **00:30** Crime ale secolului XX (doc.)

AXN

08:00 Poliţia portuară (s) **09:00** Survivor **10:00** Brigada Omucideri (s) **11:00** Apel: Crimă (s) **12:00** Survivor **13:00** Poliţia portuară (s) **14:00** Brigada Omucideri (s) **15:00** Dispăruţi (s) **16:00** Apel: Crimă (s) **17:00** Poliţia portuară (s) **18:00** Survivor **19:00** Brigada Omucideri (s) **20:00** Dispăruţi (s) **21:00** Mesaje de dincolo (s) **22:00** Dosarele lui Dresden (s) **23:00** Omul nostru din Panama (Dramă) **01:05** Împotriva destinului (s)

CINEMAX

07:00 Vis împlinit (Dramă) **08:55** În lumina reflectoarelor - Jodie Foster **09:20** Vara lui '42 (Romantic, SUA) **11:05** Nell (Dramă) **13:00** În lumina reflectoarelor - Tom Hanks **13:30** Poveste cu elefanţi (Aventuri) **15:10** Candidat la preşedinţie (Dramă) **16:50** Vara lui '42 (Romantic) **18:35** Marele Gatsby (Dramă, SUA, 1974) **21:00** Haos la periferie (Dramă, Australia, 2006) **22:30** Culori (Thriller) **00:30** Sybil (Dramă) **02:00** Vii sau morţi (Acţiune) **03:35** Dragoste, durere şi toate cele (Romantic) **05:25** Piraţii (erotic)

PRIMA TV

07:30 Sport cu Florentina **07:35** Al saptelea cer (s) **08:30** Teo Live (r) **10:00** Calculatorul marturiseste (comedie, Romania 1982) **12:00** Teleshopping **12:30** Sport, dieta si o vedeta (r) **13:00** Teleshopping **13:30** Camera de ras **14:00** Teleshopping **14:30** Dragoste si putere (s) **15:00** Focus **15:30** Trasniti din N.A.T.O. (s) (r) **16:00** Nimeni nu-i perfect – Sitcom (s) (r) **16:30** Teo Live **18:00** Focus **19:30** Camera de ras **20:00** Cronica Carcotasilor **22:00** Trasniti din N.A.T.O. (s) **22:30** Nimeni nu-i perfect – Sitcom (s) **23:00** Focus Plus

PRO CINEMA

10:30 Hollywood necenzurat **12:30** Teo (r) **13:45** La Bloc (reluare) **14:15** Hi Hi Puffy Amiyumi (d.a.) **14:45** Aventurile lui Jackie Chan (s) **15:15** Descoperă România (r) **15:45** Icstrim Tivi **16:15** Un Amish la oraş (s) **17:15** Zoom în 10 **17:30** Proprietăţi fierbinţi (s) (r) **18:00** Hollywood necenzurat**19:00** Blue CollarTV (s) **20:00** Nebun după tine (s) **20:30** Cu sânge rece (s) **21:30** Proprietăţi fierbinţi (s) **22:00** În umbra terorii (thriller) **00:00** Luminile rampei

NAŢIONAL

06.30 În plină acţiune (r) **07.30** Baronii **08.00** Taxi Driver (r) **09.00** Neaţa Naţiune **11.00** Acapulco HEAT (s) Acapulco Heat este o echipă de profesionişti în slujba C5, o coaliţie secretă a cinci ţări, care luptă împotriva terorismului. Însă existenţa acestei echipe nu este recunoscută de nici una dintre aceste ţări, iar Acapulco Heat foloseşte ca paravan o firmă care vinde articole de plajă. **12.20** Uite cine câştigă **14.30** Miezul problemei (r) **16.00** Ţara lui Papură Vouă **16.30** În plină acţiune (s) **17.30** Taxi Driver **18.30** Ştiri Naţional TV **20.00** Film artistic (I) **22.00** Miezul problemei **23.30** Ştirile nopţii

ACASĂ

06:00 Pagini de viaţă (s) (r) **07:00** Destine furate (s) (r) **09:00** Războiul sexelor (s) (r) **09:45** Anita (s) **11:00** Iubire tîrzie (s) **12:00** Stăpîna destinului (s) **14:00** Inimă de ţigan (s) (r) **15:30** Destine furate (s) **16:30** Vremea de ACASĂ **16:35** Destine furate (s) **17:30** Poveştiri adevărate (divertisment) **18:30** Cele două feţe ale Anei (s) **19:30** Răţuşca cea urîtă (s) **20:30** Inimă de ţigan (s) **22:00** Poveştiri de noapte (divertisment) **22:30** Războiul sexelor (s) **23:00** Pagini de viaţă (s) **00:00** Poveştiri adevărate (divertisment) (r)

B1

07:00 710 (divertisment matinal) **10:00** Animus şi anima (reluare) **11:00** Povesti de viata (r) **12:00** Stiri **13:05** Quadriga 1 (doc.) **13:35** Cinema (doc.) **14:35** Euromaxx (documentar) **15:00** Teleshopping **15:40** Drive It (documentar) **16:00** Naşul (talk show) (r) **18:00** 6! VINE PRESA - transmisiune directă **20:00** Animus şi Anima **21:00** POVEŞTI DE VIAŢĂ **22:00** Naşul (talkshow) **00:00** Interzis **00:30** 6! VINE PRESA (r)

HALLMARK

11.00 Amy (s) Bazat pe povestea adevărată a mamei actriţei principale, Amy Brenneman, serialul este un tablou a trei generaţii de femei ale căror destine se împletesc, pe măsură ce acestea îşi înfruntă problemele de ordin personal şi profesional. **12.00** Un copil cu problemă (f). Dramă, SUA, 2006 **14.00** Fiicele lui McLeod (r) **15.00** Numai dragostea (I) (reluare) (f) **17.00** Amy (s) **18.00** Cadavrul din piscină (f). Comedie neagră, SUA, 2004 **20.00** Medium (s) **21.00** Lege şi ordine: Intenţii criminale (s) **23.00** Medium (reluare)

REALITATEA

09.00 Realitatea de la 09.00 **14.50** Realitatea bursieră. Zilnic, de luni până vineri, Sorin Freciu şi invitaţii săi vă dezvăluie culisele pieţei de capital. Veţi cunoaşte mecanismele din spatele evoluţiei cursurilor direct de la profesioniştii domeniului: brokeri, analişti, investitori de top sau ziarişti din presa economică. **15.00** Realitatea de la 15.00 **15.05** Fabrica **16.00** Realitatea de la 16.00 **17.30** Editorii Realităţii **18.50** Realitatea zilei **20.00** Realitatea de la 20.00 **20.05** Realitatea zilei **21.50** Ziarul Realităţii **22.00** 100% **23.00** Oamenii realităţii

M1

6:50 Răsărit de soare **10:00** Film serial: Dr. Quinn **11:00** Diamantul palatului **12:05** Dragă Domnul Dr. **13:00** Ştiri, sport **14:35** Colegii de şcoală **15:30** Vipera neagră **16:05** În aşteptarea guvernului **16:35** Film serial: Orăşelul **17:35** Fereastră **18:00** TV Taxi **18:15** Ştiri **18:45** Film serial: Dreptul la apărare **19:40** Film serial: Moştenitorul **20:30** Ştiri, sport **21:10** Lexiconul Levai **22:10** Marea întrebare **23:10** Miercuri seara **23:45** Casa culturii

DISCOVERY

12.00 Regii construcţiilor **13.00** Brainiac **14.00** Meserii murdare **15.00** Cum se fabrică? **16.00** Rable salvate **17.00** Criza microbuzului **17.30** Criza Broscuţei **18.00** Automobile americane recondiţionate **19.00** Vânătorii de mituri. Vânătorii de mituri, cei doi experţi în efecte speciale pentru filme artistice Adam Savage şi Jamie Hyneman, ajutaţi de echipa lor, încearcă să separe adevărul de legendele urbane. **20.00** Cum se fabrică? **21.00** Cele mai dure meserii din lume **22.00** Ultimele 24 de ore **23.00** Rable şi reparaţii

PROGRAME RADIO

TRANSILVANIA

7:00 - 11:00 Transilvania Matinal cu Alex Ardelean; 11:00 - 16:00 Patrula de serviciu cu Attila; 17:00 - 22:00 Seara cu noi cu Emil Trifa; 22:00 - 24:00 Tropicul Rockului/ Promoroacka (alternativ intr-o saptamana Promoroacka in urmatoarea tropicul Rock -ului).

NAŢIONAL FM

Oradea: 6:00 Matinal cu Daniela Cap 7:00 Dimineaţa cu Răzvan şi Dani 10:00 Naţional FM la 10 11:00 Şefa 14:00 Super drive - Mihai Dacin şi Flavius Bunoiu 17:00 Fresh Naţional 18:00 FM în direct 20:00 Evening 22:00 Naţional de dragoste 24:00 - 6:00 Cântecele Naţional FM * ŞTIRI: 9:00, 10:00, 11:00, 15:00, 16:00, 17:00 **Beiuş:** 6:00 Dimineaţa devreme 9:00 Vorbe de bine 12:00 Super drive 18:00 Super drive - Interactiv FM 22:00 Hituri Naţional FM **Marghita:** 6:00 Dimineaţa devreme 10:00 Vorbe de bine 14:00 Super drive 18:00 Interactiv FM 22:00 Hituri Naţional FM

FAVORIT FM 92,6

6:00 - 9:00 „Matinal Favorit" cu Claudiu Damian; 9:00 - 14:00 „Plai de cânt şi dor" cu Ciprian Ventel; 14:00 - 18:00 „Cântece de petrecere la Favorit FM" cu Cătălin Costea; 18:00 - 22:00 „Bairam" cu Adriana Stana; 22:00 - 6:00 Hituri la Favorit FM unhosted.

În suplimentul “Jurnal TV” de vineri ai 20 de programe în 16 de pagini.

PE SCURT

- **Cenaclu.** Joi, 13 martie a.c, ora 17, în sala mare a Casei de Cultură a Municipiului, str. Gh. Lazăr, va avea loc ședința cenaclului literar al Uniunii Scriitorilor din România, filiala Arad. Va citi, teatru, Ioan Peter.

Deşi suntem în plină primăvară, „banii pentru lemne" reprezintă (încă) o problemă de actualitate (Foto: Ştefan Matyaş)

Ajutoare pentru încălzire

Arad (D.D.) - Începând de mâine, Direcţia de Dezvoltare şi Asistenţă Comunitară (DDAC) Arad efectuează plăţile pentru beneficiarii ajutoarelor băneşti pentru încălzirea locuinţei cu lemne, cărbuni şi combustibili petrolieri. Aşadar, arădenii care au depus cereri în luna ianuarie 2008, îşi pot ridica banii cuveniţi de la casieria DDAC Arad situată pe B-dul Revoluţiei nr. 93 (Cantina Municipală).

PROGRAM

Ziua	Literele	Orar (între orele)
Joi, 13 martie	A – C	12.00-16.00
Vineri, 14 martie	D – I	8.00-16.00
Luni, 17 martie	J – N	8.00-16.00
Marţi, 18 martie	O – R	8.00-16.00
Miercuri, 19 martie	S – Z	8.00-12.00.

Premiaţi în numele mamei...

Câştigătorii concursului „Femeia din viaţa mea" au fost răsplătiţi pentru creaţiile lor.

Arad (D.D.) - Silvia Radu şi Victor Marian au fost premiaţi, ieri, de Adevărul pentru câştigarea concursului „Femeia din viaţa mea". Silvia are 11 ani şi este elevă în clasa a V-a la Colegiul Naţional „Moise Nicoară", iar Victor are 9 ani şi este elev în clasa a III-a la Şcoala Generală „Mihai Eminescu" din Arad.

Dacă pentru Silvia şi familia ei, vestea câştigului a fost o surpriză, Victor mărturiseşte că s-a aşteptat să iasă învingător. „Am mai câştigat cu Adevărul şi anul trecut, când am obţinut premiul II la concursul cu felicitarea de Paşti. Aşa că m-am gândit că voi câştiga şi acum" - spune Victor. În creaţia sa plastică, el a apelat la simboluri pentru a-şi exprima dragostea şi recunoştinţa faţă de mama sa şi este mulţumit că mesajul său a fost înţeles exact cum trebuia.

Silvia este, şi ea, fericită că eseul „Cuvinte sacre" pe care l-a scris special pentru mama ei, a ajuns la sufletul femeii pe care o iubeşte cel mai mult. „Mama a vrut să cumpere toate ziarele în care a fost publicată creaţia mea literară, dar nu a găsit decât patru" - spune Silvia. Ea este îndrăgostită cu adevărat de literatură, făcându-i plăcere atât să citească, cât şi să scrie - despre natură, animale, întâmplări şi mai ales despre sentimente şi stări sufleteşti. Aşa cum a scris, în mesajul trimis ziarului, din suflet pentru sufletul cel mai drag, mama.

ARAD ONLINE www.aradon.ro
Aici mai multe foto şi video
şi download creaţii câştigătoare

Silvia şi Victor - mândri de premiile obţinute (Foto: Margareta Szegö)

„ADEVĂRUL" ÎNTREABĂ: *„Credeţi că e bine ca preoţii să se implice în politică?"*

Nu, şi niciodată nu a fost bine ca preoţii să se implice în politică. Nici nu aş vrea să comentez motivele pentru care să nu o facă.

RODICA LUCA (42 ANI), MUNCITOARE

Da, cred că e bine. Preoţii transmit încredere şi sunt persoane pozitive. Cel puţin pentru mine, ei sunt reprezentanţii credinţei.

MARIA BIRĂU (54 ANI), CROITOREASĂ

Cred că nu ar fi rău să fie şi ei prezenţi în politică, pentru că avem mai mare încredere în ei. Deşi am zis că eu nu m-aş mai prezenta la vot...

ELENA COJOCARU (64 ANI), PENSIONARĂ

Nu, preoţii să nu se implice. Locul lor este în biserică. Ei să se ţină de creştinism şi să îi aducă pe tineri pe drumul cel bun, prin exemplu.

SUSANA KUN (54 ANI), MUNCITOARE

Nu e bine. Ei să rămână cu treburile lor. Au destule activităţi sociale de făcut. Sunt mulţi copii mai neajutoraţi care au nevoie de ei.

ADA ENACHE (28 ANI), GESTIONARĂ

ACCENTE

Coaliţia antibăsesciană strânge rândurile

TRISTAN MIHUŢA
tristan.mihuta@informmedia.ro

Întâlnirea liderilor PSD şi PNL, la fapt de seară (vineri), a declanşat reacţii vii în zona presei, dar şi pe scena politică. Şi o parte şi cealaltă se întreabă ce s-a discutat în cadrul întâlnirii. Social-democraţii şi liberalii au convenit să păstreze tăcerea pe marginea celor discutate. Presa, politicienii din celelalte partide şi analiştii mimează nedumerirea, se prefac, mai mult ori mai puţin „artistic", că n-ar şti despre ce e vorba.

În realitate, în orice termeni s-ar fi discutat, oricare ar fi fost punctele de pe agenda întâlnirii PNL-PSD, numitorul comun este simplu de circumscris. Ambele partide au acelaşi gând, încorporat în scop imediat: dejucarea intenţiilor totalitariste ale lui Traian Băsescu şi crearea unei alianţe a forţelor democrate împotriva preşedintelui ţării şi a instrumentului său de manevră (PD-L).

Prin comportamentul său, pe cât de arbitrar, pe atât de voluntarist, prin transformarea PD (azi PD-L) în simplu şi necondiţionat executant al poruncilor sale, Traian Băsescu a dat şah întregii clase politice. Şi cum PD-L a demonstrat că nu este, nu poate fi altceva decât ecoul imprevizibilului Băsescu, nici un partid nu-şi doreşte să se mai apropie de PD-L. Liberalii sunt deja păţiţi, udemeriştii aşijderea, conservatorii au fost umiliţi de Băsescu încă din ianuarie 2005 - când, chemaţi la o guvernare care era imposibilă fără participarea lor, au fost catalogaţi ca soluţia imorală a coaliţiei.

Nu numai că Traian Băsescu s-a dovedit incapabil să gestioneze coaliţia pe care el însuşi a creat-o, ignorând rezultatul alegerilor din 2004, dar a mai şi făcut tot ce i-a stat în putinţă s-o spargă. Nu gratuit, desigur, ci din pricină că aliaţii au avut curajul să nu se lase manipulaţi, să nu cadă la picioarele lui Zeus, să nu accept e condiţia de jucărie în mâna unui personaj periculos de capricios. Împotriva acestei nesupuneri, Traian Băsescu a reacţionat cu brutalitate. A încercat, zi de zi, să-l „demoleze" pe Tăriceanu. A comandat la DNA asaltul dosarelor împotriva liberalilor, conservatorilor, udemeriştilor, social-democraţilor. A făcut tot posibilul să încurajeze ascensiunea radicalilor lui Tökes Laszlo, pentru a sparge UDMR. A încercat anexarea PSD prin „mănuirea" inabilului Mircea Geoană.

Sigur, partidele nu puteau rămâne indiferente. De mai bine de un an, frontul antibăsescian este creat. S-a văzut în Parlament, când s-a decis suspendarea preşedintelui, se vede cu ochiul liber zi de zi. Traian Băsescu a reuşit să devină, pentru scena politică un microb împotriva căruia trebuie mobilizat întregul sistem imunitar. Şi, prin reflex, PD-L, aidoma.

Doar naivii ori prefăcuţii se mai pot întreba ce au discutat PSD şi PNL, ce ar putea discuta, la aceeaşi masă - PNL, PSD, PC, UDMR şi chiar România Mare. Nimic nu leagă mai puternic, mai motivant aceste partide, poate şi altele, decât nevoia de a lupta împotriva agresorului Traian Băsescu şi a armatei sale, PD-L. Ce este aici de neînţeles?

ARAD UAV

REALIZĂRI CE NU POT FI IGNORATE

Se întâmplă foarte rar ca instituţii să aducă mari fonduri nerambursabile către comunitate. Universitatea „Aurel Vlaicu" a obţinut locul I pe ţară pe un standard de calitate şi anume: cele mai multe fonduri extrabugetare aduse în anul 2007. Deja în acest an, suntem abia la început de martie şi Universitatea „Aurel Vlaicu" a obţinut 58,5 miliarde de lei nerambursabili pentru construirea unui cămin studenţesc, 14 miliarde de lei nerambursabili pentru laboratoare de licenţă şi creşterea finanţării de la buget pentru locuri bugetare cu 41% mai mult faţă de anul universitar precedent.
Toate aceste informaţii fundamentale, nu doar pentru Universitatea noastră, ci pentru întreaga comunitate NU au fost prezentate de INFO TV, o televiziune partizană, subiectivă, de familie, ce manifestă o atitudine neprofesionistă şi ostilă în raporturile cu Universitatea „Aurel Vlaicu" şi care nesocoteşte cu bună ştiinţă informaţii preţioase pentru arădeni. Constatăm cu indignare că INFO TV îşi arogă în mod ilegal şi imoral rolul de cenzor al vieţii publice.
Să consideri că nu este important a-i informa pe arădeni că a crescut numărul de locuri bugetare la studii de licenţă, de Master şi burse cu 41%, înseamnă a-i priva de facilităţi care îi privesc în mod nemijlocit.
Toate informaţiile de mai sus, precum şi altele referitoare la programe şi proiecte finanţate internaţional şi de UE au fost în totalitate ignorate de programul de ştiri al postului local INFO TV care, în mod evident, manifestă, în acest fel dispreţ faţă de cei 15.394 studenţi, peste 600 de cadre didactice şi personal administrativ, la care se adaugă mame, taţi, fraţi, surori, bunici etc. şi un număr mare de arădeni, care manifestă un interes deosebit şi o reală simpatie faţă de Universitatea „Aurel Vlaicu".

Senatul Universităţii „Aurel Vlaicu"

(R-302846)

RECLAMĂ

PE SCURT

- **Deschidere.** Târgul internaţional Confort Construct îşi va deschide joi porţile pentru arădeni. Timp de patru zile toţi cei interesaţi în construcţii, amenajări interioare sau exterioare pot vizita expoziţia din cadrul Expo Arad Internaţional.

AVAMPREMIERĂ DE CONCERT

Premieră concertistică

Codruţa Dogaru
adevaruldearad@informmedia.

Ne descoperă o dublă partitură violonistică şi ne rezervă pentru România dreptul de primi auditori: Concertul pentru două viori şi orchestră de Bohuslav Martinu este partitura centrală a simfonicului din 13 Martie şi reprezintă o achiziţie repertorială care ne onorează.

Nou asumată de concert maestrul orchestrei simfonice – Dorel Bîc şi de Andrea Szenes, în rolul secund, partitura continuă în contextul mijlocului de secol XX linia marilor ópusuri concertante şi reprezintă pentru segmentul de repertoriu destinat duo-ului violonistic, cel mai important corpus sonor de după „dublul "lui Bach.

Anunţând o motivică de tip „Eroica" - simfonia beethoveniană care îi şi urmează de altfel după pauză - lucrarea urmează tradiţia romantică a partiturilor bogat orchestrate şi preia din limbajul agreabil al secolului al XIX-lea, splendoarea melodică, eleganţa şi virtuozitatea.

Precedat de uvertura la opera „Freischütz ", concertul lui Martinu atrage încă odată atenţia asupra resurselor inepuizabile şi în acelaşi timp durabile ale fondului sonor universal şi se bucura de o prezentare „ca la carte".

Cel care semnează versiunea de la pupitru a premierei este irlandezul Robert Houlihan, un obişnuit al scenelor de primă mărime, precum Albert Hall, Concertgebouw, Musikverein sau Carnegie Hall.

Acuzaţi de manipulare

Arad (A.P.) - Consilierul local Dorel Popa îi acusă pe democrat -liberalii arăden că manipulează arădenii. Consilierii locali PD-L au alcătuit un top al consilierilor care au frecventat cel mai puţin şedinţele de CLM, iar Popa se află pe primul loc. „Includerea mea într-un aşa zis top al absenţelor de la şedinţele Consiliului Local a fost prezentată ca o mare descoperire a consilierilor local democraţi, care mă acuzau de absenteism. În realitate, cu bună ştiinţă au omis că timp de un an de zile, un accident de circulaţie pe care l-am suferit la intrarea în Timişoara, m-a imobilizat la pat", precizează Popa. În plus, Popa mai subliniează că „politicienii democraţi vor să înceapă anchete în propriul lor partid, pentru că au foarte multe de anchetat în ceea ce îi priveşte pe unii fruntaşi din PD-L".

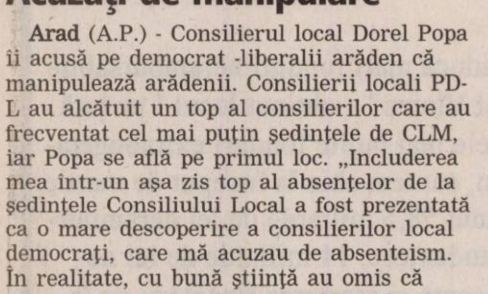

(Foto: Valerian Ardelean)

Vernisaj

Arad (V.F.) - Universitatea „V. Goldiş", Foto Club Arad şi Palatul Copiilor Arad organizează, la Galeriile Turnul de Apă (str. Ceaikovschi, nr. 11), expoziţia de artă fotografică „Vederi de printre noi" a artistului Valerian Ardelean. Expoziţia cuprinde 50 de lucrări 25x38 cm. Vernisajul va avea loc vineri 14 martie, ora 16. Gazdele evenimentului vor fi: actorul Zoli Lovas, criticii de artă Dan Lăzărescu şi Virgiliu Jireghie. Expoziţia va fi deschisă până în 27 martie a.c.

Cadrele medicale şi oficialităţile locale sunt, deopotrivă, mândre de noile condiţii de spitalizare (Foto: Margareta Szegö)

ATI copii are înfăţişare nouă

Renovarea secţiei Spitalului Judeţean a fost susţinută financiar de Clubul Lions Arad.

Diana Duţu
diana.dutu@informmedia.ro

Arad - A fost pus la cale într-o seară de decembrie 2007, de un grup de oameni interesaţi să facă ceva pentru Spitalul Judeţean din Arad. Proiectul reamenajării Secţiei terapie intensivă copii a început să prindă contur odată cu disponibilitatea Clubului Lions Arad de a susţine financiar această „transformare".

Vorbim despre o adevărată transformare căci, în comparaţie cu vechea imagine a secţiei, spaţiul este, acum, de nerecunoscut. „Au fost renovate trei saloane, holul, grupul sanitar şi camera pentru cadrele medicale. Totul a fost complet renovat: s-au schimbat uşile, geamurile, s-a pus pardoseală epoxidică - care corespunde normelor epidemiologice europene -, s-a schimbat culoarea pereţilor, s-au pus corpuri de iluminat cu figurine din desene animate... Totul, pentru ca acest spaţiu să arate cât mai bine şi să fie cât mai primitor pentru copilaşi, pentru că aici sunt tratate cazurile cele mai grave" - explică Mirandolina Prişcă, manager al Spitalului Clinic Judeţean de Urgenţă Arad.

„We serve"

Aproximativ 40.000 de euro este valoarea totală a investiţiei făcute la Secţia terapie intensivă copii. Ea aparţine în exclusivitate Clubului Lions din Arad care nu a făcut decât să continue tradiţia începută anul trecut, când a renovat o parte a Secţiei terapie intensivă coronariană, tot de la Spitalul Judeţean.

> *Mulţumim Clubului Lions pentru tot ceea ce a făcut*
>
> **Mirandolina Prişcă**

„Acţiunile noastre au fost gândite în spiritul ideii «We serve» («Servim»/«Ajutăm» - n.r.), după care este ghidată întreaga activitate a Clubului Lions. Cred că, prin cele două fapte, Clubul Lions a reuşit să demonstreze că poate fi alături de cei aflaţi în suferinţă. Şi să nu uităm că oricând, oricare dintre noi poate ajunge într-unul din saloanele acestui spital" - a punctat Alexandru Moţ, preşedintele „Lions" Arad, cu ocazia inaugurării oficiale a secţiei renovate.

Procesul de „transformare" a secţiei a început la 9 ianuarie, lucrările fiind executate de o firmă condusă de doi membri „Lions". Renovarea spaţiului s-a finalizat cu două luni mai repede decât se preconizase iniţial.

INVITAŢI

Momentul inaugural a fost onorat de prezenţa preşedintelui CJ Arad, Iosif Matula, care a evidenţiat „sprijinul constant şi consistent pe care Consiliul Judeţean l-a acordat pentru toate lucrările ce se desfăşoară în Spitalul Judeţean". Prezent la evenimentul de ieri în calitate de primar al Aradului, dar şi în calitate de membru al Clubului Lions, Gheorghe Falcă a ţinut să remarce importanţa implicării societăţii civile şi să transmită „felicitări pentru evoluţia managerială din cadrul Spitalului Judeţean".

ARAD ONLINE **www.aradon.ro**
Aici mai multe foto şi video

Trei poştaşi premiaţi de „Adevărul"

În luna martie au fost premiaţi trei factori poştali, din trei localităţi ale judeţului.

Arad (I.C.) - Ziarul „Adevărul" i-a premiat, şi luna aceasta, pe cei mai conştiincioşi poştaşi din municipiu şi judeţ. La tragerea la sorţi au participat factorii poştali din municipiu şi judeţ, care au încheiat cel puţin tot atâtea abonamente la ziarul „Adevărul" ca şi în luna precedentă. Norocul a fost de această dată de partea factorilor poştali Florica Pantea din Lipova, Margareta Csik din Cermei şi Ilie Manciu din Cărand.

Florica Pantea, Lipova: „Mă bucur că am câştigat cu «Adevărul», pentru că în fiecare an mi-am cumpărat bicicletă deoarece zilnic fac câte 11 kilometri. Lucrez la poştă de 18 ani şi până acum nu am mai câştigat la niciun concurs. Mulţumesc pe această cale ziarului şi cititorilor."

Margareta Csik, Cermei: „Lucrez de patru ani şi până acum nu am avut fericirea de a fi câştigătorul vreunui premiu. Mă bucură foarte mult această bicicletă pe care am primit-o din partea ziarului «Adevărul». Le mulţumesc atât cititorilor comunei Cermei cât şi ziarului «Adevărul»."

Ilie Manciu, Cărand: „Sunt angajat la poştă încă din 1977. Nu am mai câştigat niciodată nimic, nici la Loto. M-am bucurat foarte mult când am fost anunţat că norocul mi-a surâs şi primesc o bicicletă, datorită cititorilor comunei Cărand, cărora le mulţumesc în mod deosebit şi totodată ziarului «Adevărul»."

Margareta Csik, din Cermei (Foto: Nicu Avram)

Ilie Manciu, din Cărand (Foto: Nicu Avram)

Cere recunoaşterea Fundaţiei Gojdu

Aurel Ardelean a susţinut o declaraţie politică în Senat privind situaţia Fundaţiei Gojdu Sibiu.

Arad (A.P.) - Senatorul prof. univ. dr. Aurel Ardelean a apreciat pozitiv „gestul Senatului României de a respecta legalitatea şi legitimitatea testamentului marelui român, Emanuil Gojdu. Principalii beneficiari ai acestei decizii vor fi românii din Ungaria care vor fi sprijiniţi de către Fundaţia Gojdu de la Sibiu pentru a păstra identitatea lor istorică şi culturală, pentru a beneficia de burse, de un sprijin concret în dezvoltarea în comunitatea europeană".

În plus, Aurel Ardelean a caracterizat decizia Senatului ca fiind justă şi morală „întrucât fundaţia româno-maghiară care se dorea a fi înfiinţată, nu reprezenta decât un artificiu legislativ de soluţionare a litigiului, prin care să fie forţat statul român să accepte variata Budapestei. Cele două guverne au dorit să se substituie fundaţiei legal înfiinţate la Sibiu, în 1996. Ordonanţa de Urgenţă pentru ratificarea Acordului încheiat între guvernul român şi cel ungar referitor la înfiinţarea Fundaţiei Publice Româno-Ungare „Gojdu" a fost semnată în anul 2005 în timpul primei şedinţe de guvern comune a guvernelor român şi ungar. Senatul României a respins Ordonanţa de Urgenţă astfel încât efectele ei sunt nule". Senatorul PRM de Arad a solicitat Guvernului României să recunoască oficial faptul că există doar „o singură Fundaţie Gojdu, care beneficiază de prevederile testamentului marelui român. Fundaţia Gojdu din Sibiu este singura în masură să dispună de proprietăţile şi fondurile lăsate moştenire prin testament. Guvernul României este obligat să sprijine acum fundaţia în recuperarea bunurilor sale din Ungaria".

PE SCURT

● **Atentat.** Cel puţin 16 persoane au fost ucise ieri după explozia unei bombe la trecerea unui autocar pe principala şosea din sudul Irakului. O bombă a explodat la trecerea unui autobuz pe şoseaua care face legătura între Nasiriya şi Basra. 16 persoane au murit, iar alte 22 au fost rănite. Incidentul a avut loc la 80 de kilometri sud de Nasiriya şi la 430 de kilometri sud de Bagdad.

Dizolvă Parlamentul

Belgrad (MF) - Preşedintele sârb Boris Tadici va dizolva Parlamentul mâine şi va convoca alegeri legislative anticipate, relatează postul B92 în pagina electronică. Serviciul de presă al preşedinţiei a confirmat această dată pentru agenţia Beta. Guvernul sârb a propus luni preşedintelui să dizolve Parlamentul şi să convoace alegeri la 11 mai. Explicaţia oferită a fost că Guvernul nu mai are o poziţie unită asupra politicilor, astfel că nu îşi mai poate îndeplini funcţiile prevăzute de Constituţie. Serbia organizează alegeri locale şi provinciale la 11 mai.

Boris Tadici (Foto: EPA)

Nicolas Sarkozy (Foto: EPA)

Va trage învăţăminte

Paris (MF) - Preşedintele Franţei, Nicolas Sarkozy, a declarat ieri că va trage învăţăminte după alegerile locale, în urma cărora Uniunea pentru o Mişcare Populară ar putea înregistra pierderi. Opoziţia socialistă a obţinut unele victorii importante în primul tur, existând posibilitatea câştigării funcţiei de primar al Parisului în al doilea tur. Sarkozy, care a promis să continue reformele indiferent de rezultatul alegerilor, a declarat că în calitatea de preşedinte nu se implică în campanie. „După ce vor fi anunţate rezultatele, toţi liderii politici va trebui să tragem învăţăminte. Lumea va comenta. Voi ţine cont de aceste comentarii", a spus el.

Proteste la Tbilisi

Tbilisi (MF) - Circa 2.000 de georgieni au manifestat ieri în faţa Parlamentului de la Tbilisi, pentru a cere organizarea de noi alegeri prezidenţiale, relatează AFP.

Manifestanţii, dintre care unii s-au stabilit de duminică în faţa clădirii Parlamentului, au înconjurat sediul puterii legislative.

Aproximativ 50 persoane au intrat în greva foamei, dintre care unele în anticamera biroului preşedintelui Parlamentului, Nino Burdjanadze.

Opozanţii cer organizarea unu nou scrutin după prezidenţialele câştigate la 5 ianuarie de actualul şef al statului, Mihail Saakaşvili, considerând că acesta a fost fraudat.

Sesiunea parlamentară de ieri a fost întreruptă timp de câteva minute în urma unui schimb de insulte între deputaţii favorabili lui Saakaşvili şi cei ai opoziţiei.

Parlamentul a discutat amendamentele vizând reducerea reprezentării în mod proporţional. Opoziţia acuză puterea că încearcă să reducă şansele acesteia de a fi aleasă în cadrul alegerilor legislative din mai.

Mii de georgieni cer noi alegeri prezidenţiale (Foto: EPA)

Omagiu victimelor

■ UE a comemorat victimele atacurilor teroriste de la 11 martie 2004, din Madrid.

Bruxelles (MF) - Uniunea Europeană a comemorat ieri victimele celor mai grave atacuri teroriste din Europa, care au avut loc la 11 martie 2004, la Madrid, relatează publicaţia electronică EUObserver.

În urma atacurilor cu bombă asupra unor trenuri, la Madrid, 191 de persoane au murit iar peste o mie au fost rănite.

„Trebuie să continuăm să ne amintim şi să-i onorăm pe cei care şi-au pierdut viaţa în actele teroriste din Europa şi de oriunde din lume", a declarat comisarul european pentru Justiţie, Franco Frattini.

„Această zi ar trebui să fie un prilej pentru a demonstra susţinerea noastră necondiţionată faţă de valorile democratice şi drepturile omului, pe care le împărtăşim pe întreg teritoriul Europei. Niciun act terorist nu ar putea submina vreodată încrederea noastră comună în aceste drepturi şi principii".

Bani de la UE

În perioada 2004 şi 2006, Executivul european a alocat 4,8 milioane de euro numeroaselor proiecte menite să ajute victimele terorismului şi rudele lor. În 2007 au mai fost alocate alte două milioane de euro.

„Ştim că toate eforturile noastre nu sunt suficiente niciodată pentru a putea compensa într-adevăr pierderile celor care au fost afectaţi de actele teroriste. Doar putem spera că putem aduce o contribuţie semnificativă, că le putem oferi sprijinul în situaţiile dificile în care se află. Şi încercăm să îi onorăm prin comemorarea lor, aşa cum facem astăzi" (ieri, n. red.), a adăugat Frattini.

Victimele atacurilor teroriste de la 11 martie 2004, din Madrid, au fost comemorate (Foto: EPA)

Băsescu cere anularea taxei auto

■ Preşedintele Băsescu îi cere premierului să anuleze prin ordonanţă de urgenţă taxa auto.

Stockholm (MF) - Preşedintele Traian Băsescu i-a trimis, ieri, o scrisoare premierul Călin Popescu Tăriceanu, în care îi cere să anuleze prin ordonanţă de urgenţă taxa auto, acuzându-l pe şeful Guvernului că prin aplicarea unor astfel de măsuri îi desconsideră pe români.

Băsescu precizează că este obligat să îi atragă atenţia că, în conformitate cu articolul 90 din Tratatul de instituire a Comunităţii Europene, între statele membre „sunt interzise taxele vamale la import şi la export sau taxele cu efect similar, în cazul de faţă, taxa de primă înmatriculare a autoturismelor şi autovehiculelor".

„Apreciez absolut necesar să limitaţi prejudiciile cauzate României prin neaplicarea Tratatului de aderare la UE, dar şi să dispuneţi în acelaşi timp restituirea sumelor încasate nelegal, pentru că dincolo de probabilitatea unui val de astfel de hotărâri care ar impune acest lucru, există posibilitatea, după cum deja am văzut în hotărârile judecătoreşti, de a plăti dobânzi şi cheltuieli de judecată aferente proceselor desfăşurate în instanţele naţionale, care vor diminua şi mai mult veniturile bugetare", scrie preşedintele.

Preşedintele Traian Băsescu (Foto: EPA)

Voturi ieftine

Preşedintele Traian Băsescu este în căutare de voturi ieftine şi nu a înţeles importanţa taxei auto, a declarat, ieri, la Giurgiu, premierul Călin Popescu Tăriceanu, arătând că îi va solicita şefului statului să nu îi mai trimită scrisori, pe care oricum le vede la televizor. El a arătat că taxa auto vizează o serie de probleme esenţiale pentru viaţa oamenilor, precum protecţia mediului, siguranţa rutieră, evitarea situaţiei în care România să fie transformată în cimitirul de maşini vechi al Europei şi atragerea investiţiilor în domeniul auto, precum cea realizată de Ford la Craiova.

Arestaţi în Tibet

Beijing (MF) - Aproximativ 60 de călugări budişti au fost arestaţi luni la Lhasa, capitala Tibetului, în timpul unei manifestaţii care coincide cu împlinirea a 49 de ani de la exilul forţat al lui Dalai Lama, a anunţat ieri postul de radio Free Asia.

Luni aproximativ 300 de persoane au plecat de la o mănăstire spre Palatul Potala, cu scopul de a cere eliberarea călugărilor închişi în octombrie după ce americanii i-au oferit onoruri lui Dalai Lama, la Washington. Între 50 şi 60 de manifestanţi au fost arestaţi de forţele de ordine care au blocat drumurile şi au încercuit mănăstirile pentru a împiedica răspândirea manifestanţilor.

Înaintea partizanilor săi, reuniţi la Dharamsala, locul de exil al lui Dalai Lama, liderul spiritual al tibetanilor a denunţat dur luni represiunea chinezilor în Tibet, într-o declaraţie neobişnuit de severă, rostită cu ocazia împlinirii a 49 de ani de la exilul său în India.

Declaraţii şocante de la Vladimir Voronin

■ Voronin: Rusia va recunoaşte integritatea R. Moldova cu condiţia menţinerii neutralităţii.

Chişinău (MF) - Rusia este pregătită să recunoască Transnistria ca parte a Republicii Moldova cu condiţia refuzului ţării de a adera la NATO, declară preşedintele moldovean, Vladimir Voronin, citat de pagina online a agenţiei Unimedia.

În plus, Voronin sugerează că R. Moldova ar putea renunţa chiar şi la calitatea de membru GUAM. Liderul de la Chişinău a făcut aceste declaraţii într-un interviu acordat cotidianului rus Kommersant.

Documentele care ar menţiona aceste lucruri ar putea fi semnate în cel mai scurt timp, explică Voronin. În viziunea şefului statului moldovean, factorii care au contribuit la apropierea de soluţionarea crizei transnistrene sunt instituirea misiunii UE la frontiera moldo-ucraineană şi înregistrarea agenţilor economici transnistreni la organele de resort din Chişinău.

Întrebat dacă există un plan secret de soluţionare a conflictului, Voronin a respins acest scenariu, subliniind că diferendul transnistrean va fi soluţionat pe baza legii privind statutul regiunii transnistrene.

Un aspect important îl reprezintă neutralitatea Republicii Moldova. „Deşi poziţia Republicii Moldova este clar stabilită în Constituţie, acum a venit timpul să pregătim o declaraţie referitoare la neutralitatea ţării, care să fie semnată de către toate ţările din cadrul formatului 5 + 2 – adică Moldova, ca ţară suverană, Rusia, Ucraina, Statele Unite, Uniunea Europeană şi OSCE", afirmă Voronin.

Potrivit liderului moldovean, o astfel de declaraţie e în stadiul de proiect, urmând să fie inclusă în pachetul de documente pentru soluţionarea conflictului transnistrean.

Astfel, în cadrul alegerilor parlamentare din 2009 ar urma să participe şi formaţiuni politice din Transnistria.

ADEVĂRUL
Cotidian independent Arad
MARE Publicitate: 08.00-19.00 Tel: 280904
MICA Publicitate: 08.00-19.00 Tel:210775
Preluarea anunţurilor pentru următoarea zi se face până la ora 16.00

PE SCURT

- **Amenzi.** În urma controalelor efectuate, agenţii de poliţie rutieră au aplicat un număr de 294 sancţiuni contravenţionale, pentru încălcarea regulilor de circulaţie, în valoare de 15.575 lei, au aplicat un număr de 250 puncte de penalizare, au reţinut şase permise auto şi şase certificate de înmatriculare.

Minoră dispărută

Arad (C.M.) - O minoră a dispărut de la Centrul de Delicvenţă Juvenilă, de pe strada Oituz. Florescu Cristina, de 14 ani, din Arad, are următoarele semnalmente: înălţime 1,40 m, 40 - 45 kg, păr castaniu, fir drept, tuns la nivelul umerilor, ochi căprui. În data de 10.03, minora era aşteptată să se întoarcă de la şcoală la Centrul de Delicvenţă Juvenilă, unde era asistată, însă nu s-a mai întors. La data dispariţiei, adolescenta purta pantaloni de blugi albaştri, geacă neagră, pantofi sport. Minora a mai fost plecată de la domiciliu. Persoanele care pot să ofere informaţii sunt rugate să anunţe Poliţia, la 112.

Tăieri ilegale

Igneşti (C.M.) - Poliţiştii din Ignesti îl cercetează pe Radu T., de 31 ani, din Igneşti, sub aspectul săvârşrii infracţiunii de tăiere ilegală şi furt de arbori. Din cercetările poliţiştilor s-a stabilit că, în cursul lunii martie 2008, bărbatul a tăiat şi sustras ilegal un număr de 16 arbori de esenţă carpen şi stejar, din pădurea comunală Igneşti. Prejudiciul stabilit este de 372,96 lei.

(Foto: FAN)

Cu maşina-n stâlp

Ineu (C.M.) - Un accident rutier, soldat cu rănirea uşoară a trei persoane, a avut loc luni, la Ineu, pe fondul consumului de alcool şi neatenţiei în conducere. În jurul orelor 14.30, Ioan N., de 50 de ani, din Mocrea, în timp ce a condus un autoturism marca Opel, pe str. Republicii, din Ineu, într-o curbă la dreapta, a pierdut controlul autoturismului, a părăsit partea carosabilă şi a intrat în coliziune cu un stâlp dintr-o staţie de alimentare a carburanţilor. În urma impactului au fost accidentaţi uşor conducătorul auto şi două femei, aflate ca pasagere în autoturism. Din primele cercetări efectuate la faţa locului s-a stabilit că, în momentul producerii accidentului, conducătorul auto se afla sub influenţa băuturilor alcoolice.

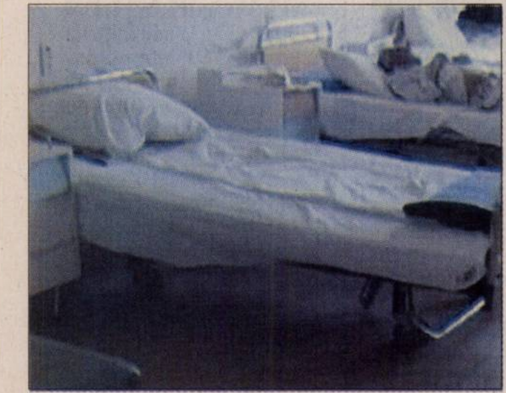

Colegii de salon n-au bănuit intenţiile sinucigaşului (Foto: V. Obşitoş)

S-a sinucis din cauza diabetului

Arad (C.M.) - Sfârşit tragic pentru un bărbat de 60 de ani, internat la secţia de diabetici a spitalului judeţean din Arad. Bărbatul s-a aruncat de la etajul 4 al salonului în care era internat şi s-a zdrobit de asfalt. Nimeni nu a bănuit că pacientul, aflat într-un stadiu avansat al bolii, şi-ar putea pune capăt zilelor. Colegii de salon sunt şocaţi. Părea un om liniştit, care nu a dat de bănuit ce îl macină. Înainte de a se sinucide a fost vizitat de familie, şi după doar câteva ore, s-a dus în baia aflată la capătul coridorului şi s-a aruncat de la aproape 20 de metri înălţime.

Bărbatul de 60 de ani suferea de diabet, iar boala s-a complicat în ultima vreme. Medicii nu exclud posibilitatea ca omul să fi avut o depresie. Psihiatrii avertizează că mulţi pacienţi aflaţi într-un stadiu avansat al bolii pot avea tentative de suicid. Anul trecut, o femeie care suferea de o boală incurabilă şi-a pus capăt zilelor în acelaşi mod. S-a aruncat de la etajul trei al Spitalului judeţean Arad.

ARAD ONLINE **www.aradon.ro**
Aici poţi vedea video

Garda dă iama în datornici

La începutul anului, 50% din tranzacţiile intracomunitare cu diverse produse erau făcute ilegal.

LUCIAN ŞERBAN
lucian.serban@informmedia.ro

Porumbul urmează să fie vândut pentru recuperarea datoriilor (Foto FAN)

Arad - Trei camioane încărcate cu cereale au fost, luni, blocate de comisarii Gărzii Financiare Arad (GFA). Organele de control au procedat la instituirea de măsuri asiguratorii asupra celor 68 de tone de porumb aflate în maşini, după ce, au fost în prealabil informate că societatea căreia îi aparţine marfa, era datoare la bugetul de stat cu 70 de miliarde de lei vechi. Cerealele reţinute au fost depozitate într-un siloz de la Şimand.

> *Intenţia administratorului era să se sustragă de la plata obligaţiilor datorate bugetului*
>
> **SORIN CIRŢI**

Porumbul apaţinea unei firme din Brăila, care avea ca obiect de activitate achiziţiile intracomunitare. „Împreună cu organele abilitate din cadrul Direcţiei Generale a Finanţelor Publice (DGFP) Arad s-a procedat la luarea măsurilor asiguratorii, urmând ca prin valorificarea bunurilor sechestrate, în valoare de aproximativ 600 de milioane de lei vechi, să se stingă o parte din obligaţiile datorate bugetului de stat”, a declarat Sorin Cirţi, comisarul-şef al GFA.

Operaţiuni sistate

Ca urmare a acţiunii întreprinse de comisarii arădeni, firma a sistat operaţiunile pe care le efectua pe raza judeţului Arad. „În condiţiile în care această activitate a fost oprită, deducem că intenţia administratorului societăţii era să se sustragă de la plata obligaţiilor datorate bugetului de stat. Acţiunile comune de acest tip, desfăşurate de noi, în colaborare cu personalul DGFP au ca rezultat obţinerea unor rezultate pozitive în ceea ce priveşte fiscalizarea şi încasarea operativă la buget, a unor sume importante”, a încheiat Cirţi.

De remarcat că, la începutul anului, când a demarat acţiunea de verificare a comerţului intracomunitar, comisarii Gărzii Financiare susţin că, nu mai puţin de 50% din tranzacţiile efectuate erau de tip evazionist.

Preotul candidat se întoarce

Părintele Sorin Ciurlea, de la Conop, a anunţat că vrea să intre din nou în consiliul local.

Conop (V.O; L.Ş.) - Preotul Sorin Ciurlea de la Conop este primul preot din vestul ţării care şi-a anunţat deja candidatura pentru alegerile locale. El a mai fost consilier local şi le-a rezolvat multe probleme oamenilor din localitate. Aceştia sunt fericiţi că preotul doreşte să intre din nou în consiliul local şi spun că sunt foarte mulţumiţi de el.

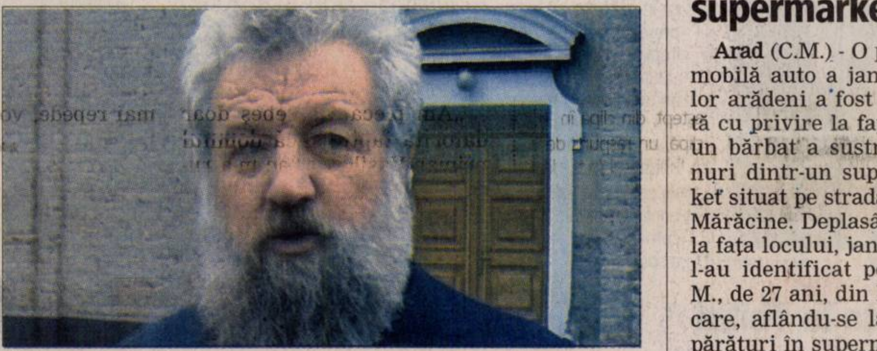

Părintele Sorin Ciurlea se pregăteşte de campania electorală (Foto: Vasile Obşitoş)

Părintele Ciurlea îi păstoreşte de 20 de ani pe credincioşii ortodocşi din Conop. Acum va candida ca independent după ce va primi aprobarea episcopului. De asemenea, preotul ar dori să candideze şi pentru un loc în Consiliul Judeţean Arad, dar asta, numai dacă ceilalţi preoţi l-ar ajuta moral şi financiar.

Preotul Ciurlea mărturiseşte însă că nu ar candida de primar nici dacă biserica ar permite acest lucru, pentru că, spune el, este foarte greu să împaci şi Primăria şi Biserica.

Deşi campania electorală se apropie, părintele Ciurlea nu doreşte să-şi dezbine enoriaşii. El crede că un preot adevărat nu face propagandă politică în biserică şi dacă vor exista asemenea cazuri merită să fie sancţionate.

Cu aprobarea şefului

Sfântul Sinod al Bisericii Ortodoxe Române a hotărât, recent, că preoţii pot participa la alegeri ca independenţi pentru funcţiile de consilier local sau consilier judeţean cu aprobarea ierarhului superior, dar nu şi pentru funcţiile de primar.

ARAD ONLINE **www.aradon.ro**
Aici mai multe foto şi video

Furt din supermarket

Arad (C.M.) - O patrulă mobilă auto a jandarmilor arădeni a fost sesizată cu privire la faptul că un bărbat a sustras bunuri dintr-un supermarket situat pe strada Banu Mărăcine. Deplasându-se la faţa locului, jandarmii l-au identificat pe Nelu M., de 27 ani, din Macea, care, aflându-se la cumpărături în supermarket, a ascuns în interiorul hainei două sticle cu băuturi alcoolice şi a trecut de casa de marcat fără să le plătească. La ieşire a fost oprit de agenţii de pază ai magazinului, iar jandarmi au descoperit asupra sa cele două sticle cu băuturi alcoolice. Prejudiciul, în valoare de 49,28 lei, a fost restituit.

ARAD ONLINE **www.aradon.ro**
Aici comunicat jandarmi

E bine de știut:
Există mai mult de 1000 de specii de zorele, dintre care cel puţin două comestibile.
Pasionat de grădinărit?
VIA CARMINA
potrivit naturii tale
un proiect ARC'VIA | IMOTRUST ARAD
500 de parcele viabilizate. Drumuri, spaţii verzi, utilităţi incluse.
Într-un nou cartier al Aradului.
tel. 0720 400 289
vanzari@imotrustarad.ro
(H-222964)
RECLAMĂ

JURNAL ARĂDEAN
ADEVĂRUL
Cotidian independent Arad
SPORT
Mai multe informaţii: www.aradon.ro - sport

PE SCURT

• **Consecinţe.** Fotbalistul Bruno Simao *(foto)*, de la UTA, va fi sancţionat pentru petrecerea la care a participat recent, conform regulamentului de ordine interioară al clubului. Pedeapsa financiară va fi decisă în viitorul apropiat de conducerea clubului arădean.

Bilete

Timişoara (A.H.) - De ieri s-au pus în vânzare, în oraşul de pe Bega, bilete pentru meciul Poli - UTA, programat sâmbătă, la preţurile următoare: 7 lei - peluză, 12 lei - tribunele I şi II, respectiv 20 lei - tribuna 0.

Oliveira, amendat

Arad (A.H.) - Fotbalistul portughez al echipei UTA, Pedro Oliveira, care s-a manifestat nervos din cauza faptului că a fost înlocuit în partida cu Oţelul, urmează să fie amendat de conducere. Suma nu a fost stabilită încă, dar variază între 500 şi 1000 de euro. Antrenorul Barbu i-a făcut referat jucătorului.

Pedro Oliveira (Foto: C. A.)

Marius Mitran (Foto: L. S.)

5 la sută

Arad (A.H.) - În legătură cu numărul de bilete ce vor intra în posesia suporterilor echipei UTA, directorul de imagine al grupării arădene, Marius Mitran ne-a declarat: „Este vorba despre 5 la sută din biletele puse în vânzare. Regulamentul trebuie respectat. Nu ştiu exact cât înseamnă asta, însă aştept, din clipă în clipă, un răspuns de la timişoreni (**n.r.** - la orele serii, am aflat că e vorba de 1.350 bilete)".

UTA, înaintea unui joc crucial

■ Trecutul să se dea uitării! Pentru noi, acum, doar meciul cu Poli contează!

Arad (A.H.) - UTA este în cumpănă. De o parte, se află trecutul apropiat. Unul nemulţumitor. De cealaltă, un viitor plin de nelinişti şi semne de întrebare.

Motivele regresului

La o analiză efectuată asupra ultimei întâlniri cu Oţelul, dar şi a situaţiei traversate de echipă, antrenorul Marin Barbu a subliniat următoarele aspecte: „Cu gălăţenii am ratat cât pentru întreaga etapă. Mingea n-a vrut să intre în poartă. N-ar fi trebuit să avem probleme. Apoi, să nu se uite nici arbitrajul. Dacă alte cluburi ar fi fost tratate astfel, acel tuşier ar fi fost scos la pensie. Printre motive ar mai fi starea de suficienţă a jucătorilor, instaurată încă din perioada în care clubul era fără stăpân şi lipsa de omogenitate a echipei după transferurile realizate".

> *Cu Oţelul am ratat cât pentru întreaga etapă*
>
> **MARIN BARBU**

Hidişan, între a fi şi a nu fi pe gazonul arenei „Dan Păltinişanu" (Foto: Călin Andra)

Atacuri fără menajamente

Colin Mesz, unul din reprezentanţii suporterilor, nu ezită să îi atace dur pe unii fotbalişti: „Suntem foarte supăraţi. Să fie clar: am încurajat şi vom încuraja UTA, nu pe unii dintre componenţii lotului, care n-au nimic în comun cu ea. Vor doar să-şi ia banii şi să plece în vară. Iar pe teren nu pun osul. Mai mult, sunt văzuţi după meciuri distrându-se. Să joace cu suflet, dând totul la Timişoara, iar atunci ne vom schimba părerea" - a menţionat acesta într-o emisiune televizată, adăugând că preconizează să aibă o întâlnire cu jucătorii înaintea derby-ului vestic.

REVINE TODEA

Cristi Todea, unul din jucătorii emblematici ai echipei de astăzi (pentru faptul că îi curge sânge alb-roşu prin vene şi este un spirit de luptător), revine sâmbătă, în meciul cu Poli, ispăşindu-şi suspendarea. Şi Vasiljevic respectiv Roszel vor fi, aproape sigur, la dispoziţia antrenorului. Partea proastă a lucrurilor o reprezintă accidentările lui Hora, Simao şi, recent, Hidişan.

A fost ultima deplasare?

Nădlac (L.S.) - Echipa de fotbal Victoria Nădlac este la un pas de desfiinţare. Doar o minune o mai poate ţine în viaţă.

„Am plecat la Sebeş doar datorită faptului că domnul primar Vasile Ciceac m-a rugat. Aşa cum stau lucrurile acum, e aproape sigur că această deplasare a fost ultima" - a spus antrenorul Dan Cuedan. Nici Vasile Ciceac nu e prea optimist: „Nu pot susţine singur echipa. Dacă nu vine vreun investitor, cât mai repede, vom renunţa".

***

Ieri, în etapa a XX-a din Liga a III-a, seria a V-a s-au consemnat rezultatele: ACU - Albina (2-1), CS Ineu - Covaci (1-0), CSM Sebeş - Nădlac (2-1), UMT - Gloria Arad (1-3), Mătăsari - Simeria (1-1), Mehedinţi - Rovinari (2-0), Vulcan - Mama Mia (1-0), Sânnicolau Mare - Calor Timişoara (2-0). Minerul Motru a stat.

ARAD ONLINE **www.aradon.ro**
Aici mai multe informaţii

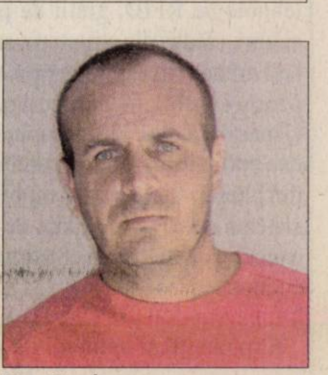

Dan Cuedan (Foto: L. S.)

Vino să lucrezi pentru cel mai mare grup de distribuţie din Europa!
Nu pierde startul!
400 de posturi disponibile!

Carrefour
ANGAJEAZĂ
pentru noul magazin ce se va deschide în Arad, pe Calea Aurel Vlaicu!
Înscrie-te ACUM pentru interviu! Sună la:
0800.0800.04
NUMĂR DE TELEFON CU APEL GRATUIT!
PROGRAMAREA TELEFONICĂ PENTRU INTERVIU ESTE OBLIGATORIE!

- OPERATOR CASE MARCAT
- LUCRĂTOR COMERCIAL
- PROFESIONIST PRODUSE PROASPETE (BRUTAR, PATISER, COFETAR, BUCĂTAR, PIZZER, MĂCELAR, PREPARATOR PEŞTE)
- LUCRĂTOR RECEPŢIE MARFĂ
- LUCRĂTOR INTREŢINERE
- OPERATOR VÂNZĂRI
- OPERATOR SUPRAVEGHERE
- OPERATOR CENTRU COMENZI ŞI RECEPŢIE MARFĂ
- OPERATOR MOTOSTIVUITOR
- STANDARDIST-RECEPŢIONIST
- LUCRĂTOR DECO
- AGENT MONITORIZARE PREŢURI
- AGENT DE TURISM/ AGENT TICKETING

Interviurile vor avea loc la Cercul Militar Arad, Bdul. Decebal, nr.19, în zilele de 10, 11, 13, 14, 15, 17, 21 şi 22 martie, începând cu ora 08:30.
Pentru detalii urmăriţi ziarele locale şi vizitaţi site-ul www.carrefour.ro!
Pentru o viaţă mai bună!

~~POATE CĂ~~ E TIMPUL SĂ INVESTESC ÎN AFACERI IMOBILIARE.

Creditul pentru Orice cu Ipotecă. Un credit care vă ajută să scăpaţi de acel „poate că" pe care v-aţi obişnuit să îl puneţi în faţa oricărui plan sau vis. Mai ales acum când dobânda primelor şase luni de la data contractării creditului este de 2,95% la EUR.

Dobânda promoţională este valabilă pentru solicitările de credit înregistrate până pe 31 Martie. Iar DAE, calculată pentru 30.000 de euro pe o perioadă de 25 de ani, este de 9,72%. www.unicredittiriac.ro | Info Center: 080 100 1000

UNICREDIT ŢIRIAC BANK - BD. REVOLUŢIEI NR. 72 | PIAŢA AVRAM IANCU NR. 13, CORP A | STR. MIRCEA STĂNESCU NR. 2, ARAD
AGENŢIE METRO: CALEA ZIMANDRULUI NR. 43C, ARAD

(H-263523)
Let's start. UniCredit Ţiriac Bank

RECLAMĂ

CONVOCATOR

Administratorul unic al S.C. FORAJ SONDE ZĂDĂRENI S.A., cu sediul în loc. Zădăreni, FN, jud. Arad, convoacă Adunarea Generală Extraordinară a Acționarilor în ziua de 15.04.2008, ora 12,00, la sediul societății, pentru toți acționarii înregistrați în Registrul acționarilor la data de referință 10.04.2008.

Ordinea de zi pentru Adunarea Generală Extraordinară este următoarea:

1. Aprobarea finalizării procedurii de fuziune prin absorbție a S.C. FORAJ SONDE ZĂDĂRENI S.A. de către S.C. FORAJ SONDE S.A. CRAIOVA;

2. Aprobarea radierii S.C. FORAJ SONDE ZĂDĂRENI S.A., ca efect al fuziunii.

În situația în care la prima convocare din data de 15.04.2008 nu se întrunesc condițiile de cvorum prevăzute de lege pentru desfășurarea lucrărilor adunării, se convoacă o a doua Adunare Generală Extraordinară a Acționarilor pentru data de 16.04.2008, la aceeași oră și la aceeași adresă.

ADMINISTRATOR UNIC,
ING. OLARU MIHAI GABRIEL

(H-303426)

S.C. ARS DECORANDI S.R.L.

firmă specializată în decorarea ceramicii angajează:

Muncitori şi muncitoare

CERINŢE:
- seriozitate, responsabilitate şi spirit de echipă

SE OFERĂ:
- salariu motivant
- bonuri de masă
- transport gratuit
- posibilitatea de a lucra şi de a creşte într-o firmă de prestigiu şi în plină dezvoltare

Interviurile vor avea loc în data de 14.03.2008 de la ora 15-19, în data de 15.03.2008 de la ora 8,30-12,00 şi în data de 17.03.2008 de la ora 8,30-12,00 şi 14,30-17,30, la sediul firmei din Arad, str. Poetului nr. 97-103 (fosta cantină a abatorului).

Informaţii suplimentare şi trimiterea CV-urilor se pot face prin tel/fax 0257/228004 sau e-mail: arsdecorandi@clicknet.ro

(H-303763)

Mare publicitate: 280.904

Agenția Județeană pentru Ocuparea Forței de Muncă Arad, (H-296627)

prin Programul de Redistribuire a Forței de Muncă cofinanțat de Banca Internațională pentru Reconstrucție şi Dezvoltare şi Bugetul de Stat prin Agenția Națională pentru Ocuparea Forței de Muncă, solicită:

Oferte tehnice şi financiare din partea furnizorilor autorizați de servicii din județul Arad pentru următoarele măsuri active destinate grupurilor țintă: persoane disponibilizate din M.Ap.N.

1.Servicii de calificare/recalificare Curs Inspector Protecția muncii, pentru persoane disponibilizate din M.Ap.N.

Caietul de sarcini se poate obține de la sediul A.J.O.F.M. Arad, strada Călugăreni nr. 1 A Ghişeu nr. 10. Ridicarea caietelor de sarcini se face în perioada 10.03.2008-11.04.2008. Data limită de depunere a ofertelor este 14.04.2008 ora 12,00 la secretariatul A.J.O.F.M. Arad etaj 2 camera 1, iar evaluarea ofertelor se va face în data de 15.04.2008 ora 12,00. Pentru informații suplimentare, vă puteți adresa la telefon nr. 211791 int. 244 zilnic între orele 8,30-16,00.

KÖRÖS TRADE

Expozanți din Ungaria la târgul CONFORT CONSTRUCT Arad, Expo Arad Internațional 13-16 martie 2008

EXPO ARAD INTERNATIONAL

La expoziție participă 25 de firme din Ungaria, care caută parteneri, comercianți în următoarele domenii:

Sisteme de supraveghere, antiincendii, sisteme de pază şi protecție, dezvoltarea, producția şi întreținerea sistemelor de monitorizare, integrarea utilajelor bazate pe tehnologie RFID, gratii de protecție, uşi de garaj secționale şi batante, structuri de clădiri, clădiri din structuri uşoare, izolații şi diagnostizarea clădirilor, uşi şi ferestre (şi izolate), feronerie pentru construcții şi mobilă, tencuieli, cărămizi şi alte metariale pentru construcții, adaosuri pentru mortar, pereți industriali, trepte şi finisaje din granit şi marmură, finisaje interioare şi exterioare, sisteme pentru tehnică de ventilație, tuburi de ventilație, cazane cu combustibil lichid şi solid, amenajări interioare, vitralii curbate din plumb, sticlă pentru mobilier, canapele şi fotolii din piele, piscine şi jacuzzi, saune, sisteme de irigații, utilaje de grădinărit, folii, plase, saci, seturi de grădină din lemn, execuție de lucrări în construcții, energie reînnoibilă (panouri solare etc.), dezvolatare economică.

Expozanții şi oamenii de afaceri din Ungaria vă aşteaptă în pavilioanele „A" şi „B" cât şi pe spațiul exterior.

(H-292319)

Vindem Hala de productie

- Dimensiune hala: 20 ml latime / 70 ml lungime / 12 ml inaltime
- Constructie solida din beton prefabricat si BCA
- Pe toata supafata halei circula un pod rulant de 5 tone iscirizat
- Usa de intrare in hala este inalta de 4,5 m, pentru acces TIR in interior
- Sursa proprie de alimentare energie electrica, post trafo 90 Kva
- Parterul are doua magazii, vestiar, grup social cu dusuri si apa calda
- La etaj sunt doua birouri cu perete de termopan pentru vizionarea activitatii in hala
- Intreaga activitate din hala este monitorizata cu 6 camere video non-stop!
- Coproprietar la caile de acces, parcari si calea ferata din zona industriala. (calea ferata se afla la 50 m de coltul halei)

Pret negociabil Informatii la: 0723 585 203

(H-306975)

Vând ap. 1 cameră (01)

- **Apartament 1** cameră la casă, renovat, 44 mp, 34.500 Eu, 0726.310.337.
- **Apartament ultracentral**, B-dul Revoluției nr.71, bun pentru birouri, 0752.412.612, 0728.053.867.

APARTAMENTE 1
cameră, bloc nou, superamenajate, Aradul Nou, 36500 euro. Telefon 228411.

- **Urgent apartament**, Lipova, Aurel Vlaicu 3. Telefon 0257/561172, 0721.689.774.

Cumpar ap. 1 cameră (02)

- **Apartament 1** cameră (garsonieră) şi la casă în Arad. Ofer casă 7 camere, anexe, teren 1060 mp la 70 km Arad+până la 2000 Euro. Telefon 0754.369.172.
- **Apartament, garsonieră**, indiferent zona, etajul, probleme financiare. Telefon 0744.542.931.
- **Cu plata** pe loc!!! Apartament 1-2 camere. Telefon 228411; 0744.849.390.

Vând ap. 2 camere (03)

- **2 camere**, Alfa, confort I, decomandat, 74 mp, parter înalt cu balcon închis, termopan, amenajat, 47.000 Euro, 0743.077.978.
- **2 camere** Fortuna, decomandat, 67 mp, confort I, etaj 1/4, 51.500 Euro, 0743.077.978.
- **2 camere**, Podgoria, lux, etaj 3/4, semidecomandat, 67 mp, 70.000 Euro, 0743.077.978.
- **2 camere**, zona UTA, Z-uri, la şosea, parter înalt cu balcon, 79 mp. Preț 60.000 Euro, 0743.077.978.
- **Apartament 2** camere, 57 mp, Romanilor, gresie, faianță, etaj 2/4, mobilat, preț la vedere. Telefon 0724.464.313.
- **Apartament 2** camere, amenajat, A. Vlaicu, Z 27. Telefon 0740.140.559 sau 282520.
- **Apartament 2** camere, B-dul Revoluției, amenajat, etaj 4, 53.000 Eu, negociabil. Informații telefon 0357/804787, 0730.842.855.

EXPERŢI ÎN IMOBILIARE
romimo.ro

- **Apartament 2** camere, confort sporit, 2 camere mari, 2 holuri, debara mare, cămară, balcon mare închis, pe Str. M. Scaevola, etaj 4, bloc cu 4 etaje, apartament renovat recent, parchet, gresie, faianță, calorifere cu termostat, gaz, cablu TV, telefon, interfon bloc, loc parcare, zonă liniştită. Preț 70.000 Euro, negociabil. Informații la telefon 0741.020.419., 0743.137.977. sau e-mail dori90@yahoo.com
- **Apartament 2** camere decomandat, parter, neamenajat, lângă Poşta Mare, 46.000 Euro. Telefon 0744.542.931.
- **Apartament 2** camere, etaj 3, fără balcon, Grădişte, neamenajat, 32000 euro şi apartament Legea 112, degradabil, 21000 euro. Telefon 0744.542.931.
- **Apartament 2** camere în casă, ultracentral, renovat, garaj, 50 mp, preț 56.000 Eu. Telefon 0722.274.880.
- **Apartament 2** camere, Miorița, et. 4, termopane, 41.500 Eu. Telefon 0770.217.557.
- **Apartament 2** camere, parter, ultracentral, 46.000 Eu, 0730.770.175.
- **Apartament 2** camere, Piața Gării, etaj 1/4, amenajat, 57.000 Eu, 0732.049.823.
- **Apartament 2** camere, proprietate, ultracentral, parter, superamenajat, 55.500 Euro. Telefon 0257/212063, 0722.273.759, 0742.781.651.
- **Apartament 2** camere, semidecomandat, parter, mobilat, îmbunătățit, bloc X12, 45.000 Euro, negociabil, 0744.172.389.
- **Apartament 2** camere, ultracentral, renovat, preț negociabil la fața locului. Telefon 0722.274.880.
- **Apartament 2** camere, Vlaicu, et. 3, 43 mp, nerenovat, preț 42.000 Eu. Telefon 0722.274.880.
- **Apartament 2** camere, Vlaicu, etaj intermediar, 39.800 Eu, 0730.770.175.
- **Apartament 2** camere, Vlaicu, parter, balcon, 37.000 Eu. Telefon 0722.786.750.
- **Apartament 2** camere zona Piața Miorița. Telefon 0722.274.832.
- **Apartament 77** mp, 2 camere, dependințe, central, ocupabil imediat, 23.800 Euro, 0743.663.000.
- **Apartament ultracentral**, 2 camere, deasupra cinema Dacia. Informații telefon 0744.132.382.
- **Apartament Vlaicu**, 2 camere, 2/4, suprafața 47 mp, complet renovat, preț 39.500 Euro. Informații telefon 0745.557.466.
- **Apartamente de** lux în cartierul Verde 2-4 camere, la cheie, cu prețuri începând de la 70.000 Eu, 0744.274.094.

APARTAMENTE DECOMANDATE,
suprafață 80 mp, construcție nouă 2007, mobilate şi utilate ultramodern, zonă centrală. Informații telefon 0740.047.137 sau 0726.340.878.

- **Urgent apartament** 2 camere lux, Micălaca, zona 100, etaj 1, preț 50.000 Eu. Telefon 0742.600.352.

Cumpăr ap.2 camere (04)

- **Apartament 2**-3 camere, plata imediat, prefer neamenajat. Telefon 0257/212063, 0742.781.651, 0722.273.759.
- **Cu plata** pe loc!!! Apartament 2-3 camere. Telefon 228411; 0744.849.390.

Vând ap. 3 camere (05)

- **3 camere**, Alfa, decomandat, confort I, 98 mp, etaj 3/4, amenajat, 59.000 Euro, 0743.077.978.
- **3 camere**, Confecții, amenajat, complet decomandat, confort I, 102 mp, parter înalt cu balcon, 2 băi, vedere 2 părți, uşi şi geamuri termopan, izolat, garaj, boxă, curte interioară. Preț 57.000 Euro, negociabil, 0743.077.978.
- **3 camere**, Micălaca 100, parter înalt cu balcon, semidecomandat, termopan, 55.000 Euro, 0743.077.978.
- **3 camere**, UTA, etaj I, 128 mp, 2 balcoane, 2 băi, amenajat complet, 85.000 Euro, 0743.077.978.

EXPERŢI ÎN IMOBILIARE
romimo.ro

- **Apartament 3** camere, 114 mp, Aradul Nou, bloc nou, bloc în asociație, et. 1, 2 băi, finisat la cheie, 82.000 Eu. Telefon 0744.849.390.
- **Apartament 3** camere, 116 mp, parter, stradal, Calea Radnei, lânga stadion Romtelecom, geamuri termopan, uşă metalică, instalații sanitare noi, renovat, ideal firmă, locuit 72.000 Eu. Telefon 0745.654.494, 0745.320.409.
- **Apartament 3** camere, 2 băi, decomandat, etaj IV, 2 balcoane, acoperiş țiglă, 93 mp, lângă Imar. Preț 72.000 Euro. Telefon 0746.633.597.
- **Apartament 3** camere, Alfa, decomandat, geamuri termopan, 56.000 Eu, 0724.185.694.
- **Apartament 3** camere, ap. 9, sc. C, Aleea Hațeg, nr. 5, sc. B 16. Telefon 0748.106.800.
- **Apartament 3** camere, Banc Post, decomandat, amenajat, 67.000 Eu, 0754.909.004.
- **Apartament 3** camere, bucătărie, baie, WC servici, curte 200 mp, lângă podul Decebal. Telefon 0740.382.834.
- **Apartament 3** camere decomandat zona Gării. Telefon 0722.295.336.
- **Apartament 3** camere, la casă, Mărăşeşti, etaj 1, stradal, L 112, neamenajat, 55.000 Eu, 0722.224.857.
- **Apartament 3** camere, modificat, etaj 3, confort I, zona Vlaicu, poziție super, 57.000 Euro. Telefon 0744.542.931, 279718.
- **Apartament 3** camere, ultracentral, Bd. Revoluției, amenajat, mobilat, 89.000 Euro negociabil, 0722.295.326.
- **Apartament 3** camere, Vlaicu, et. 4, 72 mp, 41.500 Eu. Telefon 0770.639.619.
- **Apartament cu** 3 camere pe str. Lacului. Telefon 0720.177.384.
- **Apartament localitatea** Vladimirescu, centru, 3 camere, garaj + boxă exterior, izolat, încălzire centrală, parchet, termopane, preț 53.000 Euro. Informații telefon 0726.735.457.
- **Apartament nou** cu finisaje la cheie, 0721.555.666, 0749.555.666.

APARTAMENTE NOI,
170-240 mp, la cheie, curte interioară, 0721.555.666, 0749.555.666.

- **Urgent apartament** 3 camere, decomadat, 71 mp, Vlaicu, etaj III, aproape de principală, preț 45.500 Eu. Telefon 0753.320.978.

Vând ap. 4 camere (07)

- **Apartament de** lux, 4 camere, etaj 1, 135 mp, Aurel Vlaicu, pe principală, vedere 2 părți. Telefon 0748.022.767.
- **Urgent apartament** 4 camere, parter, Micălaca, decomandat, 105 mp, preț 65.000 Eu. Telefon 0742.600.352.

Vând ap. 5, 6 camere (09)

- **2 apartament** 5 camere, ultracentrale, 180 mp-200 mp, PF. Telefon 0745.945.090.
- **Apartament 5** camere, parter, Episcopiei, intrare din stradă, ideal spațiu comercial. Preț 135.000 euro, negociabil. Telefon 259090, 0729.259.090.

Vând ap. la casă (11)

- **Apartament la** casă, 1 cameră, decomandat, S=53 mp, singur în curte, central. Preț 35.000 Euro. Telefon 0723.963.225, 0788.488.070.
- **Apartament la** casă, 2 camere, decomandat, singur în curte, central, preț 48.000 Euro. Telefon 0723.963.225, 0788.488.070.
- **Apartament la** casă, 3 camere, cu garaj, singur în curte, central, preț 65.000 Euro. Telefon 0723.963.225, 0788.488.070.

Vând case, vile (13)

- **Avantajos, vând** pe strada Oituz 173, 2 case în roşu, 464 mp suprafață construită, 1000 mp grădină, preț negociabil. Telefon 0720.400.413.
- **Casă 4** camere, Aradul Nou, 1986 mp, FS = 25 ml, toate utilitățile, 100 Eu/mp. Telefon 228411.
- **Casă cărămidă** fundație piatră de codru, tot confortul, 0743.043.761, 229560.
- **Casă cărămidă**, renovată, utilată, Bujac, 59.000 Eu, 0722.274.880.
- **Casă, Cartierul** Funcționarilor. Telefon 0745.263.184.
- **Casă cochetă**, construcție 2000, finisaje deosebite, 130.000 Euro. 271791, 0744.175.278.
- **Casă complet** amenajată, zonă foarte bună, 128.000 Eu. Telefon 0740.783.902, 0770.290.638.
- **Casă compusă** din 2 corpuri clădire: 3 camere, 1 living, 2 băi, 2 şpaisuri, 2 bucătării, termopan, încălzire centrală, toate utilitățile, suprafață 1.000 mp, zonă bună, cartier Pârneava, preț 170.000 Euro negociabil. Informații telefon 0745.324.351.
- **Casă cu** teren, zona Fortuna, 0740.141.115, 0743.144.751, 0742.025.481.
- **Casă în** Alfa, preț negociabil, 107.000 Euro, casă cărămidă + teren 540 mp, 0722.274.880.
- **Casă în** Aradul Nou, 4 camere, 2 bucătării, curte mare, garaj, grădină, 160.000 Euro, negociabil, 0257/288801.
- **Casă în** Grădişte, ST 465 mp, SC 150 mp. Telefon 0766.619.418. 0766.627.467.
- **Casă în** zona Romanilor, 256952, 283876, 0746.479.592.
- **Casă în** Bujac pentru 2 familii, 5 camere, bucătărie, 2 băi, termotecă, aer condiționat, curte, grădină , garaj + un apartament, cameră, bucătărie, baie, cămară. Telefon 0723.765.726.
- **Casă malul** Mureşului, 280692, 0744.922.533.
- **Casă mare** aranjată, în Micălaca, str. Poienei, nr. 37, 0722.380.551.
- **Casă nouă**, Aradul Nou, ST 1800 mp, SC 250 mp, S+P M, loc pe colț. Telefon 0766.619.418.
- **Casă Pârneava**, f.s. 30 m, suprafața 1400 mp, toate utilitățile, preț informativ 200.000 Euro. Informații 0740.320.104.
- **Casă pe** str. Pionerilor, nr. 18, 650 mp, stradal 17 ml. Telefon 0746.079.193.
- **Casă Subcetate**, str. Cezar nr. 29 Arad. Informații la telefon 0747.795.147.
- **Ocazie! Vând** casă, P-ța M. Viteazul, 280.000 Euro, negociabil, 0722.274.880.
- **Urgent casă** în Aradul Nou. Telefon 0722.247.219.
- **Vilă nouă**, cartier Poltura construcție 2007, preț 270.000 Eu negociabil. Telefon 0741.018.181, 0744.929.305.
- **Vilă P+E+M** în Sânicolaul Mic, finisată, interior-exterior, preț 90.000 Eu Telefon 0724.337.274.

Vând case la țară (17)

- **Casă cu** anexă şi grădină, poziție pe colț, localitatea Răpsig. Telefon 324736.
- **Casă de** vânzare în Bătania cu gaz la loc bun şi un teren de construcție 1800 mp. Telefon 0036-703239058.
- **Casă din** cărămidă în Bodrogu Nou, 3 camere, bucătărie, şpais, cămară, pivniță, anexe, grădină, teren 750 mp, preț 48000 euro, negoiabil. Telefon 0721.477.417.
- **Casă în** Nădlac pe şoseaua principală (pe colț) preț 27.000 Eu negociabil. Telefon 270596, 0731.067.545.
- **Casă în** Peregul Mic, avantajos şi negociabil. Informații telefon 0745.500.840.
- **Casă în** Poltura, Str. Toth Arpad, nr. 16. Telefon 0749.306.388.
- **Casă în** Vladimirescu, str. Gării 41, 1200 mp, FS 20 ml, utilități: apă, gaz, curent, telefon, posibilitate canalizare, stradă betonată. Informații la telefon: 0741.662.608.
- **Casă la Zăbalț, 7000 Eu. Informații 0745.636.264, 0724.248.217.**
- **Casă locuibilă** în localitatea Frumuşeni, loc de casă, 0257/455017, 0257/455288, 0730.042.726.

CASĂ MARE
în localitate Galşa, ST 5760 mp, SC 355 mp, FS 120/52, 5 camere, bucătărie, baie, anexe, atelier, bună pentru privatizare. Telefon 0731.051.228, 0726.053.993.

- **Casă modestă** în Curtici, 2000 mp, front stradal 20 ml. Telefon 464819.

EXPERŢI ÎN IMOBILIARE
romimo.ro

Vilă Arad, 4200 mp, pretabil afacere, preț foarte bun. Telefon 0744.533.507.

SERGIU & GEANINA
TAMPLARIE PVC • HOTEL
B-dul Revoluţiei 24 (colţ cu Lacului)
(H-202693)

Tâmplărie PVC - profil Kömmerling
calitate germană la preţuri fără concurenţă Tel: 0257.212.512, 0728.026.951, 0722.292.559

APM ARAD

anunţă publicul interesat despre decizia etapei de încadrare pentru investiţia „Platformă de compostare, staţie de sortare şi transfer” din localitatea Ineu – DN 79, km 36 + 400 m: nu este necesară efectuarea evaluării impactului asupra mediului.

Informaţiile privind potenţialul impact asupra mediului al proiectului propus pot fi consultate la sediul APM Arad, B-dul Dragalina nr. 16, între orele 8,00-16,00 şi la sediul Primăriei Oraşului Ineu în zilele de luni – vineri, între orele 8,00-16,00.

Observaţiile publicului se primesc zilnic la sediul APM Arad, până la data de 18.03.2008. (H-299457)

Arad 310035,
str. Csiki Gergely nr.3,ap3

PREMIUM MEDIA
media & outdoor advertising

ANGAJEAZA
PROIECT MANAGER

(H-300009)

Cerinte/Avantaje:
abilitati de comunicare
studii medii sau superioare
disponibilitate la program prelungit
disponibilitate pentru deplasari in tara
permis de conducere cat.B

Va rugam trimiteti CV la:
info@premium-media.ro
fax:0357-401.869

Numai candidatii selectionati vor fi contactati!

SC CONSULT INVESTMENT SRL

Organizeaza **cursuri:**
-Agent imobiliar; -Agent vanzari; -Tehnici de vanzare; -Tehnici de negociere; -Inspector resurse umane; -Auditor de mediu;-Auditor in domeniul calitatii; Limbi straine: italiana, engleza, germana, spaniola, franceza, romana; -Contabilitate si aplicatii pe calculator.
Informatii:Arad, B-dul Revolutiei nr. 62
Tel: 212196; 0723177328; 0745403892
(H-292119)

(H-2847779)

BRICO STORE

TOTUL PENTRU CASĂ ŞI GRĂDINĂ

BRICOSTORE recrutează pentru MAGAZINUL ARAD:

Lucrători comerciali
Casieri(e)

Candidatul ideal:
- studii medii finalizate;
- experienţă profesională minim 6 luni în domeniu constituie un avantaj;
- cunoştinţe operare pc (Ms Office) la un nivel mediu;
- cunostinte tehnice
- persoană sociabilă, serioasă, responsabilă, spirit de echipă.

Persoanele interesate îşi pot depune cv-ul pe adresa de email: resurseumane@bricostore.ro sau la fax: 021.404.41.00 sau puteti veni direct în magazinul nostru : Calea Aurel Vlaicu nr. 296, Arad.

Agenţia Judeţeană pentru Ocuparea Forţei de Muncă Arad,

(H-296627)

prin Programul de Redistribuire a Forţei de Muncă cofinanţat de Banca Internaţională pentru Reconstrucţie şi Dezvoltare şi Bugetul de Stat prin Agenţia Naţională pentru Ocuparea Forţei de Muncă, solicită:

Oferte tehnice şi financiare din partea furnizorilor autorizaţi de servicii din judeţul Arad pentru următoarele măsuri active destinate grupurilor ţintă: persoane disponibilizate din M.Ap.N.

1.Servicii de calificare/recalificare Curs Inspector Protecţia muncii, pentru persoane disponibilizate din M.Ap.N.

Caietul de sarcini se poate obţine de la sediul A.J.O.F.M. Arad, strada Călugăreni nr. 1 A Ghişeu nr. 10. Ridicarea caietelor de sarcini se face în perioada 10.03.2008-11.04.2008. Data limită de depunere a ofertelor este 14.04.2008 ora 12,00 la secretariatul A.J.O.F.M. Arad etaj 2 camera 1, iar evaluarea ofertelor se va face în data de 15.04.2008 ora 12,00. Pentru informaţii suplimentare, vă puteţi adresa la telefon nr. 211791 int. 244 zilnic între orele 8,30-16,00.

(H-304749)

S.C. Gardendo 2007 S.R.L
Angajeaza:

GARDENDO

VANZATOR pentru pepiniera

Cerinte
- studii medii
- cunostinte operare PC

Constituie avantaj
-Cunoasterea limbii maghiare
-Cunostinte de specialitate

Oferim
-pachet salarial motivant
-transport asigurat

SECRETARA pentru biroul din Arad

Cerinte
-Cunostinte operare PC (Excel, Word, Internet)
-Abilitati de comunicare
-Operativitate
-Seriozitate

Constituie avantaj
-Cunoasterea limbii maghiare

Informatii la tel. 0753-012.929
Cv-urile se trimit pe adresa:
info@gardendo.ro

EVENIMENT UNIC

In exclusivitate pentru toţi cititorii, o minune dumnezeiasca, măicuţa LUSIA vine în ajutorul Dvs. din ţara sfântă Ierusalim cu cele mai puternice plante şi uleiuri tămăduitoare, talismane şi licori pentru ai ajuta pe oamenii care sunt în suferinţă. Măicuţa LUSIA rezolvă orice probleme, vă poate dezlega de farmece şi blesteme, scoate argintul viu. Are ceaiuri vindecătoare împotriva alcoolismului, stresului, mâncărimilor de piele, psoriazis, vindecă impotenţa, îi ajută pe cei care nu pot avea copii, împreunează pe cei care se iubesc, face de spor şi câştig, rezolvă boli pe care medicii nu le pot rezolva. Măicuţa LUSIA prezice cu exactitate trecutul, preyentul şi viitorul şi deschide cartea sfântă în numele lui Dumnezeu numai după datele de naştere şi a numelui de botez, chiar şi prin telefon, printr-un singur apel telefonic.

Măicuţa LUSIA vă va rezolva garantat sută la sută orice probleme aţi avea în maximum 9 zile prin rugăciuni şi prin harul său lăsat de la Dumnezeu. Cei care aveţi probleme, nu trebuie decât s-o sunaţi pe măicuţa LUSIA , viaţa dvs. se v-a scimba în bine.

Mă numesc Maria din Arad, vreau să-i transmit măicuţei LUSIA cu lacrimi că mi-a dezlegat cununia printr-o singură rugăciune telefonică. Stimaţi credincioşi sunaţi-o pe măicuţa LUSIA dacă aveţi probleme şi viaţa vi se va scimba în bine.

Sunaţi la telefon: 0744/238-849, 0749/976-842. (H-296765)

VÂNZĂRI DACIA
SERVICE DACIA
VÂNZĂRI PIESE DE SCHIMB
ŞCOALĂ DE ŞOFERI
RENT A CAR
VERBITA
DACIA
un nou punct de lucru
Aradul Nou
Calea Timişorii nr. 52
0257 278 752
(H-159940)

Inspectoratul Şcolar al judeţului Arad

organizează în data de 27.03.2008, ora 10, la sediul său din Arad, B-dul Decebal nr. 32, licitaţie publică deschisă, pentru închiriere de spaţii disponibile temporar din unităţi de învăţământ.

Toate datele şi informaţiile privind organizarea şi desfăşurarea licitaţiei se publică la avizierul ISJ Arad şi pe site la adresa www.isjarad.ro/forum, începând din data de 13.03.2008. (H-304993)

CAMERA DE COMERŢ, INDUSTRIE ŞI AGRICULTURĂ A JUDEŢULUI ARAD
EXPO ARAD INTERNAŢIONAL
organizează

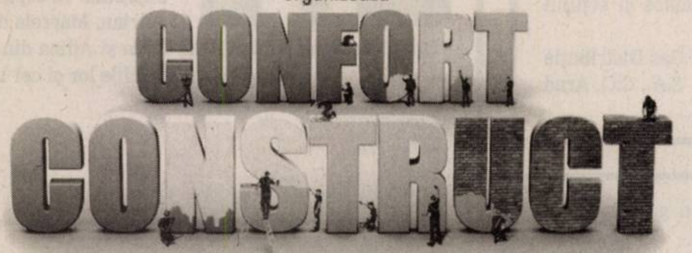

TÂRG DE TEHNOLOGII, MATERIALE DE CONSTRUCŢII ŞI DECORAŢIUNI INTERIOARE

13-16 Martie 2008, ediţia a XIV-a

O R A R: Joi, Vineri, Sâmbătă: 10-18; Duminică: 9-16

Transport GRATUIT pe traseul: Podgoria-Expo Arad şi retur.

Parteneri media:

-140 firme din România şi Ungaria pe 3.500 mp. interior şi 2.500 mp. exterior;
- joi, 13 martie - întâlnire de afaceri între firme din România şi Ungaria.

(H-292191)

(H-243975)

ProCredit Bank

Creditul pentru Investiţii

✓ *Creditul ProImobiliar*
✓ *Creditul pentru echipamente şi autovehicule*
✓ *Creditul ProInvest*

“ProCredit Bank oferă soluţii optime pentru finanţarea IMM - urilor!”

Sucursala Arad, Piaţa Spitalului, bl. H, Arad; Tel.: 0257 - 338.408
www.procreditbank.ro

AICI E LOCUL CARIEREI TALE!

www.romjob.ro

PORTAL NAŢIONAL DE LOCURI DE MUNCĂ!

Decese (75)

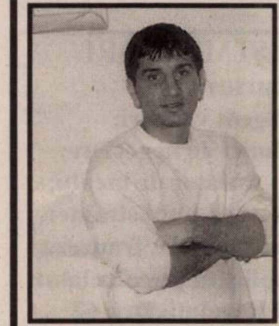

Cu moartea unui om se pierd multe, dar amintirea celui drag va rămâne veşnic în sufletul meu. Cu adâncă durere anunţ încetarea din viaţă, după o scurtă şi grea suferinţă, a celui care a fost

FARKAŞ LINGURAR COSMIN PETRU.

Înmormântarea va avea loc astăzi, 12 martie, ora 15,00 la Cimitirul din Aradul Nou.

Nu te voi uita niciodată, Violeta ta

Înmărmuriţi de durere anunţăm încetarea fulgerătoare din viaţă a iubitei noastre soţii, mamă, soacră, bunică

DOMOKOS ELISABETA,

la 68 ani. Înmormântarea va avea loc astăzi, 12 martie 2008, ora 13, de la capela cimitirului Pomenirea. Dumnezeu să te aibă în pază!

Familia îndoliată

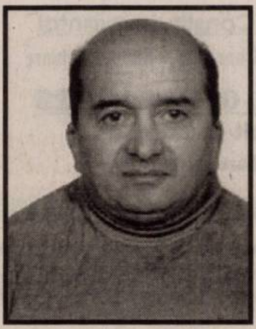

Stăm pe laviţa din curte / Trişti şi îndureraţi / Că s-a dus în altă lume/ Al nostru bunic şi tată,

ANDRAŞ ŞTEFAN.

Înmormântarea va avea loc astăzi, 12 martie 2008, ora 14, de la capela cimitirului Pomenirea.

În veci nemângâiate familiile Andraş şi Bumbaşu.

Cu adâncă durere anunţăm încetarea din viaţă, după o lungă şi grea suferinţă a scumpului nostru soţ, bunic, tată şi frate

SĂBĂU FLORE.

Înmormântarea va avea loc în data de 13 martie 2008, orele 12,00 la Cimitirul Eternitatea.

Cuvintele nu pot exprima durerea pe care o simţim. Cu lacrimi în ochi şi cu sufletele zdrobite, anunţăm încetarea din viaţă a iubitei noastre soţie, mamă, soacră, cuscră şi bunică

PETRICĂ (CIOCA) FELICIA RODICA (CICU).

Înmormântarea va avea loc astăzi, 12 martie 2008, la Cimitirul Pomenirea, ora 12,00.

Familiile îndoliate Petrică, Benkö şi Palinko

www.Doliu.ro
Un ultim omagiu celor plecaţi dintre noi...

Anunţurile de deces se publică GRATUIT!

Un pios omagiu vecinului

VICAR CONSTANTIN.

Înmormântarea în data de 13 martie 2008, ora 14, la Cimitirul UTA.

De la vecinii Blocului 503

Condoleanţe (110)

Pierderea unei persoane foarte dragi îţi lasă în suflet un gol şi o durere nemărginită, cuvintele şi lacrimile nu pot şterge durerea însă ne rugăm bunului Dumnezeu să ne mângâie la plecarea în Ceruri a celui care a fost fiul nostru

FARKAŞ LINGURAR COSMIN PETRU.

Părinţii îndureraţi

O rugăciune, o lacrimă, un buchet de flori la trecerea în lumea celor drepţi a celui care a fost scumpul meu frate

FARKAŞ LINGURAR COSMIN PETRU.

Vei rămâne mereu în sufletul meu.

Fratele tău, Radu

Cu adâncă durere în suflet anunţăm decesul celui care a fost nepotul nostru

FARKAŞ LINGURAR COSMIN PETRU.

Dumnezeu să-l odihnească în pace.

Fam. Brădean

Împărtăşim durerea şi suntem alături de familia Domocoş la trecerea în nefiinţă a soţiei dragi

VETA.

Famlia Ilea din Oradea

O lacrimă, o floare, un ultim omagiu celei care a fost cea mai bună tuşică şi cumnată

ZORICA ŞIPOŞ.

Fam. Micoroi: Nico, Maria, Cornel

Sincere condoleanţe colegei Maria Domokoş şi soţului său cu ocazia decesului din familie.

Din partea colegilor de la S.C. E. ON Gaz Distribuţie S.A., C.O. Arad

Sincere condoleanţe familiei Domocoş în greaua încercare de pierdere a soţiei dragi

VETA.

Dumnezeu să o odihnească în pace.

Familia Mercea

Sincere condoleanţe familiei Domokos Francisc în aceste momente grele.

Fam. Auier

Sincere condoleanţe familiei Domokos Francisc în aceste momente grele.

Fam. Bodnar

Sincere condoleanţe familiei Domokos Francisc în aceste momente grele.

Fam. Incicău

Suntem alături de colega noastră Zita Sabău la marea durere pricinuită de trecerea în nefiinţă a mamei sale.

Sincere condoleanţe din partea colegilor SC Agrirom SRL

Suntem alături de nepoţica noastră şi fratele, acum la despărţirea de cea care a fost

ZORICA ŞIPOŞ.

Cumnaţii Mladin şi Florica Şipoş

Suntem alături de prietena şi colega noastră, Zorica Şipoş, în urma trecereii în nefiinţă a mamei sale. Dumnezeu să te întărească, Zorica!

Laura Precup-Stiegelbauer, Anca şi Daniel Dema

Regret trecerea în nefiinţă a surorii

ŞIPOŞ ZORICA

din partea familiei Zelinka.

Sora Ani şi familia

Regretăm trecerea în nefiinţă a mătuşii

ŞIPOŞ ZORICA

din partea familiei Zelinka Cristian.

Nepot Cristian, Kiki, Leti

Comemorări (76)

Tristă şi neuitată va rămâne ziua de 12 martie când cel ce a fost soţ, tată şi bunic

BÎRZAN IOAN

a trecut acum 13 ani la cele veşnice. Aşteptăm ziua revederii în veşnicie unde nu ne vom mai despărţi niciodată.

Familia Bîrzan Lidia, împreună cu copiii Rodica şi Adrian, Marcela din SUA, Otilia din Spania, Florin din Italia şi Adina din Austria cu familiile lor şi cei 13 nepoţi

Anunţurile de deces se publică GRATUIT!

www.Doliu.ro
Un ultim omagiu celor plecaţi dintre noi...

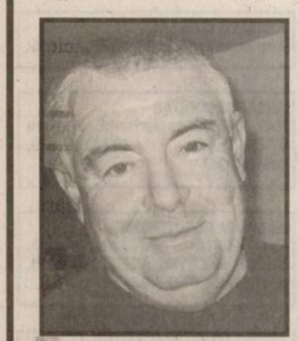

Azi, 12 martie ar fi trebuit să-ți spunem La Mulți Ani!, împlineai 55 de primăveri, dar ai plecat, ne-ai părăsit mult prea devreme dragul nostru

MODOG FLORIAN.

Multe lacrimi, flori, lumânări pe tristul tău mormânt. Ne vom aminti tot timpul de dragostea ta, de sfaturile tale, de sufletul tău bun și blând. Nu te vom uita niciodată! Dumnezeu să te odihnească în pace!

Familia

Cea mai tristă zi, când acum un an timpul s-a oprit brusc în ziua de 12 Martie 2007, pentru iubitul meu soț , care a fost

RADU CĂRĂNEANȚ.

Am fost alături o viață întreagă la bine și la greu, iar dragostea care ne-a legat va rămâne mereu vie. Veghează de sus asupra mea, așa cum eu am vegheat asupra ta cât ai fost în viață. Dumnezeu să aibă sufletul tău în paza Sa.

Soția ta dragă Lucreția

Astăzi se împlinesc 5 ani de la plecarea dintre noi a dragei noastre mamă și fiică

PANTEA ANA.

Sufletul ei mare și bun va rămâne veșnic viu. Dumnezeu să o odihnească.

Familiile Cotigă și Pantea

DRAGĂ mamă, mi-ai fost alături la bine și la greu, mi-ai vegheat copilăria băieților mei, ne-ai crescut, ne-ai iubit, m-ai ajutat când mi-a fost greu.

MARI

din Șicula, te vom iubi mereu, chipul tău cel drag și bunătatea ta vor rămâne veșnic în sufletele noastre.

Fiica Veronica, nepoții Miță și Găbiță și ginerele Mihai

Azi, 12 martie se împlinește 1 an de când a plecat dintre noi, cea care a fost

CĂPRAR ANUȚA,

mamă, bunică și străbunică. Dumnezeu să o odihnească în pace. Vei rămâne veșnic în inimile noastre.

Fiicele Ani și Rodi cu familiile

Veșnic cu noi. Un gând pios iubitului

lt. col. (r) PAVEL VASILE

la un an de la despărțire și la 3 ani a celui ce a fost

prof. MOTORCA IOAN.

Familia

Anunțurile de deces se publică GRATUIT!

Azi ar fi trebuit să-ți spunem La Mulți Ani dragă mamă

MARI VOȘTINARIU,

te-ai stins puțin câte puțin sub privirile mele neputincioase, plecând mult prea devreme. Am alergat în toate părțile să te ajut, dar azi nu mai ești unde erai. Dumnezeu să te odihnească în pace.

Fiica Jeni, nepotul Eugen și ginerele Mugurel

Astăzi, 12 martie, se împlinesc 7 ani de când moartea nemiloasă l-a luat de lângă noi pe dragul nostru soț, tată, bunic, socru, frate, cumnat

REVNIC GHEORGHE,

lăsând în sufletele noastre multă durere și un gol imens. Dumnezeu să-l odihnească în pace! Te vom iubi mereu și nu te vom uita niciodată.

Soția Veta

Azi se împlinesc 12 ani de la plecarea de lângă noi a fiului nostru drag

MIHĂIȚĂ BOATĂ.

Te vom plânge mereu părinții, sora, fratele și bunicii

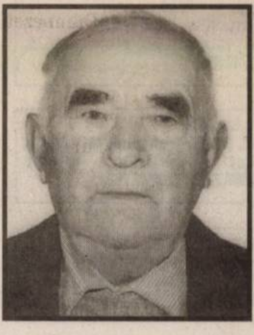

Nimeni și nimic nu poate înlocui pierderea unei ființe dragi

BACOȘ LEONTIN,

care în urmă cu 5 ani a plecat dintre noi pentru totdeauna. Odihnească-se în pace.

Fiica Lidia și soția cu nepotul Raul

Cu lacrimi, suflet îndoliat, am parcurs 1 an de la despărțirea de

RADU CĂRĂNEAMȚ

unchiul iubit. Să-ți fie somnul lin, de îngeri ocrotit. Familia dr.chirurg.

Rediș Dan Leontin

O caldă amintire, o lacrimă pe mormântul celui care a fost tată și bunic

RADU CĂRĂNEANȚ

la împlinirea unui an de despărțire.

Rodica, Kinga și Gabi

Regrete adânci și gânduri de aducere aminte la 1 an de la trecerea în veșnicie a iubitului nostru frate și unchi

RADU CĂRĂNEANȚ.

Dumnezeu să-l odihnească.

Olga, Mariana și Wael

Un gol în suflet și familie ne-ai lăsat acum 1 an când ai plecat dragul nostru cumnat

RADU CĂRĂNEAMȚ.

Fii de Dumnezeu binecuvântat.

Familia Rediș Ștefan

---

www.Doliu.ro

- **Casă nouă** în Miniș, comuna Ghioroc, ST=900 mp, SC=180 mp, coridor, WC serviciu, bucătărie, cămară, baie, sufragerie, 3 dormitoare, garaj, terasă și pivniță, încălzire proprie, preț negociabil, 0727.967.922.
- **Casă nouă**, în roșu, suprafață totală 255 mp, suprafață teren 1255 mp, situată în Zimand Cuz, arhitectură modernă, toate utilitățile, parter + mansardă, preț negociabil. Telefon 0741.144.862.
- **Casă nouă**, localitatea Voivodeni, apă la stradă, grădină mare, șoseaua Ineu - Moneasa, 514413, 0730.101.318.
- **Casă Sânleani** 1080 mp, 65000 euro, 381823, 0788.861.760.
- **Casă Șiclău**, 4 camere, mobilate, anexe, gradină 36 arii .Telefon 350495.
- **Casă șosea**, 3 camere, bucătărie, baie, coridor, toate facilitățile, Zimand Cuz 398, 217204

CASĂ ZERIND
nr. 139, ideal privatizare, central, la șoseaua Arad-Oradea, 1.000 mp. Telefon 0729.456.699.

- **Urgent casă** cu anexe gospodărești și grădină în localitatea Cuvejdia. Telefon 0726.954.997.
- **Urgent casă** Nădlac, 3 camere, baie, bucătărie, anexe, 1024 mp teren, 9500 Eu, negociabil. Telefon 0742.286.469, 0721.084.559.
- **Urgent casă** nouă Cruceni, 3 camere, la cheie, teren 1400 mp, încălzire centrală, 36.900 Eu, 0744.274.094.

Vând garsoniere (19)

- **Garsonieră confort** 1, Liviu Rebreanu, amenajată, climă, et. 4, 25.600 Eu. Telefon 0748.924.105.
- **Garsonieră, confort** I, Micălaca (Miorița) 29.000 euro negociabil, PF. 0747.279.763, 0741.018.137.
- **Garsonieră confort** I, Micălaca 200, etaj I, totul nou, accept credit ipotecar. Telefon 259090, 0729.259.090.
- **Garsonieră în Lipova -7000 Eu. Informații 0745.636.264, 0724.248.217.**
- **Garsonieră super** renovată, Grădiște, 27 mp, preț 24.000 Eu negociabil. Telefon 0722.274.880.
- **Garsonieră, ultracentral**, mobilată, renovată, totul nou, 0742.997.072.

Vând terenuri (21)

- **0,2** locuri, 413 mp, 18,3/22,5, cu utilități, acceptăm variante, 0765.257.753.
- **1200 mp** la Miniș - Ghioroc, 6 Eu/mp. Telefon 0747.403.597.
- **2 terenuri** în Bujac, unul intravilan, unul extravilan. 0740.432.235.
- **2,3** ha teren la Sânleani, preț 2,5 Eu/mp. Telefon 0749.312.457.
- **2,5** ha la șoseaua Pecica-Turnu, bun hale producție, FS dublu, curent, parcelabil, zonă autostradă, 0722.257.409.
- **3000 mp** la Șiștarovăț, 3 Eu/mp. Telefon 0747.403.597.
- **3500 mp** teren extravilan în zona CET. Informații 0743.660.275.
- **4400 teren** intravilan cu facilități, șoseaua Arad -Curtici, 8 Eu/mp, negociabil, 0730.842.855, 0357/804787.
- **7,5** ha teren intravilan, Aradul Nou, 20 Euro/mp, 0722.274.880.
- **Aici, vând** 10 ha (3,8 ha) teren intravilan, 170 m front la centura Micălaca. Telefon 0722.521.300.
- **Aici, vând** parcele 2000 mp cu destinația servicii, industrial, la 150 m de centura Micălaca în parc industrial. Telefon 0722.521.300.
- **Arieșeni, 342** mp, curent, certificat urbanism, zonă deosebită, 0722.257.409.
- **Grădină 0**,15 ha Sâmbăteni, grădină 0,11 ha șoseaua Arad - Deva, în Radna. Telefon 216157.
- **Grădină în** Cuvin. Telefon 0257/461072, 0723.791.460.
- **Loc casă** 720 mp, Chișineu Criș. Telefon 0752.786.599.
- **Loc casă** Chișineu Criș, aproape centru, cu toate utilitățile.Telefon 0727.309.545 .
- **Loc de** casă, 1000 mp, toate utilitățile 23 Eu/mp, Zimand Cuz. Telefon 0728.929.681.
- **Loc de** casă 1440 mp și divizibil str. Constituției, 0749.112.126.
- **Loc de** casă 2.888 mp, zona 6 Vânători la șosea, 80 Euro/mp, eventual parcelat. Telefon 0748.750.516.
- **Loc de** casă în Ghioroc, 876 mp, preț 13.000 Eu. Telefon 0726.317.597.
- **Loc de** casă în Micălaca. Telefon 0723.583.238, 0721.085.493.
- **Loc de** casă în Sânpaul, 1000 mp, 15 Eu/mp sau schimb cu auto, maxim 5 ani. Telefon 0728.841.547.
- **Loc de** casă în Zimand - Cuz, FS 18 ml. Telefon 0751.143.224.
- **Loc de** casă, Vladimirescu, 640 mp, 50 Eu/mp. Telefon 0723.001.027, 0723.369.657.
- **Parcele 1000** mp, FS=18 ml ,în noul cartier din Vladimirescu, persoană fizică. Telefon 0728.933.045.
- **Teren 10**.000 mp în com. Sânleani, 12 Eu/mp, negociabil, 0751.963.034.

TEREN, ARAD-
Șofronea, 17.000 mp, lângă KIA, 80 ml FS, preț 41 Euro/mp negociabil. Telefon 0721.338.900.

- **Teren Arad**-Zădăreni, șosea 1-2,3 ha, 13 Euro/mp locuințe, 0744.589.950.
- **Teren Cicir**, 2000 mp, FS - 58 m, 32 Euro/mp. Telefon 0728.889.666.
- **Teren construcții**, Piața Romanilor, 650 mp. Informații telefon 0747.764.020.
- **Teren în** Aradul Nou, 1036 mp, preț 85 Eu/mp. Telefon 0721.493.471.
- **Teren în** Poltura, 719 mp, FS 19 ml, fără intermediari. Telefon 0746.522.792.
- **Teren intravilan** 40.000 mp, Aradul Nou (colonie). Informații 0723.294.336 sau 0728.010.336.
- **Teren intravilan** 513 mp, F.S. 28 ml, Grădiște, str. Războieni, parcelat, toate utilitățile, 130 Euro - mp, ușor negociabil. Telefon 0740.765.649.
- **Teren la** Zimandul Nou, 4,39 ha, cu deschidere la drum și CF, 20.800 Euro. Telefon 0747.534.395.
- **Teren loc** de casă, Călugăreni, 10 km Arad sup.770 mp, preț 15.000 Eu. Telefon 0722.288.955.
- **Teren loc** de casă, Livada, sup. 900 mp, FS -20 ml, preț 27.000 Eu. Telefon 0722.288.955.
- **Teren Pârneava**, 750 mp, 120 Euro/mp cu casă, 0744.589.950.
- **Teren Selgros** - Las Vegas, toate utilitățile, 2 ha, 40 Eu, 0721.612.964.

Cumpăr terenuri (22)

- **Pământ, zona** CET, Gai, Sânicolau Mic, plata pe loc. Telefon 0357/800953, 0742.320.153, 0723.455.028.
- **Teren agricol**, pășune, vie în Păuliș, Șiria, Sântana, Turnu. Telefon 0257/289378, 0763.699.920.
- **Teren arabil**, pășune, fâneață, împrejurimile Aradului, plătesc imediat. Telefon 0257/212063, 0742.781.651, 0722.273.759.
- **Terenuri agricole** în județul Arad, minim 5 ha. Telefon 259090, 0729.259.090.

Vând spații comerciale (25)

GHERETĂ LEMN
TIP TINA (CPL) fără loc, 9 mp, 700 Eu negociabil. Telefon 0745.566.599.

PENSIUNE, PECICA,
la șoseaua principală, preț 97.000 Euro, negociabil, 0722.315.202

SPAȚIU COMERCIAL,
ALFA, parter, 2 camere, stradal, preț 42000 euro. Telefon 0742.552.200, 0751.072.222.

Imobile chirii (29)

- **Caut să** închiriez apartament 1-2 camere urgent, 0722.274.880.
- **Caut să** închiriez apartament 2-3 camere, Alfa, Vlaicu, Micălaca sau garsonieră, 0722.606.527.
- **Caut să** închiriez apartament, 3 camere, indiferent zonă, 0731.832.469.
- **Caut să** închiriez apartament, 3 camere, Vlaicu, mobilat și utilat, ofer 300-400 Eu, 0722.606.448.
- **Dau în** chirie apartament 2 camere, mobilat și utilat, Micălaca, 200 Eu, 0726.289.694.
- **Dau în** chirie apartament 2 camere, termen lung, Vlaicu (Lebăda). Telefon 0744.491.691.
- **Dau în** chirie apartamente 2-3 camere, mobilate, Alfa 250-300 Eu, 0726.289.694.
- **Dau în** chirie casă, 3 camere, mobilată (Pârneava), 600 Eu, 0726.289.694.
- **Dau în** chirie pe termen lung, loc de refugiu, zona UTA, seriozitate maximă. Telefon 0745.633.505.
- **Doresc să** închiriez apartament 2,3 camere sau garsonieră, 0731.171.753.
- **Închiriez (ofer)** garsonieră, central, nemobilată, 130 Euro anticipat 3 luni, 0722.709.493.
- **Închiriez apartament** 1 cameră, ultracentral, mobilat, 200 Eu + garanții, 0765.365.717, 0357/408307.
- **Închiriez apartament** 2 camere, Fortuna. Telefon 0741.187.176.
- **Închiriez apartament** 2 camere, mobilat, str. Eminescu. Telefon 0744.784.910.

romimo.ro

- **Închiriez apartament** 2 camere, mobilat, utilat, Micalaca, 180 Euro. Telefon 0747.680.251.
- **Închiriez apartament** 2 camere, mobilat, zona Vlaicu, Bl XII, sc C, toate utilitățile. Telefon 0749.751.803.
- **Închiriez apartament** 3 camere decomandat, zona Gării, 6-8 persoane, mobilat, utilat, liber, preț 400 Eu lunar și garanție. Telefon 0722.288.955.
- **Închiriez apartament** 3 camere, lux, mobilat, utilat, Vlaicu, 0731.171.753.
- **Închiriez apartament** 3 camere, zona Vlaicu. Telefon 0722.225.732.
- **Închiriez apartament** două camere, pe termen lung, semidecomandat, utilat, mobilat complet, Vlaicu X10, sc. D, etaj 3, preț 250 euro fix. Telefon 0741.015.685.
- **Închiriez garsonieră**, zonă centrală, str. Bușteni, mobilată, cablu TV, frigider, aragaz, contor apă rece și caldă, termopan, ușă metalică. Telefon 0744.244.575.
- **Ofer spre** închiriere apartament, 2 camere, Vlaicu, 0731.832.469 și 0257/256952.
- **Ofer spre** închiriere apartament amenajat, pretabil spațiu, 60 mp, A. Șaguna, 0722.464.674, 0257/283632.
- **Ofer spre** închiriere apartament cu o cameră, 0731.832.469.

Felicitări (67)

Azi, când se deschide cel de-al 7 -lea trandafir din buchetul vieții tale, raza noastră de lumină

IASMINA LUCIANA NICULA.

Mama și tata îți doresc multă sănătate, fericire, bucurii, Dumnezeu să te crească mare și frumoasă, iar de-a lungul vieții drumul să-ți fie presărat cu flori. LA MULȚI ANI!

Nepoțica noastră scumpă și dragă

VINCZE RALUCA CRISTINA

împlinește azi 4 anișori LA MULȚI ANI cu sănătate. Cu multă dragoste, din partea bunicilor Ștefan și Lucreția.

Oferte împrumuturi (34)

OFERIM VALUTĂ!
6-36 luni. Plata final! Posibilități prelungire! 0257/279512, 0726.842.692, 0743.787.609.

OFERTĂ! VALUTĂ
rapid cu 4%, plata la final. Telefon 0721.492.429.

Auto românești (36)

bestauto.ro

- **Dacia 1300**, 1979, roșu 25, fără rugină, stare foarte bună. Informații 0722.618.177.
- **Vând camionetă** ARO 320D, an 1994, motor Brașov, acte la zi, 1100 Euro, negociabil. 0742.903.147.
- **Vând Dacia** 1305, 1307, diesel, 1,9 4x4, an 2005, suprastructură firbră. Telefon 0744,391.896.
- **Vând Dacia** 1310, an 1999 noiembrie, culoare gri metalizat, stare ca nouă, km 56.850. Preț 2.250 Euro negociabil. Telefon 0743.950.907.
- **Vând Dacia** 1310, an 2000, gaz omologat, albastru metalizat, proprietar, stare perfectă, 2.650 Euro negociabil, 0740.310.391.
- **Vând Dacia** 1410, an 1999, combi, VT 2010, preț 1600 Eu, negociabil. Telefon 0746.527.384.
- **Vând Dacia** 1410, an 2003, km 29.000, 3500 Euro negociabil. Informații 0744.583.678, 0726.222.717.
- **Vând Dacia** Logan 1,4 MPI, an 2007, garanție 12800 km. Telefon 0741.382.901, 0726.984.250.

VÂND DACIA
Nova, 1600 cmc, an 1999 decembrie, preț negociabil. Telefon 0722.961.656.

- **Vând Dacia** Pick-up, 2 locuri, 1300 cmc, an `96, GPL, stare foarte bună. Număr telefon 0257/382089.

Auto străine (37)

SUNTEM EXPERȚI ÎN PIAȚA AUTO!
bestauto.ro

- **Vând Audi** 80 diesel, an 1991. Telefon 0744.623.875.
- **Vând Cielo** gri metalizat, an 2006, km 9800, unic proprietar, geamuri electrice, climă, preț 6250 Eu negociabil sau variante. Telefon 0742.452.788, 0788.463.378.
- **Vând Daewoo** Cielo Executive cu gaz de fabrică, an 2004, argintiu, 40.000 km, toate dotările, stare perfectă 5.400 Euro, 0752.035.050.
- **Vând Daewoo** Matiz, fabricație 2005, aer condiționat, argintiu, puțin rulat, stare perfectă, 3.900 Euro, 0744.427.876.
- **Vând Fiat** Punto, 2002, Euro 4, stare excepțională 4.650 Eu, Opel Agila, Euro 4, 2002, excepțional, 4.900 Eu, 0744.632.038.
- **Vând Ford** KA 2001, aer condiționat, geamuri electrice, închidere centralizată, înmatriculat, 4100 Euro, urgent. Telefon 0722.327.526.
- **Vând Ford** Transit, stare perfectă, motor Diesel 1,6, cu acte la zi, preț negociabil. Telefon 0740.840.160, 0747.769.972.

VÂND MAȘINI
ÎNMATRICULATE în Bulgaria (INTERMEDIEZ ÎNMATRICULĂRI). Telefon 0744.313.176.

- **Vând Matiz**, an fabricație 2003. Preț negociabil. Telefon 0741.197.262.
- **Vând Mercedes** 124, 200D, an 1989 (taxi), preț negociabil. Telefon 0746.024.358.
- **Vând Opel** Astra 1,6 benz, Opel Campo papuc 1,7 diesel, Nissan Micra 1,0 preț negociabil. Telefon 0257/283042, 0746.890.636.
- **Vând Opel** Astra, benzină, 1,2, anul 2003, toate taxele plătite, preț 6.300 Euro. Telefon 0745.529.808.
- **Vând Opel** Astra Caravan, an 2001, neînmatriculat, 5.400 negociabil. Telefon 0732.191.072.
- **Vând Opel** Corsa, anul 2002, Euro 4, 4 uși, variante, confort, preț 5300 Eu, negociabil. Telefon 0743.617.391.
- **Vând Opel** Corsa. Telefon 0745.900.603.
- **Vând Opel** Kadet, diesel 1,6 1985, preț 580 Eu. Telefon 230705.
- **Vând Peugeot** 307, HDI, combi, 2003, 7.300 Euro. Telefon 0744.568.807.
- **Vând Renault** Kango an fabricație 2001, defect, 2400 Eu, 0740.043.413.
- **Vând Suzuki** Swift, an 2001, înmatriculat, 4 uși, preț 3200 Eu, negociabil. Telefon 0746.527.384.
- **Vând Volkswagen** Golf, înmatriculat, 2001, toate opțiunile, 6.800 Euro. Telefon 0745.529.808.
- **Vând W** Touran 1,8 TDI, 105 CP, an 2005, înmatriculat, triptronic, full, electric, tempomat, com. bordo, 8 airbag, încălzire scaune, climatic, 180.000 km , preț 12800 euro. Telefon 0741.015.685.

Camioane, remorci (39)

- **Vând camion** 3 tone util, Renault, motor 3800 cmc, înmatriculat, preț 3900 Eu (variante auto). Telefon 0746.527.384.
- **Vând camion** Renault 2004, km 19.000, 3,8 tone, preț 14.500 Eu. Telefon 0740.043.413.
- **Vând camionetă** Mercedes 407, an 1978, motor 2400, cabină de Vario, caroseria 3 m, punte dublă spate, înmatriculată, stare bună, 2700 Euro, negociabil. 0742.903.147.
- **Vând izotermă** Peugeot 605 Diesel, an 1990 (papuc), înmatriculată, 500 Euro. 0742.903.147.

Utilaje, unelte, industriale și agricole (40)

- **Acum, vând** motostivuitor UMT 3,2 tone, stare bună de funcționare, autorizat ISCIR, 2950 Eu negociabil, 0724.383.521.
- **Vând Diferențial** nou complet pentru tractor U 650, plug cu șină, nou. Telefon 0744.555.327.
- **Vând prășitoare** și semănătoare porumb, floarea - soarelui pe 6 rânduri. Telefon 0723.294.336.
- **Vând tractor** Landini, 125 CP, 4x4, stare perfectă și combină Class, masă 3 m, cabină, curele noi, preț la vedere. Telefon 0722.255.419.
- **Vând tractor** U 650, plug, disc, preț negociabil. Telefon 0751.255.308.
- **Vând tractor** U 650 remorcă și plug, 373061, 0741.290.229, Șimand.
- **Vând tractor** U650, remorcă 5 tone, plug 3 capuri. Telefon 0257/338432, 0744.764.553.
- **Vând utilaje** agricole, semănătoare porumb, cultivator, disc, combină grâu. Telefon 359902.
- **Vând: plug** P 4x25 cu 4 trupițe puțin folosit, vând: motor Forthsrite 6 cilindri în stare de funcționare bună. Telefon 0257/276182, 0741.541.183.

Piese, accesorii (42)

- **Vând motor** Dacia 1300, stare bună, cutie viteză, arcuri, punte spate Papuc, 0742.903.147.
- **Vând piese** Aro, servo direcție completă, cutie viteză, punte spate pentru camionetă, electromotor, genți spițate 15, etc, 0742.903.147.
- **Vând piese** pentru buldozer. S 1500, S 650. Telefon 0726.253.412.

Mobilier și interioare (47)

- **Vând COLȚARE**, CANAPELE, FOTOLII noi, diverse culori și dimensiuni. 286069
- **Vând corpuri** bucătărie, mobilă bucătărie, mască chiuvetă, masă, colțar bucătărie, dulap de haine, bibliotecă, comodă TV, taburеți, cuier, ladă papuci, birou pentru copii, masă calculator. Telefon 0744.552.140.
- **Vând mobilă** sufragerie, compusă din 2 fotolii mici, 1 fotoliu pat, bibliotecă cu vitrină și 1 dulap cu 2 uși. Telefon 0357/424046, 0744.514.165.
- **Vând pat** o persoană, pat matrimonial, tip Nekerman piele albastru, colțar, bucătărie. Telefon 0740.069.651.

Materiale de construcții (53)

ACASĂ ADUC
BALAST, NISIP, DUC MOLOZUL, ieftin, rapid, factură, județ, 0722.389.480, 0745.036.969.

ACB-UL
construcțiilor vând NISIP, BALAST, ridic MOLOZ. Telefon 214535, 0742.749.698.

ADUC BALAST,
NISIP, SORT, transport MOLOZUL, execut DEMOLĂRI. Telefon 0744.987.273., 0720.747.753.

VÂND EN-
gros FIER BETON FASONAT și NEFASONAT. Micalaca, 0257/219400, 0788.267.376.

VÂND NISIP,
BALAST, duc-ridic MOLOZUL, factură județ. Telefon 0257/255672, 0742.655.913.

VÂND NISIP,
BALAST la domiciliu, Rabă 16 tone. Telefon 0745.909.323.

VÂND NISIP,
BALAST, PĂMÂNT, ridic MOLOZ la domiciliul clientului, 0745.272.375.

VÂND NISIP
și BALASTRU și transport orice. Număr telefon 0748.394.107.

Electrocasnice (56)

- **Vând combină** frigorifică, congelator, ladă frigorifică, frigider, Calea Radnei 151. Telefon 0743.662.845.
- **Vând mașină** de spălat automată 299 Ron, Calea Radnei 151. Telefon 0743.662.845.

VINDEM IEFTIN
în rate: ELECTROCASNICE SECOND HAND, MAȘINI SPĂLAT, FRIGORIFICE, TELEVIZOARE, FRIGORIFICE COMERCIALE, MOBILIER, TERMOPANE. ROTARU LIPOVA, 0744.796.542.

Plante si animale, agroalimentare (57)

- **Cumpăr porumb** boabe și spărtură de porumb, grâu și orz. Telefon 0728.055.639.

FAMILIA ING.
Cazan vinde POMI FRUCTIFERI, ARBUȘTI ORNAMENTALI, BUTAȘI, GARD VIU, SĂMÂNȚĂ LUCERNĂ, Dorobanți 173. Telefon 0257/535001, 0744.519.481.

FAMILIA SARUSI
din DOROBANȚI vinde POMI FRUCTIFERI, ARBUȘTI FRUCTIFERI, VIȚĂ de VIE, ARBORI și ARBUȘTI ORNAMENTALI, TRANDAFIRI. 0744.635.011, 0744.301.119.

- **Vând 120** l țuică pară, de 53∞, 50 l țuică măr, 53∞, preț 15 Ron/l. Telefon 372940.
- **Vând fân** și lucernă. Telefon 0741.641.080.
- **Vând grâu** de calitate. Telefon 282793, 0744.623.459.

VÂND GRÂU
în Arad (300 kg) zona BENZINĂRIA AMARAD (Șega). Telefon 0729.456.699.

- **Vând grâu** și ovăz. Telefon 0731.131.816.
- **Vând junincă** la prima fătare, frumoasă și bună de lapte, preț convenabil. Informații telefon 0257/384001 numai seara.
- **Vând oi** mame cu miei, rasa Merinos, 0749.529.122, 0751.903.993.
- **Vând paie** balot, 3 lei balotul, Arad, 0740.310.318.
- **Vând pui** de carne, găini tinere ouătoare. Telefon 219283, 0748.322.489.
- **Vând RĂSAD** roșii, pentru solarii. Telefon 276969, 0728.793.738.
- **Vând un** porc, Marele Alb, 115 kg, Aradul Nou. Telefon 0741.521.578.

Citatii (63)

NUMITUL IACOB
Sorin Vasile, cu ultimul domiciliu cunoscut în Curtici, str. 6 Vânători, nr. 23, jud. Arad este citat la Judecătoria Arad, în calitate de pârât în dosar nr. 1420/55/2008, având ca obiect partaj și divorț, cu următorul termen de judecată la data de 1.04.2008, sala 215.

SE CITEAZĂ
numitul Volintir Gheorghe, cu domiciliu necunoscut, pentru ziua de 20.03.2008, la ora 11,00, la biroul Executor Judecătoresc Horvat Viorel din Arad, str. Blajului, nr. 2, ap. 9, în vederea ridicării sumei de bani, conform CF 677, Firiteaz.

SE CITEAZĂ
pârâtul Glovac Mladan, cu ultimul domiciliu în loc. Turnu nr. 52, jud. Arad, pentru termenul de judecată din data de 17.03.2008, la Judecătoria Arad, ora 8,30, camera 146, doar nr. 11032/55/2007, având ca obiect uzucapiune, reclamant Bozoki Andrei.

Apeluri (65)

AȚI ÎNSCRIS
AUTO prin INTERMEDIERE Vârful cu Dor 38, Vicențiu Babeș 2? Sunați la 0766.454.715.

PRIMĂRIA COMUNEI
Dieci, cu sediul în localitatea Dieci, jud. Arad, anunță elaborarea primei versiuni a „Planului Urbanistic General - comuna Dieci, jud. Arad" și declanșarea etapei de încadrare pentru obținerea avizului de mediu. Consultarea primei versiuni a planului se poate realiza la Agenția de Protecția Mediului Arad, B-dul Dragalina nr. 16, zilnic între orele 8,00-16,00. Comentariile și sugestiile se vor transmite în scris la sediul Agenției Regionale de Protecția Mediului Timișoara - str. Amurgului nr. 1, jud. Timiș/ Agenției de Protecția Mediului Arad - B-dul Dragalina nr. 16, jud. Arad, în termen de 15 zile calendaristice de la data ultimului anunț.

Solicitări servicii (71)

CAUT FEMEIE
pentru PRESTĂRI SERVICII CURĂȚENIE. Telefon 0740.013.327.

Prestări servicii (72)

ACORD GARANȚIE
1 an REPARAȚII MAȘINI SPĂLAT, 259146, 0744.241.398, 0357/401569.

ACORD GARANȚIE,
repar MAȘINI SPĂLAT AUTOMATE, piese originale. Telefon 274600.

AUTORIZAT RENOVĂM,
ZUGRĂVIM casa scărilor, fără alcool. Telefon 0257/271836, 0724.294.692.

CAUT ASOCIAT
pentru COMPLEX TURISTIC, posed 3 ha teren lângă pădure, apă curgătoare, curent, 0744.789.751.

REPARAȚII: FRIGIDERE,
CONGELATOARE la domiciliu. Garanție 1 an, 0740.081.123, 242670.

CONSTRUCȚII ÎN
ROȘU, AMENAJĂRI INTERIOARE, ZUGRĂVELI, RIGIPS, ACOPERIȘURI, etc, 0749.389.806.

EXECUT: ZUGRĂVELI,
FAIANȚĂRI, GRESIERI, PARCHET MELAMINAT, etc. Telefon 0744.877.998.

EXECUTĂM DIN
MARMURĂ și GRANIT PERVAZE, TREPTE, PULTURI. Telefon 0744.556.705, 0257/272445.

EXECUTĂM GĂURI
BETON, DEMOLĂRI, LUCRĂRI CASNICE, AMENAJĂRI SPAȚII VERZI, etc. Telefon 0765.257.753.

FIRMĂ CONSTRUCȚII
execută CASE, MANSARDE STRUCTURĂ LEMN, MATERIAL - MANOPERĂ, 270 Eu/mp, 0730.596.655.

IAU ÎN
ÎNTREȚINERE CU RENTĂ VIAGERĂ PENTRU CASĂ în județul Arad, 0751.822.583.

INSTALĂM APARATE
AER CONDIȚIONAT pentru toate tipurile de construcții, 0728.856.959, 0728.856.992.

MASAJ TERAPEUTIC
și ANTICELULITIC, la domiciliul clientului. Telefon 0741.016.408.

PENSIUN-
RESTAURANT, zona UTA organizează: NUNȚI, BOTEZURI, MESE FESTIVE, 0722.348.103.

ROTARU-
LIPOVA execută - TERMOPANE, MOBILIER, TAPIȚERIE, plata în rate, 0744.796.542.

SC EXECUT,
Case, Masardări, Izolații, Fundații, Acoperișuri, Finisaje, Hale. Telefon 0746.097.623.

SC EXECUTĂ
ACOPERIȘURI LINDAB, ȚIGLĂ, CASE LA CHEIE, IZOLAȚIE, JGHEABURI, 0357/434424, 0742.646.039.

ȘCOALĂ ȘOFERI
- face ÎNSCRIERI la prețuri mici, categoriile A, B, C, CE. Garantăm reușita prin pregătire, str. Unirii nr. 1, telefon 282440, 0722.566.405.

VIVIANNE DECOREAZĂ
SĂLI pentru EVENIMENTE (NUNȚI și BOTEZURI). Telefon: 0722.211.171, www.viviannedecor.go.ro

Oferte locuri de muncă (74)

SC B&B ACCESORIES
producție marochinărie,
angajează: CONTABIL. Informații la:
str. Câmpul Liniștii nr. 1/A, corp D
(intrare strada Turdei),
office@bbacc.ro. Telefon
0357/101090, fax 0257/274010.

MOOSKEA
ANGAJEAZĂ
BARMANI și OSPĂTARI(E). Telefon
0730.227.755.

ALIMENTARĂ AUTOSERVICE
angajăm VÂNZĂTOARE și CASIERE. Telefon 212211 sau 0722.361.654.

ANGAJĂM AGENT
COMERCIAL, divizia food. Telefon 0724.515.486 sau 0722.840.379. CV-urile se trimit pe adresa de e-mail: moza.ciprian@aquila.ro.

ANGAJĂM AGENȚI
PAZĂ și PROTECȚIE. Telefon 0788.456.442.

ANGAJĂM AJUTOR-
BUCĂTAR, organizăm NUNȚI, BOTEZURI, PARASTASE, alte PETRECERI, 0744.558.994.

ANGAJĂM AJUTOR
BUCĂTAR, VÂNZĂTOARE și BARMAN. Telefon 0721.934.427.

ANGAJĂM BUCĂTAR
și OSPĂTARE cu experiență. Telefon 0357/432622.

ANGAJĂM CASIER
VALUTAR, salar atractiv. Telefon 0722.336.204.

ANGAJĂM COAFEZĂ,
1 an experiență. Telefon 0257/281494.

ANGAJĂM COFETAR-
PATISER cu experiență. Telefon 0745.561.048, 0744.557.939, 0357/802263.

ANGAJĂM FRIGOTEHNIST,
ELECTRICIAN, MECANIC AUTO, SUDOR, LĂCĂTUȘ, AGENT VÂNZĂRI, SECRETARĂ, 0724.249.849.

ANGAJĂM MOTOSTIVUITORIST
cu atestat ISCIR. Oferim condiții de muncă deosebite alături de o echipă tânără. Pentru relații suplimentare. Sunați la număr 0357/101080.

ANGAJĂM MUNCITORI
DEPOZIT ALIMENTE. Asigurăm cazare, salar atractiv. Telefon 0722.266.555.

ANGAJĂM MUNCITORI
în construcții cu calificare de ZIDAR-DULGHER, salar + bonuri de masă. Telefon 0745.258.251.

ANGAJĂM PENTRU
evidență stocuri (calculator și teren) PERSOANĂ SERIOASĂ și energică. Se cere cunoștințe minime de evidență primară și calculator. Telefon 270078.

ANGAJĂM PERSONAL
cu pregătire în domeniul MANAGEMENT-MARKETING și bune cunoștințe de limbi străine. Telefon 270078.

ANGAJĂM ȘOFERI
PROFESIONȘTI. Telefon 0722.249.508.

ANGAJĂM: CONSILIER
VÂNZĂRI AUTO, - GESTIONAR PIESE AUTO, - CONTABIL, -PORTAR, -ȘOFER TAXI, -MECANICI AUTO, -TINICHIGI AUTO, -VOPSITORI AUTO. Informații 275650, 227056.

ANGAJĂM: GESTIONARI
DEPOZIT și MANIPULANȚI. Informații 0752.195.411. CV pe fax: 0257/211292, e-mail: comercial@instalimpex.ro.

ANGAJEZ DERATIZATOR
cu permis de conducere categ. B și TEHNICIAN VETERINAR, 0744.796.521.

ANGAJEZ FINISORI
CONSTRUCȚII, salar de la 1500 Ron, doresc seriozitate. Telefon 0729.919.738.

ANGAJEZ MAISTRU
ÎNTREȚINERE, AGENT VÂNZĂRI, ȘOFER TIR. Telefon 0722.962.123, 0257/289110.

ANGAJEZ PENSIONAR
cu mașină proprie pentru distribuție. Telefon 0744.258.555.

ANGAJEZ ȘOFER
profesionist cu atestat. Telefon 0257/281239, mobil: 0729.018.737.

ANGAJEZ ȘOFER
TAXI. Telefon 0723.641.121.

ANGAJEZ VÂNZĂTOARE
ABC. Program L-V (8 ore). Telefon 0741.431.451.

ANGAJEZ VÂNZĂTOARE
în Jackson, 0751.963.034.

ANGAJEZ VÂNZĂTOARE
pentru ALIMENTAȚIE PUBLICĂ, preferabil zona Vlaicu. Informații 0721.366.856.

BAR SELECT
angajez BARMANĂ OSPĂTARĂ. Informații 0730.001.035.

CAUT PENTRU
Germania FEMEIE pentru ÎNGRIJIT DOAMNĂ în vârstă. Scrieți pe adresa: Scheffer D - 76437 Rastatt Zedern str 10.

DEPOZIT MATERIALE
de CONSTRUCȚII angajează MANIPULANȚI. Informații str. Pădurii 139. Telefon 0728.881.339.

FABRICĂ ÎNCĂLŢĂMINTE
angajează personal cu experienţă pentru: CROI PIELE, SUBŢIAT-ŞTAMPILAT, MANUAL, MAŞINISTE CHEIŢĂ şi OPERATOR CALZERĂ. Telefon 272240, 212928

FIRMĂ ANGAJEAZĂ
MUNCITORI NECALIFICAŢI pentru şantier construcţii. Telefon 0770.280.205.

FIRMĂ DE
CONSTRUCŢII angajează MUNCITORI CALIFICAŢI şi NECALIFICAŢI. Telefon 0726.232.102.

FIRMĂ ÎNCĂLŢĂMINTE
angajează ŞEF de BANDĂ cu experienţă îndelungată în domeniu. Informaţii 0257/254165, 0744.709.387.

FIRMĂ ITALIANĂ
specializată în construcţii nautice, caută PERSONAL CALIFICAT în meseria de TÂMPLAR UNIVERSAL, TÂMPLAR MAŞINIST, VOPSITORI CALIFICAŢI pentru vopsele metalizate. Telefon 0746.293.126, 0755.282.175, 00393284892564.

HOTEL 3
stele Arad angajează FEMEIE pentru mic- dejun/experienţă. Informaţii telefon 0748.213.173 sau 0257/213153.

MAGAZIN ALIMENTAR
angajează VÂNZĂTOARE, salar atractiv. Telefon 0723.375.000.

OFERTĂ LOCURI
MUNCĂ Germania, Italia cu contract, OSPĂTARI, BUCĂTARI, CURĂŢENIE HOTEL, 0741.292.001.

REPREZENTANŢĂ AUTO
angajează PERSONAL CURĂŢENIE (FEMEIE DE SERVICIU). Telefon 0257/229444.

RESTAURANT ANGAJEZ
AJUTOR BUCĂTAR cu experienţă. Telefon 0788.222.881.

RESTAURANT ITALIAN
angajează BARMANI, OSPĂTARI, PIZZAIOLI, AJUTOR BUCĂTAR şi PERSOANE pentru SPĂLAT VASE şi CURĂŢENIE. Telefon 0722.510.985.

REŢEA DE
magazine motociclete şi motoscutere angajează în condiţii avantajoase VÂNZĂTORI pentru magazinele din Arad. Salariu fix net 650 Ron + comision motivant de 3% din vânzări. Telefon 0723.555.600.

SALON ÎNFRUMUSEŢARE
situat pe str. Episcopiei colţ cu Mărăşeşti închiriază SCAUN COAFURĂ, MANICHIURĂ, PEDICHIURĂ. Telefon 0723.785.483.

SC ANGAJĂM
MAGAZIONER COMPONENTE ELECTROMECANICE, bune cunoştinţe PC, carnet categoria B, experienţă, disponibilitate program prelungit. Telefon 218661.

SC ANGAJEAZĂ
AGENŢI COMERCIALI. Cerinţe: permis conducere cat. B. CV la fax/tel: 0257/270994. Informaţii 0745.106.222.

SC ANGAJEAZĂ
BRUTARI şi PATISERI, cu sau fără experienţă, VÂNZĂTOARE. Informaţii la telefon 0730.030.121.

SC ANGAJEAZĂ
INGINER ELECTROTEHNIC (ELECTROMECANIC), ELECTRICIENI. Telefon 289468, 0722.371.933.

SC ANGAJEAZĂ
MUNCITORI cu experienţă în sticlă termopan. Telefon 0742.536.997.

SC ANGAJEAZĂ
MUNCITORI NECALIFICAŢI. Telefon 216560.

SC ANGAJEAZĂ
pentru pizzerie- bar, situată în cartierul Alfa: BUCĂTAR (PIZZA), OSPĂTAR, BARMAN. Condiţii: experienţă minim un an. Informaţii telefon 0746.402.418.

SC ANGAJEAZĂ
ŞOFER DISTRIBUITOR produse de panificaţie. Cerinţe permis conducere categoria B minim 2 ani. Informaţii la telefon 0730.030.121.

SC ANGAJEAZĂ
ŞOFER PROFESIONIST, MANIPULANT şi AGENŢI VÂNZĂRI, experienţă. CV adriana.distribution@gmail.com, informaţii 0732.261.078, 0257/228027.

SC ANGAJEAZĂ
ŞOFERI categoria C pentru distribuţie băuturi în Arad. Informaţii 281970 sau 0740.301.171.

SC ANGAJEAZĂ
TEHNICIAN MECANICĂ FINĂ, cunoscător limba germană. CV se trimit la fax nr. 0357/422111.

TÂMPLĂRIE ÎN
Aradul Nou, angajează TÂMPLARI MAŞINIŞTI şi MONTATORI SCHELETE TAPIŢERIE. Telefon 0744.185.053.

Chirii spatii comerciale (88)

ÎNCHIRIEM SPAŢIU
COMERCIAL, Micălaca, bloc 303, parter, suprafaţă 43 mp, Euro: 5/mp. Informaţii telefon 0357/424640, 0722.369.783.

ÎNCHIRIEZ SPAŢII
pentru firmă, birou notarial, medical, sediu ultracentral. Telefon 0744.645.899.

ÎNCHIRIEZ SPAŢIU
COMERCIAL 100 mp, pe B-dul Revoluţiei. Telefon 0723.588.212.

ÎNCHIRIEZ SPAŢIU
COMERCIAL, central, bun salon înfrumuseţare, birou, agenţie, 0745.691.449, 0357/405033.

ÎNCHIRIEZ SPAŢIU
demisol, nerenovat, 600 Euro/lună, 130 mp, în curte, 0731.832.469.

ÎNCHIRIEZ URGENT
SPAŢIU COMERCIAL, vad excelent, Bd. Revoluţiei, 0731.832.469.

OFER SPRE
închiriere SPAŢIU COMERCIAL, Vlaicu-Uta, 79 mp, 18 Euro/mp. Telefon 228411.

Vanzari diverse (103)

- **Aro camionetă**, motor Braşov, ţuică prună. Telefon 0357/807060.
- **Calculator, aspirator**, televizor, Dacia 1310 berlină, diverse. Telefon 0743.984.127.
- **Grâu, dulap** nuc, casă pe colţ. Telefon 0742.541.748.

MAŞINĂ DE
CEPUIT LEMN semiautomată Balestrini, MAŞINĂ DE GĂURIT LEMN pentru cepuri semiautomată Balestrini, COMPRESOR Brown cu rezervor 500 l, cu 2 motoare de 5.5 kw şi PRESĂ PENTRU ŞTANŢAT PIELE.Telefon 0257/272508.

- **Sobă gătit**, plită dublă, cuptor din teracotă, comandă, transportabilă. 0722.618.177.
- **Teracotă montată**, 300 Ron. Telefon 0744.535.388.
- **Urgent un** aparat aer condiţionat perete 12.000 BTU, unul mobil 9000 BTU, patru calorifere, toate noi, preţuri bune. Telefon 0746.177.711.

Vanzari electro (104)

ABSOLUT: SUPER
OFERTĂ! Vindem CASE MARCAT FISCALE, CÂNTARE ELECTRONICE, str. Ineului 29. Telefon 0257/338300, 0745.669.550, 0728.146.751. Plata şi în rate.

- **Aparat de** cafea SAECO. Telefon 0722.238.737.

Cumparari diverse (108)

ACHIZIŢIONEZ OBIECTE
(peste 60 ani), indiferent de stare: mobilier, tablouri, rame, oglinzi, candelabre, fier forjat, monede, decoraţii, vederi, covoare, jucării, statuete, fructiere, tăvi, etc. Telefon 0357/800479, 0722.825.518.

- **Acţiuni Banat**-Crişana, Frigorifer, Arconserv, Lipomin, Fondul Proprietatea. Telefon 0723.583.755, 0357/800208.
- **Calorifere de** fontă, baterii auto uzate, pene de gâscă, fier vechi, neferoase, 0749.974.783, 0742.299.805, 210480.
- **Colecţionar cumpăr maşini de cusut mărci germane Singer, Kaizer, Nauman, Adria, Durkop etc, ofer între 45000-98000 Eu. Telefon 0749.791.265.**

PENE VECHI,
noi, baterii, cupru, alamă, şpan, preţ bun, 0741.689.068.

PENE VECHI,
noi, fier vechi, preţ convenabil. Telefon 0357/428064, 0745.983.893.

- **Pene vechi** şi noi, acumulatori, cupru, aluminiu, fier vechi, 210175, 210863, 0752.406.316.

SUNTEM EXPERŢI ÎN PIAŢA AUTO!
bestauto.ro

www.romjob.ro
GĂSEŞTE-ŢI JOB! CONSTRUIEŞTE-ŢI CARIERA!
Trei paşi simpli pentru o carieră de succes:
- SIMPLU
- RAPID
- GRATUIT

PUBLICĂ ANUNŢUL TĂU ÎN 40 000 exemplare
SuperInfo
✓ Preţuri atractive!
✓ Realizăm GRATUIT reclama dumneavoastră!
✓ Flexibilitate !
✓ Nu trebuie să vă obosiţi, consilierii noştrii vă vor contacta personal!
0720/400495, 0720/400457 (AGENTI)
0728/284739 (MANAGER)
✓ Sau la Biroul Nostru din:
SuperInfo Arad, Str. Poetului Nr. 1C
Tel.: 0257/281 802
Fax: 0257/281 797
DOAR ANUNŢURILE DE MAREA PUBLICITATE!

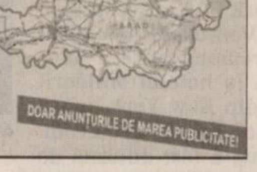

INFORM MEDIA
INFORM MEDIA, editorul cotidianelor Adevărul de Arad şi Arad Expres, parte a grupului multinaţional Inform Media, care îşi desfăşoară activitatea în domeniul presei locale tipărite

ANGAJEAZĂ
organizatori de presă

Cerinţe:
- abilităţi de comunicare
- spirit organizatoric
- corectitudine

Se oferă:
- salar atractiv şi bonuri de masă
- comision în funcţie de realizări

Informaţii suplimentare la telefon:
0257/281.802 sau 0728.284.737

ARAD ONLINE
www.aradon.ro

romimo.ro

PE SCURT

- **Nefuncțional.** Angajații unei închisori din Mississippi numără deținuții folosind foi și markere fosforescente pentru că software-ul de 19 milioane de dolari achiziționat recent din Europa de Est nu poate să facă acest lucru. Software-ul MASP a fost creat, susțin ofițerii, în țări din estul Europei, ca România sau Ucraina.

Curs și ghid al mariajului

Londra (MF) - Biserica anglicană a hotărât să lanseze un ghid de sex destinat credincioșilor săi, după ce a remarcat rata în creștere a divorțurilor și înrăutățirea comunicării în cadrul cuplului, informează Reuters. Biserica anglicană a decis să lanseze un curs și un ghid al mariajului, intitulat „Growing Together", care au ca scop să încurajeze cuplurile căsătorite să fie sincere și deschise.

„Sexul, departe de a fi imoral, este ceva minunat și care trebuie sărbătorit", spune ghidul. „Ca orice altă artă, trebuie învățat... să fiți profesor unul celuilalt", se mai indică în ghid. Autorul ghidului este Andrew Body, preot și consilier profesional, care este căsătorit de 39 de ani.

Păgubită

Los Angeles (MF) - Divorțul și procesul de stabilire a custodiei copiilor lui Britney Spears și ai fostului soț, Kevin Federline, au păgubit-o deja pe cântăreață de un milion de euro. Britney nu este „un carnet de cecuri în alb", a spus avocata Stacy Phillips, în timpul unei audieri care a avut loc luni, la un tribunal din Los Angeles, cerând judecătorului să limiteze la 175.000 de dolari suma alocată lui Federline pentru plata onorariului avocatului lui.

S-a sinucis

Londra (MF) - Șeful echipei care asigura securitatea locuinței de familie a Camillei, soția prințului Charles, situată în Wiltshire, a fost descoperit mort, fiind vorba, se pare, de o sinucidere. Ducesa și prințul, aflați într-o călătorie în Caraibe, au fost informați despre moartea sergentului. Ducesa s-a declarat a fi „profund șocată".

Michael Stipe (Foto: EPA)

Lansat pe site

New York (MF) - Noul album al trupei R.E.M., intitulat „Accelerate", va avea parte de o lansare inedită, pe site-ul de socializare iLike, pe 24 martie. R.E.M. devine prima mare trupă care alege să-și lanseze albumul astfel, fanii putând să descarce materialul discografic începând cu 24 martie, cu o săptămână înainte de lansarea pe piață în SUA - 1 aprilie. Solistul trupei, Michael Stipe, a declarat pentru billboard.com că ideea lansării pe iLike i s-a părut foarte bună.

Primii pași La „Wilhelma Zoo" din Stuttgart, puiul de urs polar „Wilbaer" încearcă să facă primii pași. Puiul nu va fi deocamdată prezentat vizitatorilor. (Foto: EPA)

Provoacă stres cerebral

Paris (MF) - Expunerea la gazele de eșapament emise de vehiculele cu motoare diesel, chiar și de scurtă durată, provoacă stres cerebral, potrivit unui studiu realizat de cercetătorii olandezi, publicat în revista britanică Particle and Fibre Toxicology. La studiu au participat 10 voluntari. O parte dintre aceștia au fost închiși într-o cameră unde au respirat vapori emanați de un motor diesel, ceilalți au respirat, într-o altă cameră, aer proaspăt. Voluntarilor li s-au efectuat encefalograme. Persoanele care au respirat vapori emiși de un motor diesel au manifestat un stres cerebral după doar 30 de minute de expunere. Stresul cerebral a continuat și timp de o oră după încheierea experimentului.

Lansează o carte cu diete

Cântăreața americană Janet Jackson va lansa o carte cu diete pentru pierderea greutății.

Janet Jackson (Foto: EPA)

Los Angles (MF) - Janet Jackson (41 ani), cunoscută pentru fluctuațiile ei de greutate, va lansa o carte despre drumul său ca „persoană care mănâncă din cauza stresului", informează Reuters. Titlul cărții și detaliile despre conținutul acesteia vor fi anunțate curând. Jackson a declarat că speră ca această carte să fie publicată până la sfârșitul anului.

Cântăreața colaborează pentru scrierea acestei cărți cu nutriționistul său, David Allen, potrivit billboard.com. „Nu este o carte sterilă, despre pierderea în greutate și cum se poate rezolva, ci călătoria mea de când eram copil... ca persoană care mănâncă din cauza stresului", a spus Jackson. „Va prezenta unele momente din viața mea și trucurile care au funcționat în cazul meu", a mai spus aceasta.

Jackson, care a declarat, luna trecută, în timpul emisiunii de la postul TV CNN „Larry King Live", că adoră cartofii prăjiți, dulciurile, caramelul și merele glasate, s-a îngrășat cu 27 de kilograme în 2006.

Renunță sau nu la burlăcie?

Los Angeles (MF) - Actorul George Clooney, un celibatar convins, s-a logodit cu iubita sa, Sarah Larson, cu care are o relație din vara anului 2007, scrie revista Marie Claire. Cei doi s-au cunoscut în vara anului 2007, pe când Sarah lucra ca barmaniță la Palm Casino Hotel din Las Vegas.

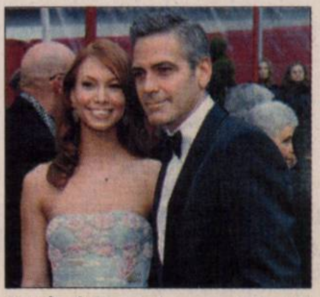
Sarah și George (Foto: EPA)

Potrivit unor surse din Laglio, Italia, orășelul în care locuiește Clooney, cei doi s-au logodit, însă nu se știe când va avea loc evenimentul cel mare. Larson se poate lăuda cu faptul că a fost prima femeie care l-a însoțit pe Clooney pe covorul roșu, în februarie, la ceremonia premiilor Oscar.

Dar actorul a indicat că, deși relația sa cu Larson este una serioasă, nu are în vedere o căsătorie. „Informațiile nu sunt adevărate", a indicat Clooney, prin intermediul purtătorului său de cuvânt, Stan Rosenfield.

Claudia îi place foarte mult să pozeze să zâmbească și să facă glume.

www.aradon.ro
(Foto: Studio Roberto Franco)
Agenția Angels Events.

După 25 de ani de la debut

Madonna și Leonard Cohen au fost incluși în Rock and Roll Hall of Fame în urma voturilor.

New York (MF) – Alături de Madonna și de compozitorul de folk-rock Leonard Cohen au mai fost incluși în Hall of Fame starul rock John Mellencamp, grupul pop The Dave Clark Five și rockerii de la The Ventures, în cadrul unei ceremonii care a avut loc luni, la hotelul Waldorf-Astoria din New York, informează accesshollywood.com. Ceremonia a fost difuzată de postul de televiziune VH1 Classic.

Cele cinci personalități incluse în Rock and Roll Hall of Fame au fost alese în urma voturilor a 600 de profesioniști din industria muzicii. „Reprezintă cu adevărat spectrul larg al rock and roll-ului", a declarat Joel Peresman, președintele Fundației Rock and Roll Hall of Fame, în decembrie, când a anunțat starurile care vor fi onorate în 2008.

Madonna și Leonard Cohen (Foto: EPA)

Artiștii devin eligibili pentru Hall of Fame dacă au împlinit 25 de ani de la lansarea albumului sau single-ului lor de debut, iar imaginea lor este expusă permanent la muzeul Rock and Roll Hall of Fame din Cleveland, Ohio.

Madonna (49 ani) și-a făcut debutul în 1982, iar primul său album, „Madonna", a inclus hituri precum „Holiday", „Borderline" și „Lucky Star".

Celebrul cântăreț Leonard Cohen va prezenta, în această vară, primul său turneu după o pauză de 15 ani, urmând să susțină concerte la festivaluri precum Sziget (Ungaria), Glastonbury (Marea Britanie), Benicassim (Spania) și Montreux Jazz Festival (Elveția).

În Brighton (Foto: EPA)

Furtuni în Franța și Anglia

Londra (MF) - Furtuna care s-a abătut luni asupra Franței și Marii Britanii a provocat moartea cel puțin a unei persoane, perturbând transportul naval și aerian, mai multe nave aflându-se în dificultate și numeroase zboruri fiind anulate.

Agenția Meteo-France a emis luni alertă cu cod galben pentru opt departamente din Franche-Comte și Lorraine.

O femeie de 58 de ani a murit în Franța după ce a fost lovită de creanga unui copac, la Saint-Denis-le-Ferment. În sudul Angliei și Țara Galilor, rafele de vânt care aveau între 80 și 130 de kilometri și ploile puternice au perturbat traficul rutier, aerian și feroviar.

Naveta spațială americană Endeavour, având la bord primul element al laboratorului japonez Kibo, a fost lansată cu succes pe Stația Spațială Internațională de la baza spațială Kennedy, Florida, ieri, la ora 6.28 GMT. (Foto: EPA)

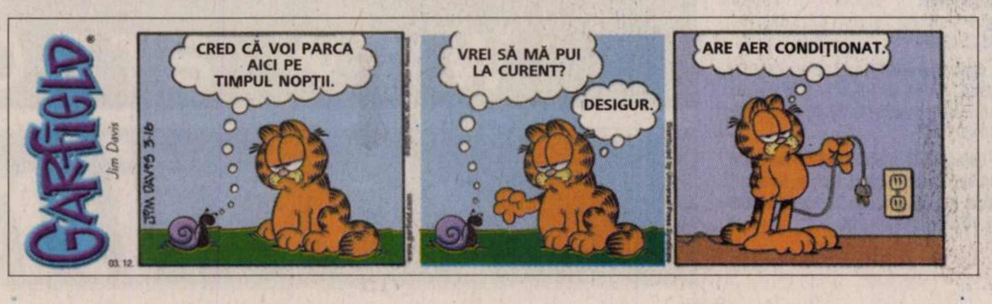
GARFIELD
Jim Davis
CRED CĂ VOI PARCA AICI PE TIMPUL NOPȚII.
VREI SĂ MĂ PUI LA CURENT?
DESIGUR.
ARE AER CONDIȚIONAT.
JIM DAVIS 3-16
03.12

Azi: 150 oferte locuri de muncă pag. 19

JURNAL ARĂDEAN

ADEVĂRUL

Cotidian independent Arad

FONDAT 1989
APARE LA ARAD

☎ 0257/281.802
E-MAIL:
adevaruldearad@informmedia.ro

Anul XX, nr. 5383
20 pagini • 90 bani

Joi
13 martie 2008

Vreme caldă, cer variabil.

16°C

Dimineaţa | La prânz | Seara

Ne-am retras din Kosovo

- Militarii batalionului 191 Infanterie Radu Golescu au fost primiţi cu fast în garnizoana din cetate.

Arad (L.Ş.) - Cetatea Aradului a găzduit, ieri, o ceremonie dedicată celor 86 de soldaţi arădeni care s-au întors din Kosovo. Militarii, având printre ei şi două femei, fac parte din batalionul 191 infanterie Radu Golescu şi au participat, timp de şase luni la misiunea „ROFND XV” din cadrul KFOR. Printre cele 2.500 misiuni pe care le-au executat se numără: acţiuni logistice, controale în trafic, paza unor obiective importante, misiuni umanitare, intervenţii în situaţii de urgenţă şi au păzit mai multe obiective importante. Soldaţii arădeni au fost foarte apreciaţi ca urmare a profesionalismului de care au dat dovadă, pentru aceasta stând mărturie Crucea Comemorativă a Italiei cu care s-au întors acasă. Distincţia a fost primită pentru merite deosebite în cadrul unei misiuni comune cu militarii italieni.

Ieri, cu ocazia repatrierii, în cetatea Aradului a avut loc un ceremonial militar şi religios, precum şi o paradă militară. La ceremonie au luat parte oficialităţi locale, reprezentanţi ai Ministerului Apărării şi membri ai familiilor celor 86 de militari.

ARAD ONLINE **www.aradon.ro**
Aici fotografii şi video

Ochii care nu se văd
se uită.
Saloane infrumusețare...pag. 105
Fotografi...pag. 82
ând al nevoie
e o mână de aj

Nodul Gordian. Zona Podgoria a ajuns spaima şoferilor, care sunt nevoiţi să aştepte şi câte patru-cinci semafoare pentru a putea traversa infernala intersecţie.
(Foto: Călin Andra)

Pecica „înghite” ultimii bani

Pecica (A.B.) - Primăria Pecica a prins ultimul tren la banii pentru fondurile de preaderare, care trebuiau consumaţi până acum. 800 de mii de euro vor merge, ca atare, pe modernizarea staţiei de epurare din localitate. Proiectul, cel mai mare ca valoare care putea fi accesat pe fonduri Phare, se va întinde pe 16 luni. **/ p. 3**

Pensie şi demisie, după mită

Arad. Cei doi poliţişti prinşi în flagrant, marţi seara, luând mită şi-au recunoscut fapta şi au plecat din structurile Poliţiei Rutiere, unul prin demisie, celălalt optând pentru pensia anticipată. Ioan Lucian Precup şi Petru Prundan sunt acum cercetaţi în stare de libertate. Zvonurile vorbesc însă de răzbunare. **/ p. 10**

(Foto: FAN)

(Foto: FAN)

Pierde derby-ul

Arad (A.H.) - În cele din urmă, Hidişan *(foto)* va pierde derby-ul Poli - UTA, de sâmbătă, acuzând o accidentare ce riscă să se agraveze dacă forţează. Simao şi Hora sunt incerţi, în timp ce fundaşul Alin Chiţa are uşoare probleme de sănătate, putând fi utilizat de antrenorul Marin Barbu. **/ p. 11**

Mediul, scos la licitaţie

Arad (L.Ş.) - Ministerul Dezvoltării, Lucrărilor Publice şi Locuinţelor a lansat licitaţia deschisă pentru „Schema de investiţii pentru sprijinirea iniţiativelor sectorului public în sectoarele prioritare de mediu”, implementată în cadrul Programului PHARE 2006 - Coeziune Economică şi Socială. **/ p. 9**

(Foto: FAN)

6 422225 000018

ADEVĂRUL DE ARAD
Arad, Str. Poetului
Nr. 1C
✆ 0257-281802

Reclama telefoniştilor

Anul trecut, principalii operatori de telefonie mobilă au cheltuit peste 390 de milioane de euro pentru reclame, îndeosebi la TV.

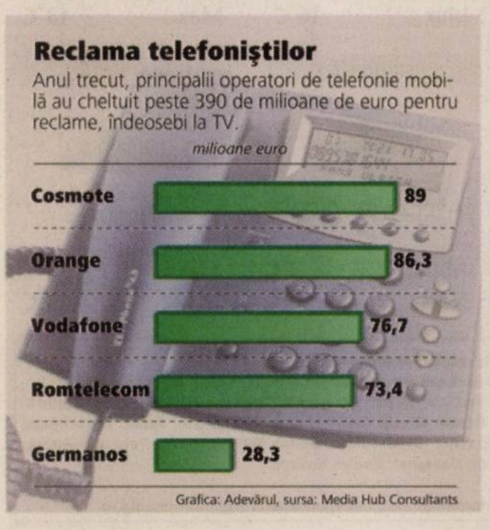

Grafica: Adevărul, sursa: Media Hub Consultants

1 şi 15 iunie, alegeri

Bucureşti (T.M.) - Guvernul a aprobat, în şedinţa de ieri, un set de acte normative privind calendarul şi organizarea alegerilor locale, care vor avea loc, oficial, pe 1 iunie, pentru primul tur, şi pe 15 iunie, pentru turul al doilea. Data a fost stabilită luându-se în calcul modificările aduse de Parlament în cazul alegerii uninominale a şefilor de Consilii Judeţene, precum şi timpul necesar luării măsurilor organizatorice.

Acuză abuzurile de la Primărie

- Responsabilii municipalităţii sunt acuzaţi că ar fi aruncat pe fereastră 80.000 de euro.

Gheorghe Peter cere să se facă dreptate (Foto: L. Ş.)

Arad (L.Ş.) - Proprietarul unui apartament retrocedat în condiţii suspecte este revoltat de modul în care responsabilii Primăriei înţeleg să apere interesul arădenilor. Gheorghe Peter îi acuză pe Ladislau Betegh, până nu de mult jurist la Primăria Arad, pe secretarul Doina Paul şi pe primarul Gheorghe Falcă de „abuz în serviciu şi favorizarea infractorului”. Clădirea în care locuieşte Peter a fost atribuită, în urma unui proces controversat, unui arădean care şi-a întemeiat pretenţiile pe un testament fals. După ce locatarii au câştigat bătălia pe care au dat-o în instanţă cu beneficiarul retrocedării, bărbatul povesteşte că a cerut Primăriei să se facă actele necesare pentru anularea actelor care au fost întocmite în baza testamentului fals. Fără rezultat însă. **/ p. 10**

Controale europene.

Autorităţile arădene participă la o acţiune care are loc în întreaga Uniune Europeană ce are ca scop prevenirea accidentelor de circulaţie. / p. 3
(Foto: Lucian Şerban)

www.aradon.ro

„Suntem pregătiţi de alegeri”

Preşedintele organizaţiei judeţene a Partidului Democrat-Liberal Arad, Gheorghe Seculici *(foto)*, crede că proiectele şi realizările din municipiu şi judeţ „vorbesc” electoratului.

Mai multe amănunte în interviul pe care ni l-a acordat. /pag. 8

(H-313559)

ARTICOL PUBLICITAR

REMEMBER

1733 – S-a născut cercetătorul Joseph Priestly, descoperitorul oxigenului.

1781 - William Herschell descoperă planeta Uranus.

1881 - A fost asasinat Ţarul Alexandru al II-lea, împăratul Rusiei între 1855-1881 (n. 1818).

1881 - S-a născut Tony Bulandra, actor de teatru şi film, personalitate a scenei româneşti (m. 1943).

1891 - S-a născut prozatorul şi publicistul Felix Aderca (m. 1962).

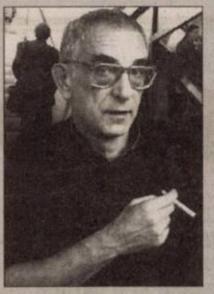

Krzysztof Kieslowski

1936 – A avut loc, la Opera Mare din Paris, premiera tragediei „Oedip", de George Enescu.

1939 - S-a născut cântăreţul Neil Sedaka.

1948 - Au fost inaugurate uzinele Honda.

1996 - A încetat din viaţă Krzysztof Kieslowski, unul dintre cei mai importanţi regizori polonezi (n. 1941).

2003 - Statele Unite au început desfăşurarea de bombardiere B-2 în Golf.

BINE AŢI VENIT!

Constantin Daria-Melania, Raicu Ricardo, Don Dominic-Adrian.

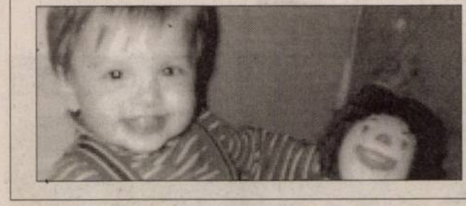

AU PLECAT DINTRE NOI

Domokos Elisabeta (n.1940), Sabău Flore (n.1932), Vicar Constantin (n.1931), Roşca Alexandru (n.1948), Naduska Alexandru (n.1943).

PIEŢE, TÂRGURI

Astăzi este zi de piaţă agroalimentară la Curtici, Sebiş, Bata, Cermei, Zădăreni, Ghioroc, Săvârşin, Secusigiu, Sântana, Târnova, Zăbrani, Zerind. Tot astăzi au loc târguri săptămânale la Curtici, Sebiş, Cermei, Săvârşin, Secusigiu, Zerind.

Mâine, vineri, se desfăşoară târguri săptămânale la Ineu, Şepreuş, Şimand.

TELEFOANE UTILE

☎ INFORMAŢII TELEFONICE: 056-931; ☎ ROBOT: 958; ☎ APEL UNIC DE URGENŢĂ (SALVARE, POLIŢIE; Pompieri): 112; ☎ PRIMĂRIA MUNICIPIULUI ARAD: Program de relaţii cu publicul (camera 5) luni-vineri între orele 8-20. Tel.: 284.744; tel. centrală: 281.850; ☎ S.C. E.ON GAZ ROMÂNIA - Sucursala Arad - Dispecerat şi intervenţie telefon: 218.928; 256.928; 0357/403.388; ☎ DERANJAMENTE CURENT ELECTRIC: 235.991; ☎ INFORMAŢII CFR: 231.777; ☎ PROTECŢIA CONSUMATORULUI: B-dul Revoluţiei, nr. 50. Telefon: 257.049; ☎ GOSPODĂRIREA COMUNALĂ ARAD S.A.: 270.352; 0729-009.033; 0257/270.352.

ÎNTRERUPERI CURENT

Vineri, 14 martie. În municipiu: h 9-16: str. Cuza Vodă nr. 52-53, 39-40; h 9.30-17.30: Bîrsei, B. Cîrţan, I. Cardoş, Trandafirilor, E. Gîrleanu, Putnei, Remus, Căminului, Hunedoarei. În judeţ: h 8-15: Răpsig - parţial; h 8.30-16.30: Mişca, Şimand - parţial; h 9-16: Curtici - parţial; h 9-17: Şagu, Vinga - parţial; Joia Mare, Revetiş, Roşia - total; h 9.30-12.30: Hălmagiu, Ioneşti, Ţărmure, Tisa, Hălmăgel, Tîrnăviţa, Tohéşti, Poienari - total.

UNDE MERGEM în Arad

CINEMA

DACIA

- **„Plan de joc"** (SUA), orele 11; 14; 17; 20.

ARTA

- **„Taxi 4"** (SUA), orele 15; 17,30; 20.

TEATRE

TEATRUL CLASIC „IOAN SLAVICI"

- **„Amalia respiră adânc",** de Alina Nelega; Regia: Ştefan Iordănescu; Scenografia: Doru Păcurar (joi, 13 martie, ora 19, Sala Studio).
- **„Vis. Toamna",** de Jon Fosse; Regia: Radu Afrim; Decorul: Onisim Colta (sâmbătă, 15 martie, ora 20, Sala mare).
- **„Apropo, aţi chemat pompierii?",** un spectacol de Liana Didilescu; Regia: Liana Didilescu (duminică, 16 martie, ora 19, Sala Studio).

CONCERTE

- **Concert simfonic.** Dirijor Robert Houlihan (Irlanda); Solişti: Dorel Bîc, Andrea Szenes; În program: Carl Maria von Weber - Uvertura la opera Freischütz, Bohuslav Martinu - Concertul pentru două viori şi orchestră, Ludwig van Beethoven - Simfonia a III-a în mi bemol major Eroica op. 55 (joi, 13 martie, ora 19, în sala Palatului Cultural)

SĂNĂTATE

- **CABINET GINECOLOGIE:** Timişoara, str. Iuliu Maniu, Arad, B-dul Decebal nr. 11, ap. 4 A. **ECO VAGINAL, VIDEOCOLPOSCOPIE.** Tel. 0729.823.522; 0723.969.785.
- **MEDLINE SERVICE** - injecţii, pansamente, perfuzii, recoltări analize la domiciliu, 7 zile din 7. Tel. 0257.338.578; 0728.285.762; 0728.285.760.
- **SPITALUL CLINIC JUDEŢEAN** are noi numere de telefon: 220.000; 220.001; 220.002; 220.003.
- **URGENŢE STOMATOLOGICE:** Cabinetul de pe B-dul Decebal nr. 14 (vis a vis de Casa Armatei) are program NON-STOP. Tel. 0257.280.179; 0357.427.589.

HOROSCOP

BERBEC
Aveţi succes în afaceri. Schimbările pe care le faceţi pot fi apreciate, dacă nu uitaţi să cereţi şi părerea celor din jur. Nu faceţi exces de zel asumându-vă prea multe resonsabilităţi.

TAUR
Nu este o zi prea bună pentru întâlniri cu prietenii şi nici pentru afaceri.

GEMENI
Dimineaţa vă întâlniţi cu o cunoştinţă cu care nu v-aţi văzut de mult, care vă invită la o petrecere. Vă sfătuim să nu lăsaţi problemele sentimentale să se adune. Fiţi mai cinstit!

RAC
Reuşiţi să faceţi o schimbare în relaţiile sentimentale. După-amiază vă simţiţi excelent la o întâlnire.

LEU
Aprecierile şefilor vă pot atrage invidia colegilor. Partenerul vă reproşează că vă preocupă problemele de serviciu.

FECIOARA
Este o zi bună pentru a face schimbări. Puteţi să vă apucaţi de reparaţii, reamenajări, zugrăvit, etc. Apelaţi la ajutorul prietenilor şi nu lăsaţi pe mâine ce puteţi face azi!

BALANŢA
Nu vă faceţi prea multe planuri stricte pentru azi! Este puţin probabil să vă puteţi respecta programul. Dimineaţa aveţi de alergat pentru a rezolva probleme ale partenerului de viaţă.

SCORPION
Aveţi multe idei constructive, pe care doriţi să le discutaţi cu cei apropiaţi.

SĂGETĂTOR
Sunteţi preocupat de problemele profesionale şi aveţi tendinţa să neglijaţi relaţiile sentimentale. Nu este o zi bună pentru afaceri. Riscaţi să pierdeţi o sumă foarte importantă.

CAPRICORN
Astăzi nu este indicat să vă implicaţi în activităţi importante. Dacă aveţi ocazia să petreceţi după-amiaza împreună cu partenerul, ar fi bine să nu ezitaţi. Aveţi grijă la ce vorbiţi.

VĂRSĂTOR
Zi bună pentru afaceri. Dimineaţa sunteţi foarte optimist şi aveţi convingerea că nimic nu vă poate sta în cale.

PEŞTI
Chiar dacă aveţi multă treabă, nu este cazul să vă faceţi prea mari griji. Sunteţi într-o formă de zile mari.

„Adevărul" vă ascultă

■ La telefonul 280.943, între orele 9.00-12.00, redactorul nostru vă stă la dispoziţie.

Arad (C.A.) - **Toma Elena din Arad:** „Administratorul blocului în care locuiesc nu ne ia în calcul ajutoarele pentru încălzire pe care le primim de la autorităţi, motivând că noi consumăm mai puţin decât e valoarea lor. Este posibil ca el să ne ia un drept al nostru?". Purtătorul de cuvânt al primăriei Arad, Corina Drăghici ne-a explicat că subvenţia pentru căldură este stabilită în baza cererii depuse de beneficiar, cerere care cuprinde şi cuantumul din căldura consumată pentru care se acordă această subvenţie. În baza tabelului cu toţi beneficiarii de subvenţii din imobil, CET-ul trimite lunar administratorului aceste cuantumuri pe care le aplică deja facturilor. Astfel chiar dacă doamna apare ca având de plată o anumită sumă la căldură, la rubrica de total cheltuieli, cuantumul de care dânsa beneficiază este scăzut.

Misarăş Elena din Arad, Calea Romanilor: „Primarul Gheorghe Falcă a declarat în ziarul dumneavoastră că în data de 10 martie încep lucrările la podul Traian şi din 15 tramvaiele vor circula din nou. Suntem în 12 şi aici nu se întâmplă nimic„. Purtătorul de cuvânt al primăriei, Corina Drăghici ne-a declarat că pentru data de 10 martie era într-adevăr aşteptată soluţia tehnică de la experţii care au verificat podul. „Din păcate aceştia au decis că e nevoie de un proiect tehnic, ceea ce va prelungi durata până la demararea lucrărilor la pod, respectiv până la deschiderea acestuia circulaţiei„, a mai explicat aceasta.

CURS VALUTAR

Astăzi

Denumirea Valutei	BNR	BCR		BRD		San Paolo IMI BANK		Banca Românească		Banca Romexterra		Alpha Bank		Casa Schimb LUXOR	
		C	V	C	V	C	V	C	V	C	V	C	V	C	V
Euro	3,69	3,66	3,76	3,67	3,78	3,64	3,69	3,62	3,72	3,62	3,72	3,68	3,77	3,68	3,71
Dolar SUA	2,39	2,36	2,47	2,38	2,47	2,36	2,41	2,35	2,44	2,34	2,44	2,37	2,47	2,38	2,42
Forint	0,0140	0,0130	0,0140	0,0130	0,0140	0,0130	0,0140	-	-	0,0130	0,0140	-	-	0,0141	0,0145
Gram aur	75,37	64,07													

Joi,
13 martie
2008

Biserica ortodoxă

Aducerea moaştelor Sf. Nichifor, Patriarhul Constantinopolului.

Biserica romano - catolică

Sf. Teodora, m.

Biserica greco - catolică

Aducerea moaştelor Sf. Nichifor (846).

Ziua precedentă

Arad	5-7°C
Lipova	5-7°C
Chişineu-Criş	2-8°C
Săvârşin	4-6°C
Sebiş	4-6°C

Umiditate: 72%
Presiune:101 KPA
Precipitaţii: 60%
Vânt: 13 km/h
Direcţie vânt: V

Prognoza meteo pentru astăzi:

Temperaturile se vor situa între 3 şi 11 grade. Vântul va sufla cu 18 km/h, dinspre S . Vremea va fi închisă, cu cerul mai mult noros.

VREMEA joi

4° minim

16° maxim

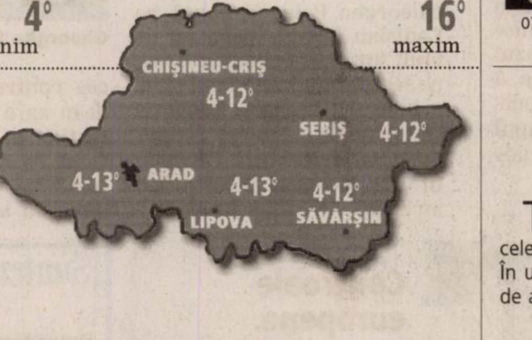

http://meteo.aradon.ro
Prognoza meteo pentru Arad

Soarele răsare: **06:56**
Soarele apune: **18:36**

Fazele lunii:

07.03 11.03 20.03 31.03

Prognoza meteo pentru 3 zile:

Temperaturile minime vor fi cuprinse între 3 şi 4 grade, iar cele maxime între 13 şi 14 grade. În următoarele zile vom avea parte de averse de ploaie şi de cer noros.

Temp. minime: 3 la 4°C
Temp. maxime: 13 la 16°C

	joi	vineri	sambătă	duminică
	Noros	Averse de ploaie	Averse de ploaie	Noros
Min.:	4°C	4°C	3°C	3°C
Max.:	16°C	13°C	13°C	13°C

JURNAL ARĂDEAN ADEVĂRUL
Cotidian independent Arad
Str. Poetului nr. 1C, Arad
Auditat de BRAT

Director editor: Mircea Ţişcă (8465)
Secretariat: 281802 (centrala), fax - 280655
Şef departament difuzare: **Carmen Csordas** - 281797
Şef departament marketing: **Eugenia Bărdaş** (8464)
Marea publicitate: 280943
Mica publicitate: 210775
Tiparul executat la: SC Inform Media SRL, Calea Torontalului, DN 6, km 5,7, Timişoara

Redactor şef: Doru Sava (8418) **Responsabil de număr: Andreea Pintea**
Secretar general de redacţie: Gabriela Groza (8417) **Departamente: Eveniment: Cosmin Mihuţa** (8411), Adriana Barbu (8410), Lucian Şerban (8412), Margareta Szegö (8403); **Politic: Simion Todoca** (8425); **Economic:** Andreea Pintea (8419); **Cultură, Învăţământ: Vasile Filip** (8428), Vasile Sărăndan (8401) ; **Social: Tristan Mihuţa** (8431), Diana Duţu (8429); **Judeţ: Doru Sinaci** (8446) **Sport: Daniel Scridon** (8427), Adrian Hărţău (8433), Leonard Sfâra (8434) ; **Foto: Ştefan Matyaş** (8402); **Tehnoredactare:** Ghizela Şerban (8452), Ramona Vidulescu (8451), Cristi Ciulei (8450); **Designer:** Evelyn Kovago.
REDACŢIE : tel. 281802 (centrala); fax 280655, 281797;
e-mail:adevaruldearad@informmedia.ro, publicitate.adevarul@informmedia.ro, micapub.adevarul@informmedia.ro

PE SCURT

• **Acţiuni.** Agenţii de ordine publică au aplicat nouă sancţiuni contravenţionale, în valoare de 3900 lei, au aplanat şapte conflicte, au controlat un număr de 21 sisteme de pază şi au fost efectuate alte nouă controale.

Jandarmii, în sărbătoare

Arad (M. S.) - Jandarmii arădeni se pregătesc de sărbătoare. Inspectoratul Judeţean de Jandarmi Arad organizează, pe data de 21 martie, Cupa Presei la Pescuit şi Cupa Jandarmeriei la Pescuit, o petrecere câmpenească pe Balta Ghioroc. În plus, în luna aprilie, jandarmii sărbătoresc atât „Ziua veteranului”, cât şi cea a „Porţilor deschise”. Tot în aprilie, se vor face cunoscute avansările în grad.

Între Crişineu-Criş şi Arad vom avea autostradă (Foto: FAN)

Autostradă între Criş şi Arad

Arad (A.B.) - Guvernul susţine faptul că drumul expres Arad-Oradea (134,6 km) va fi finalizat în 2010, deşi lucrările nu au început încă. Câteva veşti bune sunt, însă, făcute publice, iar acestea vorbesc de faptul că în judeţul Arad drumul expres va avea profil de autostradă. Mai exact, drumul va fi împărţit pe trei sectoare: primul sector, cu profil de autostradă, cu trei benzi de circulaţie pe sens, va ocoli localitatea Biharia şi Oradea, în timp ce al doilea tronson, de această dată cu profil de drum expres, cu două benzi pe sens, va fi orientat pe direcţia nord-sud, până la intersecţia cu DN7 9A, pe la vest de Chişineu Criş. Ultimul sector va avea profil de autostradă, cu două benzi pe sens, va trece de Chişineu Criş şi va ocoli municipiul Arad. Noul drum va fi finanţat din bugetul ministerului, termenul de finalizare făcut public fiind, desigur, estimativ.

În numai două ore, 70 de şoferi au fost traşi pe dreapta (Foto: Lucian Şerban)

Controale europene

Mândruloc (L.Ş.) - Poliţia Rutieră arădeană, RAR, ARR şi Administraţia Drumurilor Naţionale participă la o acţiune comună de verificare a vehiculelor de transport marfă şi persoane. În decurs de două ore, la Mândruloc au fost trase pe dreapta 70 de maşini, reţinându-de două permise de conducere şi şapte certificate de înmatriculare. În ceea ce priveşte amenzile aplicate, acestea au fost în număr de 20, în valoare totală de aproximativ 25.000 de lei. „În perioada 10-16 martie TISPOL (Organizaţia Europeană a Poliţiilor Rutiere) organizează controale pe teritoriul întregii Uniuni Europene pentru verificarea stării tehnice a autovehiculelor şi respectarea timpilor de odihnă şi de conducere a şoferilor. Se urmăreşte prevenirea şi combaterea accidentelor de circulaţie cauzate de nerespectarea normelor legale”, a declarat subinspectorul Răzvan Meszar din cadrul Serviciului de Poliţie Rutieră Arad.

Zece drumuri judeţene la reparat

Preşedintele CJA susţine că s-au demarat lucrări pe zece drumuri, ce vor fi finalizate în 2008.

Lucrările la drumuri vor înghiţi zece milioane de lei (Foto: FAN)

Arad (A.B.) - „Au demarat deja lucrările la nouă drumuri judeţene. E vorba de investiţii medii în drumurile din judeţ, pe care dorim să le finalizăm în acest an”, a anunţat din start, în cadrul unei conferinţe de presă, Iosif Matula, preşedintele Consiliului Judeţean. În paralel, o a zecea lucrare la infrastructura judeţului va demara şi ea în această perioadă, însă aici banii vin din fonduri Phare şi nu din bugetul judeţului, ca în cazul primelor nouă lucrări. Este vorba de lucrarea de reabilitarea a tronsonului care face legătura între Curtici şi DN 79, Sântana, la care licitaţia este „în curs de finalizare”.

> *La intrarea în vară, cel puţin opt lucrări, dintre cele menţionate, vor fi finalizate.*
>
>
>
> **Iosif Matula**

Preşedintele CJA susţine că „la intrarea în vară, cel puţin opt lucrări, din cele menţionate, vor fi finalizate”. Suma alocată de CJA pentru lucrările de mai sus este de zece milioane RON, iar marea majoritate a lucrărilor a fost deja începută în 2007. Este vorba, printre altele, de reabilitarea drumului judeţean Seleuş-Ineu, de reabilitarea podului Săvârşin, a drumului Arad-Seleuş, de modernizarea drumului Igneşti-Buhani, a tronsonului Zimandu Nou-Sântana, modernizarea pe Arăneag-Căsoaia, Nădlac-Pecica, reabilitarea podului de la Bocsig etc.

Pecica „înghite” ultimii bani

Primăria Pecica a câştigat 800 de mii de euro, pe fonduri Phare, pentru staţia de erupare.

Arad (A.B.) - Primăria Pecica a prins ultimul tren la banii pentru fondurile de preaderare, Phare 2005, care trebuia consumaţi până acum. Printr-un parteneriat cu Primăria Nagylak (Ungaria), Pecica a câştigat un proiect pe fonduri Phare CBC 2005, care vizează „modernizarea staţiei de erupare a oraşului Pecica”. Potrivit primarului Iustin Cionca, proiectul, care se va întinde pe 16 luni, vizează modernizarea şi punerea în funcţiune a staţiei de epurare, care va deservi, pentru început, trei mii de locuitori, va îmbunătăţi calitatea apei şi va diminua poluarea. „Valoarea proiectului este de 800 de mii de euro. Este, în fapt, vorba de unul dintre cele mai mari proiecte de preaderare. Caietul de sarcini este întocmit iar, după licitaţie, vom şti exact ce fel de staţie de epurare vom construi”, susţine primarul de Pecica. Edilul a completat faptul că are de gând să atragă, în această problemă, şi fonduri structurale pentru ca staţia de epurare să deservească, în următorii trei ani, 15 mii de locuitori (inclusiv pe cei din localităţile învecinate).

Câştigul autorităţilor din Nagylak, partenere în acest proiect, se reduce la faptul că, pe parcursul derulării acestuia, vor avea loc conferinţe şi seminarii, care îi vor ajuta pe mai marii oraşului maghiar să pună pe picioare un proiect similar, legat de staţia de epurare, de această dată, alături de oraşul Nădlac. În plus, Mureşul va ajunge la aceştia mai puţin poluat.

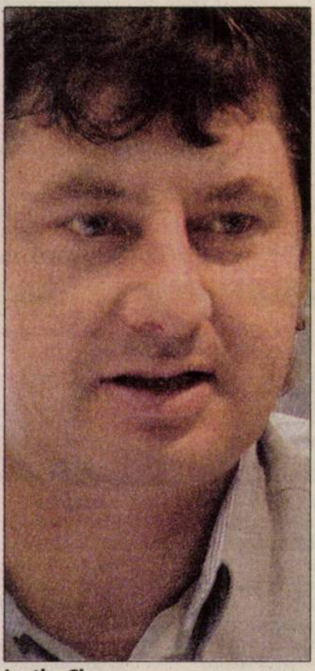

Iustin Cionca (Foto: M. Szego)

Garda plantează copaci

Arad (L.Ş.) - Ziua Gărzii Naţionale de Mediu a fost sărbătorită de comisari cu hârleţul în mână. Ieri, angajaţii instituţiei au plantat, în apropierea bisericii Maranata, 64 de copaci, din specia acer platanoid şi ulm. La acţiune, organizată cu sprijinul Primăriei Arad, a participat şi edilul-şef, Gheorghe Falcă. „Manifestarea de astăzi (**n.r.** - ieri) face parte dintr-o acţiune mai amplă, intitulată «Milioane de oameni, milioane de copaci» şi are ca scop îmbunătăţirea condiţiilor de viaţă a cetăţenilor municipiului Arad”, a declarat Attila Szekely, comisarul-şef al Gărzii de Mediu Arad.

- 4 airbag-uri, ABS, EBD, Brake Assist
- Geamuri electrice faţă-spate "One Touch" pentru şofer
- Banchetă rabatabilă 60/40
- Multiple spaţii de depozitare
- Acces cu telecomandă fără cheie
- Radio-CD player cu 4 boxe
- Conexiune Bluetooth®
- Motorizări: benzină 1.6L 110CP şi 1.8L 126CP, diesel 1.5L dCi 105CP

NOUA NISSAN TIIDA
SURPRINZĂTOR DE SPAŢIOASĂ

Preț redus cu 2000 euro:
DE LA 11,639 €*Preț faraTVA

In plus, doar in martie
Nissan iti plateste
taxa de prima inmatriculare

Getax AutoArena
Arad, Calea Bodrogului 10
Tel.: 0257.281995
Deschis de luni pana vineri 8-18, si sambata de la 9-13

NISSAN SHIFT_comfort

RECLAMĂ

PE SCURT

- **Excursie.** Turiştii de la „Veniţi cu noi" ies sâmbătă, 15 martie, la o întâlnire cu primele flori de primăvară. Plecare se face din Arad, cu trenul de la ora 7:50, până la Bârzava, iar întoarcerea se face în aceeaşi zi la, ora 19:02. Conducătorul de grup este Alexandru Szentgyorgyi, telefon 0257.289.895. Cheltuielile de transport sunt de 12,50 lei.

SUDOKU

Reguli:

În fiecare bloc sunt câteva cifre între 1 şi 9, stabilite dinainte. Acestea trebuie completate cu cifrele lipsă, în aşa fel încât fiecare număr să figureze o singură dată. De asemenea, cifrele de la 1 la 9 trebuie să figureze o singură dată atât pe rândurile orizontale cât şi pe coloanele verticale ale celor nouă blocuri luate împreună.

ÎNCEPĂTORI

	9			4			7	
5	1		6		8		3	9
		4	9		5	2		
	4	5				3	2	
8				3				6
	7	3				9	8	
		8	4		2	7		
7	6		5		3		4	2
	5			1			9	

AVANSAŢI

		2		9			6	
	3	6		4				
8		9			5			
	6	5						1
	8		5		9		3	
7						4	5	
			7			6		2
				2		5	9	
	2			3		1		

Soluţia jocului din numărul precedent

9	8	3	1	2	4	5	7	6
4	7	1	5	6	9	3	8	2
2	6	5	7	8	3	9	1	4
5	3	7	4	9	1	6	2	8
6	1	2	3	7	8	4	5	9
8	9	4	2	5	6	7	3	1
1	5	8	6	4	7	2	9	3
3	2	6	9	1	5	8	4	7
7	4	9	8	3	2	1	6	5

ÎNCEPĂTORI

4	6	8	7	9	1	5	3	2
2	9	1	8	5	3	4	6	7
7	3	5	4	2	6	1	8	9
3	2	9	1	8	7	6	5	4
6	5	4	2	3	9	8	7	1
1	8	7	5	6	4	2	9	3
5	7	6	3	1	2	9	4	8
9	1	3	6	4	8	7	2	5
8	4	2	9	7	5	3	1	6

AVANSAŢI

Cuvinte norocoase!

Concursul „Cuvinte norocoase!" continuă. Completaţi toate integramele din perioada 1 martie a.c. – 15 martie a.c. şi trimiteţi-le, împreună cu un (singur) talon de concurs, pe care îl găsiţi alături, pe adresa Redacţiei (B-dul Revoluţiei, nr. 81), până în data de 27 martie a.c. Plicurile cu cele 13 integrame completate şi talonul de concurs aferent, completat la toate rubricile, pot fi depuse şi direct la sediul Redacţiei. În urma unei extrageri, care va avea loc în data de 28 martie a.c., cel mai norocos fidel al integramelor va câştiga un obiect de uz casnic. Extragerea va avea loc în prezenţa unei comisii. La acest concurs nu pot participa angajaţii Inform Media şi nici rudele acestora de gradele I şi II.

REŢETA ZILEI

Musaca de vinete

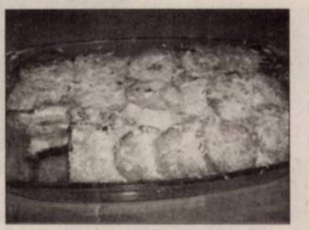

Ingrediente: 2 vinete, 100 gr.făină, pentru prăjire: 350 ml. ulei, 400 gr. carne măcinată, 200 ml. smântână, 1 gălbenuş, 1 ceapă, 2-3 căţei de usturoi, 2 roşii, 1 ardei, sare după gust, piper măcinat.

Mod de preparare: Vinetele se curăţă, se taie în felii de un deget, se trec prin făină şi se prăjesc în mult ulei. Ceapa tocată mărunt se prăjeşte în ulei, se adaugă carnea măcinată, se condimentează cu sare, piper şi usturoi şi se căleşte. Vinetele prăjite şi carnea călită se aşează în straturi într-un vas termorezistent, se stropesc cu smântână amestecată cu gălbenuşul şi se prăjesc bine în cuptor. Poftă bună!

CITIRE APOMETRE

Vineri, 14 martie. Bl. 40-48 Pasaj, Imaşului, Exterior, Byron, blocuri 102-150, 501-550 Micălaca, Voinicilor, Ciobanului, Dreptăţii, Frăţiei, Busuioc, Fluierului, Stânjenel, Vrancei, B. Deleanu, P-ţa Carpaţi, Lucreţia, Rahovei, Tismana, Septimiu, Trotuşului, Herodot, Mimozei, Progresului, Sportului, Leu, T. Grozăvescu, Ghe. Groza, Slatinei, S. Bocu, Predeal, Fluturilor, Dâmboviţei, Oborului, Ghioceilor, Lupeni, Craiova, Lăcrămioarelor, Nufăr, T. Brediceanu, Dragoş Vodă, Inului, M. Rişcuţia, I. Fluieraş, Socului, G. Bruno, Haşdeu, Şezătorii, I. Felea, Oituz, Ciorogariu cu soţ, Islazului, Mărgăritar, Remus, Putnei, Moşilor, Malul Mureşului, 9 Mai, Romei, Eroul Necunoscut, Zrenjanin, Triumfului, Labirint, Toth Şandor, T. Vladimirescu, M. Stănescu, A. Mureşan, I. Grozescu, C. Coposu.

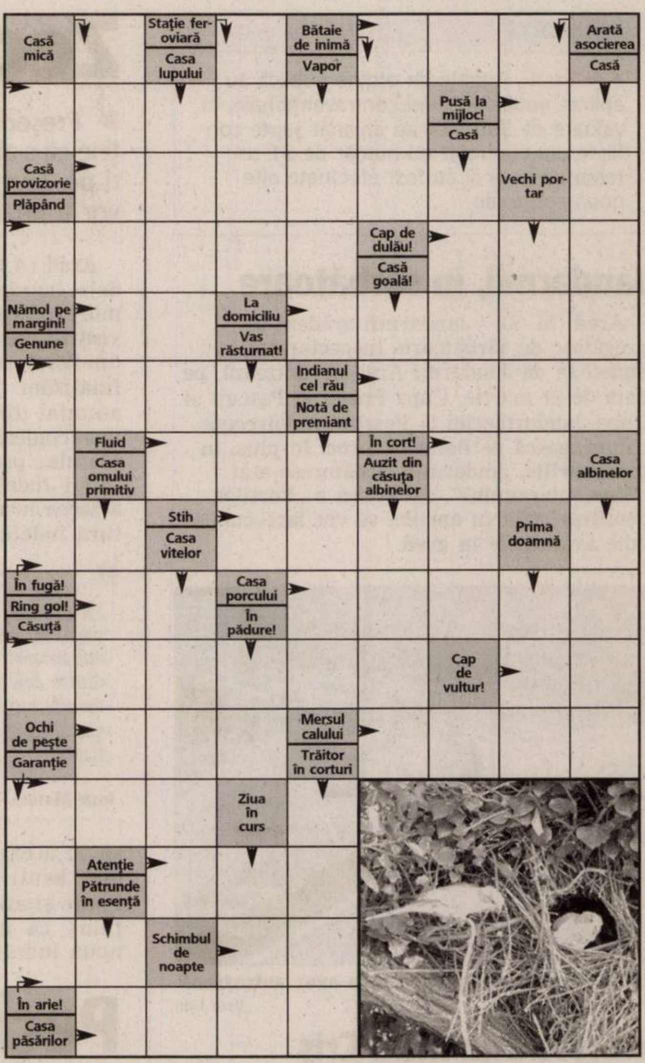

Soluţia integramei din numărul precedent: F – C – SUC – VOLANE – UC – RADARE – I – OM – RI – TUR – URA – FISC – PLANOR – IU – AL – FAR – L – GUIT – NARA – NURSA – OT – FURAJ – STI – A – IV – GLIE – NS – EV – OPRI – AFISE – ACAR

Nume..............................Prenume..............................
Adresa..............................
Tel..............................Localitatea..............................
Sunteţi abonat la **Adevărul**? DA ☐ NU ☐

ADEVĂRUL

PROGRAME TV

TVR 1

07:00 Jurnalul TVR Sport Meteo
07:45 Hai să bucătărim! (r)
08:00 Trezirea la apel!
09:00 Jurnalul TVR
09:10 Trezirea la apel!
10:10 O dată-n viaţă (r)
11:40 Celebrităţile timpului tău (documentar Australia, 2005)
11:45 O dată-n viaţă (r)
12:10 Fără frontiere (r)
12:35 Ultra News (r)
13:00 Cory şi restul lumii (s)
13:30 Clubul desenelor animate (desene)
14:00 Jurnalul TVR Sport Meteo
14:45 Hai să bucătărim!
15:30 Akzente. Emisiune în limba germană Filler C.O.R
17:00 Jurnalul TVR
17:15 Pe ce dăm banii?
17:45 Interes general
18:30 File NATO
18:35 Tragerile Jocker şi Loto 5 /40
18:45 Cu ochii'n 4
19:00 Jurnalul TVR Sport Meteo

20:15 Fără frontiere
20:45 Docu 'joi Război pe calea undelor (documentar)
21:45 Ochiul magic. Realitatea filtrată de obiectivul camerei de luat vederi
22:25 File NATO
22:30 Jurnalul TVR Sport Meteo
23:10 Harry Tracy (western SUA, 1982) Cu: Bruce Dern, Helen Shaver, Michael C. Gwynne. Regia William A. Graham Anii 1900.
01:00 Servidul omoruri (s) (r)
02:00 Jurnalul TVR (r)
03:00 Pur şi dur (dramă Germania, 2006) (r)
04:35 Ultra News (r)
04:55 Colecţii celebre (r)
05:10 Cu ochii'n 4 (r)
05:20 Jane Show (s)
05:50 Pe ce dăm banii? (r)
06:15 Imnul României

PRO TV

07:00 Ştirile ProTv Ce se întâmplă, doctore?
09:00 Omul care aduce cartea
09:05 Pe locuri, fiţi gata, gătiţi! (s) Celebrul bucătar britanic dă startul unei noi competiţii culinare. Doi bucătari, sau celebrităţi, se împart în două echipe, care, în douăzeci de minute trebuie să pregătească feluri de mîncare avînd la dispoziţie ingrediente selectate chiar în acel moment.
10:00 Schimbare extremă (serial)
11:00 Viaţa sub presiune (serial)
12:00 Tânăr şi neliniştit (s) (r)
13:00 Ştirile Pro Tv
13:45 Suspect de crimă (serial)
16:00 Tânăr şi neliniştit (s)
17:00 Ştirile ProTv Vremea
17:45 Happy Hour
19:00 Ştirile Pro Tv Sport Vremea

20:30 Arma secretă (acţiune SUA 2002) Regia: Armand Mastroiani Cu: Mariel Hemingway, Doug Savant, Jenna Leigh Green, Wanda Cannon, Sebastian Spence O explozie nimicitoare face ca o bază militară să fie rasă de pe suprafaţa pământului şi nimeni nu înţelege care au fost motivele acestei acţiuni criminale.
22:30 Ştirile Pro Tv Sport Vremea
23:15 Cu un pas înainte (s)
00:15 Minţi criminale (s)
01:10 Omul care aduce cartea (r)
01:15 Ştirile Pro Tv (r)
02:15 Suspect de crimă (s) (r)
03:45 Apropo Tv (r)
04:30 Business Magazin (r)
05:00 Pe locuri, fiţi gata, gătiţi! (s) (r)

ANTENA 1

07:00 În gura presei
08:00 Neatza (matinal)
10:00 În gura presei (r) Mircea Badea realizează o nonconformistă revistă a publicaţiilor. El va supune atenţiei telespectatorului cele mai interesante ştiri apărute în presa cotidiană, săptămânală şi lunară. Deosebirea dintre programul pe care îl realizează Mircea şi emisiunile pe aceeaşi temă ale altor televiziuni este că el este spontan, firesc şi natural fără a introduce mecanic nişte texte.
11:00 Hercule (s)
12:00 Miami Vice (s)
13:00 Observator
13:45 Masculin x Feminin ? (divertisment) (r)
16:00 Observator
17:00 9595 (s)
18:00 Folclorul contraatacă (divertisment)
19:00 Observator Sport Meteo

20:30 Te pui cu blondele ? (divertisment)
21:30 Clanu' Sprânceană
22:30 Observator Sport Meteo
23:30 Un Show Păcătos (divertisment)
01:00 Echipa de intervenţie (s) Acţiunea acestui serial gravitează în jurul unui grup de pompieri profesionişti ai brigăzii 62 într-un New York ulterior evenimentelor din 11 septembrie. Tommy Gavin a permis presiunilor jobului său să-i distrugă viaţa de familie, separându-l de soţia sa, Janet şi cei trei copii ai lor.
02:00 Insula monştrilor (comedie SUA 2004)
03:45 Observator (r)
04:30 9595 (s) (r)
05:15 Folclorul contraatacă (divertisment) (r)

HBO

06:00 Gospel (Dramă, SUA, 2005)
08:10 Familia Stone (Comedie, SUA, 2005)
09:55 Iubirea pluteşte în aer (Comedie, Franţa, 2005) Cu: Gilles Lellouche, Vincent Elbaz
11:40 Confesiunile unei mirese (Comedie, SUA, 2005) Cu: Shannon Elizabeth, Alan Van Sprang, Eddie McClintock
13:10 Premiile Academiei Europene de Film 2007
14:45 Brigada tigrilor (Acţiune, Franţa, 2006) Cu: Clovis Cornillac, Edouard Baer, Diane Kruger
16:50 Barcelona (Dramă, SUA, 1994) Cu: Taylor Nichols, Christopher Eigeman, Mira Sorvino, Tushka Bergen, Pep Munne
18:30 Maria (Dramă, Franţa, 2005) Cu: Juliette Binoche, Matthew Modine

20:00 Lumea Nouă (Aventuri, SUA, 2005) Cu: Christopher Plummer, Christian Bale, Colin Farrell, Noah Taylor, Wes Studi
22:15 Alexandra (România, 2007)
22:45 Umbrele trecutului (Thriller, SUA, 2005) Cu: Viggo Mortensen, Maria Bello, Ed Harris, William Hurt, Ashton Holmes
00:20 Tărâmul libertăţii (Thriller, SUA, 2006) Cu: Samuel L. Jackson, Julianne Moore, Edie Falco, Ron Eldard, William Forsythe
02:10 Lumea Nouă (Aventuri, SUA, 2005) Cu: Christopher Plummer, Christian Bale, Colin Farrell, Noah Taylor, Wes Studi
04:20 Umbrele trecutului (Thriller, SUA, 2005) Cu: Viggo Mortensen

TVR 2

07:35 Aventurile lui Sherlock Holmes (s) (r) **08:35** Miracole (s) (r) **09:05** Angel Falls (s) (r) **10:00** Descoperă românii **10:10** Tonomatul DP 2 **11:40** Aventurile lui Sherlock Holmes (s) **12:35** Popasuri folclorice **13:35** Replay (r) **14:30** Tribuna partidelor parlamentare **15:00** Împreună în Europa! **16:00** Jurnalul TVR (r) **16:15** Jurnal **16:30** Autostrada TVR **18:00** Jurnal regional **18:40** Angel Falls (s) **19:35** Replay **20:00** Miracole (s) **20:35** Arena leilor **21:30** Ora de ştiri **22:30** Reilly: aventurile unui spion **24:00** Plumbul din sânge (s)

AXN

07:00 Apel: Crimă (s) **08:00** Poliţia portuară (s) **09:00** Survivor **10:00** Brigada Omucideri (s) **11:00** Apel: Crimă (s) **12:00** Survivor **13:00** Poliţia portuară (s) **14:00** Brigada Omucideri (s) **15:00** Dispăruţi (s) **16:00** Apel: Crimă (s) **17:00** Poliţia portuară (s) **18:05** Survivor **20:00** Dispăruţi (s) **21:00** CSI: New York - Criminaliştii (s) **22:00** Crime **23:00** Pulsul oraşului (s) **00:00** Fenomenala Jane (s)

CINEMAX

07:00 Candidat la preşedinţie (Dramă, Franţa, 2007) **08:35** Marele Gatsby (Dramă, 1974) **10:55** La fel ca toată lumea (Comedie) **12:30** Încă două miracole (Dramă, SUA, 1985) **14:00** Acrobatul (Dramă, Africa de Sud, 2005) **15:35** În lumina reflectoarelor - Robert Redford **15:55** Chinezul (Dramă) **17:25** Edy (Dramă) **19:10** Marele râu (Dramă) **21:00** Limitele credinţei (Dramă, SUA, 2001) **22:30** Îngerii soarelui (Dramă) **00:05** Macbeth (Dramă) **02:25** Maximo Oliveros înfloreşte (Comedie) **04:10** Absent (Thriller) **05:40** Masters of Horror

PRIMA TV

07:00 Teleshopping **07:30** Sport cu Florentina **07:35** Al saptelea cer (s) **08:30** Teo Live (r) **10:00** Spender, campionul **12:00** Teleshopping **12:30** Casa: constructie si design (r) **13:00** Teleshopping **13:30** Camera de ras **14:00** Teleshopping **14:30** Dragoste si putere (s) **15:00** Focus **15:30** Trasniti din N.A.T.O. (s) (r) **16:00** Nimeni nu-i perfect – Sitcom (s) (r) **16:30** Teo Live **18:00** Focus **19:30** Camera de ras **20:00** Tradati in dragoste (s) **21:00** Politia in actiune **22:00** Trasniti din N.A.T.O. (s) **22:30** Nimeni nu-i perfect – Sitcom (s) **23:00** Focus Plus

PRO CINEMA

10:00 La Bloc (r) **10:30** Hollywood necenzurat (r) **11:30** Un Amish la oraş (r) **12:30** Teo (r) **13:45** La Bloc (r) **14:15** Hi Hi Puffy Amiyumi (animaţie) **14:45** Aventurile lui Jackie Chan (s) **16:15** Zoom în 10 **16:30** Proprietăţi fierbinţi (s) (reluare) **17:00** Dimineţile unui băiat cuminte (Dramă) **19:00** Blue CollarTV (s) **20:00** Nebun după tine (s) **20:30** Moştenitorul muntelui (s) **21:30** Proprietăţi fierbinţi (s) **22:00** Poliţist la New-York

NAŢIONAL

08.00 Taxi Driver (r) **09.00** Neaţa Naţiune **11.00** Acapulco HEAT (s) Acapulco Heat este o echipă de profesionişti în slujba C5, o coaliţie secretă a cinci ţări, care luptă împotriva terorismului. Însă existenţa acestei echipe nu este recunoscută de nici una dintre aceste ţări, iar Acapulco Heat foloseşte ca paravan o firmă care vinde articole de plajă. **12.20** Uite cine câştigă **14.30** Miezul problemei (r) **16.00** Ţara lui Papură Vouă **16.30** În plină acţiune (s) **17.30** Taxi Driver **18.30** Ştiri Naţional TV **20.00** Film artistic (f) **22.00** Miezul problemei **23.30** Ştiri

ACASĂ

06:00 Pagini de viaţă (s) (r) **07:00** Destine furate (s) (r) **09:00** Războiul sexelor (s) (r) **09:45** Anita (s) **11:00** Iubire tîrzie (s) **12:00** Stăpîna destinului (s) **14:00** Inimă de ţigan (s) (r) **15:30** Destine furate (s) **16:30** Vremea de ACASĂ **16:35** Destine furate (s) **17:30** Poveştiri adevărate (divertisment) **18:30** Cele două feţe ale Anei (s) **19:30** Răţuşca cea urîtă (s) **20:30** Inimă de ţigan (s) **22:00** Poveştiri de noapte (divertisment) **22:30** Războiul sexelor (s) **23:00** Pagini de viaţă (s) **00:00** Poveştiri adevărate (divertisment) (r) Vremea

B1

07:00 710 (divertisment matinal - transmisiune directă) **10:00** Animus şi anima (r) **11:00** Poveşti de viaţă (r) **12:00** Stiri **13:05** Calea europeana (r) **14:35** Euromaxx (doc.) **15:40** Jurnal European **16:00** Nasul (talk show) (reluare) **18:00** 6! VINE PRESA - transmisiune directă **20:00** ANIMUS si ANIMA **21:00** POVEŞTI DE VIAŢĂ **22:00** NASUL (talkshow) **00:00** INTERZIS **00:30** 6! VINE PRESA (reluare)

HALLMARK

10.00 Fiicele lui McLeod (s) **11.00** Amy (reluare) **12.00** Familia Osmond (f). Biografic, SUA, 2001 **14.00** Fiicele lui McLeod (s) **15.00** Numai dragostea (II) (r) (f) **17.00** Amy (s) Bazat pe povestea adevărată a mamei actriţei principale, Amy Brenneman, serialul este un tablou a trei generaţii de femei ale căror destine se împletesc, pe măsură ce acestea îşi înfruntă problemele de ordin personal şi profesional. **18.00** Mary şi Tim (f) Dramă, SUA **20.00** Medium (s) **21.00** Lege şi ordine: Intenţii criminale **23.00** Medium

REALITATEA

09.00 Realitatea de la 09.00 **14.50** Realitatea bursieră. Zilnic, de luni până vineri, Sorin Freciu şi invitaţii săi vă dezvăluie culisele pieţei de capital. Veţi cunoaşte mecanismele din spatele evoluţiei cursurilor direct de la profesioniştii domeniului: brokeri, analişti, investitori de top sau ziarişti din presa economică. **15.00** Realitatea de la 15.00 **15.05** Fabrica **16.00** Realitatea de la 16.00 **17.30** Editorii Realităţii **18.50** Realitatea zilei **20.00** Realitatea de la 20.00 **20.05** Realitatea zilei **21.50** Ziarul Realităţii **22.00** 100% **23.00** Oamenii realităţii

M1

6:50 Răsărit de soare **10:00** Dr. Quinn **11:00** Diamantul palatului **12:05** Dragă Domnul Dr. **13:00** Ştiri, sport **13:15** TV Taxi **13:30** Rondo **14:00** Împreună **14:30** Colegii de şcoală **15:30** Vipera neagră **16:05** Oră de audienţă **16:35** Orăşelul **17:35** Fereastră **18:00** TV Taxi **18:15** Ştiri **18:40** Film serial: Dreptul la apărare **19:40** Film serial: Moştenitorul **20:30** Ştiri, meteo, sport **21:10** Punct de vedere **22:10** A la Carte **23:10** Joi seara **23:45** Casa culturii

DISCOVERY

12.00 Lucruri cu adevărat mari **13.00** Brainiac **14.00** O pradă mortală **15.00** Cum se fabrică? **16.00** Rable şi reparaţii **17.00** Constructorii de motociclete **18.00** Automobile americane recondiţionate **19.00** Vânătorii de mituri. Vânătorii de mituri, cei doi experţi în efecte speciale pentru filme artistice Adam Savage şi Jamie Hyneman, ajutaţi de echipa lor, încearcă să separe adevărul de legendele urbane. **20.00** Cum se fabrică? **21.00** Adevăratul loc al crimei **22.00** Meserii murdare **23.00** Zonă mortală **00.00** Cele mai ciudate poveşti

PE SCURT

- **Salon.** Galeria de artă „Delta” găzduieşte sâmbătă, 15 martie, ora 18, vernisajul expoziţiei de artă plastică „Salonul de primăvară”.

Un arădean, la Cotroceni

Arad (V.F.) - Preşedintele Asociaţiei Generale a Învăţătorilor din România, arădeanul Viorel Dolha *(foto)*, a fost invitat, zilele trecute, la Palatul Cotroceni, la semnarea pactului naţional pentru educaţie. Referindu-se la acest eveniment, domnia sa ne-a declarat: „Nu atât cele cuprinse în pact îmi par extraordinare, ci exprimarea voinţei de către toate partidele şi multe organizaţii ale societăţii civile de a reglementa cu seriozitate domeniul educaţiei. Important este că am fost cooptat în grupul care va lucra şi la strategia şi pachetul legislativ care vor urma. Am fost onorat că, după ce am luat cuvântul, preşedintele s-a ridicat, a venit la mine, m-a felicitat şi mi-a spus că mă roagă să ţin aproape de consilierii săi. Propunerile asociaţiei noastre mi s-a comunicat că au fost agreate şi de guvern, minister, sindicate, comisii parlamentare”.

ARAD ONLINE **www.aradon.ro**

Aici download dialogul cu Viorel Dolha

Sare la gâtul primarului

Arad (A.P.) - Viceprimarul Tiberiu Dekany s-a arătat revoltat de faptul că „primarul Gheorghe Falcă încearcă să îşi aroge meritul exclusiv al modernizării drumurilor în cartierele Grădişte, Subcetate şi Micalaca”. Dekany a subliniat că PNL Arad consideră că cetăţenii trebuie informaţi corect. „Arădenii trebuie să ştie că în cartiere modernizarea drumurilor se realizează pe banii lor, iar dacă cineva are vreun merit în începerea lucrărilor – acesta este numai arădeanul plătitor de taxe şi impozite, care finanţează aceste lucrări. Dacă cetăţenii au meritul principal, la aprobarea acestui proiect au contribuit şi Consiliul Local Municipal dar şi funcţionarii Primăriei Arad care au pus în aplicare hotărârea Consiliului”, mai apreciază viceprimarul liberal. În plus, Dekany îl acuză pe primarul municipiului că are un „discurs imoral şi incorect, care dezinformează opinia publică”.

Reprezentare studenţească

Arad (A.P.) - Aradul este reprezentat la nivel naţional, în organizaţia de studenţi a PD-L, de Glad Varga, care a fost ales în funcţia de secretar general.

„E o funcţie care obligă. Mă obligă în interiorul organizaţiei, să confirm voturile şi încrederea colegilor, dar mă obligă în exterior, în societate. Organizaţia de studenţi a PD-L trebuie să fie «laboratorul» partidului”, declară Glad Varga. Varga a fost ales în funcţia de secretar general al organizaţiei de studenţi a PD-L, la Convenţia Naţională desfăşurată la sfârşitul săptămânii trecute, la Bucureşti.

Respect ’89. Automatul pentru biletele de tramvai a devenit stâlp pentru mesaje. (Foto: Margareta Szegő)

Fără permis

Arad (C.M.) - Poliţiştii din Macea l-au depistat în trafic pe Daniel T., de 18 ani, din satul Sânmartin, în timp ce conducea un autoturism Renault Safrane, pe raza comunei Macea, fără a avea permis de conducere. Poliţiştii i-au întocmit lui Daniel T. un dosar de cercetare penală sub aspectul săvârşirii infracţiunii de conducere a unui autovehicul pe drumurile publice, fără a poseda permis de conducere.

Partener în învăţământ german

La „A. M. Guttenbrunn”s-a dezvelit, ieri, placheta de „şcoală partener a Republicii Federale Germania”

Arad (I.T.) - După 13 ani de susţinere a examenului de certificare a cunoştinţelor de limbă germană - Deutsches Sprachdiplom Stufe 1 - s-a ajuns şi la momentul de acreditare a acestui fapt. Pentru obţinerea diplomei DSD, după cel puţin patru ani de învăţământ intesiv de germană şi de învăţământ de specialitate în limba germană, este obligatorie susţinerea unei serii de examene în domeniile: comprehensiune orală, comprehensiunea textelor, comunicaţie scrisă şi orală. Termenele şi probele examenelor se stabilesc în Germania, loc unde vor fi, de asemenea, corectate şi evaluate. Pentru a marca noul statut al liceului, s-a primit o plachetă cu inscripţia „Şcoală partener al Centrului pentru Învăţământ german în Străinătate”, placheta fiind amplasată în cadrul festiv, pe faţada clădirii administrative a şcolii. Invitaţii evenimentului au fost: Cosmatu Cristiane Gertrude, director în Ministerul Educaţiei şi cercetării (departamentul de minorităţi, limba germană), Martin Schwägerl, reprezentant al Centrului pentru Străinătate, Levente Bognar, viceprimar al municipiului Arad şi Nicolae Pelegrini, inspector general adjunct la I.Ş.J. Arad. Directorul liceului, prof. Michael Szellner, a prezentat acest eveniment ca fiind „o onoare adusă şcolii”.

Punctul culminant: dezvelitea plachetei de către Martin Schwägerl

(Foto: I. Tăut)

275 DE ANI DE ÎNVĂŢĂMÂNT ÎN LIMBA GERMANĂ ÎN ARADUL NOU
1725 - 2000
275 JAHRE DEUTSCHSPRACHIGE SCHULE IN NEUARAD
ARAD 30 X 2001
LICEUL TEORETIC
THEORETISCHES LYZEUM
ADAM MÜLLER GUTTENBRUNN

Inovaţie şi performanţă

Echipa de conducere a UAV, preşedinte şi noul rector, şi-a stabilit strategia pentru viitor.

Prof. univ. dr. Lizica Mihuţ şi noul rector al univerităţii, prof. univ. dr. Eugen Rovenţa

(Foto: M. Szego)

Arad (C.A.) - Sub motto-ul „Împreună”, preşedintele Universităţii Aurel Vlaicu din Arad, prof. univ. dr. Lizica Mihuţ şi noul rector al universităţii, prof. univ. dr. Eugen Rovenţa au prezentat ieri în cadrul unei conferinţe de presă strategia echipei de conducere nou aleasă pentru perioada următoare.

Această strategie a fost votată de către Senatul Universităţii şi are în centru inovaţia şi performanţa pentru atingerea unei calităţi sporite a activităţii.

„Competiţia este foarte mare, nu neapărat între universităţile de stat şi cele particulare, ci între cele tradiţionale şi cele tinere şi inovatoare, dar în acelaşi timp şi între noi şi universităţile europene care se extind. De aceea am adoptat o strategie de inovare pe toate planurile: în management universitar, în cercetare ştiinţifică şi în obiective pe termen scurt şi mediu”, a explicat preşedintele UAV, prof. univ. dr. Lizica Mihuţ.

Aceasta a mai ţinut să sublinieze importanţa expertizei adusă de noul rector al universităţii care este profesor şi la York University Toronto, de doi dintre cei trei prorectori care au activat mulţi ani în prestigioase universităţi europene şi a căror experienţă dobândită în cariera lor externă va fi extrem de utilă pentru universitatea arădeană.

„ADEVĂRUL” ÎNTREABĂ: *„Ce părere aveţi că se scumpeşte gazul?”* aici poţi video www.aradon.ro

E greu, mai ales că persoanele din cartierele sărace, nu îşi permit să îşi izolezeze termic casa. Fără instalaţie performantă, e dificil.

CRISTIAN MOCANU (37 ANI), REFERENT CONSTRUCŢII

Vai şi amar! Nici nu ştiam că de la 1 aprilie se scumpeşte iar cu 12%! Şi aşa era scump înainte! Bine că am ieşit din iarnă.

ELISABETA MITREA (50 ANI), MUNCITOARE

E o porcărie aşa ceva! Guvernanţii sunt nişte mincinoşi. Au spus că nu se scumpeşte anul ăsta iar acum uite, ce pensii de nimic avem!

STELA CURTICIAN (73 ANI), PENSIONARĂ

Nu e bine! Scumpirile urcă în sus de la lună la lună, dar la pensii ne-au ridicat extrem de puţin. Totul este de cinci ori mai scump acum.

ROZALIA GASPAR (67 ANI), PENSIONARĂ

Nu se poate aşa ceva! Abia apuc să îmi plătesc datoriile lunare. Folosesc 14 feluri de medicamente pe zi. Din pensia ce o am nu răzbesc!

MARIA SZOKE (73 ANI), PENSIONARĂ

E bine de știut:
În medie, un bărbat gătește în aer liber de 4,3 ori pe an.
Ți-e poftă de mai mult?
VIA CARMINA
potrivit naturii tale
un proiect ARC'VIA | IMOTRUST ARAD
500 de parcele viabilizate. Drumuri, spaţii verzi, utilităţi incluse.
Într-un nou cartier al Aradului.
tel. 0720 400 289
vanzari@imotrustarad.ro
(H-222964)
RECLAMĂ

PE SCURT

- **Cenaclu literar.** Astăzi, 13 martie , ora 17, în sala mare a Casei de Cultură a Municipiului, str. Gh. Lazăr, va avea loc şedinţa cenaclului literar al Uniunii Scriitorilor din România, filiala Arad. Va citi, teatru, Ioan Peter.

Pentru mame

Arad (V.F.) - „Copiii de la cele 10 grupe şi educatoarele au fost alături de copii şi au organizat pentru mame activităţi speciale, în care au confecţionat felicitări, s-au întrecut în concursuri şi activităţi demonstrative, au recitat poezii şi au cântat cântece care au ajuns la inima mamelor, aducând un strop de fericire în sufletul lor - ne-a spus inst. Pîrva Elena, directorul grădinţei P.P. 16.

Copiii de la grupele mijlocie „A", mare „C" şi mare „D"(ed. Groza Aurica, Haica Adelina, Crainic Maria, Vîlcea Anuţa, Gorgan Laura, Boc Cristina) au pregătit felicitări şi program artistic şi au vizitat „Centrul de Zi al Vârstnicilor", S.C. „ARCOM" din Calea Aurel Vlaicu, Centrul de Zi din Calea Bodrogului, bucurând inimile gazdelor.

(Foto: FAN)

„Vederi de printre noi"

Arad (V.F.) - Universitatea „V. Goldiş", Foto Club Arad şi Palatul Copiilor Arad organizează, la Galeriile Turnul de Apă, expoziţia de artă fotografică „Vederi de printre noi" a artistului Valerian Ardelean. Expoziţia cuprinde 50 de lucrări 25x38 cm. Sunt peisaje, portrete, fotografii alb-negru, color, fotografie abstractă, conceptuală, reportaj etc. Dar toate au în comun faptul că sunt făcute în Arad sau împrejurimi, printre şi cu oameni. Vernisajul va avea loc vineri 14 martie, ora 16. Gazdele evenimentului vor fi: actorul Zoli Lovas, criticii de artă Dan Lăzărescu şi Virgiliu Jireghie. Expoziţia fiind deschisă până în 27 martie a.c.

La porţi de veşnicie

Arad (V.F.) - În perioada 15-22 martie, Biserica Adventistă „Salem" organizează programul „La porţi de veşnicie", un program bazat pe prezentările evanghelistice susţinute de pastorul Mihai Maur, preşedintele Conferinţei Banat a Bisericii Adventiste. În fiecare seară, de la ora 19, dincolo de prezentarea Cuvântului Scripturii, vor fi oferite momente muzicale.

Subiectele la bacalaureat se modifică

Bucureşti (M.F.) - Ministerul Educaţiei a decis să modifice subiectele pentru bacalaureatul de anul acesta.

Aceasta pentru că aproape 3000 de elevi au semnat o petiţie online către minister, în care se plângeau de gradul de dificultate al subiectelor publicate la sfârşitul lunii februarie. Nu doar elevii claselor a XII-a dar şi profesorii care pregătesc olimpici au atras atenţia că la toate materiile, dar mai ales la matematică, subiectele sunt prea grele. Prin urmare, reprezentanţii Ministerului Educaţiei au luat decizia de a modifica subiectele, însă numai acolo unde este cazul.

Populism şi multă demagogie

■ Guvernanţii şi clasa politică românească lovesc în interesele salariaţilor din învăţământ.

Nemulţumirile dacălilor ar putea culmina cu declanşarea unor ample acţiuni de protest

(Foto: Margareta Szego)

Arad (V.F.) - Deciziile demagogice şi populiste ale guvernanţilor mimează interesul pentru un învăţământ de calitate, în subsidiar urmărindu-şi doar propriile interese. Lipsa de profesionalism a celor care guvernează şi incapacitatea de a asigura o guvernare eficientă care să conducă la o creştere economică reală, determină Executivul să adopte măsuri aberante şi, am putea spune, disperate.

„Dacă Guvernul Tăriceanu doreşte să facă economie ar trebui să plece de la reducerea clientelei politice angajate nejustificat, fără o raţiune obiectivă, care a umflat artificial aparatul birocratic din instituţiile statului - ne transmite prof. Dănuţ Ieneşescu, preşedintele S.D.Î. Arad. Considerăm ca fiind o acţiune disperată decizia Guvernului de diminuare a bugetului învăţământului pe 2008 cu 200 milioane lei precum şi suspendarea printr-o ordonanţă de urgenţă a aplicării Legii 193/2006 privind acordarea tichetelor cadou şi a tichetelor de creşă. Nemulţumirile salariaţilor din învăţământ sunt determinate şi de dispunerea suspendării ocupării prin concurs a posturilor vacante, lovind direct asupra personalului nedidactic din învăţământ".

În altă ordine de idei, liderul de sindicat declară: „Salutăm iniţiativa preşedinţiei în realizarea unui pact pentru educaţie, dar observăm că acest document este doar declarativ, fără nici o obligaţie a autorităţilor locale şi centrale ale statului. Acesta conţine doar principii generale, susţinute de sindicate de ani de zile, fără a lua în considerare unele revendicări majore ale personalului din învăţământ: alocarea unui buget pentru educaţie de minim 6 % din P.I.B., în care să nu mai fie incluse veniturile proprii, finanţarea direct pe unităţile de învăţământ, o lege a salarizării întregului personal din sistem, menţinerea titularizării în învăţământ, etc. Discutabil este şi modul în care este propusă realizarea descentralizării financiare, pe principiul «Finanţarea urmează elevul». Aceasta ar duce la decalaje mari între mediul rural şi cel urban.

Semnarea de către sindicatele reprezentative a acestui pact ar îngrădi posibilităţile de a acţiona în viitor pentru respectarea drepturilor membrilor de sindicat. De aceea F.S.L.I. a hotărât nesemnarea acestui pact în forma actuală. Ne exprimăm, însă, disponibilitatea de a participa la elaborarea unei strategii naţionale care să asigure, în perioada 2008-2013, coerenţa unei reforme educaţionale în România".

> ”
>
> *Adoptarea acestor decizii nu face decât să amplifice starea de nemultumire în rândul salariaţilor*
>
> PROF. DĂNUŢ IENEŞESCU
>
> ”

Judeţeana de germană maternă

■ La faza judeţeană a olimpidei şcolare de germană maternă s-au obţinut următoarele rezultate:

Cl. a V-a. Premiul I - Groza Bianca, Haydu Teodora, prof. Benghia Gabriela, Liceul Teoretic „A. M. Guttenbrunn"; II - Augustinov Kerstin, prof. Benghia Gabriela, L. T. „A. M. Guttenbrunn", Ackermann Bettina, prof. Goina Melania, Şc. Gen. „Sfânta Ana" Sântana

Cl. a VI-a. Premiul I - Călbează Cristian, prof. Göckel Anna Maria, L. T. „A. M. Guttenbrunn"; II - Zimmermann Chantal, Bruţiu Bogdan, prof. Göckel Anna Maria, L. T. „A. M. Guttenbrunn"; III - Vîrlan Emanuel, prof. Göckel Anna Maria, Băbuţău Ioana, Bran Melitta, prof. Draica Hilde, L. T. „A. M. Guttenbrunn" .

Cl. a VII-a. Premiul I - Höniges Josef, prof. Goina Melania, Şc. Gen. „Sfânta Ana" Sântana, Pop Dana, prof. Şerb Adina, L. T. „A. M. Guttenbrunn"; III - Constantea Alexandru, prof. Goina Melania, Şc. Gen. „Sfânta Ana" Sântana, Rencsik Vanessa, Pflaumer Brigitte, Tomuţa Sebastian, prof. Şerb Adina L. T „A. M.Guttenbrunn"

Cl. a VIII-a. Premiul I - Horga Eva, Baniciu Paul, prof. Draica Hilde, L. T. „A. M. Guttenbrunn"; III - Faur Paula, prof. Draica Hilde, L. T. „A. M. Guttenbrunn"

Cl. a IX-a. Premiul I: Talpoş Angela, prof. Şerb Adina; II - Martha Adina, prof. Şerb Adina; III - Nägl Jasmin, Sterian Georgiana prof. Şerb Adina, Berzovan Simona, prof. Göckel Anna Maria (toţi de la Liceul Teoretic „A. M. Guttenbrunn"

Cl. a X-a. Premiul I: Vida Paul, prof. Göckel Anna Maria; II- Gheorghiu Karina, prof. Schwägerl Martin, III - Feier Ana, prof. Göckel Anna Maria, Klein Dominique, prof. Schwägerl Martin (toţi de la Liceul Teoretic „A. M.Guttenbrunn"

Cl. a XI-a. Premiul I - Molnar George, prof. Draica Hilde; II - Fogorasi Otilia, Schiebel Angelina, prof. Draica Hilde; III - Varga Annamaria, Bogdan Cristian, Socian Erika, prof. Draica Hilde (toţi de la Liceul Teoretic „A. M. Guttenbrunn"

Cl. a XII-a. Premiul II - Codreanu Alexandra, Laza Patrick, prof. Göckel Anna Maria, III - Marian Andrei, prof. Göckel Anna Maria (toţi de la Liceul Teoretic „A. M. Guttenbrunn".

MINISTERUL EDUCAŢIEI ŞI CERCETĂRII
Deutsch
HUMANITAS EDUCAŢIONAL

NISIPUL DIN CLIPSIDRĂ

Miracolul de la Lourdes

VASILE DAN

adevaruldearad@informmedia.ro

Omul este o fiinţă fragilă. Una mereu în echilibru interior precar. Omul, uneori, cade. Omul are, nu o dată, nevoie, spre a fi salvat de o minune. Aşa au apărut locurile unde acestea chiar se întâmplă. La Fatima (Portugalia), la Czestochowa (Polonia), la Lourdes (Franţa).

Anul acesta se împlinesc 150 de ani de la prima apariţie, în 1858, a Fecioarei Maria înaintea unei copile inocente, inclusiv ca instrucţie, inclusiv cultural, Bernadetta Soubirous, la Lourdes, o mică aşezare de sub Munţii Pirinei, la graniţa Franţei cu Spania. În total au existat 18 apariţii succesive ale Sfintei Fecioare. Recunoaşterea lor publică, mai ales de către Biserică, de către episcopul locului, a fost dificilă, întâmpinată cu rezervă, cu suspiciune, cu neîncredere. Martorii minunii, efectele ei – premoniţii adeverite, vindecări miraculoase, descoperirea chiar de către inocenta Bernadetta, la sugestia Imaculatei Concepţiuni, a Izvorului Tămăduirii, ce vindecă şi astăzi bolnavi incurabili prin medicina modernă, au făcut din Lourdes, an de an, un centru universal al Bisericii, al pelerinajelor pentru milioane şi milioane de pelerini creştini din întreaga lume. De la antipozi, din Noua Zeelandă, din Peninsula Scandinavă, din Ţara Soarelui Răsare, din America, din fundul Rusiei, din Polonia, din România. În Bazilica Superioară din Lourdes sunt aplicate sute şi sute de plăci purtând înscrisul de mulţumire al unor bolnavi vindecaţi miraculos: câteva, le-am citit eu însumi, erau din România. În fiecare an o comisie constituită din reprezentanţi ai Bisericii, plus 30 de medici a căror reputaţie ştiinţifică e dincolo de orice îndoială, certifică aproximativ 40 de vindecări miraculoase în urma vizitei la Grota Apariţiei Fecioarei şi îmbăierii, supravegheată de doctori, în apa Izvorului Tămăduirii. În jurul centrului religios sunt sanatorii în care au fost internaţi sute de bolnavi din întreaga lume, în stare gravă. Ei sunt îngrijiţi de tineri sanitari voluntari de pretutindeni, câteva zeci inclusiv din România. Sunt studenţi, în special, la teologie.

Sunt anual, spuneam, aproximativ 40 de vindecări miraculoase, dar numărul lor ar putea fi mult mai mare dacă procesul recunoaşterii unei „vindecări miraculoase" n-ar fi atât de complicat şi îndelungat. Mulţi sunt fericiţi cu faptul în sine, cu beneficiul sănătăţii neaşteptat dobândite renunţând la procesul autentificării lui care li se pare superfluu.

Cu ocazia jubileului de 150 de ani de la prima apariţie a Fecioarei Preacurate la Lourdes se organizează un nou pelerinaj, între 20 mai şi 4 iunie a. c. la care pot participa credincioşii arădeni indiferent de confesiune: ortodoxă, greco-catolică, romano-catolică. Detalii se pot obţine la telefonul 0365-407075 sau la Capela greco-catolică din curtea Catedralei Minoriţilor din municipiu.

În fine, patru sunt elementele care te întăresc sufleteşte la Lourdes: piatra, apa, grota, lumina. Şi, fireşte, mai presus de ele, credinţa.

PE SCURT

- **Despre reunificare.** Noul președinte al Ciprului, Demetris Christofias, și liderul cipriot turc Mehmet Ali Talat se vor întâlni la 21 martie pentru a încerca să relanseze negocierile privind reunificarea insulei. Christofias a fost ales președinte în februarie și a pledat pentru rezolvarea impasului în care se află negocierile dintre ciprioții greci și ciprioții turci în legătură cu reunificarea insulei.

Demisie

New York (MF) - Guvernatorul statului New York, Eliot Spitzer, și-a anunțat demisia ieri, în urma informațiilor conform cărora ar fi fost implicat într-un scandal sexual, având legături cu o prostituată. Spitzer era supus presiunilor pentru a demisiona, după ce New York Times a relatat luni că guvernatorul a angajat o prostituată cu 1.000 de dolari pe oră și a fost înregistrat de autoritățile federale de cel puțin șase ori, la 12 și 13 februarie, în timp ce aranja o întâlnire cu aceasta la un hotel din Washington. În vârstă de 48 de ani, Spitzer este căsătorit cu Silda Wall Spitzer din 1987 și au împreună trei fiice.

Eliot Spitzer (Foto: FAN)

Ban Ki-moon (Foto: EPA)

Vine la București

București (MF) - Secretarul general al Națiunilor Unite, Ban Ki-moon, a anunțat că va participa, în 3 aprilie, în România, la o conferință internațională privind Afganistanul. La eveniment vor lua parte președintele afgan, înalți reprezentanți NATO, oficiali din state contributoare la misiunea ISAF care nu sunt membre NATO și reprezentanți ai unor organizații internaționale cheie, cum ar fi UE și Banca Mondială. Ministrul de Externe, Adrian Cioroianu, a declarat, marți, că secretarul general al ONU, Ban Ki-moon, l-a contactat pentru a-l anunța că vine la summit-ul NATO de la București, care se va desfășura între 2-4 aprilie.

Eliminarea vizelor, în bloc

Strasbourg (MF) - Comisia Europeană vrea ca Statele Unite să elimine regimul de vize pentru toate țările membre ale blocului european, până la sfârșitul lui 2008, a declarat comisatul european pentru Justiție, Franco Frattini.

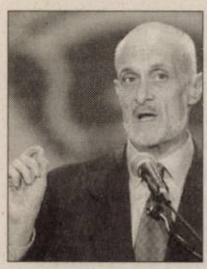
Michael Chertoff (Foto: EPA)

„Obiectivul nostru comun ar trebui să fie acela de a avea cât mai repede posibil un program de eliminare a vizelor pentru cetățenii tuturor statelor membre", a explicat Frattini.

Frattini a apreciat că Uniunea Europeană ar putea „obține un acord politic în cadrul summitului din iunie", dintre Uniunea Europeană și Statele Unite.

Comisia Europeană a adoptat o recomandare care cere celor 27 de state să autorizeze deschiderea, în numele Uniunii Europene, a negocierilor cu Washingtonul pe tema condițiilor care permit cetățenilor europeni să călătorească fără vize în Statele Unite.

Politica vizelor cu țările terțe este de competența Uniunii Europene. Cehia a încălcat această politică, acceptând, într-un protocol de acord bilateral, măsuri de securitate suplimentare solicitate de Washington, în schimbul eliminării vizelor pentru cetățenii lor care vor să călătorească în Statele Unite.

SUA vor continua negocierile de semnare a unor acorduri de eliminare a vizelor pentru noile state comunitare, a declarat secretarul american pentru Securitate Internă, Michael Chertoff, în pofida opoziției manifestată de UE față de astfel de tratative bilaterale.

Bolojan demisionează din Guvern

■ Ilie Bolojan și-a anunțat demisia, în Guvern, pentru a candida la Primăria Oradea.

București (MF) - Secretarul general al Guvernului, Ilie Bolojan, și-a anunțat demisia în cadrul ședinței de ieri a Guvernului, după ce luni și-a lansat candidatura la Primăria Oradea, din partea Partidului Național Liberal.

„Bolojan a anunțat în ședința Guvernului că va demisiona din funcția de secretar general al Executivului pentru a candida la primărie. El a spus că, dacă este cazul, va mai coordona activitatea Secretariatului General al Guvernului încă 30 de zile, până la numirea unui înlocuitor", au declarat surse ministeriale.

> *Rămâne de stabilit modul și persoana căreia îi voi preda această funcție, care m-a onorat, și în care nu am făcut compromisuri.*
> **ILIE BOLOJAN**

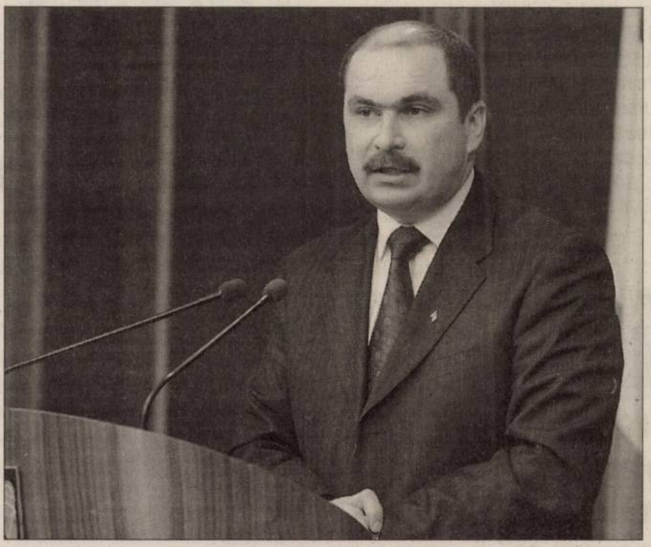
Secretarul general al Guvernului, Ilie Bolojan (Foto: CAPP)

Bolojan a declarat, luni, că se va retrage din funcția pe care o deține în Guvern din aprilie 2007.

„Am vorbit cu premierul și este de acord că nu se poate să performez în două locuri", a spus Bolojan.

Surse liberale au declarat, în luna ianuarie, că Partidul Național Liberal intenționează să-l retragă pe Ilie Bolojan, fost prefect al județului Bihor, din funcția de secretar general al Guvernului și să îl susțină la alegerile locale pentru postul de primar al municipiului Oradea.

Alt liberal la SGG

Acestea au arătat că postul de secretar general al Guvernului ar urma să fie preluat de către actualul prefect al județului Bacău, liberalul Gabriel Berca.

Ilie Bolojan a ocupat postul de prefect al județului Bihor până în luna aprilie 2007, când a fost numit secretar general al Guvernului, odată cu reorganizarea Executivului.

În conferința de presă susținută la finalul ședinței de Guvern, premierul Călin Popescu Tăriceanu i-a mulțumit secretarului general al Executivului pentru modul în care s-a implicat în eficientizarea serviciilor publice, dar și a restructurării Regiei Patrimoniului Protocolului de Stat, o structură supusă permanent unor imense presiuni „fie din partea șacalilor imobiliari, fie din partea celor care au deținut anumite funcții și s-au îndrăgostit de spațiile în care stau".

Uninominalul, constituțional

■ Curtea Constituțională a respins sesizarea senatorilor PRM și PC față de Legea votului uninominal.

București (MF) - În ședința din 12 martie 2008, Curtea Constituțională a luat în dezbatere sesizarea înaintată de un număr de 26 de senatori, în temeiul art.146 lit.a) din Constituție, referitoare la neconstituționalitatea unor prevederi din Legea pentru alegerea Camerei Deputaților și a Senatului și pentru modificarea și completarea Legii nr.67/2004 pentru alegerea autorităților administrației publice locale, a Legii administrației publice locale nr.215/2001 și a Legii nr.393/2004 privind Statutul aleșilor locali, precum și a legii, în ansamblu.

Criticile de neconstituționalitate au vizat următoarele dispoziții: articolele referitoare la constituirea unui depozit, în contul Autorității Electorale Permanente, de către fiecare partid politic, alianță politică, alianță electorală, organizație a cetățenilor aparținând minorităților naționale, candidat independent, cu valoare de 5 salarii minime brute pe țară pentru fiecare candidat; articolele „precum și alte dispoziții similare" referitoare la drepturile electorale acordate minorităților naționale; prevederile referitoare la numirea judecătorilor în birourile electorale; articolul care prevede un prag electoral raportat la îndeplinirea unor condiții de fapt (obținerea a 6 colegii uninominale pentru Camera Deputaților și a 3 colegii uninominale pentru Senat, în care candidații formațiunii competitoare se situează pe primul loc) și altele.

Curtea a respins, ieri, sesizarea senatorilor PRM și PC față de Legea votului uninominal, judecătorii apreciind, în unanimitate, că legea este constituțională.

A SEMNAT PROMULGAREA

Președintele Traian Băsescu, aflat într-o vizită de stat în Suedia, a anunțat ieri că a semnat decretul de promulgare al legii votului uninominal. Legea va fi trimisă astăzi la Monitorul Oficial și va intra în vigoare la 30 de zile după publicare. Actul normativ introduce votul uninominal în locul celui pe listă și algerea în colegii uninominale stabilite de Guvern la propunerea unei comisii speciale de anchetă.

Răniți în Afganistan

București (MF) - Trei militari români din Batalionul 300 de Infanterie „Sfântul Andrei" au fost răniți, ieri dimineață, la sud de Qalat, în Afganistan. Din rapoartele preliminare, caporalii Vasluianu Gheorghe Ionel și Hamza Gheorghe Dan au suferit contuzii și echimoze în zona feței, iar plutonierul Sbughea Constantin Mihai a fost diagnosticat cu fractură de membru superior drept, precizează MApN. Militarii îndeplineau o misiune de patrulare pe autostrada Qalat-Kandahar, când transportorul amfibiu blindat în care se aflau a trecut peste un dispozitiv exploziv improvizat. Conform procedurilor standard de operare în astfel de situații, zona a fost imediat securizată.

Lunetist în timpul exercițiului demonstrativ (Foto: EPA)

Pregătiri pentru summit

București (MF) - Unitățile speciale de lunetiști, pirotehniști și de intervenție în caz de atac nuclear, biologic sau chimic din subordinea serviciilor secrete românești sau a Ministerului de Interne au făcut, ieri, trei noi intervenții demonstrative în caz de posibil atentat, înaintea summit-ului NATO.

Lunetiștii Jandarmeriei, ai Serviciului de Protecție și Pază (SPP) și ai Serviciului Român de Informații (SRI) au făcut, ieri dimineață, o tragere demonstrativă, simulând anihilarea sau neutralizarea de la mare distanță a unor posibili teroriști care ar putea pune în pericol viața participanților la summit-ul NATO de la București, organizat la începutul lunii aprilie.

Purtătorii de cuvânt ai instituțiilor implicate în simulări au apreciat drept „extrem de utile" exercițiile de acest gen, dat fiind faptul că, în mai puțin de o lună, la București vor sosi, pentru summit-ul NATO, peste 60 de șefi de stat și de guvern din întreaga lume, oameni importanți care trebuie păziți de luptători cât mai bine antrenați.

ADEVĂRUL
Cotidian independent Arad
MARE Publicitate: 08.00-19.00 Tel: 280904
MICA Publicitate: 08.00-19.00 Tel:210775
Preluarea anunțurilor pentru următoarea zi se face până la ora 16.00

PE SCURT

- **Angajări.** Rata angajărilor în domeniul construcţiilor va creşte în trimestrul II al acestui an cu 54%, faţă de trimestrul I, acesta fiind domeniul cu cea mai mare creştere, conform studiului „Perspectivele Angajării de Forţă de Muncă în România" realizat de o companie de resurse umane. În acelaşi studiu se mai anticipează o creştere generală de 36%, faţă de trimestrul I, în ceea ce priveşte angajările ce vor fi efectuate în trimestrul al doilea în România.

Stop majorării!

Bucureşti (D.D.) - Ministrul Finanţelor, Varujan Vosganian, a spus că pensiile vor ajunge, după majorarea din ianuarie 2009, la un nivel atât de înalt încât orice creştere, în afara indexărilor din corelarea cu salariul mediu, nu va mai fi sustenabilă din punct de vedere bugetar. Vosganian a afirmat că anul viitor pensia medie va ajunge la un nivel record, chiar pentru majoritatea statelor, de 66-70% din nivelul salariului mediu net.

Despăgubiri

Arad (D.D.) - Toţi cei care au depus bani la CEC pentru a-şi cumpăra autoturisme Dacia, Oltcit sau Aro, înainte de 1989, vor fi despăgubiţi. Fiecare va primi aproximativ 20.000 de lei. Banii vor fi plătiţi începând din decembrie, într-o singură tranşă. Suma poate fi ridicată de la ghişeele CEC sau poate fi transferată într-un cont bancar.

(Foto: FAN)

(Foto: FAN)

Transplant venos

Timişoara (D.D.) - Medicii timişoreni de la Institutul de Boli Cardiovasculare vor învăţa de la specialiştii americani din California un procedeu modern pentru tratarea cardiacilor. În fapt, se experimentează o aşa-numită „clonare" de vene, în premieră naţională. Este vorba de o metodă revoluţionară care ar putea salva vieţile a mii de oameni bolnavi de inimă. Medicii implicaţi în proiect spun că procedeul constă în recoltarea unei grefe de piele (de exemplu, de pe antebraţul pacientului), iar printr-o metodă specială aceasta este transformată în venă sau arteră şi apoi implantată în inimă. Procedeul vine în ajutorul bolnavilor cardiaci cărora până acum li se puneau proteze din plastic în locul venelor bolnave.

Vaccinare antigripală

Arad (D.D.) - În urma identificării, în ultimele săptămâni, a circulaţiei unui virus gripal în judeţul nostru, Autoritatea de Sănătate Publică Arad a luat decizia extinderii vaccinării antigripale la unităţile de învăţământ din municipiu, prioritar la elevii din clasele I-IV.

În acest scop, vor fi utilizate 5.000 de doze de vaccin, cantitate care a fost repartizată suplimentar judeţului nostru, din rezerva Ministerului Sănătăţii Publice. Vaccinarea va fi efectuată de medicii şcolari în perioada imediat următoare, cu „termen de finalizare" scadent la 23 martie 2008.

ADEVĂRUL Cititor-reporter
0728/222.775
adevaruldearad@informmedia.ro
Vidorka Şipoş (Foto)

Sânge pentru viaţă. În cadrul unei acţiuni umanitare coordonate de prof. Iulia Ghinga şi Adriana Klein, mai mulţi elevi voluntari de la Grupul Şcolar de Industrie Alimentară Arad s-au prezentat la Centrul de Transfuzie Sanguină pentru a dona sânge. Valoarea umanitară a acestui gest este dublată de una socială: alimentele cumpărate pe tichetele de masă primite vor fi donate unui centru de plasament.

mai multe fotografii www.aradon.ro

ARTICOL PUBLICITAR

Interviu cu Gheorghe Seculici, preşedintele Partidului Democrat-Liberal

„SUNTEM PREGĂTIŢI DE ALEGERI"

Liderul PD-L Arad crede că realizările din municipiu şi judeţ „vorbesc" electoratului.

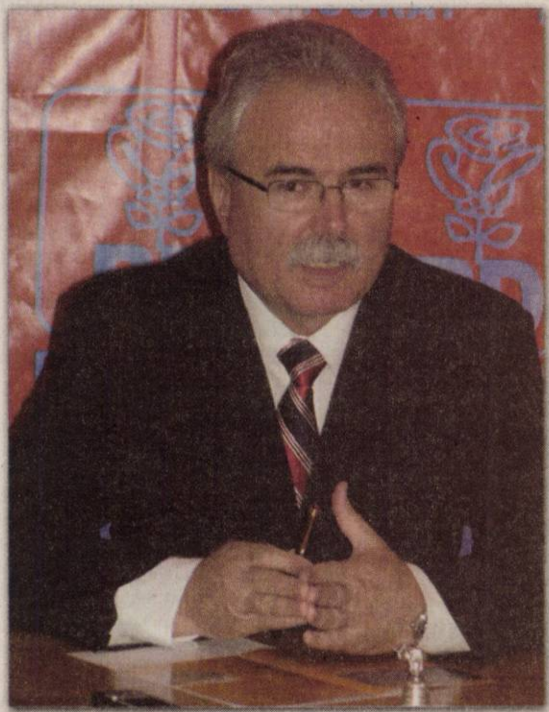

Gheorghe Seculici este încrezător în opţiunea alegătorilor

Adevărul: Domnule preşedinte, viaţa politică românească este agitată şi nu văd cum se va ajunge la normalitate. Când şi cum vedeţi dumneavoastră revenirea la normalitate?

Gheorghe Seculici: Aţi folosit o sintagmă foarte potrivită: „revenirea la normalitate". Timp de jumătate de secol, România a avut patru dictaturi, dintre care cea comunistă a pus capac vieţii politice. După Revoluţia din '89, viaţa politică din România a început să revină, treptat, la normal. Astăzi, suntem în plin proces de normalizare a vieţii politice, dar mai sunt destui paşi de făcut în această direcţie. Ceea ce se întâmplă azi în politica românească - apariţia şi dispariţia unor partide, clarificări doctrinare, dispute sau, dacă vreţi, certuri politice, apariţia sau dispariţia unor persoane din viaţa politică ş.a. - reprezintă acei paşi despre care vorbeam în direcţia normalizării vieţii politice şi, per ansamblu, a societăţii româneşti.

Adevărul: Totuşi, cam multe dispute inutile!

Gheorghe Seculici: Dacă aceste dispute pierd din vedere lucrul cel mai important, şi anume populaţia, atunci cu adevărat sunt inutile. Dacă, însă, populaţia, cu problemele ei, rămâne în atenţia politicului şi, mai mult, aceste probleme se rezolvă, atunci disputele politice nu ar trebui să deranjeze. Cu un amendament: să rămână în sfera a ceea ce se numeşte civilizaţie şi urbanism.

Adevărul: Apropo de clarificări doctrinare. PD, un partid social-democrat, adică de stânga, a trecut, cam cu nonşalanţă, în partea dreaptă a eşichierului politic. Nu e un salt cam mare?

Gheorghe Seculici: Sunt obligat să fac puţină istorie. În 1992, PD, sub titulatura PD (FSN) - şi mai târziu PD - s-a desprins din FSN. Toată traiectoria politică a Partidului Democrat, începând cu participarea la guvernarea din 1996, a fost una cu valenţe certe de politică de centru-dreapta. Mai rămânea ca aceste valenţe să fie certificate şi prin numele partidului. Fuziunea cu liberalii lui Stolojan a adus un plus de liberalism în partid. Să mai adăugăm că orientarea de dreapta în politica românească este slab reprezentată de PNL care - după cum se observă şi din modul în care guvernează astăzi liberalii - fac mai mult o politică de stânga. Aşadar, era nevoie de un partid puternic de centru-dreapta, drept contrapondere la PSD. Iar acest partid este Partidul Democrat-Liberal, care este afiliat la cel mai important grup politic european: Partidul Popular European (PPE).

Adevărul: PD-L va trebui să intre în conştiinţa cetăţenilor şi să nu fie confundat cu alt partid. Ce faceţi pentru ca PD-L să aibă o identitate clară în mintea alegătorilor?

Gheorghe Seculici: Una dintre priorităţile PD-L este tocmai clarificarea denumirii partidului în mintea cetăţenilor. Mai ales având în vedere că unii au rămas în minte cu ideea de Partid Democrat, cu care s-au obişnuit de atâţia ani. Pe de altă parte, este important ca oamenii să cunoască punctul nostru de vedere cu privire la diferite subiecte de pe agenda publică, mai ales că noi ne diferenţiem de alte partide prin modul de a ne raporta la acestea. În acest sens, liderii noştri trebuie să aibă o prezenţă mai activă în mass-media, atât la nivel local, cât şi la nivel naţional.

Adevărul: Cum i-aţi integrat pe liberali, pentru că această integrare este complexă şi ea are în vedere raţiuni practice, dar şi interese. Aceşti liberali vor avea, în mod justificat, unele pretenţii la diverse funcţii, în partid, dar şi administrative.

Gheorghe Seculici: Aşa după cum s-a putut observa, cel puţin la nivelul judeţului Arad, integrarea s-a făcut fără probleme. Am avut în persoana domnului Jurcă, dar şi a altor lideri, parteneri de dialog cu care am putut discuta civilizat şi la obiect problemele partidului. Probleme şi interese există în fiecare partid. Depinde de oameni ca acestea să se rezolve pe cale amiabilă. La noi, a fost respectată ierarhia stabilită în urma alegerilor pentru Parlamentul European, cu proporţia aferentă fiecăruia dintre partide, astfel încât să evităm eventualele neînţelegeri.

-

Adevărul: Peste nici două luni intraţi în campania electorală pentru alegerile locale. Sunteţi pregătiţi pentru confruntarea cu celelalte partide şi cu electoratul?

Gheorghe Seculici: Prin tot ceea ce am realizat în municipiu şi judeţ, noi ne-am pregătit tot timpul pentru alegeri, atât pentru cele locale, cât şi pentru cele parlamentare. Vom lăsa proiectele şi realizările noastre să vorbească electoratului. Dar aceasta nu înseamnă că nu am pus la punct o strategie de campanie care să evidenţieze aceste proiecte şi realizări. Uneori, omul are nevoie să-i arăţi ceea ce ai făcut pentru el. Spre deosebire de alte partide, noi avem argumente pe care nimeni nu le poate contesta. Alegătorii nu mai pot fi duşi cu vorba. Pe alegător îl interesează, în primul rând, ce ai făcut pentru el: un drum, un trotuar, o canalizare… ceva concret. Ai făcut, eşti bun de ales, n-ai făcut, la revedere! Şi cetăţeanul are interesele lui. I le satisfaci, te alege, iar dacă nu, mai aştepţi până data viitoare. Pe scurt, suntem pregătiţi pentru alegeri.

Ioan Iercan

CARTE DE VIZITĂ
Gheorghe Seculici

Data şi locul naşterii: 19 aprilie 1953, loc. Rod (judeţul Sibiu)
Studii: Institutul de Arhitectură „Ion Mincu" Bucureşti (1979)
Activitate profesională:
* Director general la SC Proiect Arad SA
* Ministru de Stat pentru coordonarea activităţilor economice
* Preşedintele Consiliului Judeţean Arad
* Şef proiect, director general, coordonare lucrări complexe SC Proiect Arad SA
* Consilier municipal Arad
Activitate politică: * Membru al Partidului Democrat din 1994
* Preşedintele Organizaţiei Judeţene PD-L Arad

Alocaţia de stat, după 18 ani

Arad (D.D.) - Conform OUG nr. 16/27.02.2008 (care completează Legea nr. 61/1993, privind alocaţia de stat pentru copii), beneficiază de alocaţia de stat şi tinerii care au împlinit vârsta de 18 ani şi care urmează cursurile învăţământului liceal sau profesional organizat în condiţiile legii, până la terminarea acestora. Tinerii care au împlinit vârsta de 18 ani şi care repetă anul şcolar nu beneficiază de alocaţie de stat pentru copii, cu excepţia celor care repetă anul din motive de sănătate.

Pentru a beneficia de alocaţie de stat, tinerii vor depune la unitatea de învăţământ o cerere tip completată de ei înşişi, însoţită de copia actului de identitate şi extras de cont (dacă se doreşte plata în cont bancar). Modelul de cerere va fi transmis de Inspectoratul Şcolar la toate instituţiile de învăţământ liceal şi profesional.

Cererile completate de tineri, împreună cu documentele doveditoare, se depun la unitatea de învăţământ, iar aceasta le va transmite Inspectoratului Şcolar care la va preda, mai departe, Direcţiei Muncii din Arad, în vederea efectuării plăţii.

Tinerii trebuie să depună o cerere la unitatea de învăţământ

(Foto: FAN)

PE SCURT

- **Comision unic.** Clienţii UniCredit Ţiriac Bank, utilizatori de carduri, pot avea acces la reţeaua de bancomate a UniCredit Group din 16 ţări europene plătind acelaşi comision de retragere de numerar perceput în reţeaua proprie, de 0,2% pentru cardurile de debit, a anunţat banca.

Scumpiri de top

Arad (A.P.) - Creşterea medie a preţurilor pe total în ultimele 12 luni (martie 2007 - februarie 2008) faţă de precedentele 12 luni (martie 2006 - februarie 2007) a fost de 5,5%, conform buletinului Institutului Naţional de Statistică. În luna februarie 2008, faţă de luna anterioară, cel mai mult au crescut preţurile mărfurilor nealimentare (1,1%), iar cel mai puţin preţurile mărfurilor alimentare (0,4%).

(Foto: FAN)

ARAD ONLINE www.aradon.ro
Aici download comunicat INS

Peste importuri

Arad (A.P.) - În luna ianuarie 2008, conform estimărilor preliminare ale Institutului Naţional de Statistică, exporturile FOB au însumat 8877,5 milioane lei (2426,8 milioane euro), iar importurile CIF au însumat 14057,3 milioane lei (3843,3 milioane euro). Comparativ cu luna ianuarie 2007, exporturile au crescut cu 25,8% la valori exprimate în lei (16,9% la valori exprimate în euro), iar importurile au crescut cu 19,7% la valori exprimate în lei (11,3% la valori exprimate în euro), fiind a doua lună consecutivă în care dinamica exporturilor a devansat dinamica importurilor.

ARAD ONLINE aradon.ro
Aici download comunicat INS

Evoluţia productivităţii muncii

Bucureşti (MF) - Productivitatea muncii pe total economie a avansat în perioada 2003 -2007 cu un ritm superior creşterii salariului mediu brut, a declarat preşedintele Institutului Naţional de Statistică (INS), Vergil Voineagu.

INS a calculat, în priemieră, productivitatea muncii pe total economie, iar în ultimii cinci ani, creşterea a fost de peste 175%, faţă de dinamica salariului nominal brut care s-a situat puţin peste 150%.

Productivitatea muncii a avansat cu 30,5% în 2003, cu 26,9% în 2004, cu 18,7% în 2005, cu 18,9% în 2006 şi cu 17,8% în 2007.

În ceea ce priveşte salariul mediu brut, acesta a crescut cu 24,8% în 2003, cu 23,3% în 2004, cu în 2005, a urcat cu 18,3%, în 2006, cu 18,4%, în timp ce anul trecut majorarea a fost de 22,6%.

Pe total industrie, productivitatea muncii a avansat cu 9,9% în 2007.

Subvenţionează motorina

Bucureşti (MF) - Guvernul va subvenţiona cu 1 leu/litru motorina utilizată pentru lucrările mecanice de înfiinţare a culturilor agricole în anul 2008, a anunţat premierul Călin Popescu-Tăriceanu la finalul şedinţei de Guvern de ieri.

„Venim astfel în sprijinul producătorilor agricoli din sectorul vegetal", a afirmat primul-ministru. Suma totală a sprijinului financiar de care vor beneficia producătorii agricoli este de 60 milioane lei, iar fondurile vor fi asigurate de la bugetul Ministerului Agriculturii şi Dezvoltării Rurale pe anul 2008.

Mediul, scos la licitaţie

■ Peste 36 de milioane de Euro aşteaptă să fie cheltuite de autorităţile locale din toată ţara.

Arad (L.Ş.) - Ministerul Dezvoltării, Lucrărilor Publice şi Locuinţelor a lansat licitaţia deschisă pentru „Schema de investiţii pentru sprijinirea iniţiativelor sectorului public în sectoarele prioritare de mediu", implementată în cadrul Programului PHARE 2006 - Coeziune Economică şi Socială.

> *Regiunea de Vest va avea la dispoziţie un buget de 4,575 milioane de euro*
>
> **DANA DĂNOIU**

Această schemă oferă sprijin financiar nerambursabil autorităţilor publice locale române din localităţile cu până la 50.000 de locuitori în vederea dezvoltării investiţiilor cu privire la gestionarea deşeurilor şi gospodărirea apelor şi a apelor uzate. Bugetul disponibil pentru acest program este 36,60 milioane de Euro. Valoarea finanţării nerambursabile pentru aceste proiecte va fi cuprinsă între 100.000 de Euro şi 1.000.000 de Euro, pentru fiecare proiect. Fiecare beneficiar al finanţării nerambursabile trebuie să contribuie cu un aport propriu de cel puţin 10 %, în numerar, din bugetul proiectului. Un solicitant poate depune o singură cerere de finanţare pentru fiecare sector de mediu prioritar.

Primăriile vor primi bani pentru gestionarea deşeurilor (Foto: L. Ş.)

Timişoara deschide balul

„Regiunea de Vest va avea la dispoziţie un buget de 4,575 milioane de euro, lansarea programului la nivel regional urmând a avea loc în data de 13 martie, la sediul ADR Vest, din Timişoara", a declarat Dana Dănoiu, directorul executiv al Agenţiei pentru Protecţia Mediului Arad.

Ghidul Solicitantului şi formularele de cerere de finanţare sunt disponibile pe pagina de internet a Ministerul Dezvoltării, Lucrărilor Publice şi Locuinţelor - www.mdlpl.ro, şi la sediul fiecărei Agenţii pentru Dezvoltare Regională (ADR), termenul limită de depunere a cererilor de finanţare fiind de 25 aprilie 2008.

ARAD ONLINE www.aradon.ro
Aici mai multe detalii

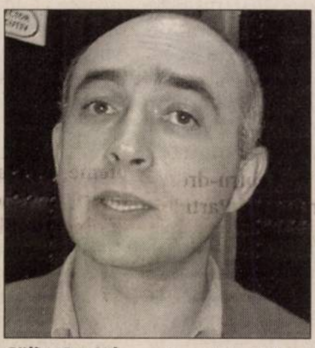
Călin Arusti (Foto: M. Szego)

Riscă inactivitatea

Arad (A.P.) - Firmele şi persoanele impozabile care nu vor depune două declaraţii fiscale consecutiv vor deveni inactive, potrivit unei modificări aduse Codului de procedură fiscală. Prevederea va intra în vigoare de la 1 iulie 2008. Firmele inactive nu mai au dreptul să emită facturi, documente sau formulare tipizate cu regim special, iar autorizaţiile, avizele, licenţele şi alte acte în baza cărora funcţionează se suspendă de drept. Astfel, printre declaraţiile care se depun lunar se află: impozitul pe veniturile din salarii, impozitul pe veniturile din drepturi de proprietate intelectuală, impozitul pe veniturile din activitatea de expertiză contabilă şi tehnică, judiciară şi extrajudiciară, impozit pe veniturile din activităţi desfăşurate în baza contractelor/convenţiilor civile, impozitul pe veniturile din dobânzi, impozitul pe câştigul din transferul dreptului de proprietate asupra titlurilor de valoare. Trimestrial, se depun declaraţiile pentru plăţi anticipate în contul impozitului pe profit anual sau impozitul pe veniturile microintreprinderilor, iar semestrial cele pentru impozitul pe veniturile din salarii datorate de către asociaţii, fundaţii.

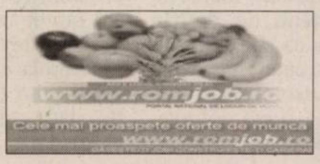
www.romjob.ro
Cele mai proaspete oferte de muncă
www.romjob.ro

Atenţionări către agenţii economici

Arad (A.P.) - Direcţia Generală a Finanţelor Publice Arad îi atenţionează pe agenţii economici că o parte din declaraţiile fiscale se depun cu codificarea informaţiilor prin cod de bare. Din această categorie fac parte: Declaraţie privind obligaţiile de plată la bugetul de stat, Declaraţie privind obligaţiile de plată la bugetele asigurărilor sociale şi fondurilor speciale,Declaraţie privind accizele, Decont de taxă pe valoarea adăugată, Declaraţie privind impozitul pe profit, Decont privind accizele, Decont privind impozitul la ţiţeiul din producţia internă, Declaraţie rectificativă.

De asemenea, pentru întocmirea declaraţiilor fiscale contribuabilii vor utiliza ultimele versiuni ale programelor informatice în vederea realizării corectitudinii şi complexităţii informaţiilor ce trebuie declarate. „Programele sunt disponibile la adresa www.finantearad.ro rubrica programe utile sau la birourile de asistenţă contribuabili", subliniază purtătorul de cuvânt al DGFP Arad, Călin Arusti.

cadou surpriză la abonare
EURO - GSM partener Orange
cel mai tare din sistem
www.eurogsm.ro
Vino până la 31 Martie la magazinele Euro-GSM, ia-ţi unul dintre abonamentele din oferta Orange şi primeşti pe loc un cadou surpriză. Detalii în magazine.
ARAD ● B-dul Revoluţiei, nr. 31 şi nr. 95 ● Str. Meţianu, nr. 12
(H-268601)
RECLAMĂ

PE SCURT

• **Sancţiuni.** În urma controalelor efectuate, agenţii de politie rutieră au aplicat un număr de 277 sancţiuni contravenţionale, pentru încălcarea regulilor de circulaţie, în valoare de 16.775 lei, au aplicat un număr de 330 puncte de penalizare, au reţinut 21 permise auto şi două certificate de înmatriculare.

Dispărută

Arad (C.M.) - Horvath Krisztina-Timea, de 18 ani, din Arad, a dispărut de la domiciliu în data de 24 februarie. Tânăra a plecat de acasă spunând că merge la serviciu (lucrează ospătar la un club). Horvath Krisztina a mai fost plecată de la domiciliu. Persoanele care pot să ofere informaţii cu privire la aceasta sunt rugate să anunţe de urgenţa Poliţia. Tânăra are următoarele semnalmente: înălţime 1,72 m, 81 kg, păr castaniu, fir drept tuns putin peste nivelul umerilor, vopsită brunetă, ochi căprui. La data dispariţiei, tânăra purta scurtă din fâş neagră cu glugă, având blăniţa maro, pantaloni de stofă negri, cămaşă albă cu dungi maro, pantofi de culoare crem, căciulă neagră cu cozoroc.

Urmărit general

Arad (C.M.) - Poliţiştii de la Biroul de Investigaţii Criminale l-au depistat, reţinut şi introdus la Penitenciarul de Maximă Siguranţă Arad pe Constantinescu Silviu, de 28 ani, din Arad. Bărbatul era urmărit general şi poseda un mandat de executare a închisorii de patru ani, pentru comiterea infracţiunii de complicitate la furt calificat.

(Foto: FAN)

Acţiuni silvice

Arad (C.M.) - În perioada 20.02-06.03.2008, jandarmii arădeni au executat mai multe acţiuni în comun cu inspectorii silvici. Astfel, a fost depistat Ovidiu A., de 52 ani, din judeţul Satu Mare, care în calitate de administrator al unei societăţi comerciale a emis un număr de trei avize de însoţire pentru material lemnos, în fals, constatându-se că materialul lemnos, respectiv cantitatea de 49,698 mc buştean stejar, are o provenienţă ilegală.

De asemenea, a fost identificat şi Cristian Ioan M., de 23 ani, din Buteni, care a prezentat avizele de însoţire, deşi cunoştea faptul că aceste documente sunt completate cu date neadevărate. Prejudiciul, în valoare totală de 33.880 lei, în dauna Ocolului Silvic Zărandul Târnova, nu a fost recuperat.

ARAD ONLINE **aradon.ro**
Aici comunicat

Turcul nu a reuşit să treacă frontiera (Foto: I. C.)

Turc ascuns sub roţile de rezervă

Vărşand (C.M.) - Poliţiştii de frontieră arădeni au depistat, ascuns între roţile de rezervă ale unui automarfar, un cetăţean turc care încerca să evite controlul de frontieră, pentru a ajunge ilegal în Germania. Ieri noapte, în jurul orelor 00.30, la P.T.F. Vărşand s-a prezentat pentru a ieşi din ţară cetăţeanul turc Umit Y., şofer al unui automarfar ce transporta textile pentru o firmă din Germania. Poliţiştii de frontieră au descoperit, ascuns în spatele remorcii, între roţile de rezervă, un bărbat care încerca să evite efectuarea formalităţilor.

În urma verificării persoanei în cauză, s-a stabilit că acesta este cetăţean turc şi se numeşte Siddik C., de 22 de ani. Şoferul automarfarului a declarat că nu are cunoştiinţă de modul în care conaţionalul său a ajuns în spatele remorcii, între roţile de rezervă. Acesta a oprit într-o parcare în Vărşand, unde a lipsit de lângă automarfar pentru aproximativ o oră. Totodată, Siddik C.a declarat că a recurs la această metodă, deoarece nu poseda viză pentru Spaţiul Schengen şi intenţiona să se deplaseze în Germania pentru a-şi găsi un loc de muncă.

Acuză abuzurile de la Primărie

■ Responsabilii municipalităţii sunt acuzaţi că ar fi aruncat pe fereastră 80.000 de euro.

LUCIAN ŞERBAN
lucian.serban@informmedia.ro

Primăria a renunţat cu seninătate la un apartament de 80.000 de euro (Foto: L. Ş.)

Arad - Gheorghe Peter, proprietarul unui apartament situat în imobilul de pe strada Vasile Goldiş, la numărul 20, ne-a scris la redacţie, pentru a-şi manifesta revolta cu privire la modul în care responsabilii Primăriei înţeleg să apere interesul arădenilor.

„În data de 2 septembrie 1999, am cumpărat apartamentul în care domiciliez şi astăzi. Pe 22.10.1999, Ardelean Teodor dă în judecată Statul român prezentând un testament olograf, prin care solicită să i se retrocedeze imobilul în care se află şi apartamentul meu. Judecătoria Arad respinge acţiunea, dar în urma apelului depus la Tribunal, judecătoarea Aurelia Cotuţiu anulează sentinţa Judecătoriei. Cu toate că nu a avut o hotărâre definitivă, Ardelean execută o apartamentare şi transformă cele opt apartamente ale imobilului în patru. Vinde, apoi, un apartament, cu 450 de milioane de lei, soţilor Grigorescu, care mai târziu îl vor revinde cu 187 de milioane de lei numitei Ţigan Lidia, mama judecătoarei Cotuţiu. Între timp, descoperind probe indubitabile, cu ajutorul cărora am încercat să dovedesc că testamentul este fals, am depus o cerere de revizuire, cerere respinsă de judecătoarea Aurelia Cotuţiu", ne scrie Gheorghe Peter.

> ” *Pe Gheorghe Falcă, Doina Paul şi Ladislau Betegh îi acuz de abuz în serviciu şi favorizarea infractorului*
>
> **GHEORGHE PETER** ”

Primăria se face că plouă

În continuare, Curtea de Apel Timişoara desfiinţează succesiv deciziile pronunţate de judecătoarea Cotuţiu şi pe cele ale Judecătoriei, astfel încât Peter solicită procurorului general promovarea unui recurs în anulare împotriva deciziei Curţii de Apel care i-a fost nefavorabilă.

„Recursul în anulare a fost admis de Înalta Curte de Casaţie şi Justiţie. Decizia respectivă a fost depusă de mine, împreună cu o cerere semnată de toţi locatarii, la Primăria Arad, solicitând începerea formalităţilor pentru anularea actelor de vânzare cumpărare a celor două apartamente. Am cerut juristului Betegh Ladislau să depună actele necesare pentru anularea tuturor actelor care au fost întocmite în baza testamentului fals", mai spune Peter.

Conform celor povestite de acesta, Ladislau Betegh ar fi început demersurile pentru redobândirea apartamentelor 2, 3 şi 4, dar a refuzat să facă acelaşi lucru şi pentru apartamentul 1, locuit de mama judecătoarei Cotuţiu, care este evaluat la aproximativ 80.000 de euro. „Cu toate că am fost în audienţă la primarul Gheorghe Falcă de două ori, am fost în audienţă şi la secretarul Doina Paul, nu s-a luat nicio măsură împotriva atitudinii abuzive a juristului", încheie Peter.

Neagă acuzaţiile

Pe de altă parte, reprezentanţii autorităţilor locale neagă toate acuzaţiile. Conform unei informări emise de „Biroul de presă" al Primăriei, proprietarii apartamentelor 2 şi 3, care-şi cumpăraseră anterior casele, în baza legii 112, şi CLM au contestat în instanţă retrocedarea. „În ceea ce priveşte apartamentul 1, la data la care CLM a pornit acţiunea de redobândire, instanţa a apreciat că nu există dovezi care să probeze reauacredinţă a subdobânditorului (Ardelean a vândut lui Grigorescu şi acesta mai departe lui Ţigan L.), astfel încât contractul de cumpărare a rămas în vigoare. Decizia a fost contestată, iar CLM a obţinut o sentinţă prin care se reţine reaua-credinţă, dar această sentinţă este nedefinitivă. Dacă vom obţine confirmarea printr-o sentinţă definitivă, vom începe un alt proces pentru anularea contractului de cumpărare, astfel încât apartamentul 1 să revină în proprietatea CLM. Dacă nu se va reţine în sentinţa definitivă reaua-credinţă, vom porni o acţiune pentru obţinerea de despăgubiri de la Ardelean A. (**n.r.**- moştenitoarea lui Ardelean Teodor)", spun reprezentanţii Primăriei.

ARAD ONLINE **www.aradon.ro**
Aici mai multe detalii, foto şi video

FĂRĂ COMENTARII

Contactată telefonic, Aurelia Cotuţiu ne-a declatat că nu poate comenta deciziile pe care le-a pronunţat în calitate de judecător. Nici în ceea ce priveşte apartamentul cumpărat de mama sa nu a dorit să facă vreun comentariu, cu toate că, doar în acest caz Primăria a dat dovadă de o bunăvoinţă suspectă.

Pensie şi demisie, după mită

■ Cei doi poliţişti de la „Rutieră", prinşi în flagrant luând mită, şi-au recunoscut fapta.

ADRIANA BARBU
adriana.barbu@infrommedia.ro

Arad - Şi-au recunoscut fapta şi au plecat din structurile Poliţiei, unul prin demisie, celălalt optând pentru pensia anticipată. Este vorba de cei doi poliţişti care au fost prinşi, de procurorii DGA, marţi seara, în flagrant, luând mită pentru a închide ochii la neregulile din trafic. Seara, Ioan Lucian Precup şi Petru Prundan, căci despre cei doi agenţi e vorba, au fost audiaţi de procurori şi eliberaţi miercuri, în jurul orei 2.30, după ce, potrivit procurorului Cristian Lazăr, „şi-au recunoscut fapta".

Era şi greu să nege, în condiţiile în care unul dintre cei doi a căzut „testul de integritate" organizat tot de DGA, pe 25 februarie, iar marţi ambii au fost filmaţi de agenţi sub acoperire în timp ce li se ofereau 400 RON pentru a închide ochii la depăşirea pe linie continuă, faptă pentru care ar fi trebuit să se aplice amendă şi să se reţină carnetul. Ieri de dimineaţă, Poliţia Rutieră a fost băgată în şedinţă de comisarul şef Alexandru Tanco, iar potrivit informaţiilor pe care le deţinem, aceasta a durat mai bine de patru ore. Un lucru e cert, iar faptul a fost confirmat de însuşi şeful poliţiei: după flagrantul de marţi, au încetat raporturile de serviciu în cazul celor doi poliţişti. Petru Prundan, de 54 ani, care mai avea doar doi ani până la pensie, şi-a înaintat dosarul de pensionare anticipată, iar Ioan Lucian Precup şi-a dat demisia. Până la terminarea anchetei, cei doi au interdicţia de a părăsi localitatea.

DIRECŢIA GENERALĂ ANTICORUPŢIE

Poliţiştii arădeni filmaţi luând mită în zona Păuliş şi-au recunosut fapta (Foto. V. Obşitoş)

La proces

Într-un comunicat remis ieri, IJP susţine, printre altele, că, „conducerea Inspectoratului Judeţean de Poliţie Arad a dispus ca cei doi poliţişti să fie cercetaţi de către Consiliul de Disciplină al instituţiei, însă, (...) cei doi agenţi de poliţie au solicitat în scris conducerii I.P.J. Arad, încetarea raporturilor de serviciu. În acest context, cercetările sunt continuate de către lucrătorii D.G.A.".

Procurorul Cristian Lazăr ne-a declarat, ieri, că cel mai probabil rechizitoriul şi dosarul faptei va fi înaintat justiţiei în câteva zile, urmând ca instanţele să se pronunţe în cazul celor doi poliţişti. Aceştia riscă între 3 şi 12 ani de închisoare.

Ca de final, potrivit zvonurilor, flagrantul de marţi este o primă lecţie dată rutieriştilor arădeni, după ce, în urmă cu trei săptămâni, după o escapadă într-un bar din centrul oraşului şi o „ciocnire" verbală, unul dintre cei de la DGA a fost lăsat de colegii de la Rutieră fără carnet de conducere.

ARAD ONLINE **www.aradon.ro**
Aici download comunicat IPJ

JURNAL ARĂDEAN
ADEVĂRUL
Cotidian independent Arad
SPORT
Mai multe informaţii: www.aradon.ro - sport

Poli - UTA, violet contra roşu

■ Pasiuni, orgolii, ambiţii şi speranţe - toate într-un singur joc!

Arad (A.H.) - A început numărătoarea inversă pentru Poli - UTA. Un meci extrem de important pentru ambele grupări, atât prin prisma rivalităţii cât şi a situaţiei din clasament. „Violeţii" vor cu orice preţ să respire, în continuare, aerul înălţimilor, în vreme ce „alb-roşiii" nu au de ales: trebuie să câştige pentru a nu lua drumul eşalonului doi. Aşadar, va fi un duel „care pe care", ascuţit, cu grad maxim de interes.

> *UTA are o echipă făcută din bucăţi bune*
>
> **Marian Iancu**

A început războiul nervilor

Patronul Politehnicii, Marian Iancu a ieşit deja la rampă, acuzând UTA. Acesta a afirmat că arbitrul arădean Ovidiu Haţegan a fost delegat la meciul Oţelul - Rapid pentru a decima formaţia gălăţeană înainte de partida de la Arad şi că se teme de meciul de sâmbătă, mai exact de ajutorul ce l-ar putea primi UTA din partea arbitrilor, pe fondul „relaţiilor de afaceri" dintre Ionuţ Lupescu şi Nicolae Bara! Tocmai UTA, care a fost printre cele mai dezavantajate echipe în acest campionat! De fapt, este vorba despre o stratagemă a lui Iancu. Conducătorul Timişoarei ştie cum s-a impus Poli în ultima partidă cu Rapid (cu un gol neregulamentar), iar acum îşi ia măsuri să nu păţească aşa ceva la rândul lui, nici măcar întâmplător, punând presiune pe arbitrii şi pe echipa noastră.

Nu joacă Hidişan

Din păcate, Hidişan este scos din calcule şi nu va evolua la Timişoara din pricina unei accidentări (a fost oprit de medici pentru a nu interveni complicaţii). Hora şi Simao sunt incerţi. Ceilalţi jucători valizi, între care şi cei aflaţi la limită cu cartonaşele galbene, vor fi aruncaţi în luptă.

Precum restul colegilor săi, Bălan este pregătit să înfrunte rivala „Bătrânei Doamne" (Foto: Călin Andra)

BILETELE, O PROBLEMĂ

Poli a pus la dispoziţia suporterilor noştri în jur de 1200 bilete, ce pot fi procurate de la stadionul UTA şi de la „Old Ladies Pub". Evident, cererea este mult mai mare. Pe site-ul violamania se anticipează chiar un scenariu periculos: „Fanii arădeni, care vor 4000 de bilete, intenţionează să le cumpere de la stadionul «Dan Păltinişanu», existând riscul unor incidente între galerii".

PE SCURT

- **De la ora 18,30.** Meciul Poli Timişoara - UTA se joacă sâmbătă, la ora 18,30, în cadrul etapei cu numărul 23. Intrarea pe stadion va fi îngăduită de la orele 16. Derby-ul Vestului va fi transmis în direct de postul Naţional TV.

Civilizaţie

Arad (A.H.) - Ciprian Jurma, secretarul Suporter Club UTA, a făcut apel la evitarea oricărui conflict între galerii. În contrapartidă, Mircea Munteanu (lider Commando Viola) spune că „toţi ne dorim fair-play, dar îmi este greu să cred că va fi aşa. Sunt orgolii în joc".

Uşor accidentat

Arad (A.H.) - Alin Chiţa a dat unele emoţii antrenorului Barbu, resimţind dureri la genunchi în aceste zile. Din fericire, accidentarea fundaşului central al echipei UTA nu este gravă, astfel încât, în proporţie de 99 la sută, el va fi prezent sâmbătă în garnitura de start.

Alin Chiţa (Foto: Şt. M.)

Gigel Bucur (Foto FAN)

Pentru suporteri

Timişoara (A.H.) - În meciul tur dintre UTA şi Poli Timişoara, încheiat cu scorul de 2-3, Gigel Bucur a fost coşmarul echipei noastre, înscriind toate golurile adversarilor. „Vom bate UTA pentru suporteri. Pentru ei este un meci special, pentru noi unul ca oricare altul. Ne interesează punctele puse în joc" - spune atacantul grupării de pe Bega.

FOTBAL - LIGA A III-A

Arad (L.S.) - După rezultatele înregistrate marţi, în seria a V-a a Ligii a III-a la fotbal, ierarhia este următoarea:

Clasament

1. Sanicolau Mare	19	13	3	3	34:11	42
2. CSM Sebes	19	12	4	3	34:15	40
3. ACU Arad	19	10	8	1	24:12	38
4. Gloria Arad	19	10	4	5	31:22	34
5. Minerul Motru	18	9	5	4	26:23	32
6. Minerul Matasari	19	9	5	5	31:25	32
7. Fortuna Covaci	18	9	4	5	23:11	31
8. M. Mehedinti	19	9	4	6	20:19	31
9. Marmosim	19	9	1	9	25:29	28
10. Rovinari	18	7	3	8	25:30	24
11.Timisul Albina	19	7	2	10	24:21	23
12. UM Timisoara	19	6	2	11	23:28	20
13. CS Ineu	19	6	2	11	21:37	20
14. Mama Mia	19	5	4	10	20:28	19
15. CS Vulcan	19	4	5	10	10:19	17
16. Calor	19	2	5	12	12:22	11
17. V. Nadlac	19	1	3	15	13:44	6

Etapa viitoare (vineri, 14 martie 2004): Rovinari - ACU, Gloria - Sebeş, Albina - UMT, Covaci - Mehedinţi, Motru - Ineu, Calor - Vulcan, Simeria - Sânnicolau Mare, Nădlac - Mătăsari.

La Oradea. BC ICIM joacă, penultimul meci din sezonul regulat, la Oradea, cu CSM, în care porneşte mare favorită. Partida va avea loc sâmbătă, începând cu ora 17.00. (Foto: Ştefan Matyaş)

Norbert Lux a înotat spre noi medalii (Foto FAN)

Succese în bazin

München (A.H.) - Înotătorul Norbert Lux, format în Arad, a participat la un puternic concurs organizat în Germania, ocupând locurile 3 la 50 m spate (27.72), 2 la 100 m spate (1.01.09) respectiv 5 la 50 m fluture (26.32). La start s-au aliniat 1200 sportivi din 11 ţări. Următoarea competiţie a acestuia va fi la Viena (25-27 aprilie), unde se ţintesc alte medalii strălucitoare. Întrecerea de la München a fost onorată cu prezenţa şi de Răzvan Blaga, sportiv cu dublă legitimare (CSM Arad - Steaua Bucureşti), care s-a situat pe poziţiile 3 la 100 m spate respectiv 4 la 200 m spate (categoria de vârstă înotători născuţi în 1991).

Prefectul, răspunzător de ordine

Timişoara (L.S.) - Partida de fotbal dintre Poli şi UTA este considerată de oficialităţi ca fiind una cu risc ridicat. Cunoscută fiind rivalitatea dintre cele două galerii, prefectul judeţului Timiş, Ovidiu Drăgănescu, va fi prezent pe stadionul Dan Păltinişanu pentru prima dată în calitate oficială, pentru a coordona activitatea grupării mobile de jandarmi în cazul unor ciocniri violente între cele două galerii. „Voi fi în tribuna oficială de la ora 16.30, cu două ore înaintea fluierului de start al partidei.

De la 5-6 ani merg la meciurile lui Poli, dar până acum am fost ca spectator. Acum, de această dată, merg la muncă", a declarat miercuri, prefectul Drăgănescu. În incinta stadionului, responsabile cu ordinea sunt firmele de pază şi protecţie angajate de club. Dacă situaţia degenerează, la ordinul prefectului, trupele de jandarmi - aproximativ 200 de persoane - vor interveni pentru calmarea spiritelor.

Ovidiu Drăgănescu (Foto: FAN)

Apelul timişorenilor

Timişoara (L.S.) - Suporterii lui Poli, prin vocea unuia dintre liderii CVUCS, Cristi Brâncovan, cer arădenilor să se comporte civilizat:

„Aş dori să fac un apel şi câte fanii arădeni care nu se identifică cu galeria: să nu afişeze ostentativ însemnele clubului, să dea dovadă de puţin respect. Cei care vor veni de la Arad, vor putea intra pe stadion fără nici un fel de restricţii, rugămintea mea este doar atît, să nu incite şi nu vor fi nici un fel de probleme", a spus Brâncovan.

Fără bilete la stadion

Timişoara (L.S.) - Suporterii echipei UTA trebuie să ştie că nu se pun în vânzare bilete la stadionul „Dan Păltinişanu" în ziua meciului. „Meciul este unul de un grad ridicat de risc şi de aceea biletele nu se distribuie la casieriile stadionului în ziua de sâmbătă. Tichetele se pot procura de la stadurile din oraş şi din jurul stadionului" - anunţă clubul timişorean.

Amânare

Bucureşti (L.S.) - Cazul de tentativă de corupţie, de la Cluj, a avut, ieri, un nou episod, la FRF, unde a fost prezent şi Adrian Alexandrescu.

Şedinţa nu a dus la nici un rezultat, cazul fiind amânat pentru încă două săptămâni. Unul din cei amintiţi de arădeanul Silviu Ilea în declaraţie, observatorul FRF Cristian Dulca nu s-a prezentat la audieri.

I. C. Brătianu 2, Arad - România,
tel/fax 0257 229 270, 0257 257 172,
office@aradleasing.ro
www.aradleasing.ro
Arad Leasing
Soluţia financiară ideală!
pentru: Un automobil AL tău!
RECLAMĂ

PE SCURT

- **Eliminare.** Internazionale Milano a fost eliminată din Liga Campionilor de formaţia engleză Liverpool, după ce a fost învinsă, marţi, pe teren propriu, cu scorul de 1-0, în manşa secundă a optimilor de finală ale competiţiei.

Primă

Cluj (MF) - Conducerea echipei de handbal feminin „U" Jolidon Cluj a anunţat că prima totală pentru calificarea în semifinalele Cupei Cupelor va fi de 35.000 de lei.

„U" Jolidon a învins în prima manşă a sferturilor de finală, pe teren propriu, formaţia croată Podravka Koprivnica, cu scorul de 33-27.

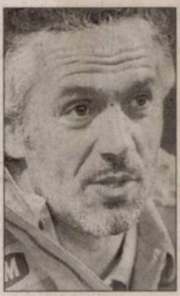

Roberto Donadoni (Foto: EPA)

Nu vrea

Roma (MF) - Cotidianul Gazzetta dello Sport a scris, miercuri, că selecţionerul echipei naţionale a Italiei, Roberto Donadoni, a refuzat oferta de prelungire a contractului făcută de Giancarlo Abete, preşedintele Federaţiei Italiene de Fotbal (FIGC), informează agenţia Calciomercato.

Sursa citată notează că oferta de prelungire a contractului până în 2010 a fost condiţionată de calificarea selecţionatei Italiei în semifinalele Campionatului European din Austria şi Elveţia. Actuala înţelegere dintre Donadoni şi FIGC expiră după turneul final al Euro-2008.

În top

Roma (MF) - Fundaşul echipei Lazio Roma, Ştefan Radu, ocupă locul 11 în topul celor mai buni stranieri ai etapei a XXVII-a din Serie A, în urma notelor primite în principalele publicaţii din Italia, având o medie de 6,69, a anunţat, miercuri, site-ul postului de televiziune Rai Uno.

Ştefan Radu (Foto: EPA)

România, tot pe locul 13

Bucureşti (MF) - Reprezentativa de fotbal a României are 1060 de puncte şi se menţine pe locul 13 în clasamentul FIFA Coca Cola pe luna martie, dat publicităţii miercuri.

Adversarele României la turneul final al Campionatului European din 2008 ocupă următoarele poziţii: Italia - 3 (1505 puncte), Franţa - 7 (1234 de puncte) şi Olanda - 9 (1179 de puncte).

Rivalele selecţionatei lui Victor Piţurcă în preliminariile Cupei Mondiale din 2010 se află pe următoarele locuri: Franţa - 7, Serbia - 31 (815 puncte), Lituania - 55 (571), Austria - 88 (367) şi Insulele Feroe - 193 (14).

Lider în această ierarhie se menţine reprezentativa Argentinei, urmată de selecţionatele Braziliei şi Italiei.

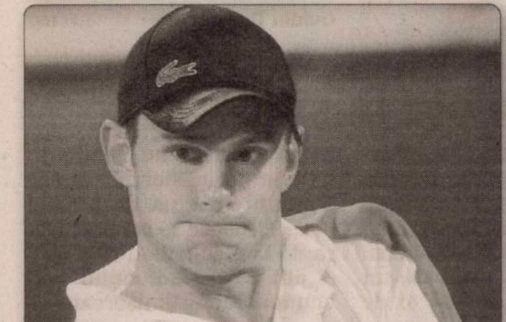

Refuz. Tenismanul american Andy Roddick nu va participa la Jocurile Olimpice de la Beijing, preferând ca în acea perioadă să-şi apere titlul câştigat anul trecut la turneul ATP de la Washington şi să se pregătească pentru US Open. (Foto: EPA)

Prima gală Local Kombat, la Arad

Oraşul din vestul ţării va organiza, în premieră, o astfel de gală, întâia din acest an.

Arad (MF) - Cea de-a 29-a gală Local Kombat - şi prima din acest an - se va desfăşura, sâmbătă, în premieră, la Arad, în program fiind incluse şase meciuri, dintre care cel mai important va avea loc între Daniel Ghiţă şi francezul Freddy Kemayo, a anunţat, miercuri, în cadrul unei conferinţe de presă, promotorul Eduard Irimia.

„Pentru noi este o surpriză plăcută faptul că galele Local Kombat sunt cerute peste tot în ţară. Acum am ajuns şi în vestul ţării, la Arad. Va fi una dintre cele mai bine închegate gale din punctul de vedere al programului", a spus Irimia.

Programul galei de la Arad este următorul: Daniel Ghiţă - Freddy Kemayo (Franţa), Ciprian Sora - Damian Garcia (Spania), Raul Cătinaş - Paula Mataele (Noua Zeelandă), Sebastian Ciobanu - Dzenan Poturak (Bosnia Herţegovina), Adrian Buda - Rafael Del Toro (Spania) şi Ionuţ Atodiresei - Cătălin Slave.

Eduard Irimia a anunţat că sportivul Cătălin Moroşanu va lupta în gala K1 de la Amsterdam exact în noaptea de Paşte. „Este un moment dificil din punct de vedere religios, că va trebui să se bată de Înviere, dar pe de altă parte sperăm ca românii să îl susţină după ce se întorc de la Biserică, să se uite la gala de la Amsterdam", a declarat Irimia.

Promotorul Local Kombat a adăugat că se bucură de faptul că România este tot mai bine reprezentată pe plan internaţional în acest sport. „Arădeanul Andrei Buda este primul român care va lupta într-o piramidă de K1 Grand-Prix, unde dacă va avea şansa să câştige, va merge direct în Japonia. La ora aceasta sunt doi sportivi români calificaţi în galele mari, plus Daniel Ghiţă, care, chiar dacă nu a putut participa la Grand-Prix-ul de la Budapesta, va merge la un altul, posibil la Las Vegas. Daniel Ghiţă face parte din elita K1 Europa şi el va fi ales la momentul potrivit să lupte într-o gală mare", a precizat Eduard Irimia.

Daniel Ghiţă va evolua în meciul vedetă (Foto: FAN)

Mancini pleacă de la Inter

Tehnicianul a anunţat că mai stă două luni şi jumătate, adică până la finalul sezonului.

Milano (MF) - Antrenorul Roberto Mancini a anunţat, marţi seară, după eliminarea din optimile de finală ale Ligii Campionilor, că va pleca de la echipa Internazionale Milano, unde este legitimat Cristian Chivu, la finalul actualului sezon.

„Următoarele două luni şi jumătate vor fi ultimele la Inter. Le-am spus asta jucătorilor şi era normal să o afle toată lumea. Această decizie era luată de ceva timp şi nu a depins de înfrângerea din acest meci. I-am transmis decizia mea şi preşedintelui (**n.r.** - Massimo Moratti). Nu am avut nicio problemă cu Moratti. Inter Milano a dovedit că este unul dintre cele mai mari cluburi. În acest moment trebuie să ne concentrăm pe campionat, ultimul obiectiv pe care îl putem îndeplini", a spus Mancini.

Roberto Mancini s-a săturat de Internazionale şi pleacă (Foto: EPA)

Mancini, în vârstă de 43 de ani, se află pe banca tehnică a milanezilor din 2004, reuşind să câştige două titluri de campion al Italiei (2006 şi 2007), două Cupe ale Italiei (2005, 2006) şi două Supercupe ale Italiei (2005, 2006).

Contractul lui Mancini cu Internazionale Milano expiră în vara anului 2012.

Presa italiană a scris că preşedintele Massimo Moratti nu a vrut să comenteze anunţul făcut de Roberto Mancini, dar se gândeşte la un înlocuitor, pe listă aflându-se portughezul Jose Mourinho, fără contract în acest moment, spaniolul Rafael Benitez, tehnicianul formaţiei Liverpool, şi Cesare Prandelli, antrenorul lui Adrian Mutu de la AC Fiorentina.

Controale „la sânge"

Viena (MF) - Directorul UEFA pe probleme de dopaj, Marc Vouillamoz, a declarat, miercuri, că la turneul final al Campionatului European din Austria şi Viena se vor efectua, în premieră, teste de sânge pentru detectarea hormonilor de creştere şi a transfuziilor sanguine.

„Aceste controale se vor realiza în cooperare cu agenţiile naţionale antidoping din Austria şi Elveţia", a spus Vouillamoz.

În total, 160 de fotbalişti vor fi supuşi controalelor înainte de turneu, iar 124 de jucători vor fi testaţi în timpul competiţiei.

Antrenorul lui Chelsea, A. Grant nu se gândeşte la demitere

Londra (MF) - Antrenorul echipei Chelsea Londra, Avram Grant, nu vrea să se gândească la o posibilă demitere a sa şi precizează că gândeşte pozitiv, în ciuda anumitor zvonuri care au anunţat plecarea sa de la formaţia engleză.

„Sunt foarte fericit să fiu managerul lui Chelsea. Sunt mulţumit să fiu aici. De când sunt aici am auzit multe întrebări despre «ce ar fi dacă?». Dar dacă merge treaba? Sunt pozitiv, sunt optimist. În cele mai multe cazuri, nu mereu, am făcut împreună o treabă bună. Nu mă gândesc la ce s-ar putea întâmpla. Mă gândesc la ce se întâmplă dacă vom continua să facem o treabă bună şi vom învăţa din greşelile noastre. Dacă o vom face, acest club va deveni mult mai mare decât este acum", a spus Grant.

Avram Grant a precizat că relaţia sa de prietenie cu patronul clubului, Roman Abramovici, nu influenţează politica echipei. „N-am venit aici pentru prietenie. Relaţia noastră ca prieteni a rămas la fel, dar când vine vorba de echipă, el este patronul acestui club. Avem amândoi aceeaşi viziune despre club. Mă aştept să am rezultate. În club suntem dezamăgiţi când pierdem, dar nu ne verificăm după fiecare înfrângere. Evaluăm lucrurile după o perioadă de timp şi vedem unde am greşit", a mai spus Grant.

Popa contra Rădoi

Iaşi (MF) - Antrenorul echipei Poli Iaşi, Ionuţ Popa, s-a declarat nemulţumit, miercuri, în cadrul unei conferinţe de presă, că jucătorul formaţiei Steaua, Mirel Rădoi, a spus că gruparea din dealul Copoului a luat bani de la CFR Cluj pentru a bate formaţia din Ghencea.

„Rădoi e oltean şi le ştie pe toate. Văd că vorbeşte de noi că am luat bani de la CFR Cluj să-i batem. Rădoi să-şi vadă de jocul lui, nu de Poli Iaşi. Asta este o jignire adusă clubului nostru şi ieşenilor. Nu permit aşa ceva. El să-şi vadă de treaba lui şi să ne lase în pace. Trebuia să ne bată dacă erau buni", a spus Popa.

Preşedintele clubului Poli Iaşi, Sorin Boca, a ţinut să precizeze că gruparea din Dealul Copoului nu a luat niciodată bani de la alte echipe: „Am văzut şi eu declaraţia lui Rădoi. El ar face bine să-şi vadă de echipa lui. Noi ne vedem de treaba noastră şi vreau să vă asigur că, Poli Iaşi, de când sunt eu la această echipă, nu a luat bani de la altă grupare. Jucătorii noştri evoluează pe primele date de clubul nostru, şi atât".

S-a înscris în Intertoto

Vaslui (MF) - Finanţatorul FC Vaslui, Adrian Porumboiu, a declarat, miercuri, în cadrul unei conferinţe de presă, că a înscris echipa în Cupa UEFA-Intertoto, ca o măsură de precauţie pentru situaţia în care jucătorii antrenaţi de Dorinel Munteanu nu vor termina pe un loc de Cupa UEFA.

„Ne-am înscris deja şi pentru Cupa UEFA Intertoto, este şi aceasta o soluţie pentru a paricipa într-o cupă europeană. Oricum, principalul obiectiv rămâne de calificare directă în UEFA. Este dreptul nostru şi nu văd de ce nu am participa şi în aceată competiţie, mai ales că se joacă doar un singur tur pentru accederea în Cupa UEFA", a spus Porumboiu

Adrian Porumboiu (Foto: FAN)

PE SCURT

• **Circulate.** Pe parcursul anului 2008, la Pecica, două străzi circulate, adică 401 şi 415, vor fi modernizate din bugetul oraşului, printr-o investiţie de 450 000 de lei.

Migraţie

Tauţ (N. O.) - Comuna Tauţ a devenit un magnet pentru orăşenii care-şi vând apartamentele şi vor să ducă o viaţă liniştită la ţară, într-un cadru natural deosebit de frumos. Primarul de Tauţ, Gheorghe Pleş, ne declara că, în ultimul timp, zeci de arădeni, de toate vârstele şi categoriile sociale, au hotărât să se aşeze la Tauţ. Aceasta a făcut ca şi preţul caselor să crească. Iar când drumurile vor fi gata, toate utilităţile introduse, în toată comuna, după cum are în plan primarul Gheorghe Pleş, migraţia orăşenilor spre Tauţ va fi şi mai mare.

(Foto: Şt. Matyaş)

(Foto: Şt. Matyaş)

Şomaj zero

Tauţ (N.O.) - Populaţia comunei Tauţ este de 2460 de locuitori. Dintre cele câteva sute de persoane considerate forţă de muncă activă, practic nu e nimeni fără serviciu. Aşa cum declara primarul de Tauţ, Gheorghe Pleş, rata şomajului în comună este egală cu zero. Cine nu şi-a găsit un loc de muncă în zonă, cu siguranţă s-a angajat la Delphi, la Ineu, sau la Electrocontact, la Pâncota. Ceea ce, pentru comună, reprezintă un lucru bun, fiindcă asistaţi social aproape că nu există.

Şcoală şi stadion

Pecica (N. O.) - Dorinţa autorităţilor locale ale oraşulul Pecica, de a reuşi să impulsioneze şi mai tare viaţa sportivă, a prins viaţă după ce, într-un final, s-a obţinut vestiarul de la stadionul de fotbal. Acum, acel vestiar urmează să fie pus la punct ca la carte, în acest sens alocându-se suma de 160 000 lei, iar terenul va avea plase de protecţie noi (6. 500 lei). Nici partea educaţională nu a fost neglijată, se mai arată pe pecicanews.blogspot.com.

Aşa că, şi Grupul Şcolar „Gheorghe Lazăr" a primit 183 000 de lei pentru investiţii, din care 160 000 lei pentru branşare şi centrale gaz, restul pentru tehnică de calcul şi studii de fezabilitate – primul pas în cazul oricărei lucrări (de construcţie, reabilitare etc).

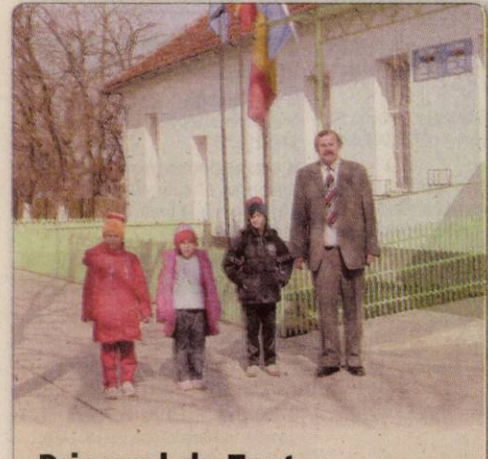
Primarul de Tauţ, Gheorghe Pleş, a atras fonduri de zeci de miliarde pentru dezvoltarea comunei, un accent deosebit punând însă şi pe rezolvarea problemelor apărute la legile proprietăţii. (Foto: FAN)

Finanţări de miliarde

Pecica (N.O.) - Primăria Pecica a alocat sume importante, în acest an, pentru realizarea unor diverse obiective de maximă importanţă pentru cetăţenii acestui oraş. Astfel, suma de 3 000 000 lei este destinată completării finanţării câştigate prin programul PHARE CBC 2005, pentru reabilitarea staţiei de epurare a oraşului, informează pecicanews.blogspot.com.

S-au mai alocat bani şi pentru alte investiţii, cum ar fi terminarea staţiei de salvare (30 000 lei), modernizarea viitorului sediu al Jandarmeriei (150 000 lei), modernizarea şi dotarea Casei de Cultură (272 000 lei), forarea de fântâni (50 000 lei) sau pentru studii în vederea amenajării zonei Juncanu - Sala de sport.

Iniţiativă unică pentru fermieri

Gheorghe Grad, din Munar, a reuşit să convingă zeci de fermieri că doar împreună vor reuşi

Munar (N.O.) - Gheorghe Grad, din Munar, este un tânăr fermier care a înţeles cum nu se poate mai bine că şansa dezvoltării agriculturii o reprezintă unirea forţelor tuturor fermierilor. Astfel, vreme de luni de zile, Gheorghe Grad a vorbit personal cu zeci de fermieri de pe ruta Aradul Nou - Satu Mare (limita cu judeţul Timiş) pentru a constitui un GRUP DE PRODUCĂTORI.

Sunt convins că, odată uniţi, vom reuşi.

Gheorghe Grad

Unire, forţă, dezvoltare

Scopurile constituirii acestui GRUP DE PRODUCĂTORI, ca persoană juridică de sine stătătoare, sunt extrem de generoase. Iată ce ne-a spus Gheorghe Grad: „La întrebarea justificată, de ce anume trebuie să ne constituim legal, ca Grup de Producători, vă răspund direct: Vânzându-ne producţia în grup, vom obţine un preţ mai bun, pentru că eliminăm intermediarii şi lucrăm direct cu beneficiarii. Apoi, când se pune problema achiziţionării de sământă, erbicide, îngrăşăminte şi altele de acest fel, cumpărând în cantităţi mari, putem negocia la un preţ mult mai mic. În sfârşit, dar nu în ultimul rând, ne-am dori ca şi alţi producători, din alte zone ale judeţului, să ne urmeze exemplul şi să se constituie şi ei ca Grup de Producători, în vederea unor colaborări viitoare reciproc avantajoase," ne-a mărturisit Gheorghe Grad.

Prima întâlnire

Gheorghe Grad ne-a informat că recent, la Felnac, a avut loc prima întâlnire a viitorilor membri asociaţi. La această întâlnire au participat zeci de fermieri, care împreună lucrează 10. 000 de hectare de teren, precum şi invitaţi de la Direcţia Agricolă, Consultanţă Agricolă, jurişti şi experţi contabili. De principiu, toată lumea a fost de acord ca, în cel mai scurt timp, Grupul de Producători să se constituie ca şi persoană juridică. În acest sens, vineri, 14 martie a.c., de la ora 18,00, la Căminul Cultural din Felnac sunt aşteptaţi toţi membrii asociaţi în vederea constituirii legale a Grupului de Producători, ce va purta denumirea de CEREAL CORPORATION. Tot vineri, va fi adoptat statutul şi ales Consiliul de Administraţie.

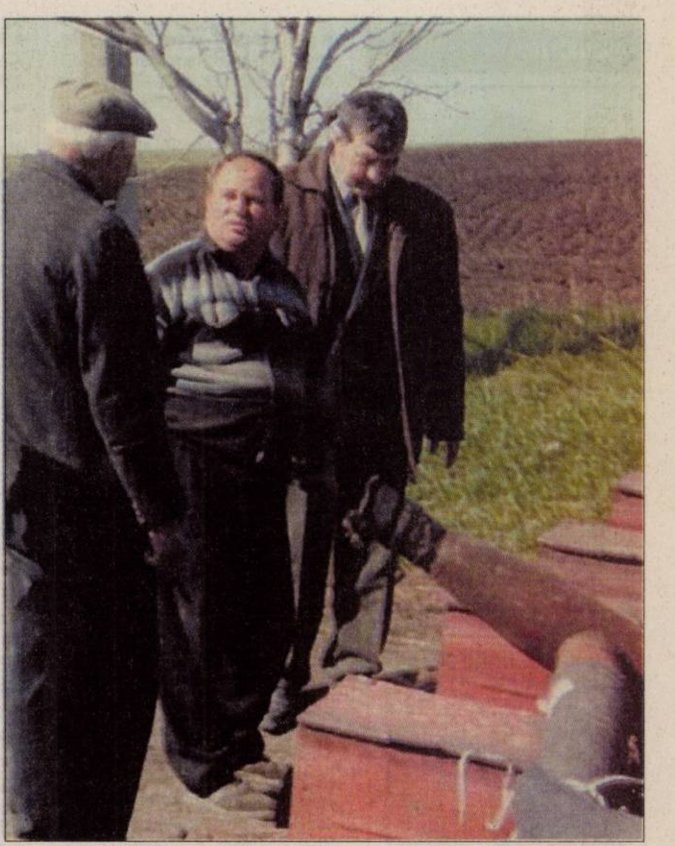
Datorită lui Gheorghe Grad, fermierii au noi şanse de dezvoltare
(Foto: FAN)

Şanse reale

„Aş vrea să se înţeleagă foarte bine: membrii asociaţi îşi vor lucra individual terenul, în continuare. Doar la nivel de vânzare a producţiei şi la achiziţionarea de seminţe, etc, vom acţiona ca firmă. Dar, toţi au interesul să producă mult şi bine, fiindcă vor vinde mai scump, odată eliminaţi intermediarii, şi vor cumpăra mai ieftin, fiindcă se achiziţionează în cantităţi mari, la preţuri mici," a subliniat Gheorghe Grad.

Supraveghere occidentală
(Foto: FAN)

Tehnologie de mileniul III

Edilii oraşului Pecica pun mare accent pe informatizarea serviciilor subordonate Primăriei

Pecica (N.O.) - Pentru anul 2008, la fel ca în anii trecuţi, administraţia locală a oraşului Pecica a aprobat o listă cu numeroase investiţii şi modernizări.

Din bugetul alocat în acest sens, se vor direcţiona diferite sume spre autorităţile publice, Serviciul Public Comunitar Local de Evidenţă a Persoanelor (SPCLEP), protecţia civilă, sport, liceu sau transport.

Tehnică de calcul

Se vor investi 120 000 de lei pentru dotarea cu tehnică de calcul a serviciilor din subordinea Primăriei, dar se va cumpăra şi un program prin care va putea fi verificată rapid situaţia oricărui teren de pe raza oraşului.

Curtea clădirii serviciului de evidenţă va fi amenajată şi înfrumuseţată (10 000 lei), sediul pompierilor va trece prin reparaţii capitale în acest an (80 000 lei), dar şi clădirea primăriei din Turnu va primi o nouă „faţă" (150 000 lei).

Linişte on - line

Pompierilor pecicani li se cumpără echipamente „anti - foc" noi pentru a putea interveni în siguranţă (7 000 lei), în timp ce poliţia comunitară primeşte o finanţare de 28 000 de lei pentru a monta noi camere de supraveghere, asigurând astfel liniştea miilor de locuitori ai oraşului, se arată pe pecicanews.blogspot.com.

Clădire Socială

Tauţ (N. O.) - Primarul de Tauţ, Gheorghe Pleş, ne-a informat că finalizarea lucrărilor la Clădirea Socială, din Parcul Tauţ, a constituit unul dintre obiectivele cele mai importante realizate în ultima vreme.

Clădirea este compusă dintr-o bibliotecă, spaţii pentru farmacie umană, cabinet stomatologic, plus o hală de producţie confecţii, în care lucrează deja peste 20 de muncitoare. La subsol se află şi un modern restaurant. Terenul de fotbal, aflat în imediata apropiere a parcului, s-ar putea ca, din vară, să găzduiască meciurile echipei locale, care are toate şansele să urce într-un eşalon superior. „Acesta este iar un vis al meu mai vechi, care curând se va împlini", ne-a mărturisit Gheorghe Pleş.

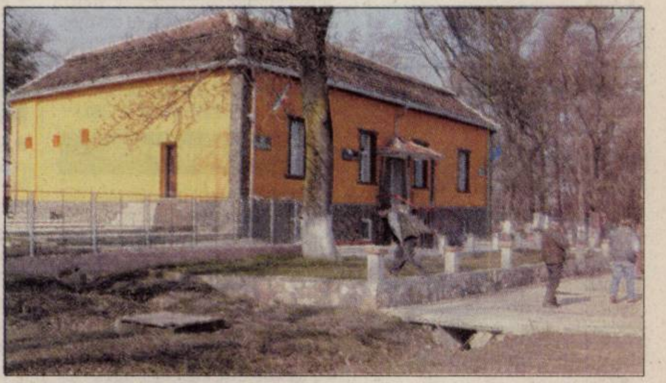
Clădirea Socială din Tauţ
(Foto: Şt. Matyaş)

Agro - turismul, temelia dezvoltării

Tauţ (N.O) - Comuna Tauţ, aflată în inima judeţului, are un potenţial agro - turistic de invidiat. Aşa după cum ne informa primarul de Tauţ, Gheorghe Pleş, edilii şi-au concentrat eforturile pentru a putea pune în valoare zona. În acest sens, s-a întocmit un studiu pentru realizarea drumurilor de acces spre Tauţ, inclusiv legătura cu drumul naţional, pentru a se ajunge din mai multe direcţii la baraj şi lacul de acumulare.

Turismul, şansa Tauţului
(Foto: Şt. Matyaş)

„Fiind aşezaţi la 50 de kilometri de municipiu şi hărăziţi de Dumnezeu cu aşa peisaje, ar fi păcat să nu le valorificăm în folosul comunităţii. După ce vom rezolva problemele proprietăţii, în baza legilor în vigoare, iar cetăţenii vor fi mulţumiţi, ne vom axa pe realizarea Zonei agro - turistice Tauţ, care va aduce beneficii tuturor locuitorilor noştri. Satul de Vacanţă, ce se va realiza, va avea toate utilităţile şi se va constitui într-un real câştig pentru comuna Tauţ," a conchis primarul de Tauţ, Gheorghe Pleş.

Felicitări (67)

Azi când în buchetul vieții tale înflorește primul boboc de trandafir, rugăm pe bunul Dumnezeu să-ți dea multă sănătate și bucurii, iubitul nostru

FOFIU EMANUEL DANIEL.

LA MULȚI ANI îți doresc, părinții, bunicii, Mirel și Ralu.

LA MULȚI ANI! Președintele As. Corp de Pompieri Lipova, Barth Antoniu și soția Gabriela îi urează fiicei lor

BARTH TEREZIA ANTONELA

care pe data de 13 martie împlinește vârsta de 4 anișori. Multă sănătate îi urează și familia Dietl Werner și soția Frieda din Germania.

Pentru

BOLOG IOANA

multă sănătate și multe bucurii la împlinirea primului anișor. Cu drag din partea celor care te iubesc LA MULȚI ANI!. Mami, tati, surioara Sara, Papu Nelu, Nana, buni Vali, bunu Nelu, Mihaela și Sorin.

Vând ap. 1 cameră (01)

- **Apartament 1** cameră la casă, renovat, 44 mp, 34.500 Eu, 0726.310.337.

APARTAMENTE 1
cameră, bloc nou, superamenajate, Aradul Nou, 36500 euro. Telefon 228411.

- **Urgent apartament**, Lipova, Aurel Vlaicu 3. Telefon 0257/561172, 0721.689.774.

Cumpar ap. 1 cameră (02)

- **Apartament, garsonieră**, indiferent zona, etajul, probleme financiare. Telefon 0744.542.931.
- **Cu plata** pe loc!!! Apartament 1-2 camere. Telefon 228411; 0744.849.390.

Vând ap. 2 camere (03)

- **2 camere** Alfa, confort 1, decomandat, 74 mp, parter înalt cu balcon închis, amenajat, 47.000 Eu, 0743.077.978.
- **2 camere** Fortuna, decomandat, 67 mp, confort 1, etaj 1/4, 51.500 Eu, 0743.077.978.
- **2 camere** Podgoria lux etaj 3/4, semidecomandat, 67 mp, 70.000 Eu, 0743.077.978.
- **2 camere** zona UTA Z-uri, la șosea, parter înalt cu balcon, excepțional pentru spațiu comercial, preț 60.000 Eu, 0743.077.978.
- **Apartament 2** camere, B-dul Revoluției, amenajat, etaj 4, 53.000 Eu, negociabil. Informații telefon 0357/804787, 0730.842.855.
- **Apartament 2** camere, 2 balcoane, geam baie închis termopan, bloc 253, scara A, etaj 2, ap. 9, str. Milova, zona Miorița, 57.000 Euro. Telefon 0742.793.849.
- **Apartament 2** camere, Alfa, etaj 1/4, contorizat, decomandat, neamenajat, suprafață 73 mp, rog numai persoane fizice, preț negociabil 50.000 Eu. Telefon 0744.450.034.
- **Apartament 2** camere, amenajat, A. Vlaicu, Z 27. Telefon 0740.140.559 sau 282520.
- **Apartament 2** camere, central, decomandat, la Poșta Mare, neamenajat, 48.000. Telefon 0743.036.482.
- **Apartament 2** camere, confort sporit, 2 camere mari, 2 holuri, debara mare, cămară, balcon mare închis, pe Str. M. Scaevola, etaj 4, bloc cu 4 etaje, apartament renovat recent, parchet, gresie, faianță, calorifere cu termostat, gaz, cablu TV, telefon, interfon bloc, loc parcare, zonă liniștită. Preț 70.000 Euro, negociabil. Informații la telefon 0741.020.419., 0743.137.977. sau e-mail dori90@yahoo.com
- **Apartament 2** camere decomandat, parter, neamenajat, lângă Poșta Mare, 46.000 Euro. Telefon 0744.542.931.
- **Apartament 2** camere, etaj 2/4, str.Voinicilor, semidecomandat, mobilat, utilat modern sau nemobilat, contorizat.Telefon 0728.620.126.
- **Apartament 2** camere în casă, ultracentral, renovat, garaj, 50 mp, preț 56.000 Eu. Telefon 0722.274.880.
- **Apartament 2** camere, la blocuri noi UTA, necompartimentat, etaj 2, 43.000. Telefon 0743.036.482.
- **Apartament 2** camere, Miorița, et. 4, termopane, 41.500 Eu. Telefon 0770.217.557.
- **Apartament 2** camere, Piața Gării, etaj 1/4, amenajat, 57.000 Eu, 0732.049.823.
- **Apartament 2** camere proprietate, ultracentral, parter, superamenajat, 55.500 Eu. Telefon 0257/212063, 0742.781.651,
- **Apartament 2** camere, semidecomandat, parter, mobilat, îmbunătățit, bloc X12, 45.000 Euro, negociabil, 0744.172.389.
- **Apartament 2** camere, termotecă, etaj II, str. V. Milea. Telefon 0722.239.484.
- **Apartament 2** camere, ultracentral, renovat, preț negociabil la fața locului. Telefon 0722.274.880.
- **Apartament 2** camere, Vlaicu, et. 3, 43 mp, nerenovat, preț 42.000 Eu. Telefon 0722.274.880.
- **Apartament 2** camere, Vlaicu, parter, balcon, 37.000 Eu. Telefon 0722.786.750.
- **Apartament 77** mp, 2 camere, dependințe, central, ocupabil imediat, 23.800 Euro, 0743.663.000.
- **Apartamente de** lux în cartierul Verde 2-4 camere, la cheie, cu prețuri începând de la 70.000 Eu, 0744.274.094.

APARTAMENTE DECOMANDATE,
suprafață 80 mp, construcție nouă 2007, mobilate și utilate ultramodern, zonă centrală. Informații telefon 0740.047.137 sau 0726.340.878.

- **Urgent apartament** 2 camere lux, Micălaca, zona 100, etaj 1, preț 50.000 Eu. Telefon 0742.600.352.

Cumpăr ap.2 camere (04)

- **Apartament 2**-3 camere, cu banii jos, prefer nemamenajat. Telefon 0257/212063, 0722.273.759, 0742.781.651.
- **Cu plata** pe loc!!! Apartament 2-3 camere. Telefon 228411; 0744.849.390.

Vând ap. 3 camere (05)

- **3 camere** Confecți, amenajat complet decomandat, confort 1, 102 mp, parter înalt cu balcon, 2 băi, vedere 2 părți, garaj, boxă, curte interioară, preț 57.000 Eu negociabil, 0743.077.978.
- **3 camere** Micălaca 100, parter înalt cu balcon, semidecomandat, termopan, 55.000 Eu, 0743.077.978.
- **3 camere** UTA, etaj 1, 128 mp, 2 balcoane, 2 băi, amenajat complet, 85.000 Eu, 0743.077.978.
- **Apartament 3** camere, 114 mp, Aradul Nou, bloc nou, bloc în asociație, et. 1, 2 băi, finisat la cheie, 82.000 Eu. Telefon 0744.849.390.
- **Apartament 3** camere, 116 mp, parter, stradal, Calea Radnei, lânga stadion Romtelecom, geamuri termopan, ușă metalică, instalații sanitare noi, renovat, ideal firmă, locuit 72.000 Eu. Telefon 0745.654.494, 0745.320.409.
- **Apartament 3** camere, 2 băi, decomandat, etaj IV, 2 balcoane, acoperiș țiglă, 93 mp, lângă Imar. Preț 72.000 Euro. Telefon 0746.633.597.
- **Apartament 3** camere, ap. 9, sc. C, Aleea Hațeg, nr. 5, sc. B 16. Telefon 0748.106.800.
- **Apartament 3** camere, Banc Post, decomandat, amenajat, 67.000 Eu, 0754.909.004.
- **Apartament 3** camere, blocuri noi UTA, necompartimentat, etaj 3, 56.000. Telefon 0743.036.482.
- **Apartament 3** camere decomandat zona Gării. Telefon 0722.295.336.
- **Apartament 3** camere, la casă, Mărășești, etaj 1, stradal, L 112, neamenajat, 55.000 Eu, 0722.224.857.
- **Apartament 3** camere Micălaca, Piața Soarelui, 95 mp, bloc 511, contorizat, ocupabil imediat. Telefon 0722.397.193.
- **Apartament 3** camere, modificat, etaj 3, confort I, zona Vlaicu, poziție super, 57.000 Euro. Telefon 0744.542.931, 279718.
- **Apartament 3** camere Podgoria decomandat, confort 1, 100 mp, 2 băi, 2 balcoane, etaj 4/4, acoperiș țiglă, 62.000 Eu, 0743.077.978.
- **Apartament 3** camere, ultracentral, Bd. Revoluției, amenajat, mobilat, 89.000 Euro negociabil, 0722.295.326.
- **Apartament 3** camere, Vlaicu, et. 4, 72 mp, 41.500 Eu. Telefon 0770.639.619.
- **Apartament cu** 3 camere pe str. Lacului. Telefon 0720.177.384.
- **Apartament localitatea** Vladimirescu, centru, 3 camere, garaj + boxă exterior, izolat, încălzire centrală, parchet, termopane, preț 53.000 Euro. Informații telefon 0726.735.457.
- **Apartament nou** cu finisaje la cheie, 0721.555.666, 0749.555.666.
- **Apartament trei** camere, decomandate, hol mare, 2 băi, 2 balcoane, 170 mp, singur pe etaj, 2 pivnițe, garaj, zona Lacului, etaj IV. Telefon 0722.239.484.

APARTAMENTE NOI,
170-240 mp, la cheie, curte interioară, 0721.555.666, 0749.555.666.

- **Urgent apartament** 3 camere, decomadat, 71 mp, Vlaicu, etaj III, aproape de principală, preț 45.500 Eu. Telefon 0753.320.978.

Vând ap. 4 camere (07)

- **Apartament 4** camere, lângă Teatru, 290 mp, 169.000 Euro. 0724.355.682.
- **Apartament de** lux, 4 camere, etaj 1, 135 mp, Aurel Vlaicu, pe principală, vedere 2 părți. Telefon 0748.022.767.
- **Urgent 4** camere Miorița eventual rămân chiriaș, garaj. Telefon 0745.214.355.
- **Urgent apartament** 4 camere, parter, Micălaca, decomandat, 105 mp, preț 65.000 Eu. Telefon 0742.600.352.

Vând ap. 5, 6 camere (09)

- **2 apartament** 5 camere, ultracentrale, 180 mp-200 mp, PF. Telefon 0745.945.090.

Vând ap. la casă (11)

- **Apartament la** casă, 1 cameră, decomandat, S=53 mp, singur în curte, central. Preț 35.000 Euro. Telefon 0723.963.225, 0788.488.070.
- **Apartament la** casă, 2 camere, decomandat, singur în curte, central, preț 48.000 Euro. Telefon 0723.963.225, 0788.488.070.
- **Apartament la** casă, 3 camere, cu garaj, singur în curte, central, preț 65.000 Euro. Telefon 0723.963.225, 0788.488.070.

Vând case, vile (13)

- **Avantajos, vând** pe strada Oituz 173, 2 case în roșu, 464 mp suprafață construită, 1000 mp grădină, preț negociabil. Telefon 0720.400.413.
- **Casă 3** camere, excepțională, Arad, zona Micălaca - Miorița, 136.000 Eu. Telefon 0744.542.931.
- **Casă 4** camere, Aradul Nou, 1986 mp, FS = 25 ml, toate utilitățile, 100 Eu/mp. Telefon 228411.
- **Casă cărămidă**, renovată, utilată, Bujac, 59.000 Eu, 0722.274.880.
- **Casă, Cartierul** Funcționarilor. Telefon 0745.263.184.
- **Casă com**. Vladimirescu, toate utilitățile. Preț negociabil. Telefon 0742.134.904.
- **Casă complet** amenajată, zonă foarte bună, 128.000 Eu. Telefon 0740.783.902, 0770.290.638.
- **Casă compusă** din 2 corpuri clădire: 3 camere, 1 living, 2 băi, 2 șpaisuri, 2 bucătării, termopan, încălzire centrală, toate utilitățile, suprafață 1.000 mp, zonă bună, cartier Pârneava, preț 170.000 Euro negociabil. Informații telefon 0745.324.351.
- **Casă confortabilă**, str. Hunedoarei, toate utilitățile, curte, grădină, suprafața totală 479 mp. Telefon 0744.760.759.
- **Casă cu** grădină în Sânicolau Mic, cu toate utilitățile. Telefon 0742.934.707.
- **Casă cu** teren, zona Fortuna, 0740.141.115, 0743.144.751, 0742.025.481.
- **Casă în** Alfa, preț negociabil, 107.000 Euro, casă cărămidă + teren 540 mp, 0722.274.880.
- **Casă în** Aradul Nou, 4 camere, 2 bucătării, curte mare, garaj, grădină, 160.000 Euro, negociabil, 0257/288801.
- **Casă în** Bujac pentru 2 familii, 5 camere, bucătărie, 2 băi, termotecă, aer condiționat, curte, grădină , garaj + un apartament, cameră, bucătărie, baie, cămară. Telefon 0723.765.726.
- **Casă malul** Mureșului, 280692, 0744.922.533.
- **Casă nouă**, 2007, 5 camere, 2 băi, apă, gaz, curent, 150 mp construiți, curte 100 mp, parcare, preț 75.000 Euro. Informații 0722.624.706.
- **Casă Pârneava**, f.s. 30 m, suprafața 1400 mp, toate utilitățile, preț informativ 200.000 Euro. Informații 0740.320.104.
- **Casă, Str**. Livezilor, Nr.26, suprafață totală 1100 mp, toate utilitățile, 130.000 Euro, negociabil. Telefon 0727.903.922.
- **Ocazie! Vând** casă, P-ța M. Viteazul, 280.000 Euro, negociabil, 0722.274.880.
- **Urgent casă** în Aradul Nou. Telefon 0722.247.219.
- **Vilă nouă**, cartier Poltura construcție 2007, preț 270.000 Eu negociabil. Telefon 0741.018.181, 0744.929.305.
- **Vilă P+E+M** în Sânicolaul Mic, finisată, interior-exterior, preț 90.000 Eu Telefon 0724.337.274.

Vând case la țară (17)

- **Casă Chișineu** Criș - Pădureni, str.Nicolae Bălcescu 6 sau schimb cu apartament. Telefon 0745.668.533.
- **Casă cu** anexă și grădină, poziție pe colț, localitatea Răpsig. Telefon 324736.

CASĂ CU
grădină 1650 mp în Curtici, preț negociabil. Telefon 464684.

- **Casă cu** grădină 2200 mp, Gurahonț, 6.000 Eu. Telefon 0723.165.374, 253568.
- **Casă de** vânzare în Bătania cu gaz la loc bun și un teren de construcție 1800 mp. Telefon 0036-703239058.
- **Casă în** Curtici, strada Vasile Alecsandri, nr. 44. Telefon 0721.650.259.
- **Casă în** Păuliș. Telefon 0723.550.038.
- **Casă în** Pecica (în rate), gaz, poziție bună. Telefon 0753.335.336.
- **Casă în** Vladimirescu, str. Gării 41, 1200 mp, FS 20 ml, utilităţi: apă, gaz, curent, telefon, posibilitate canalizare, stradă betonată. Informații la telefon: 0741.662.608.
- **Casă la Zăbalț, 7000 Eu. Informații 0745.636.264, 0724.248.217.**
- **Casă Lipova**, str. Petru Rareș nr.9, intravilan situată pe faleza Mureșului, 1224 mp, 2 clădiri în curte, pivniță, fântână, dependințe. Telefon 561760, str. Mețianu nr. 7, Lipova.
- **Casă locuibilă**, 4 camere, baie, bucătărie vară, Tăgădău. Telefon 322407.

CASĂ MARE
în localitate Galșa, ST 5760 mp, SC 355 mp, FS 120/52, 5 camere, bucătărie, baie, anexe, atelier, bună pentru privatizare. Telefon 0731.051.228, 0726.053.993.

- **Casă nouă** în Miniș, comuna Ghioroc, ST=900 mp, SC=180 mp, coridor, WC serviciu, bucătărie, cămară, baie, sufragerie, 3 dormitoare, garaj, terasă și pivniță, încălzire proprie, preț negociabil, 0727.967.922.
- **Casă șosea**, 3 camere, bucătărie, baie, coridor, toate facilitățile, Zimand Cuz 398, 217204

CASĂ ZERIND
nr. 139, ideal privatizare, central, la șoseaua Arad-Oradea, 1.000 mp. Telefon 0729.456.699.

- **Urgent casă** cu anexe gospodărești și grădină în localitatea Cuvejdia. Telefon 0726.954.997.
- **Urgent casă** Nădlac, 3 camere, baie, bucătărie, anexe, 1024 mp teren, 9500 Eu, negociabil. Telefon 0742.286.469, 0721.084.559.
- **Urgent casă** nouă Cruceni, 3 camere, la cheie, teren 1400 mp, încălzire centrală, 36.900 Eu, 0744.274.094.
- **Vilă nouă**, Vinga, finisaje deosebite, stradă asfaltată, 150.000 Euro. 0744.175.278.

Vând garsoniere (19)

- **Garsonieră 37** mp, Miorița, etaj 3, amenajată, 35.000. Telefon 0743.036.482.
- **Garsonieră 37** mp, UTA, etaj 2, amenajată, mobilată, 35.000. Telefon 0747.972.664.
- **Garsonieră confort** 1, Liviu Rebreanu, amenajată, climă, et. 4, 25.600 Eu. Telefon 0748.924.105.
- **Garsonieră confort** II, UTA, amenajată, 26.000, etaj I. Telefon 0743.036.482.
- **Garsonieră, confort** I, Micălaca (Miorița) 29.000 euro negociabil, PF. 0747.279.763, 0741.018.137.
- **Garsonieră confort** I, Micălaca 200, etaj I, totul nou, accept credit ipotecar. Telefon 259090, 0729.259.090.
- **Garsonieră în Lipova -7000 Eu. Informații 0745.636.264, 0724.248.217.**
- **Garsonieră super** renovată, Grădiște, 27 mp, preț 24.000 Eu negociabil. Telefon 0722.274.880.

Vând terenuri (21)

- **0,2** locuri, 413 mp, 18,3/22,5, cu utilități, acceptăm variante, 0765.257.753.
- **1200 mp** la Miniș - Ghioroc, 6 Eu/mp. Telefon 0747.403.597.
- **2,20** ha extravilan, Horia. Telefon 0741.353.240.
- **2,3** ha teren la Sânleani, preț 2,5 Eu/mp. Telefon 0749.312.457.
- **2,5**-11 ha la șoseaua Nădlac, lângă zonă puz, 0722.257.409.
- **3 ha** șosea, 40 ml deschidere, Vladimirescu, 0744.589.950.
- **3000 mp** la Șiștarovăț, 3 Eu/mp. Telefon 0747.403.597.
- **31000 mp** Sânleani, FS 120, 15 euro/mp, 10000 mp Vladimirescu, FS 75, 55 euro/mp. 0722.294.842.
- **3500 mp** teren extravilan în zona CET. Informații 0743.660.275.
- **4400 teren** intravilan cu facilități, șoseaua Arad -Curtici, 8 Eu/mp, negociabil, 0730.842.855, 0357/804787.
- **7,5** ha teren intravilan, Aradul Nou, 20 Euro/mp, 0722.274.880.

CHIȘINEU CRIȘ
intravilan utilități, 2174 mp 19.500 Eu negociabil. Telefon 0747.414.786.

- **Grădină 0**,15 ha Sâmbăteni, grădină 0,11 ha șoseaua Arad - Deva, în Radna. Telefon 216157.
- **Grădină în** Cuvin. Telefon 0257/461072, 0723.791.460.
- **Loc casă** 323 mp, Chișineu Criș.Telefon 0741.325.796.
- **Loc de** casă, 1000 mp, toate utilitățile 23 Eu/mp, Zimand Cuz. Telefon 0728.929.681.
- **Loc de** casă 1440 mp și divizibil str. Constituției, 0749.112.126.
- **Loc de** casă 2.888 mp, zona 6 Vânători la șosea, 80 Euro/mp, eventual parcelat. Telefon 0748.750.516.
- **Loc de** casă în Ghioroc, 876 mp, preț 13.000 Eu. Telefon 0726.317.597.
- **Loc de** casă în Micălaca. Telefon 0723.583.238, 0721.085.493.
- **Loc de** casă în Sânpaul, 1000 mp, 15 Eu/mp sau schimb cu auto, maxim 5 ani. Telefon 0728.841.547.
- **Loc de** casă în Zimand - Cuz, FS 18 ml. Telefon 0751.143.224.
- **Loc de** casă la Șiria, suprafață 1.200 mp, FS 20 ml, la prețul de 10 Eu/mp, negociabil. Telefon 0741.158.777.
- **Loc de** casă Șofronea, colț utilități stradale cartier nou, 500 mp. Telefon 0721.795.296.
- **Loc de** casă, Vladimirescu, 640 mp, 50 Eu/mp. Telefon 0723.001.027, 0723.369.657.
- **Ocazie! Vând** teren suprafață 4 ha la șoseaua Horia-Șiria pe partea dreaptă, FS 40 ml cu CF, prețul 6.500 Eu/ha. Telefon 0741.158.777.
- **Parcele 1000** mp, FS=18 ml ,în noul cartier din Vladimirescu, persoană fizică. Telefon 0728.933.045.
- **Teren 14**,75 ha pentru balastieră cu studiu GEO, preț 6 Euro/mp. Telefon 0741.353.240.
- **Teren arabil**, 5 Ha, Horia. Telefon 316334.
- **Teren arabil** intravilan între centura Metro-CET și cartierul Grădiște 18.000 mp, 38 Euro/mp negociabil. Telefon 0722.542.545.

TEREN, ARAD-
Șofronea, 17.000 mp, lângă KIA, 80 ml FS, preț 41 Euro/mp negociabil. Telefon 0721.338.900.

- **Teren Cicir**, 2000 mp, FS - 58 m, 32 Euro/mp. Telefon 0728.889.666.
- **Teren extravilan** 0,8 ha la 50 m de șoseaua Arad-Oradea, după cartierul verde. Telefon 0751.250.018.
- **Teren Ghioroc**, 2,12 ha, aproape de baltă, bun pescărie, 0722.257.409.
- **Teren în** Arad spre Zădăreni, diferite suprafețe, tarla 305, parcela 2402, la prețul de 3,5 Eu/mp. Telefon 0741.158.777.
- **Teren intravilan** 40.000 mp, Aradul Nou (colonie). Informații 0723.294.336 sau 0728.010.336.
- **Teren intravilan** 513 mp, F.S. 28 ml, Grădiște, str. Războieni, parcelat, toate utilitățile, 130 Euro - mp, ușor negociabil. Telefon 0740.765.649.
- **Teren Pârneava**, 750 mp, 120 Euro/mp cu casă, 0744.589.950.
- **Teren pentru** construcție casă de 500 mp la intrare în Zimand Cuz. Telefon 218172.

TEREN INTRAVILAN
cu certificat de urbanism zona Șiria-Pâncota la șosea, poziționare și orientare deosebită, cu utilități, zonă turistică, ST 5760 mp, cu FS 120/52, cu o clădire de 355 mp, pentru construcție pensiune, parcare, etc. Telefon 0726.053.993.

- **Teren intravilan**, Frumușeni, 2500 mp, FS 25 m. Telefon 0745.043.663.

TEREN INTRAVILAN,
parcelabil Pecica DN7, 6 ha, utilități: apă, gaz, curent, FS 750 m, la 500 m de coborârea de pe autostradă. Telefon 0722.295.347.

- **Teren la** Zimandul Nou 4,39 ha cu deschidere la drum și CF, 0,50 Euro/mp. Telefon 0747.534.395.
- **Teren loc** de casă, Călugăreni, 10 km Arad sup.770 mp, preț 15.000 Eu. Telefon 0722.288.955.
- **Teren loc** de casă, Livada, sup. 900 mp, FS -20 ml, preț 27.000 Eu. Telefon 0722.288.955.
- **Teren Zădăreni** pentru case, 600-7000 mp, toate utilitățile, 17 Euro, 0721.612.964.

Cumpăr terenuri (22)

- **Pământ zona** CET, Gai, Sânicolau Mic, plata pe loc. Telefon 0357/800953, 0742.320.153, 0723.455.028.
- **Teren agricol**, pășune, vie în Păuliș, Șiria, Sântana, Turnu. Telefon 0257/289378, 0763.699.920.
- **Teren arabil**, pășune, fâneață, vecinătatea Aradului, plătesc imediat. Telefon 0257/212063, 0742.781.651, 0722.273.759.
- **Terenuri agricole** în județul Arad, minim 5 ha. Telefon 259090, 0729.259.090.

Vând spații comerciale (25)

HALĂ ÎN
Aradul Nou, cu suprafață de 2.600 mp de teren intravilan, pentru demolare la prețul de 60 Eu/mp. Telefon 0741.158.777.

PENSIUNE, PECICA,
la șoseaua principală, preț 97.000 Euro, negociabil, 0722.315.202

VÂND SAU
închiriez SPAȚIU COMERCIAL pe Unirii nr. 1, 65 mp și TERASĂ. Informații 0722.679.920, 0724.067.366.

Cumpăr spații comerciale (26)

SPAȚIU, APARTAMENT
SAU CASĂ pentru comerț sau birou, ofer 125.000 Eu. Telefon 0770.245.970.

Vând alte imobile (27)

- **Construcție zonă** industrială Vladimirescu 600 mp, acces TIR, utilități, 0745.214.355.
- **Ocazie! Vând** pod mansardabil pe str. Eminescu 17 cu proiect pentru opt apartamente la prețul de 225.000 Eu. Telefon 0741.158.777.

Imobile chirii (29)

- **Caut chirie** până la 50 Eu, 0748.815.881.
- **Caut să** închiriez apartament 1-2 camere urgent, 0722.274.880.
- **Caut să** închiriez apartament, 3 camere, indiferent zonă, 0731.832.469.
- **Dau în** chirie 3 camere (pentru birou), 120 mp, central, 0722.606.448.
- **Dau în** chirie 4 camere (lux), 200 mp, 2 garaje, 800 Eu, 0722.606.527.
- **Dau în** chirie apartamente mobilate, 2 camere (Casarom), 0722.606.527.
- **Dau în** chirie pe termen lung, loc de refugiu, zona UTA, seriozitate maximă. Telefon 0745.633.505.
- **Doresc să** închiriez apartament 2,3 camere sau garsonieră, 0731.171.753.
- **Închiriez (ofer)** garsonieră, central, nemobilată, 130 Euro anticipat 3 luni, 0722.709.493.
- **Închiriez 2** camere, amenajat, utilat, mobilat, 200 Euro/lună. Telefon 0727.982.469.
- **Închiriez 3** camere, mobilat, utilat lux, 400 Euro/lună. Telefon 0727.982.469.
- **Închiriez apartament** 2 camere, Fortuna. Telefon 0741.187.176.
- **Închiriez apartament** 2 camere, mobilat, utilat, Micalaca, 180 Euro. Telefon 0747.680.251.
- **Închiriez apartament** 2 camere, mobilat, zona Vlaicu, Bl XII, sc C, toate utilitățile. Telefon 0749.751.803.

EXPERȚI ÎN IMOBILIARE
romimo.ro

SC MIRADA CONSTRUCT SRL

ACTIVITATEA SOCIETĂŢII – COMERŢ CU MATERIALE DE CONSTRUCŢII
ANGAJEAZĂ:

• PENTRU SERVICIUL CONTABILITATE

CONTABIL ACTE PRIMARE

Cerinţe minime:
- cunoştinţe bune operare calculator
- studii medii economice
- seriozitate

• PENTRU SERVICIUL VÂNZĂRI

LUCRĂTOR COMERCIAL

Cerinţe minime:
- experienţă în vânzări
- studii superioare
- abilităţi de comunicare
- seriozitate

Pentru cei interesaţi CV-ul se poate trimite prin fax la nr. 0357/434904 sau email office@mirada.ro

(H-297414)

Mare publicitate 280.943; 280.904

Agenţia Judeţeană pentru Ocuparea Forţei de Muncă Arad, cu sediul pe str. Călugăreni nr. 1/A anunţă că în ziua de 28 martie 2008, ora 11,00 va avea loc un interviu pentru ocuparea următoarelor posturi în 2 proiecte PHARE:

- manager proiect	2 locuri
- asistent manager	2 locuri
- coordonator tehnic	2 locuri

CONDIŢII DE PARTICIPARE:
- PREZENTARE CURRICULUM VITAE – constituie avantaj mai multe proiecte implementate.
- pregătire de specialitate: studii de lungă durată absolvit cu diplomă
- cunoştinţe operare PC: Word, Excel;
- vechime în specialitate: minim 3 ani;
- abilităţi, calităţi, aptitudini necesare: capacitate de a lucra în condiţii specifice: ore suplimentare, efort intelectual, adaptare la complexitatea muncii, capacitate de adaptare la munca în echipă, seriozitate.

Informaţii suplimentare, bibliografia şi documentele necesare înscrierii se pot obţine la Comp. Resurse Umane şi la telefoanele 211791 sau 281998, int. 213.

(H-297890)

15-16 Martie

www.gardendo.ro
Adresa:
Santana,
drumul Arad-Oradea
E 671 km 19
Tel :0751/160.924

PRETURI PROMOTIONALE

Thuja smaragd 100-125 cm	~~40lei~~ 19lei
Thuja smaragd 175-200 cm	~~208lei~~ 100lei
Pamant de flori	~~17lei~~ 9lei
Pomi fructiferi	Reducer %

GARDENDO
made by nature

Preturile includ TVA. Oferta valabila in limita stocului disponibil

(H-313593)

Mica publicitate 210.775

CAMERA DE COMERŢ, INDUSTRIE ŞI AGRICULTURĂ A JUDEŢULUI ARAD
EXPO ARAD INTERNAŢIONAL
organizează

CONFORT CONSTRUCT

TÂRG DE TEHNOLOGII, MATERIALE DE CONSTRUCŢII ŞI DECORAŢIUNI INTERIOARE

13-16 Martie 2008, ediţia a XIV-a

ORAR: Joi, Vineri, Sâmbătă: 10-18; Duminică: 9-16

Transport GRATUIT pe traseul: Podgoria-Expo Arad şi retur.

Parteneri media:
Casa și Biroul
perfect
DECO
EXPRES

-140 firme din România şi Ungaria pe 3.500 mp. interior şi 2.500 mp. exterior;
- joi, 13 martie - întâlnire de afaceri între firme din România şi Ungaria.

(H-29219)

---

mondo style
elemente avansate pentru construcţii

PERFORMER®

ferestre performante prin tehnologie avansată şi preţ accesibil!

ALB

GARANŢIA celui mai MIC PREŢ

Prezentare sistem

Profile: Aluplast GmbH, Karlsruhe, Germania.
Sistem tricameral cu lăţime de 60 mm.
Coeficientul de transfer termic U = 1,4 W/m2K.
Garnituri inlocuibile.
Falţul geamului care are adâncimea de 20 mm.
Material plastic **reciclabil**.
Raport bun **performanţe/preţ**.
Un produs marca mondo style
Culori disponibile: alb.
Feronerie: Schüring R-21 Silver-Line. schüring
Geam termopan: - dublu stratificat 24 mm.

*Din 1 martie 2008

ARAD: Calea Victoriei, nr. 17
tel: 0257-272.725; 0746.101.382
www.mondo.ro

* Ofertă valabilă în perioada 1 martie - 31 martie 2008.
** Dacă găseşti un preţ mai mic pentru acelaşi sistem, primeşti de 10 ori diferenţa. Contra oferta trebuie să fie însoţită de factură fiscală şi emisă după 1 martie 2008.

(H-259141)

Companie de asigurări, membra a unui grup financiar în extindere in Europa selectează:

- 3 UNIT MANAGERI

Condiţii: vârsta peste 25 ani, studii superioare, excelente abilităţi de comunicare, preferabil experienta în asigurări de viată sau conducerea unei echipe.

- 6 CONSULTANŢI FINANCIARI

Condiţii: vârsta peste 24 ani, studii medii sau superioare, atitudine pozitivă si dorinţa de afirmare

Rog CV şi scrisoare intenţie la auradarau@yahoo.com sau fax 0257-280977.

(H-303619)

VÂNZĂRI DACIA
SERVICE DACIA
VÂNZĂRI PIESE DE SCHIMB
ŞCOALĂ DE ŞOFERI
RENT A CAR

VERBITA

un nou punct de lucru
Aradul Nou
Calea Timişorii nr. 52
0257 278 752

(H-159940)

Arad 310035,
str. Csiki Gergely nr.3,ap3

PREMIUM MEDIA
media & outdoor advertising

ANGAJEAZA
PROIECT MANAGER

Cerinte/Avantaje:
abilitati de comunicare
studii medii sau superioare
disponibilitate la program prelungit
disponibilitate pentru deplasari in tara
permis de conducere cat.B

Va rugam trimiteti CV la:
info@premium-media.ro
fax:0357-401.869

Numai candidatii selectionati vor fi contactati!

(H-300009)

HOLDING ATLASSIB
SC TRANSDARA SA ARAD
ANGAJEAZA

SOFERI AUTOBUZ INTERN SI INTERNATIONAL :

Conditii:-permis de conducere ctg.B,C,E,D.
-dom. in Arad sau loc. limitrofe,tel
-experienta min 3 ani ca sofer
-atestat profesional transport persoane.
Oferim -conditii de munca deosebite prin deservirea unor autobuze noi,moderne cu dotari la cele mai inalte standarde
-salarii atractive si bonuri de masa
-cazare(pentru soferi)

(H-312441)

Doar cei selectati vor fi anuntati
Relatii la tel.256308,256309,fax:256302 sau la sediul societatii din Arad,str.Liviu Rebreanu nr.95.
E-mail:transdara.office@atlassib.ro

SUNTEM EXPERŢI ÎN PIAŢA AUTO!

bestauto.ro

Motorul de căutare locuri de muncă potrivit pentru tine !

www.romjob.ro
AICI E LOCUL CARIEREI TALE!
www.romjob.ro
PORTAL NATIONAL DE LOCURI DE MUNCĂ

ARAD ONLINE
www.aradon.ro

EXPERŢI IN IMOBILIARE
romimo.ro

Decese (75)

Cu adâncă durere anunțăm încetarea din viață, după o lungă și grea suferință a scumpului nostru soț, bunic, tată și frate

SĂBĂU FLORE.

Înmormântarea va avea loc în data de 13 martie 2008, orele 12,00 la Cimitirul Eternitatea.

✝Cu adâncă și nemărginită durere în suflet anunțăm decesul iubitului nostru soț, tată, socru și bunic

OLTEANU IOAN

în vârsta de 64 ani din Sântana. Înmormântarea va avea loc astăzi, 13 martie 2008, ora 14, la Cimitirul din Comlăuș. Dumnezeu să-l odihnească în pace.

Familia îndoliată

Cu adâncă durere în suflet anunțăm moartea soțului, tatălui, bunicului cel care a fost

ing. TAȘCĂ ROMULUS.

Înmormântarea va avea loc vineri 14 martie 2008, orele 14, la Capela Cimitirului Eternitatea.

Familia îndoliată Tașcă Doina Stela, Tașcă Radu

Cu adâncă durere în suflet fiul Florin, fiica Artemisa și nora Tincuța anunță încetarea din viață a scumpei noastre mamă și soacră

MELIAN ANGELA - MARCELA

în vârstă de 86 ani. Înmormâtarea va avea loc astăzi, 13 martie 2008, ora 14, la Cimitirul Micălaca. Corpul neînsuflețit se află depus la Capela Cimitirului.

Familia îndoliată

Cu durere în suflet anunțăm trecerea la cele veșnice a celui care a fost soț, frate și cumnat

HUZĂU VASILE.

Înmormântarea va avea loc vineri, 14 martie 2008, ora 14, la Cimitirul Pomenirea.

Familia îndoliată

Cu adâncă durere în suflet anunțăm trecerea în neființă, după o lungă și grea suferință, a celei care a fost soție, mamă, soacră și bunică, educatoarea

MIHĂESCU SOFIA.

Înmormântarea va avea loc vineri, 14 martie, ora 12, la cimitirul din localitatea Nădlac. Dumnezeu s-o odihnească în pace.

Familia îndoliată, soțul Radu, fiica Eugenia, ginerele Horia și nepotul Ovidiu

Anunțurile de deces
se publică GRATUIT!

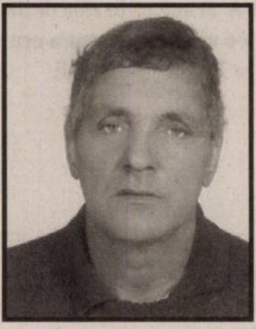

Cu durere în suflet anunțăm moartea bunului nostru soț, tată, bunic, socru,

ROȘCA ALEXANDRU (SANDU)

după o lungă și grea suferință, trăind până la vârsta de 60 de ani. Înmormântarea astăzi, 13 martie 2008, ora 15, în comuna Vladimirescu, de la domiciliul de pe stada Horia, nr. 31.

Ne luăm rămas bun, soția Juji cu copii, Eci cu familia, Marcela cu familia, Ana și Oli cu familia.

Cu durere în suflet anunț decesul soțului meu

SZIKLER ANDREI.

Înmormântarea va avea loc astăzi, 13 martie 2008, ora 13, de la capela cimitirului Eternitatea.

Soția Maria

Condoleanțe (110)

Suntem alături de colegul nostru Melian Florin în marea durere pricinuită de moartea mamei. Sincere condoleanțe.

Serviciul RCDFBPJ din cadrul Administrației Finanțelor Publice Arad

---

Clasa a IX-a D, Liceul de Artă Sabin Drăgoi și doamna dirigintă sunt alături de colegul lor Daniel Lăpăduș în durerea pricinuită de pierderea bunicii

---

Cuvintele nu pot exprima durerea pe care o simțim despărțindu-ne de prietenul nostru de-o viață

PUIU HUZĂU.

Dumnezeu să-l odihnească.

Familia Stela și Gigi Munteanu

Regretăm trecerea prematură în neființă, după o grea suferință a prietenului nostru,

HUZĂU VASILE.

Dumnezeu să-l odihnească în pace!

Familiile Roboș, Teodorescu și Toma

Suntem alături de colega și prietena noastră, Madlena Bulboacă, în aceste triste momente pricinuite de despărțirea definitivă de tatăl mult iubit.

Familia Abrudan și familia Soiu

Suntem alături de colegul nostru Bënko Octavian în greaua pierdere suferită de moartea mamei sale și transmitem sincere condoleanțe familiei îndoliate.

Colegii de la Sif Banat Crișana

Suntem alături de colegul nostru Florin Melian în aceste clipe grele pricinuite de decesul mamei sale. Sincere condoleanțe.

Sindicatul Finanțe Arad

Suntem alături de cuscra noastră în greaua încercare pricinuită de pierderea soțului

ing. TAȘCĂ ROMULUS.

Familia Gliga Ioan și Milicici Liubomir

Mica publicitate 210.775

Suntem alături de familia Tașcă în greaua pierdere a celui care a fost

ing. ROMULUS TAȘCĂ.

Nepoatele Dina și Dudu

Suntem alături de prietena noastră prof. Madlena Bulboacă în marea durere pricinuită de pierderea tatălui.

Familiile Danciu și Bodiștean

✝Un ultim omagiu la trecerea în eternitate a cuscrului nostru

OLTEANU IOAN.

Dumnezeu să-l odihnească în pace.

Cuscrii Porcolean Traian și Rodica

Comemorări (76)

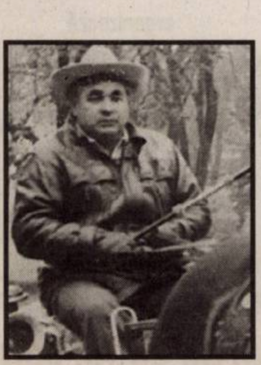

Azi, 13 martie ai fi împlinit 62 ani, dar moartea nemiloasă

GHIURI

te-a luat dintre noi. Eu în genunchi, lângă icoane/ Cu mâinile împreunate/ Cu fața în lacrimi scăldată/ Eu mă rog lui Dumnezeu/ Pentru bun sufletul tău/ Să-ți facă parte de Rai/ Și cu toți drepții să stai/ Dumnezeu să-ți dea odihnă veșnică.

În veci nemângâiați, soția Mărioara Selejan împreună cu copiii, nurorile și nepoții

---

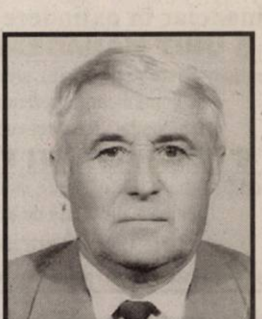

Când se stinge o lumânare, poți să o aprinzi din nou, când se stinge o viață, rămâi doar cu amintirea celui care a fost cel mai iubit soț, tată, socru și bunic

BĂRDAN NICOLAE,

care a plecat dintre noi în urmă cu 1 an, lăsându-ne pe veci îndurerați. Comemorarea va avea loc sâmbătă 15 martie 2008 la Biserica Ortodoxă Micălaca (lângă Billa).

Nu te vor uita niciodată soția Paulina, fiica Uța, ginerele Ghiță și nepoții Bogdan și Răzvan

Anunțurile de deces
se publică GRATUIT!

www.Doliu.ro
Un ultim omagiu celor plecați dintre noi...

Astăzi, 13 martie în loc să-ţi spunem La Mulţi Ani dragul nostru cumnat şi ginere

GHIURI SELEJAN

îţi aprindem o lumânare şi-L rugăm pe bunul Dumnezeu să te odihnească în pace.

Cumnaţii: Ghiţă, Liviu, Dorina, Lenuţa şi soacra Livia

Azi, 13 martie se împlinesc 5 ani de lacrimi şi dor pentru cea care a fost fiică, mamă şi soră

TAMARA RAICU.

Nu te vom uita niciodată, mama Silvia, tata Ioan, copiii Paul, Bogdan şi Raluca, surorile Zoiţa şi Milena şi fratele Claudiu împreună cu familiile

---

Gânduri pioase la împlinirea unui an de la despărţirea de draga noastră

CREŢU IRMA.

Din partea soţului, fiicei şi nepoatei din Pecica

Atât de repede au trecut cei 10 ani de când te-ai dus cel mai iubit soţ, tată, socru, bunic

CATANĂ PETRU

din Târnova. Dumnezeu să te odihnească şi în veci s-o alini durerea noastră.

Familia

Timpul nu aşterne uitarea, ci adânceşte durerea. Au trecut 8 ani de durere după soţul, unchiul şi cumnatul nostru drag

MANICS IOAN.

Odihnească-se în pace!

Soţia Carolina şi familia Dobrity

Amintesc cu durere în suflet că au trecut 4 ani de când a plecat în veşnicie soţul drag

COSMA OCTAVIAN

din Bonţeşti.

Soţia Maria

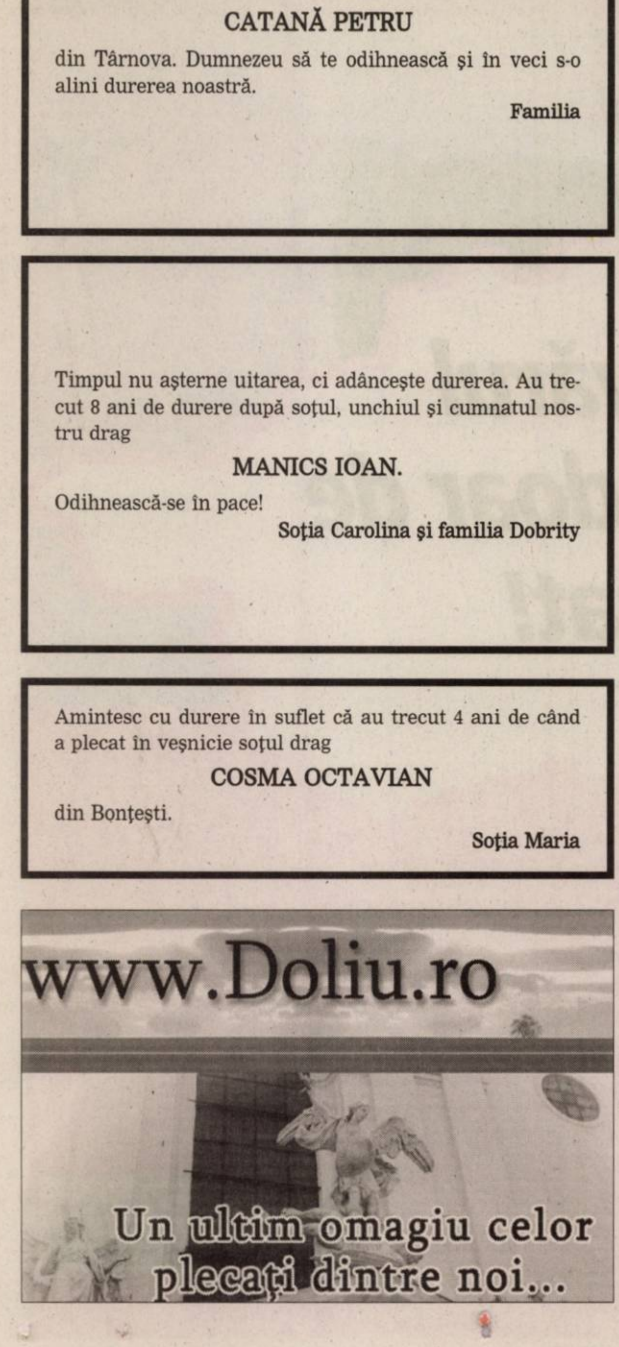
www.Doliu.ro
Un ultim omagiu celor plecaţi dintre noi...

Se împlinesc azi, 4 ani de la trecerea în neființă a celui care a fost

CIOARĂ IOAN.

Nu te vom uita niciodată.

Soţia Florica şi copiii Ciprian şi Marius

Azi se împlinesc 7 ani de la despărţirea de iubitul nostru soţ, tată şi bunic

ALEXA VASILE.

Îi păstrăm vie amintirea.

Soţia şi copiii

Lacrimi amare, dor nestins, durere în suflet, o sfântă rugăciune la mormântul părinţilor

ROTARU ELENA şi ROTARU NICOLAE.

Dumnezeu să vă odihnească, sufletul vostru să mă ocrotească.

Fiica îndurerată, Lucia

- **Închiriez apartament** 2 camere, nemobilat, parter, ultracentral. Telefon 0723.165.374, 253568.
- **Închiriez apartament** 3 camere decomandat, zona Gării, 6-8 persoane, mobilat, utilat, liber, preţ 400 Eu lunar şi garanţie. Telefon 0722.288.955.
- **Închiriez apartament** 3 camere, lux, mobilat, utilat, Vlaicu, 0731.171.753.
- **Închiriez apartament** 3 camere, zona Vlaicu. Telefon 0722.225.732.
- **Închiriez garsonieră**, zonă centrală, str. Buşteni, mobilată, cablu TV, frigider, aragaz, contor apă rece şi caldă, termopan, uşă metalică. Telefon 0744.244.575.
- **Închiriez sau** vând clădire 170 mp pe colţ, FS 91 ml şi curte 1052 mp ideal depozit etc. accept variante asociere construcţie bloc lângă Primăria Vladimirescu. Telefon 0742.352.280.
- **Ofer spre** închiriere apartament, 2 camere, Vlaicu, 0731.832.469 şi 0257/256952.
- **Ofer spre** închiriere apartament amenajat, pretabil spaţiu, 60 mp, A. Şaguna, 0722.464.674, 0257/283632.
- **Ofer spre** închiriere apartament cu o cameră, 0731.832.469.

Oferte împrumuturi (34)

OFERIM VALUTĂ!
6-36 luni. Plata final! Posibilităţi prelungire! 0257/279512, 0726.842.692, 0743.787.609.

OFERTĂ! VALUTĂ
rapid cu 4%, plata la final. Telefon 0721.492.429.

Auto româneşti (36)

SUNTEM EXPERTI IN PIATA AUTO!
bestauto.ro

- **Vând camionetă** ARO 320D, an 1994, motor Braşov, acte la zi, 1100 Euro, negociabil. 0742.903.147.
- **Vând Dacia** 1300, an 1973, stare foare bună, ară şi funcţionează foarte bine, fără rugină, cauciucuri faţă noi, parbriz nou, set borgo, 480 Eu negociabil. Informaţii telefon 0746.111.289.
- **Vând Dacia** 1305, 1307, diesel, 1,9 4x4, an 2005, suprastructură firbră. Telefon 0744.391.896.
- **Vând Dacia** 1310, an 1999 noiembrie, culoare gri metalizat, stare ca nouă, km 56.850. Preţ 2.250 Euro negociabil. Telefon 0743.950.907.
- **Vând Dacia** 1310, an 2000, gaz omologat, albastru metalizat, proprietar, stare perfectă, 2.650 Euro negociabil, 0740.310.391.
- **Vând Dacia** 1410, an 1999, combi, VT 2010, preţ 1600 Eu, negociabil. Telefon 0746.527.384.
- **Vând Dacia** 1410, an 2003, km 29.000, 3500 Euro negociabil. Informaţii 0744.583.678, 0726.222.717.
- **Vând Dacia** Logan 1,4 MPI, an 2007, garanţie 12800 km. Telefon 0741.382.901, 0726.984.250.
- **Vând Dacia** Papuc, an 1990, unic proprietar, stare foarte bună, 900 Eu negociabil, 0742.903.147.
- **Vând Dacia** Pick-up, 2 locuri, 1300 cmc, an \`96, GPL, stare foarte bună. Număr telefon 0257/382089.
- **Vând Dacia** Pick-up, 2 locuri, 2005, diesel, acoperită fibră, 0744.555.660.
- **Vând Dacia** Pick-up, 4x4, benzină/gaz din 2003, în stare bună. Informaţii 0745.378.904.

SUNTEM EXPERTI IN PIATA AUTO!
bestauto.ro

- **Vând Logan** Laureat, 1,4 benzină, 2005, climă, full electric, 0770.231.881.

Auto străine (37)

- **Vând Audi** 80 diesel, an 1991. Telefon 0744.623.875.
- **Vând Cielo** gri metalizat, an 2006, km 9800, unic proprietar, geamuri electrice, climă, preţ 6250 Eu negociabil sau variante. Telefon 0742.452.788, 0788.463.378.
- **Vând Citroen** BX Diesel, 1700 Euro, Dacia 1310, motor RK, cârlig remorcare, 500 Euro, toate stare foarte bună. Telefon 0742.758.319.
- **Vând Daewoo** Cielo Executive cu gaz de fabrică, an 2004, argintiu, 40.000 km, toate dotările, stare perfectă 5.400 Euro, 0752.035.050.
- **Vând Daewoo** Matiz, fabricaţie 2005, aer condiţionat, argintiu, puţin rulat, stare perfectă, 3.900 Euro, 0744.427.876.
- **Vând Fiat** Punto, 2002, Euro 4, stare excepţională 4.650 Eu, Opel Agila, Euro 4, 2002, excepţional, 4.900 Eu, 0744.632.038.
- **Vând Ford** Transit, stare perfectă, motor Diesel 1,6, cu acte la zi, preţ negociabil. Telefon 0740.840.160, 0747.769.972.

VÂND MAŞINI
ÎNMATRICULATE în Bulgaria (INTERMEDIEZ ÎNMATRICULĂRI). Telefon 0744.313.176.

- **Vând Matiz** 2003, unic proprietar, 26.000 km, climatizare, centralizat. Telefon 0745.565.192.
- **Vând Opel** Astra 1,6 benz, Opel Campo papuc 1,7 diesel, Nissan Micra 1,0 preţ negociabil. Telefon 0257/283042, 0746.890.636.
- **Vând Opel** Astra Caravan, an 2001, neînmatriculat, 5.400 negociabil. Telefon 0732.191.072.
- **Vând Opel** Astra, Ford Escort, Peugeot, Fiat. Telefon 0742.489.429.
- **Vând Opel** Vectra 1,6 injecţie 92, alb, stare bună, 3.500 Euro, negociabil. Informaţii telefon 0730.097.601, 0721.331.855.
- **Vând Peugeot** 307, HDI, combi, 2003, 7.300 Euro. Telefon 0744.568.807.
- **Vând Renault** Kango an fabricaţie 2001, defect, 2400 Eu, 0740.043.413.
- **Vând Renault** Megane II, din 2005, benzină. Telefon 0723.179.815, 284102.
- **Vând Renault** Twingo înmatriculat, servo direcţie, închidere centrală, geamuri electrice, anul 2002, consum 4 l, preţ 4000 Eu negociabil. Telefon 0740.353.042.
- **Vând Suzuki** Swift, an 2001, înmatriculat, 4 uşi, preţ 3200 Eu, negociabil. Telefon 0746.527.384.
- **Vând VW** Golf 4- 1,6 benzină an 2002, 52.000 km, full option, acte la zi, stare impecabilă. Telefon 0728.894.370.
- **Vând VW** Passat, combi, 2004, auriu, abs, esp, 8 airbag, climatronic, navi plus, comenzi volan, volan piele, cotieră, 6 viteze, 131 cp, genţi Aluminiu, xenon, senzori parcare, spălător faruri, impecabil, merită văzut, 12.450 Eu negociabil, 0743.558.887.

Camioane, remorci (39)

- **Vând camion** 3 tone util, Renault, motor 3800 cmc, înmatriculat, preţ 3900 Eu (variante auto). Telefon 0746.527.384.
- **Vând camion** Renault 2004, km 19.000, 3,8 tone, preţ 14.500 Eu. Telefon 0740.043.413.
- **Vând izotermă** Peugeot 605 Diesel, an 1990 (papuc), înmatriculată, 500 Euro. 0742.903.147.
- **Vând Man** 7,49 tone, Euro II, 97, dubă - preţ fix 10.000 Eu inclus TVA, 0744.797.824.

Utilaje, unelte, industriale şi agricole (40)

- **Acum, vând** motostivuitor UMT 3,2 tone, stare bună de funcţionare, autorizat ISCIR, 2950 Eu negociabil, 0724.383.521.
- **Vând banzic** mare, 400 Eu negociabil. Telefon 235309 sau 0748.324.054.
- **Vând Diferenţial** nou complet pentru tractor U 650, plug cu şină, nou. Telefon 0744.555.327.
- **Vând prăşitoare** şi semănătoare porumb, floarea - soarelui pe 6 rânduri. Telefon 0723.294.336.

VÂND SCULE
TINICHIGERIE pentru RULUIT, ÎNDOIT, VULTURI 2 bucăţi pentru CONFECŢIONAT BURLANE, toate în stare bună. Telefon 0731.051.228.

- **Vând semănătoare** SPC 6 porumb.Telefon 327085.
- **Vând tractor** Landini, 125 CP, 4x4, stare perfectă şi combină Class, masă 3 m, cabină, curele noi, preţ la vedere. Telefon 0722.255.419.
- **Vând tractor** U 650 remorcă 7,5 tone, prăşitoare porumb 4 R, plug 3 C, tocătoare porumb 2 R, toate în stare de funcţionare, toate la preţul de 8000 Eu negociabil, 0740.888.828.
- **Vând tractor** U650, remorcă 5 tone, plug 3 capuri. Telefon 0257/338432, 0744.764.553.
- **Vând trailer** pentru fân, motocositoare cu lamă (60 cm). Telefon 352875.
- **Vând: plug** P 4x25 cu 4 trupiţe puţin folosit, vând: motor Forthsrite 6 cilindri în stare de funcţionare bună. Telefon 0257/276182, 0741.541.183.

Piese, accesorii (42)

- **Vând motor** Dacia 1300, stare bună, cutie viteză, arcuri, punte spate Papuc, 0742.903.147.
- **Vând piese** Aro, servo direcţie completă, cutie viteză, punte spate pentru camionetă, electromotor, genţi spiţate 15, etc, 0742.903.147.
- **Vând piese** pentru buldozer. S 1500, S 650. Telefon 0726.253.412.

Mobilier şi interioare (47)

- **De vânzare** o mobilă de bucătărie pe perete format din 9 piese, preţul 400 lei, str. Mihai Eminescu nr. 30 (Boza Vilma).

VÂND COLŢARE,
CANAPELE, FOTOLII noi, diverse culori şi dimensiuni. 286069

- **Vând dulapuri** vestiar metalice cu 3 uşi. Telefon 0744.836.326.

Îmbrăcăminte,încălţăminte articole sport (52)

- **Vând rochie** de mireasă nouă, superbă, creaţie Madlen, mărimea 38, preţ 1000 RON. Telefon 0748.621.406.

Materiale de construcţii (53)

ACASĂ ADUC
BALAST, NISIP, DUC MOLOZUL, ieftin, rapid, factură, judeţ, 0722.389.480, 0745.036.969.

ACB-UL
constructiilor vând NISIP, BALAST, ridic MOLOZ. Telefon 214535, 0742.749.698.

ADUC BALAST,
NISIP, SORT, transport MOLOZUL, execut DEMOLĂRI. Telefon 0744.987.273., 0720.747.753.

VÂND BOLŢARI
din BETON, diametrul 20X20X30, bucăţi 2300. Telefon 0731.051.228.

VÂND EN-
gros FIER BETON FASONAT şi NEFASONAT. Micalaca, 0257/219400, 0788.267.376.

VÂND NISIP,
BALAST, duc-ridic MOLOZUL, factură judeţ. Telefon 0257/255672, 0742.655.913.

VÂND NISIP,
BALAST, PĂMÂNT, ridic MOLOZ la domiciliul clientului, 0745.272.375.

VÂND NISIP
şi BALASTRU şi transport orice. Număr telefon 0748.394.107.

- **Vând uşi** noi din lemn, albe, pentru casă în construcţie şi ţiglă veche. Telefon 0722.239.484.

Electrocasnice (56)

- **Frigider, congelator**, maşină spălat automată, cântar electronic, ladă, vitrină frig, ladă cu sticlă. Telefon 210613.
- **Vând combină** frigorifică, congelator, ladă frigorifică, frigider, Calea Radnei 151. Telefon 0743.662.845.
- **Vând maşină** de spălat automată 299 Ron, Calea Radnei 151. Telefon 0743.662.845.

VINDEM IEFTIN
în rate: ELECTROCASNICE SECOND HAND, MAŞINI SPĂLAT, FRIGORIFICE, TELEVIZOARE, FRIGORIFICE COMERCIALE, MOBILIER, TERMOPANE. ROTARU LIPOVA, 0744.796.542.

Plante si animale, agroalimentare (57)

FAMILIA ING.
Cazan vinde POMI FRUCTIFERI, ARBUŞTI ORNAMENTALI, BUTAŞI, GARD VIU, SĂMÂNŢĂ LUCERNĂ, Dorobanţi 173. Telefon 0257/535001, 0744.519.481.

FAMILIA SARUSI
din DOROBANŢI vinde POMI FRUCTIFERI, ARBUŞTI FRUCTIFERI, VIŢĂ de VIE, ARBORI şi ARBUŞTI ORNAMENTALI, TRANDAFIRI. 0744.635.011, 0744.301.119.

- **Vând 120** l ţuică pară, de 53∞, 50 l ţuică măr, 53∞, preţ 15 Ron/l. Telefon 372940.
- **Vând 120** oi ţurcane cu miei, 0727.408.781.
- **Vând 2** porci 110 kg, 4,5 lei/kg, capră 1 an, 200 lei, 0742.903.147.
- **Vând 2** scroafe de 280 şi 140 kg, telefon 380432, vând armăsar 2,10 ani, 900 kg cioclolatiu, telefon 380432.
- **Vând 280** oi mame cu miei, 0751.341.197.
- **Vând 7** oi cu miei+2 mioare, Şofronea, nr. 17. Telefon 0257/416335.
- **Vând baloţi** de fân, baloţi de paie. Telefon 0728.825.442.
- **Vând fân** şi lucernă. Telefon 0741.641.080.
- **Vând grâu** de calitate. Telefon 282793, 0744.623.459.

VÂND GRÂU
în Arad (300 kg) zona BENZINĂRIA AMARAD (Şega). Telefon 0729.456.699.

- **Vând lăzi** albine Dadant, 120 rame. Informaţii 0745.996.522.
- **Vând oi** mame cu miei, rasa Merinos, 0749.529.122, 0751.903.993.
- **Vând pui** de carne diferite mărimi, 219283,0748.322.489.
- **Vând pui** de carne, găini tinere ouătoare. Telefon 219283, 0748.322.489.

Pierderi (62)

AIG LIFE
ASIGURĂRI ROMÂNIA SA- AGENŢIA ARAD declară nule cererile de asigurare numerele: 448557, 448560, 448564, 448565, 448568, 448569, 448572, 448577, 448591, 444807, 444808, 413026, 413062, 413072, 413083, 413126, 413179, 413180, 413181, 413188, 413192, 413193, 413194, 436470, 436478, 436494, 479276, 479277, 479278, 479280, 479281, 479285, 479287, 479288, 479291, 479293, 479306, 479307, 479319, 479323, 479325, 482201, 482203, 482205, 482206, 482216, 482217, 482220, 482231, 482234, 482236, 482237, 482240, 482241, 482245, 482259, 482279, 482280, 482290, 482291, 482294.

- **Pierdut carnet** şi legitimaţie de student la Facultatea Aurel Vlaicu, pe numele Hatcău Bianca Roxana. Le declar nule.
- **Pierdut carte** verde, nr. 000677970, eliberată de BCR Asigurări, pe numele Demeter Samuel. O declar nulă.
- **Pierdut certificat** de acţionar eliberat de Sc Promes SA Sebiş pe numele Rad Ioan, Buteni nr. 156. Îl declar nul.

PIERDUT CERTIFICAT
de înregistrare, seria B nr. 0946729, eliberat de Oficiul Registrului Comerţului, pentru firma Enotria, CUI 12830121, J02/164/23.03.2000. Îl declar nul.

- **Poliţă RCA** nr. 001052942, deţinător Tîrnovean Ioan Călin emisă de BCR Asigurări. O declar nulă datorită furtului.

Citatii (63)

SE CITEAZĂ
numita Vârtaci Maria cu ultimul domiciliul în Pecica nr. 135, judeţul Arad ca pârâtă în data de 17.03.2008, sala 147, ora 8,30 la Judecătoria Arad în dosar civil nr. 602/55/2008.

Mica publicitate
210.775

100.000 de cititori citesc anunţul tău!

ADEVĂRUL
Mai pierdem o instituţie
Conturi blocate la U
Cu Adevărul de Arad ai doar de câştigat!

- ziarul soseşte la prima oră a dimineţii
- ai şansa de a participa la toate concursurile Adevărul
- vineri primeşti GRATUIT programul săptămânal Jurnal TV
- abonamentele se pot realiza prin Poştă şi reţeaua proprie de Difuzare - Adevărul

PERIOADA	PREŢUL
• 1 lună	12,90 RON
• 3 luni	38,70 RON
• 6 luni	77,40 RON
• 12 luni	154,80 RON

Bucuraţi-vă de avantajele oferite de abonament!

ADEVĂRUL
Cotidian independent Arad

Adevărul: Arad, Str. Poetului 1C. Informaţii suplimentare la tel. 0257/281.797.

SE CITEAZĂ
pârâta GHERCA MARIA pentru data de 24.03.2008, la Judecătoria Arad, sala 147, dosar nr. 8656/55/2007 pentru partaj judicar în proces cu Braksai Ioan Dorel.

SE CITEAZĂ
pârâtul Van Orman Wade Hodges în dosarul nr. 1026/2008 al Judecătoriei Arad, cu termen de judecată la data de 18.03.2008, ora 8,30, în sala 215, proces de divorț cu reclamantă Van Orman Andrea Ecaterina.

Prestări servicii (72)

ACOPERIȘURI, CASE
LA ROȘU, prețuri promoționale. Telefon 0722.735.566.

ACORD GARANȚIE
1 an REPARAȚII MAȘINI SPĂLAT, 259146, 0744.241.398, 0357/401569.

CURS MASAJ,
REFLEXOTERAPIE, DIPLOME STAT, 400 lei, Revoluției 44, 0724.442.686.

EXECUTĂM GĂURI
BETON, DEMOLĂRI, LUCRĂRI CASNICE, AMENAJĂRI SPAȚII VERZI, etc. Telefon 0765.257.753.

EXECUTĂM GRESIE,
FAIANȚĂ, ȘAPE, TENCUIELI, PAVAJE, RIGIPS, ZUGRĂVELI, HIDROIZOLAȚII, BETOANE, CASE LA CHEIE, 0724.794.357.

EXECUTĂM ȘI
MONTĂM PAVELE PIETONALE și pentru trafic greu. Informații la telefon 0732.401.484, 0732.401.480, 0732.401.481, 0257/287902.

FIRMĂ EXECUTĂ
LUCRĂRI DE CONSTRUCȚII EXTERIOR și INTERIOR. Telefon 0740.089.905.

INSTALĂM APARATE
AER CONDIȚIONAT pentru toate tipurile de construcții, 0728.856.959, 0728.856.992.

MASAJ TERAPEUTIC
și ANTICELULITIC, la domiciliul clientului. Telefon 0741.016.408.

PENSIUN-
RESTAURANT, zona UTA organizează: NUNȚI, BOTEZURI, MESE FESTIVE, 0722.348.103.

REPARAȚII TELEVIZOARE
și calculatoare la domiciliu clientului. Telefon 0743.706.080, PROFESIONALISM.

ROTARU-
LIPOVA execută - TERMOPANE, MOBILIER, TAPIȚERIE, plata în rate, 0744.796.542.

SC EXECUTĂ
ACOPERIȘURI LINDAB, ȚIGLĂ, CASE LA CHEIE, IZOLAȚIE, JGHEABURI, 0357/434424, 0742.646.039.

SC PRESTEAZĂ
SERVICII CURĂȚENIE tehnologie SUA, în locuințe, birouri etc. Programări telefon 0742.564.471, 0727.897.492.

Oferte locuri de muncă (74)

SOCIETATE PAZĂ
TOP SECURITY,
Arad, Piața Sârbească 1, telefon 281410, 280228, 0357/407425,
angajează
INGINERI, ELECTRONIȘTI, ENERGETICIENI, TEHNICIENI pentru prestări servicii, calificare, specializare în domeniul sistemelor de alarmă.

URBANNA
ANGAJEAZĂ
AGENT IMOBILIAR, salar fix + 50 /comision. CV-uri la fax 0257/338366 sau e-mail: office@urbanna.ro

DETA CONSULTING
caută
OAMENI pentru LOCURI DE MUNCĂ în Germania, Anglia și Scoția. CV-urile la fax 0357/423889 sau e-mail: info@deta-consulting.com. Telefon 0726.224.967, 0357/430600.

SC CONAR SA Arad
angajează pentru baza de producție: 5 SUDORI, 6 LĂCĂTUȘI. Se admit și pensionari. Informații la telefon 0257/259412.

S.C. SPIACT - CF - Arad - S.A.
Telefon 257068,
e-mail: moise@spiactarad.ro,
angajează
muncitori: SUDOR ELECTRIC autogen și în mediu de gaz, ELECTRICIAN ÎNTREȚINERE UTILAJE , FREZOR, LĂCĂTUȘ CONFECȚII METALICE, ȘOFER cu atestat de 10 tone.

ANGAJĂM AGENT
COMERCIAL, divizia food. Telefon 0724.515.486 sau 0722.840.379. CV-urile se trimit pe adresa de e-mail: moza.ciprian@aquila.ro.

ANGAJĂM AJUTOR
BUCĂTAR, VÂNZĂTOARE și BARMAN. Telefon 0721.934.427.

ANGAJĂM BARMAN
- OSPĂTAR (preferințe fete). Telefon 257002.

ANGAJĂM BUCĂTARI,
BARMAN, OSPĂTARI, FETE prezență plăcută. Telefon 0743.502.402.

ANGAJĂM CASIER
VALUTAR, salar atractiv. Telefon 0722.336.204.

ANGAJĂM CONFECȚIONERĂ
1/2 normă, indiferent de vârstă, pentru mașini liniare. Informații telefon 0748.990.339.

ANGAJĂM FRIGOTEHNIST,
ELECTRICIAN, MECANIC AUTO, SUDOR, LĂCĂTUȘ, AGENT VÂNZĂRI, SECRETARĂ, 0724.249.849.

ANGAJĂM MAISTRĂ
și CONFECȚIONERE, calificate. Telefon 0727.704.201.

ANGAJĂM MUNCITORI
în construcții cu calificare de ZIDAR-DULGHER, salar + bonuri de masă. Telefon 0745.258.251.

ANGAJĂM OPERATOR
DEPOZIT MATERIALE ELECTRICE cunoscător program de facturare pe calculator. Telefon 0257/256026.

ANGAJĂM PAZNIC,
OSPĂTĂRIȚE, BĂRMĂNIȚE, rog seriozitate. Telefon 0721.538.051.

ANGAJĂM ȘOFERI
TIR, 20 tone, intern, experiență, seriozitate. Telefon 255270.

ANGAJĂM: GESTIONARI
DEPOZIT și MANIPULANȚI. Informații 0752.195.411. CV pe fax: 0257/211292, e-mail: comercial@instalimpex.ro.

ANGAJEZ CASIERĂ
pentru SUPERMARKET. Telefon 0257/210028, 0746.381.898.

ANGAJEZ MECANIC
AUTO începător, nefumător, ordonat. Informații la telefon 0723.327.645.

ANGAJEZ PENSIONAR
cu mașină proprie pentru distribuție. Telefon 0744.258.555.

ANGAJEZ ȘOFER
categoria D cu experiență, 0743.049.255.

ANGAJEZ ȘOFER
PENSIONAR B+C+E, rog seriozitate, 0745.272.375.

ANGAJEZ ȘOFER,
pentru piață la țară, din zona Vlaicu. Telefon 0720.850.428.

BAR SELECT
angajez BARMANĂ OSPĂTARĂ. Informații 0730.001.035.

CAUT FEMEIE
pentru CURĂȚENIE. Telefon 0722.663.313.

CLUB DE
NOAPTE angajăm TINERE pentru HOSTES - Germania, condiții deosebite. Telefon 0746.516.919.

SC ANGAJEAZĂ
ȘOFER PROFESIONIST, MANIPULANT și AGENȚI VÂNZĂRI, experiență. CV adriana.distribution@gmail.com, informații 0732.261.078, 0257/228027.

FABRICĂ ÎNCĂLȚĂMINTE
angajează personal cu experiență pentru: CROI PIELE, SUBȚIAT-ȘTAMPILAT, MANUAL, MAȘINISTE CHEIȚĂ și OPERATOR CALZERĂ. Telefon 272240, 212928

FIRMĂ DE
CONSTRUCȚII angajează MUNCITORI CALIFICAȚI și NECALIFICAȚI. Telefon 0726.232.102.

FIRMĂ DE
DISTRIBUȚIE angajăm DIRECTOR PUNCT LUCRU, ȘOFER CU ATESTAT cat. B, C, MUNCITORI NECALIFICAȚI. Telefon/fax: 0257/213262, 0728.137.834.

FIRMĂ DE
PAZĂ angajează AGENȚI și ELECTRONIȘTI. Informații 287792.

MAGAZIN ALIMENTAR
angajează VÂNZĂTOARE, salar atractiv. Telefon 0723.375.000.

NIGHT -
CLUB angajează OSPĂTARĂ, salar 1500 lei, vârsta de 18-26 ani și DANSATOARE, salar 500 Eu. Telefon 0743.232.437.

NIGHT CLUB
angajăm DAME ATRACTIVE fără prejudecăți pentru Germania, condiții deosebite Telefon 0746.516.919.

OFERTĂ LOCURI
MUNCĂ Germania, Italia cu contract, OSPĂTARI, BUCĂTARI, CURĂȚENIE HOTEL, 0741.292.001.

RESTAURANT ANGAJEAZĂ
OSPĂTARI, BARMAN, CONTABILĂ - CALCULATOR, cu experiență. Telefon 0740.221.010.

RESTAURANT ANGAJEZ
AJUTOR BUCĂTAR cu experiență. Telefon 0788.222.881.

SALON ÎNFRUMUSEȚARE
situat pe str. Episcopiei colț cu Mărășești închiriază SCAUN COAFURĂ, MANICHIURĂ, PEDICHIURĂ. Telefon 0723.785.483.

SC ANGAJĂM
MAGAZIONER COMPONENTE ELECTROMECANICE, bune cunoștințe PC, carnet categoria B, experiență, disponibilitate program prelungit. Telefon 218661.

SC ANGAJEAZĂ
AGENT VÂNZARE ÎNGHEȚATĂ, posesor categoria C, procent atractiv. Telefon 0724.394.278.

SC ANGAJEAZĂ
AGENȚI COMERCIALI. Cerințe: permis conducere cat. B. CV la fax/tel: 0257/270994. Informații 0745.106.222.

SC ANGAJEAZĂ
BRUTARI și PATISERI, cu sau fără experiență, VÂNZĂTOARE. Informații la telefon 0730.030.121.

SC ANGAJEAZĂ
INGINER ELECTROTEHNIC (ELECTROMECANIC), ELECTRICIENI. Telefon 289468, 0722.371.933.

SC ANGAJEAZĂ
MUNCITORI cu experiență în sticlă termopan. Telefon 0742.536.997.

SC ANGAJEAZĂ
MUNCITORI NECALIFICAȚI. Telefon 216560.

SC ANGAJEAZĂ
pentru pizzerie- bar, situată în cartierul Alfa: BUCĂTAR (PIZZA), OSPĂTAR, BARMAN. Condiții: experiență minim un an. Informații telefon 0746.402.418.

SC ANGAJEAZĂ
REPREZENTANT VÂNZĂRI, NECALIFICAȚI. Telefon 0730.018.302, 0744.789.604.

SC ANGAJEAZĂ
ȘOFER DISTRIBUITOR produse de panificație. Cerințe permis conducere categoria B minim 2 ani. Informații la telefon 0730.030.121.

SC ANGAJEAZĂ
ȘOFERI categoria C pentru distribuție băuturi în Arad. Informații 281970 sau 0740.301.171.

AICI E LOCUL CARIEREI TALE!
romjob.ro
PORTAL NAȚIONAL DE LOCURI DE MUNCĂ!

SC ANGAJEAZĂ:
LĂCĂTUȘI, SUDORI, INSTALATORI, MUNCITORI NECALIFICAȚI. Telefon 0740.304.930, 0745.004.343, 0745.646.364.

SOCIETATE COMERCIALĂ
angajează MANIPULANT. Informații 276808.

SOCIETATE COMERCIALĂ
angajează REPREZENTANT VÂNZĂRI, cu experiență pentru DISTRIBUȚIE CARTELE PREPLĂTITE. Rugăm seriozitate. Informații la telefon 0740.275.245. Cv-ul la fax 0257/275188.

SOCIETATE PAZĂ,
Arad, Piața Sârbească 1, telefon 2814101, 280228, 0357/407425, angajează AGENȚI PAZĂ, zonele Curtici-Arad (inclusiv cu normă redusă, cunoașterea limbii maghiare constituie avantaj) organizăm școlarizare - specializare. Salarizare motivantă.

TÂMPLĂRIE ÎN
Aradul Nou, angajează TÂMPLARI MAȘINIȘTI și MONTATORI SCHELETE TAPIȚERIE. Telefon 0744.185.053.

Chirii spatii comerciale (88)

ÎNCHIRIEZ ÎN
Ineu, SPAȚII, MARI și MICI, de COMERȚ, PRODUCȚIE sau DEPOZITARE. Telefon 0744.836.326.

ÎNCHIRIEZ SPAȚII
pentru firmă, birou notarial, medical, sediu ultracentral. Telefon 0744.645.899.

ÎNCHIRIEZ SPAȚIU,
central, 120 mp. 0770.248.839.

ÎNCHIRIEZ SPAȚIU
central, 80 mp, în Ineu, dotat cu contor gaz, apă și curent. Telefon 0744.698.479.

ÎNCHIRIEZ SPAȚIU
COMERCIAL 100 mp, pe B-dul Revoluției. Telefon 0723.588.212.

ÎNCHIRIEZ SPAȚIU
COMERCIAL, central, bun salon înfrumusețare, birou, agenție, 0745.691.449, 0357/405033.

ÎNCHIRIEZ SPAȚIU
demisol, nerenovat, 600 Euro/lună, 130 mp, în curte, 0731.832.469.

ÎNCHIRIEZ SPAȚIU
superamenajat sau FAST FOOD utilat - 36 mp, vad excelent. Telefon 0742.037.002.

ÎNCHIRIEZ URGENT
SPAȚIU COMERCIAL, vad excelent, Bd. Revoluției, 0731.832.469.

OFER SPRE
închiriere SPAȚIU COMERCIAL, Vlaicu-Uta, 79 mp, 18 Euro/mp. Telefon 228411.

Vanzari diverse (103)

- **Circular, masă** birou - 4 fotolii. Telefon 0745.192.114, 0357/422087.

GESTIUNE MAGAZIN
la 1/2 din valoare și CEDEZ CONTRACT ÎNCHIRIERE valabil până în 2012. Telefon 0744.760.759.

- **Grâu, dulap** nuc, casă pe colț. Telefon 0742.541.748.
- **Rafturi, mese**, scaune, 2 boxe 150 W, 2 tub CO2, ușă metal garaj 275 x 207, cadă 700 l, butoaie, geam cu 3 canate și roletă. Telefon 0742.352.280.
- **Sobă gătit**, plită dublă + dubă copt, din teracotă (comandă), transportabilă; cazan baie, 120 litri, cu focar. Telefon 0722.618.177, 0740.218.519.
- **Teracotă montată**, 300 Ron. Telefon 0744.535.388.
- **Urgent un** aparat aer condiționat perete 12.000 BTU, unul mobil 9000 BTU, patru calorifere, toate noi, prețuri bune. Telefon 0746.177.711.

Vanzari electro (104)

ABSOLUT: SUPER
OFERTĂ! Vindem CASE MARCAT FISCALE, CÂNTARE ELECTRONICE, str. Ineului 29. Telefon 0257/338300, 0745.669.550, 0728.146.751. Plata și în rate.

Cumparari diverse (108)

ACHIZIȚIONEZ OBIECTE
(peste 60 ani), indiferent de stare: mobilier, tablouri, rame, oglinzi, candelabre, fier forjat, monede, decorații, vederi, covoare, jucării, statuete, fructiere, tăvi, etc. Telefon 0357/800479, 0722.825.518.

- **Acțiuni Banat**-Crișana, Frigorifer, Arconserv, Lipomin, Fondul Proprietatea. Telefon 0723.583.755, 0357/800208.
- **Calorifere de** fontă, baterii auto uzate, pene de gâscă, fier vechi, neferoase, 0749.974.783, 0742.299.805, 210480.
- **Colecționar cumpăr mașini de cusut mărci germane Singer, Kaizer, Nauman, Adria, Durkop etc, ofer între 45000-98000 Eu. Telefon 0749.791.265.**
- **Colecționar german** cumpăr mașini de cusut vechi germane, orice serie, plata pe loc la bancă. Număr 0753.304.019.
- **Garnitură hol** Renașterea Spaniolă. Telefon 252533.

PENE VECHI,
noi, baterii, cupru, alamă, șpan, preț bun, 0741.689.068.

- **Pene vechi** și noi, acumulatori, cupru, aluminiu, fier vechi, 210175, 210863, 0752.406.316.

ARAD Distribuit gratuit
superinfo.arad@informmedia.ro
Super Info
Poetului 1c, tel: 0257/281.802; fax: 0257/281.797
Cu noi esti vazut mai bine
in 40.000 de exemplare
Manager: 0728/284.739
Agenti: 0720/400.495
0720/400.457

AICI E LOCUL CARIEREI TALE!
www.romjob.ro
PORTAL NATIONAL DE LOCURI DE MUNCĂ
Cele mai proaspete oferte de muncă
www.romjob.ro
GĂSEȘTE-TI JOB! CONSTRUIEȘTE-TI CARIERA!

Program mica publicitate
luni-vineri: 8,00-19,00
sâmbătă: închis
duminică: 9,00-13,00.
Telefon 210.775

Program Mare Publicitate
Luni-Vineri 8.00-17.00
Sâmbătă, duminică închis

PE SCURT

- **Prea mulţi urşi.** Autorităţile române sunt depăşite de problema urşilor din Braşov, care sunt mai numeroşi decât cei din Germania, Austria şi Cehia, la un loc, făcând din România singura ţară în care populaţia urşilor depăşeşte nivelul normal, informează, miercuri, site-ul globeandmail.com

Kiss Membrii trupei rock Kiss au fost prezenţi la o conferinţă de presă la Melbourne. Kiss va susţine un concert după Australian Formula One Grand Prix de duminică. (Foto: EPA)

A câştigat De Niro

Los Angeles (MF) - Robert de Niro a câştigat procesul intentat unei firme de asigurări, după ce a fost acuzat de aceasta că a ascuns detalii legate de starea sa de sănătate din cauza cărora filmările la producţia „De-a v-aţi ascunselea" au fost amânate. Potrivit unei decizii judecătoreşti din 2006, ar fi trebuit să plătească daune de 1,8 milioane de dolari companiei Fireman's Fund Insurance Co.

Mafiot prea gras

Roma (MF) - Curtea din Sicilia a decis ca un membru al mafiei să fie trimis în arest la domiciliu.

Salvatore Ferranti cântăreşte 210 de kilograme, motiv pentru care i s-a permis să plece acasă, după şase luni petrecute în patru închisori italiene. Bărbatul avea mereu nevoie de ajutor pentru a se îmbrăca sau dezbrăca, pentru a se deplasa şi nu încăpea pe uşa toaletei.

Zdob şi Zdub (Foto: FAN)

În turneu

Bucureşti (MF) - Trupa basarabeană Zdob şi Zdub va concerta în perioada aprilie - august în Ungaria, Austria, Germania, Danemarca, Olanda, Belgia şi Elveţia, unde va susţine mai multe concerte şi va participa la o serie de festivaluri, se arată pe site-ul formaţiei. În turneul trupei au fost incluse printre alte concerte Festival Mundial, din Tilburg, Olanda - 14 iunie, Oben ohne Festival, Munchen, Germania - 1 august, Esperanzah! Festival, Ciney, Belgia - 8 august şi Open Air Freaktal, Basel, Elveţia - 9 august.

Puiul de focă se odihneşte pe un gheţar din golful of St. Lawrence lângă Charlottetown, Canada. (Foto: EPA)

O hărţuia pe Jodie Foster

Boston (MF) - Un bărbat care a hărţuit-o cu scrisori de ameninţare pe actriţa Jodie Foster timp de mai mulţi ani a fost arestat, marţi, după ce a trimis o scrisoare de ameninţare cu bombă la aeroportul din Los Angeles. Michael Smegal (42 ani) a fost pus sub acuzaţie de Înalta curte din Massachusetts după ce, în decembrie, a trimis o scrisoare de ameninţare cu bombă la aeroportul Van Nuys Airport din Los Angeles. Scrisoarea este una din cele peste 100 de acelaşi tip, cu referiri la Foster, trimise unor vedete, şefi de companii, aeroporturi şi alte locaţii din Los Angeles în perioada septembrie 2007 - ianuarie 2008. Dacă va fi găsit vinovat, Smegal riscă până la 10 ani de închisoare, pedeapsă urmată de trei ani de supraveghere judiciară şi însoţită de o amendă de 250.000 de dolari.

Londra, cel mai murdar oraş

Sondajul a fost realizat de TripAdvisor, o companie de consiliere turistică.

Londra, oraş scump (Foto: FAN)

Londra (MF) - Londra este cel mai murdar şi mai scump oraş european, însă are cele mai frumoase parcuri publice, potrivit rezultatelor sondajului şi publicate de dailymail.co.uk. Capitala britanică a trimis pe locul al doilea oraşul Paris, în topurile celor mai murdare şi, respectiv, celor mai scumpe oraşe europene, realizat de compania TripAdvisor.

Turiştii care doresc o vacanţă ieftină preferă oraşele Praga şi Budapesta, în timp ce vizitatorii care caută un mediu curat aleg Zurich şi Copenhaga.

Deşi a primit titlul de cel mai murdar oraş european, Londra a fost lăudată de turişti pentru viaţa de noapte şi parcurile publice, în timp ce Paris a primit titlul de cel mai romantic oraş, fiind secondat de Veneţia. Capitala franceză a fost preferată de turişti pentru cumpărături, pe locul al doilea situându-se Londra.

În ciuda ciocolatei şi berii de o calitate excelentă, capitala europeană Bruxelles a fost votată drept cel mai plictisitor oraş, în top urmând Zurich şi Oslo. Turiştii au fost de acord că Dublin este cel mai prietenos oraş, locuitorii săi fiind foarte săritori. Sondajul a scos la iveală faptul că 65% dintre respondenţi plănuiesc să călătorească în Europa în următoarele 12 luni. La sondajul realizat de TripAdvisor au participat 1.100 de călători.

Leonard Cohen la Bucureşti

Bucureşti (MF) - Celebrul cântăreţ canadian Leonard Cohen va susţine un concert la Bucureşti, pe 14 iulie, în cadrul noului său turneu mondial, informează site-ul LeonardCohenFiles.com „Leonard Cohen World our 2008-2009" este primul turneu susţinut de artist după o pauză de 15 ani.

Concertul de la Bucureşti, programat pentru 14 iulie, este precedat de un recital la Amsterdam (12 iulie), după care Cohen va continua în Edinburgh (14 iulie). Artistul va mai susţine concerte şi la festivaluri precum Sziget (Ungaria), Glastonbury (Marea Britanie), Benicassim (Spania) şi Montreux Jazz Festival (Elveţia).

Turneul cântăreţului de origine canadiană va debuta pe 6 iunie, la Toronto, şi va include atât recitaluri la festivaluri unde ar putea avea un public de zeci, chiar sute de mii de spectatori, dar şi în săli de spectacole mai intime, precum Opera House din Manchester.

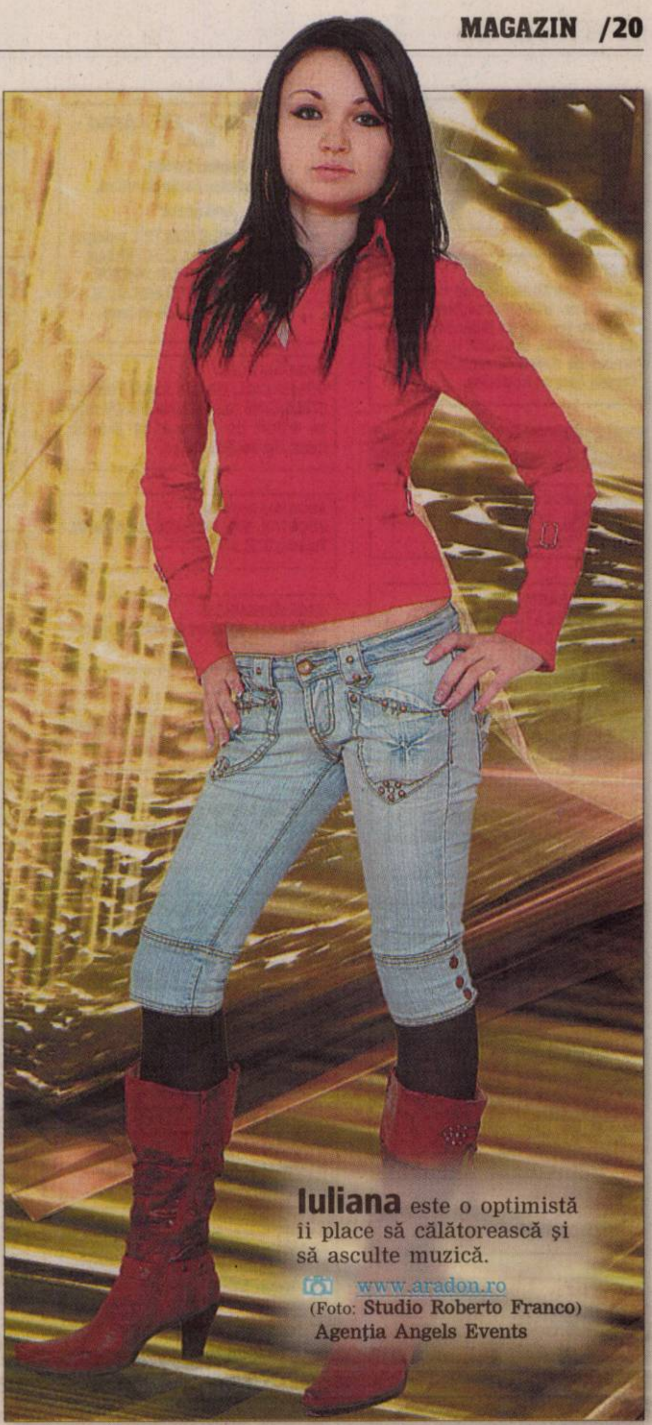

Iuliana este o optimistă îi place să călătorească şi să asculte muzică.

www.aradon.ro

(Foto: Studio Roberto Franco)

Agenţia Angels Events

Au mai rămas 3.500 de tigri

Populaţia de tigri a scăzut la jumătate în lume, potrivit Fondului Mondial pentru Natură.

Patru pui de tigru siberian la Aalborg Zoo din Danemarca (Foto: EPA)

Stockholm (MF) - Fondul Mondial pentru Natură (World Wilde Fund, WWF) este de părere că braconajul este principalul vinovat pentru faptul că populaţia de tigri a scăzut la aproape jumătate la nivel global în ultimii ani, informează AFP. „În lume au mai rămas aproximativ 3.500 de tigri", a indicat Bivash Pandav, specialist în tigri în cadrul WWF, care a adăugat că, „în urmă cu cinci ani, existau între 5.500 şi 6.000" de exemplare.

„Cele mai multe exemplare sunt în India, aproximativ 1.400. Este vorba de un declin cu 60% comparativ cu estimările precedente, de acum 3 - 4 ani", a declarat expertul în timpul unei vizite în Suedia. Potrivit WWF, braconajul, distrugerea habitatului natural al acestor feline şi dispariţia, din cauza vânătorilor, a animalelor pe care le consumă constituie principalele cauze ale acestui declin alarmant.

„Situaţia este destul de critică", a comentat Pandav. Acesta a explicat că tigrii sunt vânaţi ilegal în urma cererii uriaşe de oase, utilizate în medicina tradiţională chineză.

Expertul şi-a exprimat „speranţa" pentru aceste feline, mai ales pentru că ele se reproduc repede şi sunt animale prolifice ca şi rudele lor, pisicile. Însă, pentru a se întâmpla acest lucru, este nevoie de mai multe condiţii: de păduri, de hrană şi de conservarea habitatului natural.

„Descoperiri unice" în Argentina

O echipă de cercetători au descoperit vestigii arheologice vechi de peste 7.000 de ani.

Buenos Aires (MF) - Printre obiectele descoperite în apropiere de oraşul balnear Monte Hermoso se numără piese din lemn, piatră şi os, utilizate de locuitorii regiunii în epocă, aflate în stare „excepţională" de conservare, spun specialiştii argentinieni. Cele mai surprinzătoare sunt, potrivit unui comunicat de presă, materialele perisabile precum bucăţi de lemn, resturi vegetale şi resturi alimentare. Zona în care au fost descoperite vestigiile este cunoscută de 25 de ani, dar nu a fost accesibilă pentru că este acoperită de un strat gros de nisip şi, în marea majoritate a timpului, de maree, a explicat un purtător de cuvânt din partea specialiştilor. Mareea joasă a permis cercetătorilor să realizeze excavaţii şi să scoată vestigiile la lumina zilei. Cercetătorii au dat asigurări că este vorba de „descoperiri unice", pentru că vestigiile din lemn nu se conservă cum trebuie în această regiune.

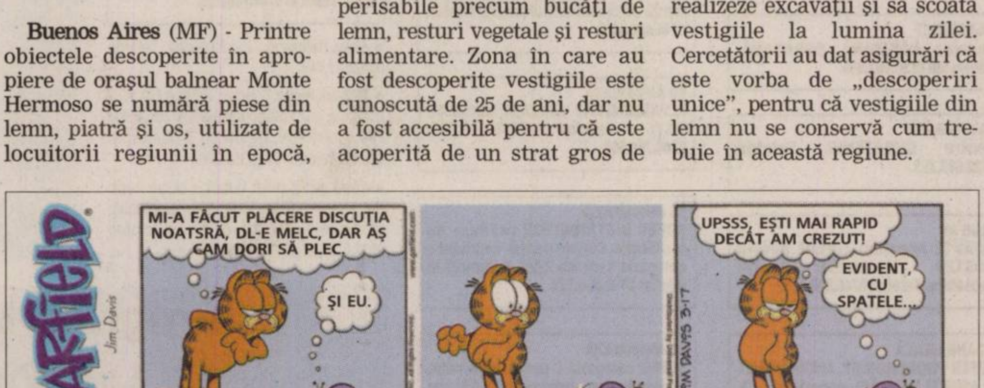
GARFIELD
Jim Davis
03.13
MI-A FĂCUT PLĂCERE DISCUŢIA NOATSRĂ, DL-E MELC, DAR AŞ CAM DORI SĂ PLEC.
ŞI EU.
UPSSS, EŞTI MAI RAPID DECÂT AM CREZUT!
EVIDENT, CU SPATELE...
JPM DAVIS 3-17

De toate Un muncitor chinez cară materiale reciclabile prin centrul oraşului Beijing. (Foto: EPA

Azi: 250 oferte locuri de muncă pag. 22

JURNAL ARĂDEAN

ADEVĂRUL

Cotidian independent Arad

FONDAT 1989
APARE LA ARAD

☎ 0257/281.802
E-MAIL:
adevaruldearad@informmedia.ro

Anul XX, nr. 5383
24 pagini + Suplimentul TV • 90 bani

Vineri
14 martie 2008

Vreme caldă, cer senin, vânt slab.

13°C

Dimineaţa · La prânz · Seara

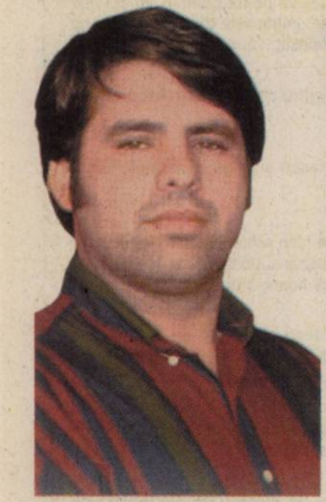

A cucerit Spania

Madrid (T.M.) - Costel Busuioc este marele câştigător al concursului „Hijos de Babel", organizat de televiziunea spaniolă TVE, obţinând 44 de puncte, cu două mai multe decât următorul concurent. **/ p. 24**

Totul pentru victorie

Arad (A.H.) - La conferinţa de presă organizată ieri, atât Cristi Todea cât şi Radu Mărginean *(foto)*, doi utişti pur sânge, au afirmat că se vor dărui pentru punctele puse în joc sâmbătă, la Timişoara. UTA aşteaptă cu nerăbdare duelul Vestului. **/ p. 13**

(Foto: M. S.)

JURNAL TV
Sharon Stone

Program TV

Astăzi, vă oferim Suplimentul Programe TV pentru perioada 15 - 21 martie 2008. Se distribuie gratuit, împreună cu ziarul „Adevărul".

LOTO - EXTRAGEREA DIN 13 MARTIE 2008

5/40	㉗	㉚	㉔	⑰	⑳	⑨	
JOKER	⑱	⑩	⑥	①	(34)	(+)	⑳

Sursa: Compania Naţională Loteria Română S.A.

Vor primi banii retroactiv

Arad (C.A.) - Profesorii şi personalul didactic auxiliar vor primi retroactiv diferenţe salariale de la angajatori în baza unei sentinţe definitive a Tribunalului Arad emisă la mijlocul acestei săptămâni. **/ p. 6**

6 422225 000018

ADEVĂRUL DE ARAD
Arad, Str. Poetului
Nr. 1C
✆ 0257-281802

Importăm muncitori

Deşi necesarul de muncitori din străinătate care să lucreze în România ar fi de 100.000, în primele luni din acest an au venit doar 863.

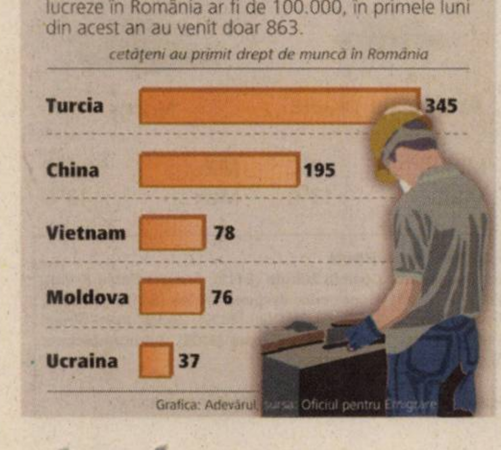

Grafica: Adevărul, sursa: Oficiul pentru Emigrare

Nepăsare devastatoare

Locuitorii din Grădişte se plâng că drumurile distruse de drumari sunt lăsate de izbelişte.

LUCIAN ŞERBAN
lucian.serban@informmedia.ro

Arad - Demarat cu surle şi trâmbiţe proiectul Primăriei de asfaltare a drumurilor din Grădişte stârneşte nemulţumire în rândul locatarilor care s-au trezit cu strada blocată de săpături. Mai mult, sunt cazuri în care, după ce drumurile au fost transformate în adevărate tranşee de către constructori, lucrările au fost abandonate, din cauza conductelor de apă, gaz sau canalizare ce nu erau amplasate la adâncimea legală. Strada Porumbiţei, cândva asfaltată, arată ca după un bombardament. Localnicii revoltaţi spun că, de trei săptămâni, trebuie să-şi lase maşinile la colţ, pentru că nu mai au nicio cale de acces spre casă. Nici strada Gelu, situată în celălalt capat al cartierului nu arăta mai bine. Cetăţenii spun că a fost spartă în urmă cu o lună, iar de atunci a devenit impracticabilă. Dolmele lăsate în urmă de şantierişti sunt şi de un metru înălţime, spre disperarea locuitorilor ce-şi au casele în zonă.

În ceea ce-i priveşte, reprezentanţii Primăriei susţin că lucrările din Grădişte sunt în grafic, iar că acolo unde există probleme, acestea au apărut independent de voinţa lor. **/ p. 12**

De excepţie. Standuri moderne, pliante şi chiar construcţii, toate sunt menite să îi atragă pe arădeni la a XIV - a ediţie a târgului internaţional Confort Construct. **/ p. 5**

(Foto: A. Pintea)

Lucrările la autostradă vor aduce cu sine 1,7 milioane de tone de deşeuri (Foto: FAN)

Îngropaţi sub... autostradă

Consultantul autostrăzii nu ştie unde vor fi depozitate 1,7 milioane metri cubi de deşeuri.

Arad (A.B.)- Au apărut deja probleme de mediu în chestiunea autostrăzii Arad-Timişoara, deşi aceasta nu este schiţată decât pe hârtie. Două dintre probleme au fost semnalate de consultantul lucrării: este vorba de o fermă care va trebui decontaminată şi de canalul Mureşel.

Cea mai gravă dintre probleme, semnalată de inspectorul şef al Inspectoratului pentru protecţia mediului, Dana Dănoiu, este legată însă de cele aproape două milioane de metri cubi de deşeuri care vor fi produse pe parcursul execuţiei acestei autostrăzi. Consultantul lucrării nu are încă soluţia ca Aradul să scape de aceste deşeuri industriale.

S-a susţinut doar faptul că cel mai probabil vor fi realizate staţii de depozitare temporară a deşeurilor, dar nu s-a punctat momentul la care acestea vor fi dezafectate. **/ p. 3**

Remeş, apartament sub sechestru

Baia Mare (T.M.) - Procurorii DNA au pus sub sechestru un apartament din Baia Mare al fostului ministru al Agriculturii, evaluat la 60.000 de euro, informează Realitatea TV. Măsura a fost luată în dosarul în care Decebal Traian Remeş este cercetat pentru luare de mită. Procurorii au încercat astfel să recupereze prejudiciul în dosarul „Palincă şi caltaboş", în care este cercetat şi Ioan Avram Mureşan.

ILC International Language Centre (H-311386)

ENGLEZĂ, GERMANĂ, ITALIANĂ, SPANIOLĂ, FRANCEZĂ

TRAINING LINGVISTIC PENTRU COMPANII

ENGLEZĂ PENTRU COPII ŞI ADOLESCENŢI

DIN 17 MARTIE

EXAMENE CAMBRIDGE, IELTS, ZD, CILS

Diplome recunoscute de MEC şi MMSSF conf. O.G. 129/2000 republicată

LUNI - VINERI: 11.00 - 20.00
E-MAIL: office@ilcarad.ro
MĂRĂŞEŞTI, 4
TEL/FAX: 0257/257.223
www.ilcarad.ro

RECLAMĂ

Liceul anului.

Astăzi, în competiţia interşcolară TeenFest „Liceul anului", se vor întrece Colegiul Naţional „Elena Ghiba Birta" şi Grupul Şcolar „Gh. Lazăr" Pecica. Probele de cultură generală şi sportive vor avea loc, de la ora 15.30, la Liceul pedagogic iar cele distractive, de la ora 20, la Club Soho.

(Foto: V. .Z.)

REMEMBER

1804 - S-a născut, la Viena, compozitorul austriac Johann Strauss tatăl.

1854 - S-a născut poetul Alexandru Macedonski, reprezentant al simbolismului în poezia românească (m. 1920).

1881 - A fost proclamat regatul României. Prinţul Carol I de Hohenzollern va fi încoronat rege la 10 mai.

1883 - A murit Karl Marx (n. 1818).

1887 - A murit pictorul şi fotograful Carol Popp Szathmary (n. 1812).

1879 - S-a născut Albert Einstein, fizician, autorul teoriei Relativităţii şi laureat al Premiului Nobel pentru Fizică (1921) (m. 1955).

1919 – S-a născut scriitorul şi omul de cultură Alexandru Paleologu („Bunul-simţ ca paradox”) (m. 2005).

1929 - S-a născut actorul Iurie Darie.

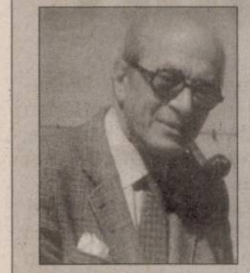

Alexandru Paleologu

1933 - S-a născut actorul Michael Caine.

1939 - Germania nazistă ocupă Cehoslovacia.

1946 - S-a născut actriţa Carmen Galin.

1947 - S-a născut actorul Billy Crystal.

1958 - S-a născut prinţul Albert de Monaco.

1995 - A încetat din viaţă soprana Magda Ianculescu, renumită artistă de operă (n. 1929).

BINE AŢI VENIT!

Mag Romina-Daiana, Feher Daria-Elena, Gora Fabian-Sebastian.

AU PLECAT DINTRE NOI

Szikler Andrei (n.1934), Toth Ştefan Andrei (n.1942), Taşcă Romulus (n.1934), Melian Angela Marcela (n.1921), Popa Maria (n.1948), Huzău Vasile Dorin (n.1947), Ilie Ana (n.1927), Boşan Octavian Hortensia (n.1931).

PIEŢE, TÂRGURI

Astăzi este zi de piaţă la Ineu, Lipova, Covăsânţ, Mişca, Moneasa, Şepreuş, Şimand, Vladimirescu, Şeitin. Tot astăzi se organizează târguri săptămânale la Ineu, Şepreuş, Şimand.

TELEFOANE UTILE

☎ INFORMAŢII TELEFONICE: 056-931; ☎ ROBOT: 958; ☎ APEL UNIC DE URGENŢĂ (SALVARE, POLIŢIE; Pompieri): 112; ☎ PRIMĂRIA MUNICIPIULUI ARAD: Program de relaţii cu publicul (camera 5) luni-vineri între orele 8-20. Tel.: 284.744; tel. centrală: 281.850; ☎ S.C. E.ON GAZ ROMÂNIA - Sucursala Arad - Dispecerat şi intervenţie telefon: 218.928; 256.928; 0357/403.388; ☎ DERANJAMENTE CURENT ELECTRIC: 235.991; ☎ INFORMAŢII CFR: 231.777; ☎ PROTECŢIA CONSUMATORULUI: B-dul Revoluţiei, nr. 50. Telefon: 257.049; ☎ GOSPODĂRIREA COMUNALĂ ARAD S.A.: 270.352; 0729-009.033; 0257/270.352.

ÎNTRERUPERI CURENT

În judeţ: h 8.30-16.30: Şimand - parţial; h 9-17: Joia Mare, Reveţiş, Roşia - total.

UNDE MERGEM în Arad

CINEMA

DACIA

- **„Rambo IV”** (SUA), orele 11; 13,30; 15; 17,30; 20.

ARTA

- **„Interviu”** (SUA), orele 15; 17,30; 20.

TEATRE

TEATRUL CLASIC „IOAN SLAVICI”

- **„Vis. Toamna”,** de Jon Fosse; Regia: Radu Afrim; Decorul: Onisim Colta (sâmbătă, 15 martie, ora 20, Sala mare)
- **„Apropo, aţi chemat pompierii?”,** un spectacol de Liana Didilescu; Regia: Liana Didilescu (duminică, 16 martie, ora 19, Sala Studio)

TEATRUL DE MARIONETE

- **„Aladdin şi lampa fermecată”,** adaptare dupa una din povestirile din ciclul „1001 de nopţi”.Regia şi scenariul: Oana Leahu; scenografia: Nelu Pitic; în distribuţie: Carmen Mărginean, Adina Doba, Ovidiu Calbău, Izabela şi Mircea Moş, Lacramioara Szlanko, Nuţi Roman, Sorin Dorobanţu, Cristian Bordaş. (duminică, 16 februarie, ora 11)

EXPOZIŢII

- **Muzeul de artă:** Expoziţia de artă plastică „AXE” (orele 9 - 17)
- **Sala Clio:** Retrospectivă Gheorghe Docmanov (orele 9-17)
- **Complexul Muzeal Arad, Palatul Cultural:** expoziţii permanente la Arheologie, Istorie (orele 9-17)

SĂNĂTATE

- **CABINET GINECOLOGIE:** Timişoara, str. Iuliu Maniu, Arad, B-dul Decebal nr. 11, ap. 4 A. **ECO VAGINAL, VIDEOCOLPOSCOPIE.** Tel. 0729.823.522; 0723.969.785.
- **MEDLINE SERVICE** - injecţii, pansamente, perfuzii, recoltări analize la domiciliu, 7 zile din 7. Tel. 0257.338.578; 0728.285.762; 0728.285.760.
- **SPITALUL CLINIC JUDEŢEAN** are noi numere de telefon: 220.000; 220.001; 220.002; 220.003.
- **URGENŢE STOMATOLOGICE:** Cabinetul de pe B-dul Decebal nr. 14 (vis a vis de Casa Armatei) are program NON-STOP. Tel. 0257.280.179; 0357.427.589.

HOROSCOP

BERBEC
Se pare că aveţi dificultăţi de concentrare, care vă reduc randamentul la locul de muncă. Cu toate acestea, reuşiţi să contribuiţi la dezamorsarea unei situaţii conflictuale.

TAUR
Începeţi ziua plin de entuziasm şi vă simţiţi înstare să începeţi o nouă lucrare. Revine în actualitate o problemă căreia nu i-aţi acordat atenţia cuvenită cu câteva zile în urmă.

GEMENI
Nu este momentul să vă asumaţi rolul de mediator într-un conflict.

RAC
Ar fi bine să nu vă asumaţi noi responsabilităţi. Se pare că nu aveţi energie nici pentru a termina ceea ce aţi început.

LEU
Nu vă faceţi un plan strict pentru azi! Survin numeroase evenimente neprevăzute, care vă obligă să vă schimbaţi programul. Sunteţi nevoit să plecaţi într-o călătorie în interes de serviciu.

FECIOARA
În prima parte a zilei, nervozitatea vă poate pune în situaţii delicate faţă de prieteni şi de familie. Iniţiativele dumneavoastră nu sunt prea bine primite astăzi. Relaxaţi-vă mai mult!

BALANŢA
S-ar putea ca şeful să vă critice pentru că nu aţi terminat o lucrare importantă la timp.

SCORPION
Sunteţi foarte preocupat de afaceri şi neglijaţi relaţiile sentimentale.

SĂGETĂTOR
Este posibil să apară probleme pe plan sentimental. Neînţelegerile se clarifică după o discuţie cu persoana iubită. Sfaturile unei rude vă ajută să rezolvaţi o problemă financiară.

CAPRICORN
Sunteţi nervos din cauza unei veşti neplăcute de la persoana iubită. Dacă nu vă stăpâniţi impulsivitatea, puteţi declanşa discuţii. Păstraţi-vă calmul şi încercaţi să fiţi înţelegător!

VĂRSĂTOR
Astăzi nu sunteţi prea comunicativ şi ar fi bine să amânaţi întâlnirile de afaceri sau de natură sentimentală.

PEŞTI
Doriţi să plecaţi într-o călătorie de afaceri, dar partenerul de viaţă nu este de acord.

„Adevărul” vă ascultă

■ La telefonul 280.943, între orele 9.00-12.00, redactorul nostru vă stă la dispoziţie.

Arad (C.A.) - **Pera Zdremţan** din Horia doreşte să afle adresa şi numărul de telefon al centrului de protecţia plantelor Arad. Îl informăm pe cititorul nostru că această instituţie, care funcţiona în subordinea Consiliului Judeţean Arad a fost desfiinţată încă de anul trecut. În Arad mai funcţionează Inspectoratul Teritorial pentru Calitatea Seminţelor şi Materialului Săditor, instituţie din structura Ministerului Agriculturii şi care are sediul pe strada Cloşca nr.6A, telefon 0257/212454.

Ioan Muscă din Sântana ne-a contactat la redacţie pentru a se informa dacă aşa numitul program Rabla, mai funcţionează. Conform datelor afişate pe site-ul Autorităţii Fondului de Mediu, cea care a coordonat Programul Naţional de Înnoire a Parcului Auto (programul rabla), programul aferent anului 2007 a fost finalizat în data de 12 decembrie a anului trecut, iar pentru anul 2008 încă nu au fost stabilite detaliile şi programul nu a fost demarat.

Mai mulţi cititori ne-au sesizat cu privire la unele abuzuri săvârşite de vatmanii care lucrează pe ruta Arad - Ghioroc, în sensul că în staţiile unde nu sunt case de bilete aceştia taxează călătorii băgând banii în buzunar. Unora dintre ei li se mai reproşează faptul că fumează în cabină, în condiţiile în care tramvaiul e plin de copii şi bătrâni. Doru Neacşiu, şef serviciu programare în cadrul CTP Arad ne-a declarat: „Vatmanii nu au voie să dea bilete de călătorie, dânşii nu au nici măcar gestiune. Cât priveşte fumatul în tramvai este categoric interzis. Vom verifica reclamaţiile făcute şi vom lua măsurile ce se impun. Pentru accesul călătorilor la bilete am început să montăm automate de bilete”.

CURS VALUTAR

Astăzi

Denumirea Valutei	BNR	BCR		BRD		San Paolo IMI BANK		Banca Românească		Banca Romexterra		Alpha Bank		Casa Schimb LUXOR	
		C	V	C	V	C	V	C	V	C	V	C	V	C	V
Euro	3,67	3,65	3,75	3,67	3,78	3,64	3,69	3,62	3,72	3,62	3,72	3,68	3,77	3,68	3,71
Dolar SUA	2,38	2,33	2,44	2,38	2,47	2,36	2,41	2,35	2,44	2,34	2,44	2,37	2,47	2,38	2,42
Forint	0,0140	0,0130	0,0140	0,0130	0,0140	0,0130	0,0140	-	-	0,0130	0,0140	-	-	0,0141	0,0145
Gram aur	74,64	63,45													

Vineri, 14 martie 2008

Biserica ortodoxă

Cuv. Benedict; Sf. Mucenic Alexandru din Pidina.

Biserica romano - catolică

Sf. Matilda, regină PP.

Biserica greco - catolică

Cuv. Benedict de Nursia; Sf. Mucenic Alexandru din Pidina.

Ziua precedentă

Arad	5-7°C
Lipova	5-7°C
Chişineu-Criş	2-8°C
Săvârşin	4-6°C
Sebiş	4-6°C

Umiditate: 72%
Presiune:101 KPA
Precipitaţii: 60%
Vânt: 13 km/h
Direcţie vânt: V

Prognoza meteo pentru astăzi:

Temperaturile se vor situa între 3 şi 11 grade. Vântul va sufla cu 18 km/h, dinspre S . Vremea va fi închisă, cu cerul mai mult noros.

VREMEA vineri

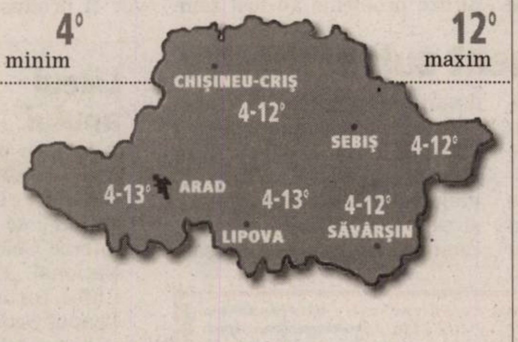

ARAD ONLINE http://meteo.aradon.ro
Prognoza meteo pentru Arad

Soarele răsare: **06:56**
Soarele apune: **18:36**

Fazele lunii:

●	☽	●	☾
07.03	11.03	20.03	31.03

Prognoza meteo pentru 3 zile:

Temperaturile minime vor fi cuprinse între 3 şi 4 grade, iar cele maxime între 13 şi 14 grade. În următoarele zile vom avea parte de averse de ploaie şi de cer noros.

Temp. minime: 3 la 4°C
Temp. maxime: 13 la 16°C

	vineri	sâmbătă	duminică	luni
	Noros	Averse de ploaie	Averse de ploaie	Noros
Min.:	4°C	4°C	3°C	3°C
Max.:	16°C	13°C	13°C	13°C

JURNAL ARADEAN ADEVĂRUL
Cotidian independent Arad
Str. Poetului nr. 1C, Arad
Auditat de BRAT

Director editor: Mircea Ţîşcă (8465)
Secretariat: 281802 (centrala), fax - 280655
Şef departament difuzare: **Carmen Csordas** - 281797
Şef departament marketing: **Eugenia Bărdaş** (8464)
Marea publicitate: 280943
Mica publicitate: 210775
Tiparul executat la: SC Inform Media SRL,
Calea Torontalului, DN 6, km 5,7, Timişoara

Redactor şef: Doru Sava (8418) **Responsabil de număr: Tristan Mihuţa**
Secretar general de redacţie: Gabriela Groza (8417) **Departamente: Eveniment: Cosmin Mihuţa** (8411), Adriana Barbu (8410), Lucian Şerban (8412), Margareta Szegö (8403); **Politic: Simion Todoca** (8425); **Economic:** Andreea Pintea (8419); **Cultură, Învăţământ: Vasile Filip** (8428), Vasile Sărăndan (8401) ; **Social: Tristan Mihuţa** (8431), Diana Duţu (8429); **Judeţ: Doru Sinaci** (8446) **Sport: Daniel Scridon** (8427), Adrian Hărţău (8433), Leonard Sfâra (8434) ; **Foto: Ştefan Matyaş** (8402); **Tehnoredactare:** Ghizela Şerban (8452), Ramona Vidulescu (8451), Cristi Ciulei (8450); **Designer:** Evelyn Kovago.
REDACŢIE : tel. 281802 (centrala); fax 280655, 281797;
e-mail:adevaruldearad@informmedia.ro, publicitate.adevarul@informmedia.ro, micapub.adevarul@informmedia.ro

PE SCURT

• **Activități.** În urma controalelor efectuate, agenții de poliție rutieră au aplicat un număr de 279 sancțiuni contravenționale, pentru încălcarea regulilor de circulație, în valoare de 15.625 lei, au aplicat un număr de 325 puncte de penalizare, au reținut 13 permise auto și trei certificate de înmatriculare.

Cafea confiscată

Nădlac (A.B.) - Inspectorii vamali din cadrul Direcției Regionale pentru Accize și Operațiuni Vamale Timișoara, împreună cu ofițerii Gărzii Financiare Arad și polițiștii de frontieră au confiscat, în urma unui control vamal asupra unei autoutilitare, 504 kilograme de cafea, în valoare de 6.900 RON. Cantitatea de 504 kg cafea boabe, marca „Prestige Covim" a fost confiscată, în condițiile în care societatea nu deținea autorizația pentru achiziții intracomunitare de astfel de produse. Sancțiunea a fost de 20.000 RON.

(Foto: FAN)

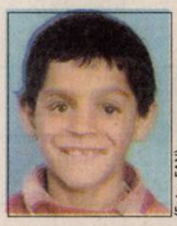
(Foto: FAN)

Dispărut

Șiria (C.M.) - Un minor de 11 ani, Cârpaci Mantu, din Șiria, a plecat de la domiciliu de 8 martie a.c. și nu s-a mai întors. Semnalmente: înălțime: 1,20-1,25 m, 25 kg, păr negru tuns scurt, ochi căprui; îmbrăcăminte: pantaloni și geacă din fâș de culoarea neagră, pantofi negri, bluză albastră. Cetățenii care pot furniza orice informații sunt rugați să contacteze cea mai apropiată unitate de Poliție sau să apeleze gratuit numărul de telefon 112.

Se semnează contractele

Arad (A.B.) - Banca Mondială a stabilit câștigătorul licitației pentru introducerea canalizării în cartierul Gai, dublată de asfaltarea străzilor și trotuarelor. Urmare a acestei decizii, cele trei cartiere vizate de proiectul de canalizare susținut de Banca Mondială vor intra în lucru cel mai probabil în aprilie. În urmă cu aproape două săptămâni, primarul Gheorghe Falcă a anunțat faptul că banca a desemnat câștigătorii licitațiilor pentru cartierelor Bujac și Sânicolaul Mic, firma câștigătoare fiind o asociație dintre firmele Amarad, ICIM și Confort, care vor avea la dispoziție 193 de zile pentru a finaliza lucrările. Încă de atunci se vorbea de faptul că ICIM are șanse mari să câștige și cea de a treia licitație. Edilul și-a propus atunci să semneze contractele cu firmele pe 14 martie, iar evenimentul va avea loc astăzi, la sediul Primăriei.

Gheorghe Falcă (Foto: Șt. Matyas)

CARICATURA ZILEI de Flavius Miheș

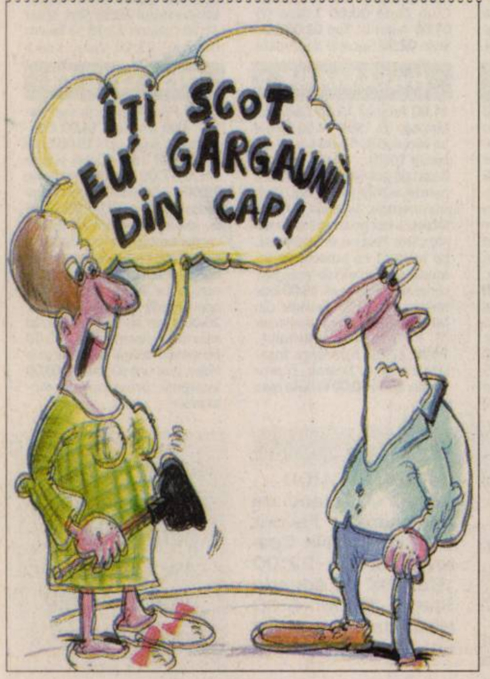
ÎȚI SCOT EU GĂRGĂUNII DIN CAP!

Autostrada ne îngroapă în gunoaie

■ Consultantul autostrăzii nu știe unde vor fi depozitate 1,7 milioane metri cubi de deșeuri.

ADRIANA BARBU
adriana.barbu@informmedia.ro

Arad - Deși autostrada Arad-Timișoara și centura ocolitoare a orașului sunt conturate, pe moment, doar pe hârtie, tronsonul are, încă de pe acum, probleme de mediu. Acestea au fost semnalate, în cadrul dezbaterii publice pe tema autostrăzii Arad-Timișoara, de comisarul șef al Inspectoratului pentru Protecția Mediului, Dana Dănoiu.

Aceasta susține că, în proiectul consultantului, se face referire la tonele de deșeuri industriale pe care le va produce construcția tronsonului de autostradă Arad-Timișoara și centura, dar nu se indică nici pe departe ce vor face constructorii cu aceste deșeuri. Răspunsul furnizat de consultantul lucrării nu are cum să fie pe placul arădenilor, în condițiile în care acesta nu a prezentat vreo soluție prin care Aradul ar scăpa de deșeuri.

În urma lucrărilor, vor rămâne 1,7 milioane de tone de deșeuri (Foto: FAN)

1,7 milioane metri cubi de deșeuri

Un lucru e sigur: construcția autostrăzii va duce la producerea a nu mai puțin de 1,7 milioane metri cubi de deșeuri industriale, ca urmare a săpăturilor ce vor fi efectuate acolo. Dana Dănoiu a întrebat ce se va întâmpla cu aceste deșeuri, însă reprezentanții consultantului au precizat că nu au stabilit decât ce se va întâmpla cu transportul pământului și că date concrete vor fi stabilite doar când licitația pentru constructorul lucrării va fi finalizată, iar acesta va semna contractul de lucrări.

„În momentul de față urmează să fie finalizat programul de lucrări, inclusiv programul privind amplasarea unor zone de depozitare a acestor deșeuri. S-a vehiculat posibilitatea construirii unor zone de depozitare temporare a deșeurilor", a precizat Mircea Georgescu, director coordonator de proiect. Acesta nu a precizat însă ce se va întâmpla cu depozitele temporare, ci a garantat doar faptul că deșeurile industriale nu vor fi mutate la groapa ecologică de gunoi a Aradului.

COMUNICARE
(R-303122)
Subsemnatul Domenico Bettinelli, în calitate de administrator al societăților Bettinelli Servicii SRL, Bonolact SRL, Lapte Ticino SRL, FGN Lapte & Investiții SRL, Ro.Ital Lapte SRL și reprezentant în România al grupului Promogarten Holding AG din Lugano, Elveția
AVIZEAZĂ
că domnul Varsandan Traian Pavel a fost concediat de către societatea Bettinelli Servicii SRL.
Se precizează că domnul Varsandan Traian Pavel nu a avut niciodată putere de decizie și nici influență asupra deciziilor luate până în prezent.
Subsemnatul Domenico Bettinelli
INTERZICE
ca orice persoană să calomnieze activitatea societăților mai sus menționate și a reprezentanților acestora și își rezervă dreptul de a lua măsuri legale împotriva celor care o vor face.
RECLAMĂ

„Frumusețe" amendată

Arad (L.Ș.) - Prestatorii de servicii de înfrumusețare corporală au fost în atenția Protecției Consumatorilor. Au fost verificați 30 de operatori economici și s-au aplicat 29 de sancțiuni, dintre care 16 amenzi, în valoare de 61.100 de lei.

Printre nereguli au fost nedotarea cu un sistem de ventilație artificială; nerespectarea normelor de igienă privind curățarea, dezifencția și sterilizarea instrumentelor, echipamentelor și accesoriilor utilizate.

www.aradon.ro
Aici mai multe detalii

Numai la Renault predai masina veche cu dublu avantaj:
- 800 euro pentru masina veche
- promotii de pana la 1150 euro (in functie de modelul ales)
Oferta valabila DOAR in luna martie, in limita stocului disponibil !!!
BONUS : o rama foto digitala pentru primii clienti.
(H-271395)
RENAULT
GETAX AUTOARENA
Calea Bodrogului 10, tel: 0257.281995
RECLAMĂ

PE SCURT

- **Concert.** Corul Colegiului Greenville din Illinois (S.U.A.), dirijor dr. Jeffrey Wilson, va susţine un concert cu piese din compozitorii: Rutter, Bach, György, Kodály, Whitaker. Evenimentul, organizat de H.I.M. România şi Centrul Creştin Emanuel, va avea loc marţi, 18 martie, ora 19, în sala mare a Ceasei de Cultură a Sindicatelor. Intrarea este liberă.

SUDOKU

Reguli:

În fiecare bloc sunt câteva cifre între 1 şi 9, stabilite dinainte. Acestea trebuie completate cu cifrele lipsă, în aşa fel încât fiecare număr să figureze o singură dată. De asemenea, cifrele de la 1 la 9 trebuie să figureze o singură dată atât pe rândurile orizontale cât şi pe coloanele verticale ale celor nouă blocuri luate împreună.

ÎNCEPĂTORI

	9			4			7	
5	1		6		8		3	9
		4	9	7	5	2		
	4	5	1		9	3	2	
8		9		3		1		6
	7	3	2		6	9	8	
		8	4	6	2	7		
7	6		5		3		4	2
	5			1			9	

AVANSAŢI

6				3		1	4	5
					5			3
		5		1	9	7		
1				8	7	6		
		3	9	6				2
		8	7	9		2		
2			3					
7	4	9		2				8

Soluţia jocului din numărul precedent

2	9	6	3	4	1	5	7	8
5	1	7	6	2	8	4	3	9
3	8	4	9	7	5	2	6	1
6	4	5	1	8	9	3	2	7
8	2	9	7	3	4	1	5	6
1	7	3	2	5	6	9	8	4
9	3	8	4	6	2	7	1	5
7	6	1	5	9	3	8	4	2
4	5	2	8	1	7	6	9	3

ÎNCEPĂTORI

4	5	2	1	9	7	3	6	8
1	3	6	2	4	8	9	7	5
8	7	9	3	6	5	2	1	4
9	6	5	4	7	3	8	2	1
2	8	4	5	1	9	7	3	6
7	1	3	6	8	2	4	5	9
3	9	1	7	5	4	6	8	2
6	4	7	8	2	1	5	9	3
5	2	8	9	3	6	1	4	7

AVANSAŢI

Cuvinte norocoase!

Concursul „Cuvinte norocoase!" continuă. Completaţi toate integramele din perioada 1 martie a.c. – 15 martie a.c. şi trimiteţi-le, împreună cu un (singur) talon de concurs, pe care îl găsiţi alături, pe adresa Redacţiei (B-dul Revoluţiei, nr. 81), până în data de 27 martie a.c. Plicurile cu cele 13 integrame completate şi talonul de concurs aferent, completat la toate rubricile, pot fi depuse şi direct la sediul Redacţiei. În urma unei extrageri, care va avea loc în data de 28 martie a.c., cel mai norocos fidel al integramelor va câştiga un obiect de uz casnic. Extragerea va avea loc în prezenţa unei comisii. La acest concurs nu pot participa angajaţii Inform Media şi nici rudele acestora de gradele I şi II.

REŢETA ZILEI

Drob de legume

Ingrediente: 4 cepe, 200 gr orez, 1 rădacină ţelină, 2 cartofi, 2 morcovi, sare, piper, 150 gr măsline negre, 5 linguri pesmet, condiment Delikat, 2 legături pătrunjel, 1 legătură mărar, 50 gr. margarină, 2 linguri boia de ardei dulce.

Mod de preparare: Orezul se pune la fiert în apă cu 1 lingură Delikat. Separat, se pun la fiert cartofii. Apoi se dau pe răzătoare. Ceapa se toacă mărunt şi se pune la călit în margarină. Morcovii şi ţelina se dau pe răzătoare. Măslinele se curăţă de sâmburi şi se taie feliuţe. Orezul fiert se amestecă cu ceapa, cartofii, morcovii, ţelina, măslinele. Se adaugă pesmet, 1 cană supă cu Delikat şi verdeţurile. Se pune boia de ardei, se sărează şi se piperează după gust. Amestecul se pune în tavă, unsă cu unt şi tapetată cu făină şi se dă la cuptor. Poftă bună!

AICI E LOCUL CARIEREI TALE!
www.romjob.ro
PORTAL NAŢIONAL DE LOCURI DE MUNCĂ!

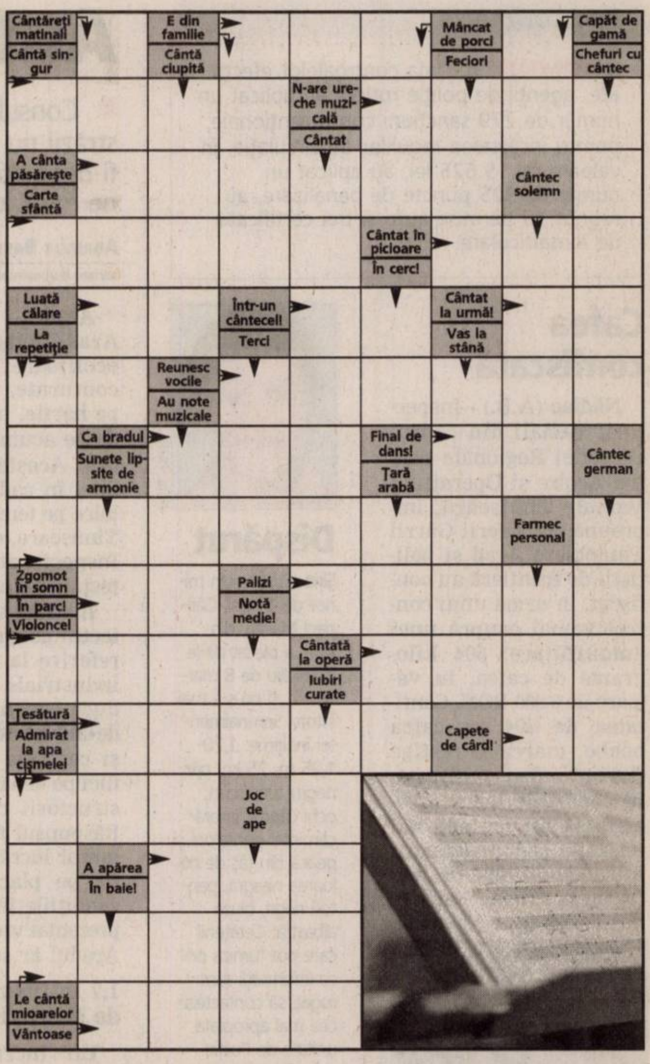

Soluţia integramei din numărul precedent: C – G – TIC – CABANA – US – BARACA – A – FIRAV – DUL – NL – ACASA – HAOS – APAS – A – GAZ – OR – UG – VERS – S – RG – COTET – BORDEI – VU – TAU – TRAP – GAJ – T – I – DAR – RI – ZI – CUIB

Nume..........................Prenume..................................
Adresa...
Tel...........................Localitatea.......................................
Sunteţi abonat la **Adevărul**? DA ☐ NU ☐
ADEVĂRUL

PROGRAME TV

TVR 1

07:00 **Jurnalul TVR** Sport Meteo
07:40 **File NATO**
07:45 **Hai să bucătărim!** (r)
08:00 **Trezirea la apel!**
09:00 **Jurnalul TVR**
09:10 **Trezirea la apel!**
10:10 **Cafeneaua astrelor** (r)
12:00 **Docu 'joi Război pe calea undelor** (documentar) (r)
13:00 **Cory şi restul lumii** (s) III
13:30 **Clubul desenelor animate** (desene)
14:00 **Jurnalul TVR** Sport Meteo
14:40 **File NATO**
14:45 **Hai să bucătărim!**
15:00 **Tribuna partidelor parlamentare**
15:30 **Parlamentul României**
16:30 **Linia verde**
17:00 **Jurnalul TVR**
17:15 **Atunci şi acum**
18:00 **1 vă recomandă**
18:25 **File NATO**
18:30 **Oglinda retrovizoare**
19:00 **Jurnalul TVR** Sport Meteo

20:15 **O dată-n viaţă**
21:50 **Jurnalul TVR**
22:20 **O dată-n viaţă**
22:30 **Jurnalul TVR** Sport Meteo
23:10 **Scrisori din închisoare** (dramă Danemarca, SUA, Marea Britanie, 2004) Cu: Connie Nielsen, Aidan Quinn, Kelly Preston. Regia Bille August (Pelle the Conqueror) Tânăra Charlotte Cory, condamnată la moarte, se împrieteneşte prin corespondenţă cu un avocat, aflat în căutare de noi cazuri, Frank Nitzsche.
01:10 **Interes general** (r)
01:55 **Jurnalul TVR** (r) Sport Meteo
02:50 **Aproape de Paradis** (romance Franţa, 2002) (r)
04:30 **Oglinda retrovizoare** (r)

PRO TV

07:00 **Ştirile ProTv** Ce se întâmplă, doctore?
09:00 **Omul care aduce cartea**
09:05 **Pe locuri, fiţi gata, gătiţi!** (s)
10:00 **Schimbare extremă** (s)
11:00 **Viaţa sub presiune** (s)
12:00 **Tânăr şi neliniştit** (s) (r)
13:00 **Ştirile Pro Tv**
14:15 **În inima furtunii** (thriller SUA, 2004) Regia: Charles Wilkinson Cu: Melissa Gilbert, Thomas Cavanagh Chiar în momentul când un uragan de intensitate maximă ameninţă oraşul New Orleans, un condamnat foarte periculos, reuşeşte să evadeze din închisoare împreună cu doi complici. Însă dezlănţuirea furtunii zădărniceşte planurile fugarilor.
16:00 **Tânăr şi neliniştit** (s)
17:00 **Ştirile ProTv** Vremea
17:45 **Happy Hour**
19:00 **Ştirile Pro Tv** Sport Vremea

20:30 **Dansez pentru tine**
01:00 **Regulile atracţiei** (comedie SUA 2002) Regia: Roger Avary Cu: James Van Der Beek, Shannyn Sossamon, Jessica Biel, Ian Somerhalder, Colin Bain Filmul este o poveste complicată despre sex, droguri şi studenţie. La vestitul colegiu Camden, Sean Bateman, Paul Denton şi fosta prietenă a lui Sean, Lauren, devin protagoniştii unui triunghi amoros. Sean Bateman, un afemeiat, face o obsesie pentru Lauren, deoarece crede că ea este admiratoarea secretă
03:15 **În inima furtunii** (thriller SUA, 2004) (r)
05:00 **Pe locuri, fiţi gata, gătiţi!** (s) (r)

ANTENA 1

07:00 **În gura presei** Mircea Badea realizează o nonconformistă revistă a publicaţiilor.
08:00 **Neatza** (matinal)
10:00 **În gura presei** (r)
11:00 **Hercule** (s) (Statele Unite ale Americii, 1998, film serial de aventură) Misiunea de salvare a suveranului Corinth-ului se transformă într-o miraculoasă călătorie, în care Hercule va purta nenumărate lupte şi va înfrunta cumplite primejdii...
12:00 **Miami Vice** (s)
13:00 **Observator**
13:45 **Pastorul** (comedie SUA 2005)
15:00 **Te pui cu blondele ?** (divertisment) (r)
16:00 **Observator**
17:00 **9595 (s)**
18:00 **Folclorul contraatacă** (divertisment)
19:00 **Observator** Sport Meteo

20:30 **Film artistic**
23:15 Film artistic
02:00 **Alias** (film serial) (acţiune SUA, 2002) Sydney Bristow (Jennifer Garner) este ziua studentă, iar noaptea agent CIA. Şi nu un agent obişnuit, ci unul care lucrează pentru SD-6, o divizie secretă a agenţiei.
02:45 Film artistic (reluare)
04:45 **Observator** (r)
05:30 **9595 (s)** (r) Emisiunea - 9595, moderată de dr. Cristian Andrei aduce în faţa telespectatorilor viaţa, aşa cum este aceasta, cu probleme, bucurii, dezamăgiri sau împliniri.
06:30 **Folclorul contraatacă** (divertisment) (r)

HBO

06:00 **Premiile Academiei Europene de Film 2007**
07:35 **Brigada tigrilor** (Acţiune, Franţa, 2006)
09:40 **Barcelona** (Dramă, SUA, 1994)
11:20 **Maria** (Dramă, Franţa, 2005) Cu: Juliette Binoche, Matthew Modine
12:45 **Vă găsesc fermecător!** (Dramă, Franţa, 2005) Cu: Medeea Marinescu, Michel Blanc, Wladimir Yordanoff
14:25 **Vraciul din junglă** (Aventuri, SUA, 1992) Cu: Sean Connery, Lorraine Bracco, Jose Wilker
16:10 **Dilema** (Comedie, SUA, 2006) Cu: Rachel Hunter, Tara Reid, Ross Patterson, Clayne Crawford
17:50 **Dansul dragostei** (Dramă, SUA, 2006) Cu: Eddy Challita, Tony Devon, Rachel Griffiths, Josh Henderson, Heavy D

20:00 **Dragoste mare** (s, Ep. 13)
21:00 **Dragoste mare** (s, Ep. 14)
21:55 **Kiss Kiss Bang Bang** (Acţiune, SUA, 2005) Cu: Val Kilmer, Robert Downey Jr., Michelle Monaghan, Corbin Bernsen
23:35 **La hotarul dintre viaţă şi moarte** (Război, SUA, 1998) Cu: George Clooney, Woody Harrelson, Sean Penn, Adrien Brody, Nick Nolte
02:20 **Lampa cu căciulă** (România, 2006) Cu: Gabriel Spahiu
02:45 **Greva** (Dramă, SUA, 2006) Cu: Yancey Arias, Alexa Vega, Michael Pena
04:35 **Goana după sex** (Comedie, SUA, 1997) Cu: Jamie Foxx, Tommy Davidson, Vivica Fox

TVR 2

08:35 Miracole (s) (r) **09:05** Angel Falls (s) (r) **10:00** Descoperă românii **10:10** Tonomatul DP 2 **11:40** Aventurile lui Sherlock Holmes (s) **12:35** Popasuri folclorice **13:35** Replay (r) **14:30** Zestrea românilor (r) **15:00** Împreună în Europa ! **16:00** Jurnalul TVR (r) **16:15** Jurnalul Euronews **16:30** Autostrada TVR **18:00** Jurnal **18:40** Angel Falls (s) **19:35** Rugby- 6 Nation Irlanda- Tara Galilor **21:15** Animale simbolice **21:30** Ora de ştiri **22:30** Coolmea distracţiei **23:30** Whistler (s) **00:25** Bodies: între viaţă şi moarte (s) **01:20** Reilly: aventurile unui spion (VII)

AXN

08:00 Poliţia portuară (s) **09:05** Survivor **11:00** Apel: Crimă (s) **14:00** Poliţia portuară (s) **15:00** Dispăruţi (s) **16:00** Apel: Crimă (s) **17:00** Poliţia portuară (film serial) **17:55** Survivor **18:35** Zâmbiţi, se filmează! **19:00** Brigada Omucideri (s) **20:00** Dispăruţi (film serial) **21:00** Cavalerii prosperităţii (s) **21:30** Oamenii lui Paco (s) **23:15** Opreatiunea de salvare (s) **00:15** Fenomenala Jane (s) **01:15** Împotriva destinului (s) **02:15** Cavalerii prosperităţii (s)

CINEMAX

07:00 Am încălcat legea (Dramă) **08:35** Binecuvântaţi animalele şi copiii (Dramă) **10:20** Concurentul (Com.) **11:50** Luna de hârtie (Comedie) **13:30** Dansatoarele (Com.) **15:25** Binecuvântaţi animalele şi copiii (Dramă) **17:10** Hollywood Top 10 - Cele mai bune comedii romantice **17:35** Vedeta noastră (Dramă, SUA, 2005) **19:20** Am încălcat legea (Dramă, SUA, 1970) **21:00** Scarface (Acţiune, SUA, 1983) **23:50** Puşi pe jar (Com.) **01:15** Masters of Horror (s) **02:10** Riff-raff (Dramă, Marea Britanie, 1990) **03:50** A doua rundă (Dramă) **05:35** Hotel Erotica (s)

PRIMA TV

07:00 Teleshopping **07:30** Sport cu Florentina **07:35** Al saptelea cer (s) **08:30** Teo Live (r) **10:00** Aproape de Paradis (dr. rom.) **12:30** Levintza prezinta (r) **13:00** Teleshopping **13:30** Camera de ras **14:30** Dragoste si putere (s) **15:00** Focus **15:30** Home Video (r) **16:00** Flavours – 3 bucătari (r) **16:30** Teo Live **18:00** Focus **19:30** Camera de ras **20:00** Răzbunarea (thriller, SUA 2002) **22:00** 4400 (s) **23:00** CSI– Investigatii (s) **00:00** Apetitul sexual (film romantic) **02:00** Focus (r) **03:00** Trasniti in NATO (s) **03:30** Levintza prezinta (r) **04:00** Teo Live (r)

PRO CINEMA

06:00 Apropo TV **09:00** Aventurile lui Jackie Chan (r) **09:30** Nebun după tine (s) (r) **10:00** La Bloc (reluare) **10:30** Dimineţile unui băiat cuminte (dramă) **12:30** Teo (r) **13:45** La Bloc (r) **14:15** Hi Hi Puffy Amiyumi **14:45** Aventurile lui Jackie Chan **15:15** Blue CollarTV (s) (r) **16:15** Zoom în 10 **16:30** Moştenitorul muntelui (s) (r) **17:30** Aterizare forţată (dr.) **19:00** Blue CollarTV **20:00** Dădaca (s) **20:30** Moştenitorul muntelui (s) **21:30** Proprietăţi fierbinţi (s) **22:00** Virusul mortal

NAŢIONAL

09.00 Neaţa Naţiune **11.00** Aca-pulco HEAT (s) Acapulco Heat este o echipă de profesionişti în slujba C5, o coaliţie secretă a cinci ţări, care luptă împotriva terorismului. Însă existenţa acestei echipe nu este recunoscută de nici una dintre aceste ţări, iar Acapulco Heat foloseşte ca paravan o firmă care vinde articole de plajă. **12.20** Uite cine câştigă **14.30** Miezul problemei (r) **16.00** Ţara lui Papură Vouă **16.30** În plină acţiune (s) **17.30** Taxi Driver **18.30** Ştiri Naţional TV **20.00** Ţara lui Papură Vouă **20.15** Frăţia (f). **22.15** A doua invazie (f) **00.30** Emmanuelle (s)

ACASĂ

06:00 Pagini de viaţă (s) (r) **07:00** Destine furate (s) (r) **09:00** Războiul sexelor (s) (r) **09:45** Anita (s) **11:00** Iubire tîrzie (s) **12:00** Stăpîna destinului (s) **14:00** Inimă de ţigan (s) (r) **15:30** Destine furate (s) **16:30** Vremea de ACASĂ **16:35** Destine furate (s) **17:30** Poveştiri adevărate (div.) **18:30** Cele două feţe ale Anei (s) **19:30** Răţuşca cea urîtă (s) **20:30** Pasiune (s) **22:15** Amazonia (s) **23:00** Pagini de viaţă (s) **00:00** Poveştiri adevărate (divertisment) (r) Vremea de ACASĂ **01:00** Muzica de ACASĂ **02:30** Amazonia (s) (r)

B1

07:00 710 (matinal) **10:00** Briefing (r) **11:00** NE PRIVEŞTE **12:00** Stiri **13:05** Transporter (r) **13:35** Euromaxx **14:35** Videoclipuri **15:30** Vedetele se intreaba (r) **16:00** Misiune imposibilă (r) **17:00** PASUL FORTUNEI **19:00** Săptămâna mondenă **20:00** Calculatorul mărturiseşte (comedie, România 1981) Regia: Mircea George Cornea **22:00** HIGH LIFE **23:00** Club Zone **00:00** Taboo (r) **01:00** Autentic Top **02:00** Star Style **02:30** Secrete de Vedete

HALLMARK

11.00 Amy (s) **12.00** Călăreţul fără cap (f). 1999 **14.00** Fiicele lui McLeod (r) **15.00** Locuri ascunse (r) (f). **17.00** Amy (s) Bazat pe povestea adevărată a mamei actriţei principale, Amy Brenneman, serialul este un tablou a trei generaţii de femei ale căror destine se împletesc, pe măsură ce acestea îşi înfruntă problemele de ordin personal şi profesional. **18.00** Doc Martin (s) **20.00** Crimele din Midsomer: Moartea unui actor (f). Poliţist, Marea Britanie, 1998 **22.00** Aparenţe înşelătoare (film) Dramă, coproducţie, 2004 **00.00** În lipsa mea (film)

REALITATEA

09.00 Realitatea de la 09.00 **13.00** Realitatea de la 13.00 **14.50** Realitatea bursieră. Zilnic, de luni până vineri, Sorin Freciu şi invitaţii săi vă dezvăluie culisele pieţei de capital. Veţi cunoaşte mecanismele din spatele evoluţiei cursurilor direct de la profesioniştii domeniului. **15.05** Fabrica **16.00** Realitatea de la 16.00 **17.45** Editorii Realităţii **18.45** Money Express **19.15** Realitatea zilei **21.00** Realitatea de la 21.00 **22.00** Tănase şi Dinescu **23.00** Oamenii realităţii **00.00** Realitatea de la 00.00 **00.50** Ziarul Realităţii

M1

6:50 Răsărit de soare **10:00** Film serial: Dr. Quinn **11:00** Diamantul palatului **12:00** Dragă Domnul Dr. **13:00** Ştiri, sport, meteo **13:30** Magazin de reabilitare **14:00** Pe urmele soldaţilor pierduţi **14:35** Magazin regional **15:30** Vipera neagră **16:05** Baba Tv **16:35** Orăşelul **17:35** Fereastra **18:15** Ştiri **18:40** Film serial: Dreptul la apărare **19:40** Film serial: Moştenitorul **20:30** Ştiri, sport **21:10** Cabaret **22:10** Să facem Festival! **23:10** Vineri seară

DISCOVERY

12.00 Performance la superlativ **13.00** Brainiac **14.00** Confruntări şi fiare vechi **15.00** Cum se fabrică? **16.00** Curse şi fiare vechi **17.00** Maşini extreme **18.00** Auto-mobile americane recondiţionate **19.00** Vânătorii de mituri. Vânătorii de mituri, cei doi experţi în efecte speciale pentru filme artistice Adam Savage şi Jamie Hyneman, ajutaţi de echipa lor încearcă să separe adevărul de legendele urbane. **20.00** Cum se fabrică? **21.00** Martor paranormal **22.00** Fenomene stranii **00.00** Jocurile video, pasi-une şi industrie **03.00** Suprema provocare a motoarelor

PROGRAME RADIO

TRANSILVANIA

7:00 - 11:00 Transilvania Matinal cu Alex Ardelean; 11:00 - 16:00 Patrula de serviciu cu Attila; 17:00 - 22:00 Seara cu noi cu Emil Trifa; 22:00 - 24:00 Tropicul Rock-ului/ Promoroacka (alternativ intr-o saptamana Promoroacka in urmatoarea tropicul Rock -ului).

NAŢIONAL FM

Oradea: 6:00 Matinal cu Daniela Cap 7:00 Dimineaţa cu Răzvan şi Dani 10:00 Naţional FM la 10 11:00 Şefa 14:00 Super drive - Mihai Dacin şi Flavius Bunoiu 17:00 Fresh Naţional 18:00 FM în direct 20:00 Evening 22:00 Naţional de dragoste 24:00 - 6:00 Cântecele Naţional FM * ŞTIRI: 9:00, 10:00, 11:00, 15:00, 16:00, 17:00 **Beiuş:** 6:00 Dimineaţa devreme 9:00 Vorbe de bine 12:00 Super drive 18:00 Super drive - Interactiv FM 22:00 Hituri Naţional FM **Marghita:** 6:00 Dimineaţa devreme 10:00 Vorbe de bine 14:00 Super drive 18:00 Interactiv FM 22:00 Hituri Naţional FM

FAVORIT FM 92,6

6:00 - 9:00 „Matinal Favorit" cu Claudiu Damian; 9:00 - 14:00 „Plai de cânt şi dor" cu Ciprian Ventel; 14:00 - 18:00 „Cântece de petrecere la Favorit FM" cu Cătălin Costea; 18:00 - 22:00 „Bairam" cu Adriana Stana; 22:00 - 6:00 Hituri la Favorit FM unhosted.

Redacţia nu-şi asumă răspunderea pentru modificările ulterioare ale programelor TV

PE SCURT

- **Caută ofiţeri.** Academia Forţelor Terestre „Nicolae Bălcescu” din Sibiu, instituţie de învăţământ universitar pentru formarea ofiţerilor, scoate la concurs 112 locuri. Absolvenţii claselor a XII-a, până în 24 de ani, interesaţi să se specializeze în „Managementul organizaţiei”, sunt aşteptaţi să se înscrie la concurs. Informaţii se pot obţine la Biroul de informare recrutare din cadrul Centrului Militar Judeţean Arad, situat pe strada Lucian Blaga, la numerele 4-6 şi la numărul de telefon 282.447.

ACCENTE

Uninominalul produce frisoane

Tristan Mihuţa
tristan.mihuta@informmedia.ro

Aşadar e lucru cert: „uninominalul” a fost declarat constituţional. Unele partide se grăbesc să jubileze, altele deplâng decizia C.C.R. Dar şi partidele care îşi arată satisfacţia pentru promulgarea Legii votului uninominal au temeri nemărturisite, care abia încep. Cum va arăta harta colegiilor? Cine va fi candidatul optim pentru un colegiu sau altul? Cine vor fi contracandidaţii şi ce notorietate, simpatie, credibilitate au aceştia în rândul electoratului?

Cum însă „parlamentarele” sunt plasate, temporal, abia la sfârşitul anului, presiunea imediată vine dinspre alegerile locale, care vor avea loc peste doar două luni şi jumătate, la 1 iunie.

Elementele stării de agitaţie, de nelinişte sau chiar de teamă, vin, de acum, nu doar din întrecerea pentru cucerirea primăriilor, ci şi dinspre cea pentru câştigarea preşedinţiei consiliilor judeţene. Chestiunea alegerii preşedinţilor de consilii judeţene prin vot uninominal a fost pusă pe tapet abia cu puţin timp în urmă şi partidele nu se aşteptau ca ea să devină literă de lege atât de repede. Iată însă că e fapt împlinit, contestaţiile la C.C.R. au fost respinse şi nimic nu mai stă în faţa alegerii preşedintelui de consiliu judeţean prin vot uninominal.

Repeziciunea cu care s-au derulat evenimentele, dar şi credinţa unora că uninominalul pentru preşedintele C.J. nu va fi adoptat de Parlament şi, cu atât mai mult, nici declarat constituţional de C.C.R., prinde majoritatea partidelor pe picior greşit. N-au candidaţi pentru consilii, iar timpul presează. E suficient să privim cum stau lucrurile în judeţul nostru. Cine sunt cei care vor fi aruncaţi în arenă pentru preşedinţia Consiliului Judeţean Arad? Probabil, opinia publică ar putea opina asupra unui singur candidat - Gheorghe Seculici, din partea PD-L. În rest, ceaţă, incertitudini, nici un indiciu. Dar cum să ştie alegătorii ce nici măcar partidele nu ştiu!? Din nou e vorba de oameni, de credibilitate, de muncă serioasă în partid. Or, după cum stau lucrurile, deja este 1-0 pentru PD-L, la Arad.

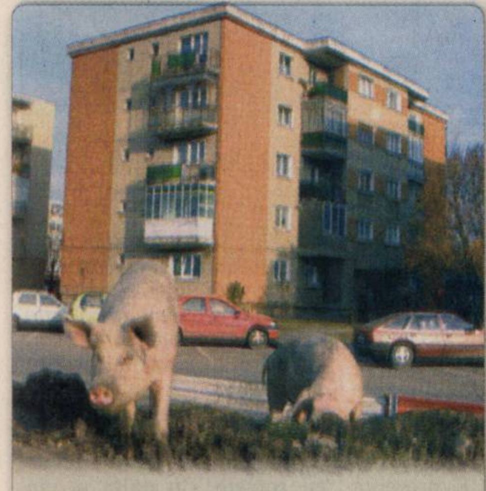

Porci de oraş. Locuitorii din cartierul Alfa tind să uite de problemele legate de câinii comunitari. Acum porcii sunt la modă. (Foto: Margareta Szegő)

E vremea construcţiilor

Până duminică, arădenii au posibilitatea de a vizita târgul internaţional Confort Construct.

Arad (A.P.) - Constructori, designeri, arhitecţi cu toţii s-au întâlnit la Expo Arad Internaţional pentru a-şi expune produsele la cea de-a XIV-a ediţie a târgului CONFORT CONSTRUCT. Fiind un târg de talie internaţională, firmele din străinătate sunt prezente mai în toate domeniile. Ediţia din acest an a târgului reuneşte nu mai puţin de 160 de firme de specialitate, care expun în cele două pavilione a Expo Arad Internaţional.

În plus, în premieră, a fost amplasat şi un cort între cele două pavilione, pentru a putea face faţă cererilor venite din parte expozanţilor.

„Ca şi element de noutate, începând cu acest an inaugurăm o secţiune intitulată: Urbanistică, Infrastructură, Autostrăzi, în cadrul căreia vor expune firme de proiectare şi autorităţi publice locale”, precizează managerul proiectului Cimi Enache.

Tot în această perioadă au loc şi întâlniri bilaterale între 35 de firme din Ungaria şi firme din România.

Firmele participante la expoziţie vor expune produse specifice din domeniul construcţiilor: materiale de construcţie; balustrade inox şi aluminiu; materiale fono/hidro/termoizolante; confecţii metalice; panouri de gard bordurat; blocuri ceramice şi de zidărie; utilaje pentru producţie tâmplărie PVC-feronerie, utilaje pentru tencuit; sisteme construcţii metalice.

TRANSPORT GRATUIT

Vizitatorii au asigurat transportul gratuit pe traseul: Podgoria- Gară- Uta- Fortuna- Expo Arad şi retur. Iar programul de vizită este: vineri, 14 martie: 10.00 – 18.00, sâmbătă, 15 martie: 10.00 – 18.00, duminica, 16 martie: 9.00 – 16.00.

Expozanţii şi-au pregătit standurile cu mare atenţie (Foto: A. P.)

ARAD ONLINE **www.aradon.ro**
Aici mai multe foto şi video

„ADEVĂRUL” ÎNTREABĂ: *„Aţi fost obligat să daţi mită?”*

Obligat nu am fost niciodată. Dar am dat mită, în domeniul sănătăţii. Că dacă nu dai, persoanele în cauză sunt mai pasive faţă de tine.

Ştefan Gheorghiţă (34 ani), confecţioner

Nu obligat, dar mi s-a dat de înţeles că dacă aş dori serviciul după placul meu, ar trebui să particip cu bani. Legea asta e doar pe hârtie...

Mihai Mititelu Lazăr (60 ani), sudor

Recent, la spital, am fost purtat două zile pe drumuri pentru că nu am dat mită, deşi ştiu că se dă. Am fost, cu mare bătaie de joc de cei din spital.

Mihai (43 ani), muncitor

Nu am fost obligată. Consider că eu muncesc pentru acei bani ce i-aş da. Dacă eu mă descurc aşa, aşa trebuie să se descurce şi cei în cauză.

Lenuţa (39 ani), muncitoare

Da, am fost pusă în situaţia de a da mită. Dar consider că se poate şi fără ea. Trebuie spus adevărul sincer: dacă nu ai de unde, ce să dai?

Lucia Dumitrache (53 ani), pensionară

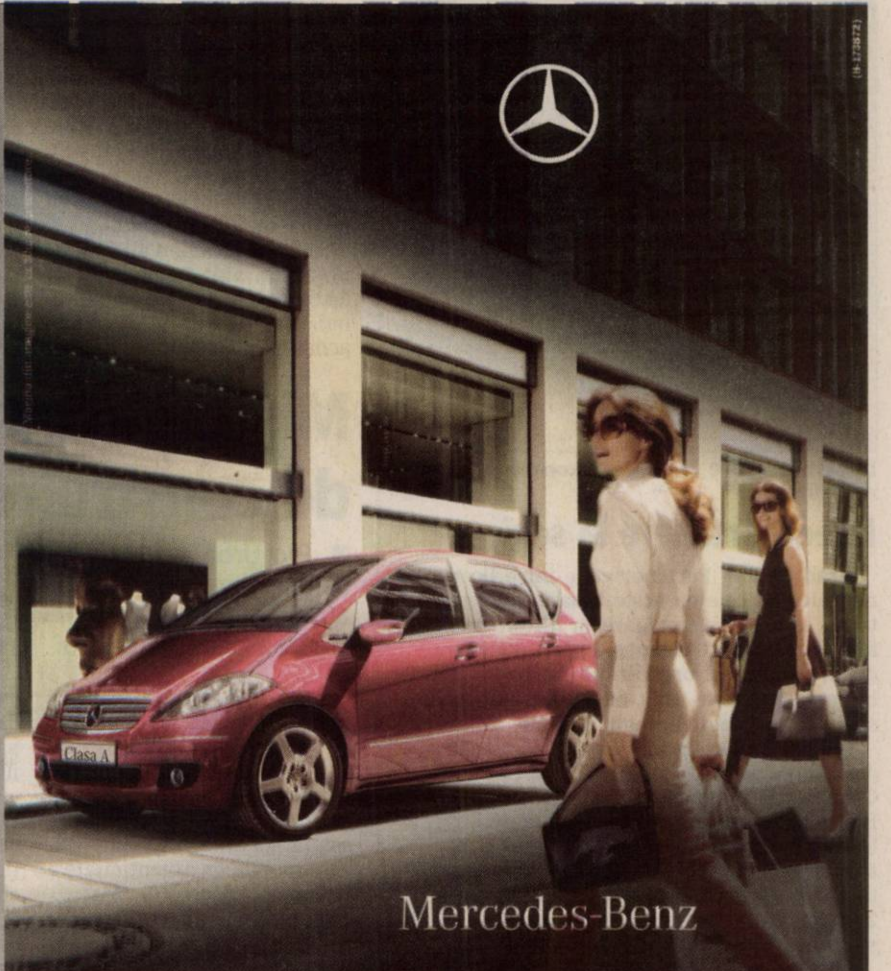

Maxim de shopping.
Zero stres.

Clasa A. Cea mai sigură maşină din clasa ei. Ştim că exigenţa te caracterizează. Fie că e vorba de shopping, de siguranţa pentru cei dragi sau de spaţiul tău personal. De aceea, la Mercedes-Benz Clasa A am inclus în preţul de **14.460 Euro*** detalii ca aerul condiţionat, jantele de aliaj uşor, radio CD Audio 20 şi vopseaua metalizată.

Pentru că mai mult confort înseamnă şi mai puţin stres. O alegere uşoară. A150 Coupé: consumul de carburant (l/100 km) conform cu 80/1268/EEC: min 6,2; max 6,8. Emisii dioxid de carbon g/km: min 148, max 162.
www.mercedes-benz.ro/ClasaA

*Preţul nu conţine TVA.
Preţ valabil pentru modelul A150 Coupé (3 uşi).

Mercedes-Benz

AutoSchunn - Centru Autorizat de Vanzari si Service Mercedes-Benz,
Calea Radnei nr.247, tel: 0257/ 286 680, fax: 0257/ 281 474, www.auto-schunn.ro

RECLAMĂ

PE SCURT

- **Simpozion.** PRM Arad organizează astăzi simpozionul: „Adevărul istoric despre revoluția de la 1848". În cadrul simpozionului vor prezenta: prof. univ. dr. Aurel Ardelean, prof. univ. dr. Alexandru Roz, lector univ. dr. Eugen Gagea, prof. univ. dr. Virginia Vedinaş, prof. univ. dr. Stelian Boia, prep. univ. Marcel Grec.

Conferinţă municipală

Arad (A.P.) - Uniunea Pensionarilor şi a Solidarităţii Sociale Filiala Municipală Arad a organizat ieri Conferinţa Municipală. Lucrările conferinţei s-au desfăşurat cu începere de la ora 11,00 în Sala Mică a Casei Sindicatelor. În cadrul conferinţei s-a discutat în mod special despre rolul şi scopul Uniunii Pensionarilor şi a Solidarităţii Sociale, Filiala Municipală Arad.

În sărbătoare

Arad (A.P.) - Pentru a marca ziua de 15 martie, UDMR Arad a pregătit activităţi încă de vineri seara. Astăzi, de la ora 19,00 la Teatrul Clasic „Ioan Slavici", în Sala Mare, se va desfăşura un spectacol festiv literar-artistic, urmând ca mâine dimineaţă de la ora 11,00 să aibă loc ceremonii de comemorare şi depunere de coroane în Parcul Reconcilierii.

Edeleni acuză

Arad (C.A.) - Consilierul local Edeleni Coloman a acuzat actuala administraţie de nerespectarea legislaţiei şi abuz. Mai exact, consilierul s-a referit la luarea de la şcoala Generală nr.6 a unui teren de circa 2700 mp din ceea ce reprezenta curtea şcolii de către actuala administraţie în baza unui PUD aprobat de CLM, PUD care cuprinde însă o altă suprafaţă de teren.

„Eu am fost contactat de părinţii total nemulţumiţi de modul în care s-a procedat. Mai mult decât atât, cadrele didactice mi s-au plâns că au fost chiar ameninţate de către actualul primar că dacă mai fac valuri pe această temă vor avea de suferit" - a mai subliniat Edeleni Coloman.

La aproape 1000 m., între Zakopane şi Bucovina Tatrzanska (Foto: E. E.)

Licee partenere la schi

Arad (T.G.) - Parteneriatele între licee, mai ales cu cele de peste hotare, sunt un trend ce a prins amploare în ultimii ani, fapt benefic pentru ambele părţi, ajutându-se reciproc şi organizând întruniri pentru a se cunoaşte mult mai bine, atât profesorii, cât şi elevii liceelor înfrăţite.

Grupul şcolar Csiky Gergely păstrează deja de patru ani o relaţie foarte bună cu Organizaţia pentru copii din Kamut, jud. Békés (Kamuti Gyermekekért Alapitvány), Ungaria. Parteneriatul se manifestă prin tabere de schi anuale comune, ce anul acesta s-a concretizat în perioada 26 februarie – 2 martie, când s-a organizat o excursie în staţiunea Murzasichle (Polonia).

„La excursia montană - ne-a spus prof. Erdei Emese - au participat 30 de elevi din judeţul Békés şi 51 de elevi şi studenţi din Arad şi Timişoara , alături de liceul Csiky Gergely participând şi juniorii echipei C.S. Atletico, studenţi de la Universitatea „A. Vlaicu" din Arad, Universitatea de Vest şi Universitatea Politehnica din Timişoara".

Vor primi banii retroactiv

Cadrele didactice şi personalul auxiliar vor primi diferenţe salariale retroactiv de la 1.01.2007.

CLAUDIA ADJUDEANU
adevaruldearad@informmedia.ro

Sindicaliştii din învăţământul arădean mulţumiţi de crearea unui precedent (Foto: FAN)

Arad - Anul trecut, Sindicatul Democratic Învăţământ Arad a dat în judecată 112 unităţi şcolare din judeţul Arad, în calitate de angajatori pentru a le fi recunoscut dreptul de a primi salariul minim de 440 RON începând cu data de 1 ianuarie 2007, conform contractului colectiv de muncă. Baza de calcul a salariilor din acest sector a rămas pe tot parcursul anului trecut 390 de lei noi.

„Sentinţa de ieri (**n.r.** miercuri) este prima de acest gen dată în România şi astfel şcolile, respectiv consiliile locale vor trebui să dea aceste drepturi salariale, retroactiv şi recalculate şi cu rata inflaţiei colegilor noştrii", a declarat preşedintele SDÎ Arad, prof. Dănuţ Ieneşescu.

Acesta a mai explicat că sindicatul pe care îl reprezintă numără aproximativ 3000 de membri iar creşterea salarială medie în urma acestei recalculări este de 15-16 procente.

Ieneşescu a mai precizat că şcolile vor calcula noile salarii şi valoarea plăţilor retroactive, urmând ca apoi consiliile locale să facă rectificările bugetare cuvenite pentru a disponibiliza fondurile necesare.

„Este posibil ca această sentinţă să influenţeze şi baza de calcul a salariilor din acest an când, de la 1 ianuarie, salariul minim a fost stabilit la 500 RON", a mai adăugat preşedintele sindicatului.

> *Consiliile locale vor trebui să dea aceste drepturi salariale, retroactiv şi recalculate şi cu rata inflaţiei*
>
> **PROF. DĂNUŢ IENEŞESCU**

Spectacol de licenţă

Arad (V.F.) - Teatrul Clasic „Ioan Slavici" vă propune un spectacol de licenţă (Facultatea de Muzică – Artele spectacolului, Timişoara): „Treziţi din somn, priveam la stele" de Andrei Ursu. Evenimentul va avea loc luni, 17 martie, ora 19, la Sala Studio.

Scadenţă pe 15 martie

Arad (A.P.) - Depunerea formularului 204 „Declaraţie anuală de venit pentru asocierile fără personalitate juridică" se poate face până pe 15 martie.

Declaraţia se completează şi se depune pentru asocierile fără personalitate juridică, constituite între persoane fizice sau între persoane fizice şi persoane juridice române cu statut de microîntreprindere, în cadrul căreia se realizează venituri din activităţi independente inclusiv din activităţi adiacente sau din activităţi agricole. Declaraţia tip care se pune gratuit la dispoziţia asocierii se completează în două exemplare.

În plus, tot pe 15 martie expiră şi termenul legal pentru efectuarea plăţilor anticipate pentru impozitul aferent trimestrului I al anului 2008 de către persoanele fizice care obţin venituri din activităţi independente, profesii libere sau cedarea folosinţei bunurilor. „Întrucât 15 martie este o zi nelucrătoare obligaţiile menţionate vor fi considerate ca îndeplinite în termen inclusiv luni 17 martie", precizează purtătorul de cuvânt al Fiananţelor Publice Arad, Călin Arusti.

Arad şi Haifa -75 de ani de mişcare rotaryană

La Haifa-Israel a avut loc Aniversarea a 75 de ani de la Chartarea Clubului Rotary.

Doi preşedinţi, doi rotaryeni arădeni: Dorin Frandeş şi Emil Vancu fără viză în Israel (Roto E. V.)

Haifa (D.S.)- La acest eveniment important au participat din România reprezentanţi a 37 de cluburi. Delegaţia română fost cea mai mare delegaţie Rotary de pe un alt continent şi prima mare delegaţie din România care a vizitat Israelul fără viză.

Spiritul rotarian şi-a simţit prezenţa, atât în momentele festive cât şi în cele de pelerinaj. O atenţie deosebită a fost acordată Clubului Rotary Arad care a sărbătorit acelaşi eveniment aniversar în luna ianuarie 2008. Cu acest prilej preşedintele Clubului Rotary Arad, Dr. Emil Vancu a fost onorat să ţină o scurtă alocuţiune. Din delegaţia arădeană a făcut parte şi preşedintele celui mai tânăr club rotarian din Arad, Rotary Club Arad Cetate, Dorin Frandeş.

Clubul Rotary Haifa este cel mai mare club din Israel în oraş mai existând încă alte trei cluburi cu o vechime de peste jumătate de veac. „Peisajele deosebit de particulare, soarele, lumina, oamenii, istoria, credinţa şi prietenia au generat pentru toţi participanţii din peste 10 ţări amintiri de neuitat" a declarat dr Emil Vancu. Preşedintele Rotary Club Arad a mai menţionat că dintre cele 37 de cluburi prezente la eveniment cinci au reuşit să încheie parteneriate de colaborare. Printre acestea se află şi Clubul Rotary Arad.

Misterele autorizaţiilor de construire

Pro Urbe, prin preşedintele său Bujor Buda, atrage atenţia asupra urâţirii aspectului oraşului.

Arad (B.B.) - Tot ce mişcă în oraşul acesta, fie că se construieşte, fie că se desfiinţează, trebuie să aibă aprobarea primarului, în numele cetăţenilor arădeni, el fiind acela ce semnează autorizaţia şi-şi pune stampila de autenticitate a primăriei. Aşa spune legea.

În realitate, fie nu se citesc cu atenţie şi se scapă amănunte importante din solicitarea beneficiarului, ori sunt scăpări a unor faze importante, fie cei ce beneficiază de autorizaţie, nu le respectă. Iată cazul AUTORIZAŢIEI DE CONSTRUIRE NR.28/19.01.2007, prin care se aprobă REABILITAREA LES JT MUN. ARAD, (Linii Electrice Subterane, Joasă Tensiune), beneficiar ENEL ELECTRICA BANAT – TIMIŞOARA.

Lucrarea de reabilitarea cablurilor electrice a fost abordată, ca şi când, vezi doamne, palatele, casele arădene s-ar fi iluminat până astăzi cu lămpi şi lămpaşe cu petrol, neexistând introdus curentul electric, cu firide de distribuţie cu siguranţe, cu tot dichisul. Iată, aşadar, după cum au fost finalizate lucrările de reabilitare, Pro Urbe are onoarea să adreseze, cu tot respectul, câteva întrebări domnului primar.

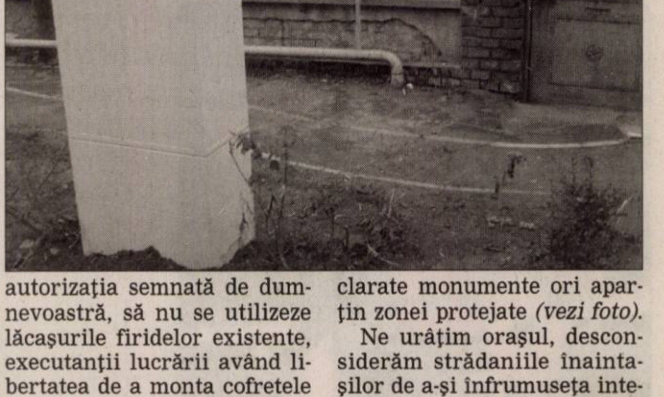

Aţi aprobat ca noile cofrete să se amplaseze pe spaţiul public, în zona verde, diminuând din procentul de 4,59 mp/locuitor? Aţi aprobat în autorizaţia semnată de dumnevoastră, să nu se utilizeze lăcaşurile firidelor existente, executanţii lucrării având libertatea de a monta cofretele pe trotuare, pe faţadele clădirilor, la concurenţă cu cutiile galbene aparţinând gazului menajer? În UE, prezenţa utilităţilor, (electricitate, gaz, telefonie şi cabluri) este discretă şi civilizată. La noi, în totalitate acestea sunt poziţionate pe faţadele palatelor, chiar dacă clădirile sunt declarate monumente ori aparţin zonei protejate *(vezi foto).*

Ne urâţim oraşul, desconsiderăm strădaniile înaintaşilor de a-şi înfrumuseţa interioarele şi faţadele cu cabluri, adevărate plase peste faţade, cu reclame, cu ţevi galbene, cu cofrete. Cu dalta şi ciocanul spargem ornamente pentru a le instala, ne batem joc de tradiţiile noastre, de specificul Aradului. Aţi observat şi dumneavoastră toate acestea, domnule primar?

PE SCURT

- **România a depus,** în 11 martie, la Roma, instrumentul de ratificare a Tratatului de la Lisabona de modificare a Tratatului privind Uniunea Europeană şi a Tratatului de instituire a Comunităţii Europene, semnat la 13 decembrie 2007. Depunerea instrumentului de ratificare e procedura prin care se finalizează procesul de ratificare la nivelul fiecărui stat membru.

La Kremlin

Moscova (MF) - Preşedintele ales al Rusiei, Dmitri Medvedev, s-a mutat la Kremlin cu opt săptămâni înainte de a prelua funcţia de la actualul şef de stat, Vladimir Putin, a declarat ieri o sursă de la Kremlin. Sursa a confirmat o informaţie apărută în cotidianul rus Izvestia, potrivit căreia Medvedev s-a mutat din fostul său birou de la sediul Guvernului, într-unul nou, din clădirea 14 de la Kremlin, în apropiere de imobilul în care se află biroul lui Putin. Sursa a precizat că iniţiativa e menită să asigure un transfer al puterii în condiţii optime, în momentul în care Medvedev va fi numit în funcţia de preşedinte, la 7 mai.

Dmitri Medvedev (Foto: EPA)

George W. Bush (Foto: EPA)

Respinge legea

Washington (MF) - Preşedintele SUA, George W. Bush, implicat într-o dispută cu Congresul pe tema legislaţiei referitoare la interceptarea convorbirilor telefonice, a declarat ieri că ultima versiune a legii de la Camera Reprezentanţilor nu e „înţeleaptă" şi că o va respinge. Bush cere imunitate pentru companiile de telecomunicaţii care au participat la programul său de spionaj intern fără mandat judecătoresc, după atacurile de la 11 septembrie, şi care în prezent riscă să fie date în judecată. Legislaţia Camerei, care ar urma să fie supusă votului, va permite companiilor de telefonie să-şi argumenteze cazul în şedinţe cu uşile închise ale tribunalelor districtuale.

Preşedintele sârb Boris Tadici a dizolvat ieri Parlamentul şi a convocat alegeri legislative pentru 11 mai. (Foto: EPA)

Cubanezii au voie să cumpere computere

Havana (M.F.) - Deschidere fără precedent în Cuba comunistă: statul a ridicat restricţiile referitoare la cumpărarea de computere, dvd-uri şi video playere.

Este prima schimbare apărută după ce fratele lui Fidel Castro, Raul Castro, a devenit preşedintele republicii. Un document al guvernului cubanez arată că respectivele produse pot fi puse în vânzare imediat, iar aparatele de aer condiţionat de anul viitor. Până în 2010 vor fi vândute la liber şi prăjitoarele de pâine şi cuptoarele cu microunde.

Restricţiile au o explicaţie foarte simplă, autorităţile se tem ca nu cumva numărul mare de consumatori electrici să afecteze resursele de energie. Până acum, doar străinii şi companiile puteau achiziţiona computere, iar dvd-urile erau confiscate la aeroport.

Şefii CJ, aleşi uninominal

■ Tăriceanu anunţă modificarea hotărârii privind alegerile locale, pentru vot uninominal la CJ.

Premierul Călin Popescu Tăriceanu (Foto: EPA)

Bruxelles (MF) - Executivul va modifica hotărârile de guvern privind organizarea alegerilor locale pentru a permite alegerea prin vot uninominal a preşedinţilor de Consilii Judeţene, a anunţat, ieri, la Bruxelles, premierul Călin Popescu Tăriceanu, care a apreciat declaraţiile PSD pe această temă drept „o furtună într-un pahar cu apă".

El a explicat că Executivul, pe baza angajamentului de a organiza alegerile locale la 1 iunie, a derulat, miercuri, formalităţile de aprobare a actelor normative pe baza legislaţiei existente la acea dată, astfel încât să nu fie acuzat că ar încerca amânarea acestui scrutin.

Ulterior, Curtea Constituţională a respins sesizarea de neconstituţionalitate a Legii votului uninominal, act normativ promulgat de preşedinte.

„Ţinând cont de aceste modificări privind alegerea preşedinţilor de Consilii Judeţene pe baza votului uninominal, va trebui să modificăm hotărârile adoptate miercuri de Guvern, în concordanţă cu noua lege", a spus Tăriceanu.

De la 1 iunie

El a arătat că este amuzat de „furtuna într-un pahar cu apă" stârnită de PSD pe această temă şi a apreciat că formaţiunea social-democrată doreşte, probabil, să îşi arate astfel ataşamentul faţă de un sistem de vot pe care l-a criticat în dezbaterile din ultimul an.

Preşedintele PSD, Mircea Geoană, a declarat, ieri, că partidul îşi menţine poziţia în ceea ce priveşte alegerea prin vot uninominal a preşedinţilor de consilii judeţene, precizând că, dacă Guvernul va bloca uninominalul în acest caz, social-democraţii vor depune o moţiune de cenzură.

Preşedintele Uniunii Naţionale a Consiliilor Judeţene din România, social-democratul Liviu Dragnea, a solicitat ieri Guvernului anularea HG privind aprobarea calendarului pentru alegerile locale, considerând că actul normativ blochează votul uninominal la CJ.

Preşedintele Camerei Deputaţilor, liberalul Bogdan Olteanu, a anunţat că Legea votului uninominal a fost publicată în Monitorul Oficial, ceea ce înseamnă că preşedinţii consiliilor judeţene vor fi aleşi, începând cu 1 iunie 2008, prin acest sistem de vot.

Summitul, dedicat Afganistanului

■ Extinderea NATO şi Afganistanul, principalele probleme ale summitului de la Bucureşti.

Washington (MF) - Operaţiunile din Afganistan şi Kosovo, extinderea NATO, dar şi apărarea cibernetică şi securitatea energetică vor constitui principalele subiecte care vor fi abordate la summitul Alianţei de la Bucureşti, din aprilie, a declarat un oficial american, informează site-ul Departamentului de Stat al SUA.

Asistentul secretarului de Stat american pentru Europa şi Eurasia, Daniel Fried, a vorbit în cadrul unei audieri în Comisia de Afaceri Externe a Senatului SUA despre provocările pentru securitatea globală cu care se confruntă NATO şi misiunile actuale ale Alianţei. NATO trebuie să îşi consolideze capacitatea în trei domenii: o capacitate expediţionară pentru a opera la distanţă strategică împotriva unor ameninţări noi şi diferite; o capacitate amplă de a integra mai bine activităţi militare şi civile; şi o capacitate de apărare antirachetă pentru a proteja teritoriul Alianţei şi populaţia faţă de ameninţări cu rachetă. Oficialul american şi-a exprimat speranţa că, la summitul de la Bucureşti, NATO va face noi paşi pentru a recunoaşte ameninţările cu rachetă tot mai mari, a saluta contribuţia Statelor Unite la apărarea teritoriului Alianţei şi pentru a-şi asuma noi eforturi pentru a consolida apărarea Alianţei Nord-Atlantice faţă de aceste noi ameninţări. Afganistanul este principala problemă de la summitul NATO din România, de luna viitoare, a adăugat oficialul, precizând că Alianţa pregăteşte un document strategic referitor la această ţară care va explica opiniei publice motivele luptei din Afganistan şi modul în care se va ajunge la succes.

Ratificarea Tratatului European de către Polonia nu mai este sigură

Bruxelles (M.F.) - Preşedintele Parlamentului European, Hans Gert Pottering, a estimat că ar fi o tragedie dacă Tratatul European nu ar fi ratificat de către Polonia, după ameninţările de blocaj ale fraţilor Kakzynski.

„Am încredere în faptul că prietenii noştri polonezi vor găsi o soluţie", a declarat acesta la sosirea la Bruxelles.

Şeful opoziţiei conservatoare poloneze, fostul prim-ministru Jaroslaw Kaczynski a profitat de dezbaterea parlamentară despre ratificare pentru a reveni la euroscepticismul pe care îl abandonase atunci când era în funcţie.

Pentru a da mâna liberă partidului său pentru ratificare, acesta a cerut adoptarea de către parlamentul polonez a unui preambul la legea de ratificare, care să stipuleze primatul Constituţiei poloneze asupra Tratatului European. Textul trebuie să prevadă şi faptul că Polonia este şi va ramâne un stat suveran.

Chiar dacă gemenii sunt adepţii loviturilor de teatru, ieşirea lui Jaroslaw Kaczynski a surprins, căci el însuşi negociase termenii tratatului în tandem cu fratele său, peşedintele Lech Kaczynski. Cei doi fraţi au declarat atunci că au repurtat o mare victorie pentru Polonia.

Gemenii Kaczynski sunt adepţii loviturilor de teatru (Foto: FAN)

Interzis aleşilor

Bucureşti (MF) - Accesul în Palatul Parlamentului va fi interzis, din 20 martie, tuturor persoanelor, cu excepţia parlamentarilor şi a angajaţilor Camerei, din motive de securitate pentru summit-ul NATO, iar din 24 martie nici aleşii nu vor mai avea acces în clădire.

Anunţul a fost făcut de secretarul Camerei, Gelil Eserghep. El a precizat că această decizie a fost luată pentru organizarea summit-ului NATO (din 2-4 aprilie) şi din motive de securitate.

Din această cauză, accesul tuturor persoanelor în Palatul Parlamentului, cu excepţia parlamentarilor şi a angajaţilor Camerei, va fi interzis încă din 20 martie, iar din 24 martie nici parlamentarii nu vor mai avea acces în clădire, până după summit. El a adăugat că, în consecinţă, din 20 martie deputaţii îşi vor desfăşura activitatea în circumscripţiile electorale.

Ţările UE, somate

Slovenia (MF) - Comisia Europeană a cerut ţărilor membre ale Uniunii Europene să înceteze negocierile bilaterale cu Statele Unite în vederea eliminării vizelor, înainte de o reuniune între oficiali de la Bruxelles şi Washington pe această temă, în Slovenia.

„Aştept ca statele membre să suspende negocierile cu Statele Unite în domeniile de competenţă ale Uniunii Europene", a declarat comisarul european pentru Justiţie, Franco Frattini.

Cehia, Estonia şi Letonia au semnat miercuri protocoale de acord separate cu Washingtonul, în care acceptă să aplice măsuri de securitate cerute de administraţia americană pentru zborurile transatlatice, în schimbul eliminării vizelor pentru cetăţenii lor. Alte trei state membre, Slovacia, Ungaria şi Lituania, sunt dispuse să facă acelaşi lucru începând de azi, cu ocazia vizitei în Europa a secretarului american de Interne, Michael Chertoff.

ADEVĂRUL Cotidian independent Arad
MARE Publicitate: 08.00-19.00 Tel: 280904
MICA Publicitate: 08.00-19.00 Tel:210775
Preluarea anunţurilor pentru următoarea zi se face până la ora 16.00

PE SCURT

• **Despăgubiri pentru „răzgândiţi".** Cei aproape 1.000 de păgubiţi Dacia rămaşi pe dinafară ar putea să-şi primească şi ei banii înapoi. Este vorba despre cei care şi-au transferat depozitele pentru maşini, de la CEC la BRD. Este posibil ca şi aşa să mai rămână nişte oameni pe dinafară, dat fiind faptul că BRD nu păstrează astfel de arhive mai mult de zece ani.

Schimbare

Arad (D.D.) - De la începutul lunii aprilie, se schimbă modul de prescriere a medicamentelor compensate şi gratuite. Practic, ne întoarcem în timp, în anul 2005. Astfel, medicamentele nu vor mai fi prescrise după denumirea comună internaţională, adică substanţa activă a unui produs, ci după denumirea comercială. Această decizie, anunţată şi de ministrul Sănătăţii, Eugen Nicolăescu, a venit pe fondul „neînţelegerilor" cu importatorii şi distribuitorii privind modificarea preţurilor la medicamente în funcţie de creşterea valutei în raport cu leul.

Pacienţii n-ar trebui să aibă de suferit (Foto: FAN)

Lifturi noi, la Judeţean

O investiţie de peste şase miliarde ROL, realizabilă graţie sprijinului financiar al CJ.

Arad (D.D.) - De câţiva ani buni, lifturile reprezintă o problemă pentru Spitalul Clinic Judeţean de Urgenţă din Arad. Actuala conducere a spitalului a obţinut, anul trecut, de la Consiliul Judeţean, finanţare pentru rezolvarea acestei probleme. Este vorba de o sumă considerabilă, dat fiind că un lift valorează peste două miliarde de lei vechi.

„Până acum a fost montat doar unul din cele trei lifturi pe care vrem să le schimbăm. Montarea a început în decembrie şi a durat aproximativ o lună şi jumătate. Acum aşteptăm ca ISCIR Timişoara să-şi dea avizul astfel încât să putem utiliza liftul" - explică dr. Mirandolina Prişcă, manager al Spitalului Judeţean. Conducerea spitalului aşteaptă ca, în cel mai scurt timp, să înceapă şi montarea celorlalte două lifturi. „Sperăm ca în primăvara aceasta să fie finalizate toate trei" - spune dr. Prişcă.

Când lifturile vor deveni funcţionale, ele vor putea fi folosite atât de pacienţii internaţi în spital, cât şi de vizitatori, dar va putea apela la ele şi personalul care se ocupă de transportul hranei sau al rufelor.

În ceea ce priveşte liftul mic, folosit exclusiv de cadrele medicale care lucrează în spital, dr. Mirandolina Prişcă precizează că „încă nu ne permitem, din punct de vedere financiar, să-l schimbăm".

> *Sperăm ca în primăvara aceasta, să fie finalizate toate trei*

MIRANDOLINA PRIŞCĂ

ŞANTIER ÎN LUCRU

Cu susţinere financiară de la Ministerul Sănătăţii, de la autorităţile locale şi, nu în ultimul rând, de la sponsori, la Spitalul Judeţean se lucrează, în paralel, pe mai multe paliere. Semn că lucrurile se „mişcă" (chiar dacă nu la nivelul dorit de pacienţi). Lucrările de renovare de la Chirurgie, restructurarea blocului operator cu crearea unor saloane VIP, schimbarea instalaţiilor sanitare sunt doar câteva lucrări care fac din Spitalul Judeţean un... şantier în lucru.

Deocamdată, se folosesc tot lifturile vechi (Foto: Margareta Szegö)

Articol publicitar

Universitatea de Vest „Vasile Goldiş"

Facultatea de Ştiinţe Umaniste, Politice şi Administrative

Înfiinţată în 1994, Facultatea de Ştiinţe Umaniste, Politice şi Administrative este rodul întâlnirii determinărilor istorice cu actualitatea. Facultatea este întemeiată pe tradiţia istorică, Aradul fiind centrul Marii Uniri. Istoricii şi umaniştii de seamă, unii membri ai Academiei Române, publicaţiile şi editurile de prestigiu ale Aradului conferă legitimitate ştiinţifică facultăţii arădene.

Într-o perioadă în care presa din România a luat avânt, secţia de „Jurnalism" pregăteşte profesionişti în presa scrisă şi audiovizualului.

Studiul limbilor străine completează fericit oferta facultăţii, limba engleză cu deosebire oferind forma de comunicare şi accesul la valorile consacrate azi de fenomenul globalizării. Pentru viitorii translatori, traducători sau angajaţi ai serviciilor de relaţii internaţionale secţia „Limbilor moderne aplicate" oferă pregătirea necesară de profil.

Cei care doresc să cerceteze arhivele, să descopere vestigii arheologice sau să traverseze labirintul sinuos al unui trecut plin de enigme sunt aşteptaţi la specializarea Istorie.

Pentru sectorul administraţiei publice, Facultatea de Ştiinţe Umaniste, Politice şi Administrative formează specialişti care să răspundă urgenţelor formale şi informale ale statutului funcţionarului public, standardelor de drept în cadrul liceelor economice.

Specializarea „Relaţii internaţionale şi studii europene" are ca finalitate crearea de specialişti în problematica diversă şi complexă a integrării României în Uniunea Europeană, acoperind domenii vaste de formare în perspectivele dreptului comunitar: presă, administraţie publică, centrală (birouri de relaţii externe, de integrare europeană) şi învăţământ.

Studenţilor li se oferă o prestaţie didactică elevată, de către un corp academic ce numără peste 50% profesori şi conferenţiari universitari. Beneficiind de sistemul ECTS al creditelor de studii transferabile studenţii au şansa mobilităţii la facultăţi similare din ţară şi din străinătate. Facultatea a avut deja primele 10 promoţii de absolvenţi, aceştia promovând examenul de licenţă în proporţie de 98%.

Baza materială, 100% proprie, cuprinde pe lângă săli de curs şi seminar, laboratoarele de informatică, laborator radio, laborator TV – postul de televiziune „GoldişTV" (poate fi accesat pe site-ul www.goldistv.ro), laborator FOTO, laborator multimedia, laborator pentru limbi moderne, toate fiind dotate cu aparatură de ultimă generaţie. Biblioteca facultăţii dispune de peste 100.000 de volume pentru toate specializările sale, inclusiv reviste şi cărţi din literatura ştiinţifică occidentală, iar la Biblioteca Centrală Universitară se oferă 400 de locuri de studiu în sălile de lectură. Activitatea ştiinţifică din cadrul cercurilor ştiinţifice studenţeşti de istorie, jurnalism şi limbi moderne se validează în cadrul „Zilelor Academice Arădene", iar cele mai valoroase lucrări se publică în revistele „Studii de Istorie", „Tribuna Universităţii" „Viaţa Studenţească", „Studia Iudaica Aradensis" „Societate şi politică".

Decanul Marius Grec, în mijlocul studenţilor

SPECIALIZĂRI:

ISTORIE
- 3 ani, cursuri de ZI, FR, 180 de credite
- Titlul absolventului: profesor, istoric

RELAŢII INTERNAŢIONALE ŞI STUDII EUROPENE
- 3 ani, cursuri de ZI, 180 de credite
- Titlul absolventului: consultant în relaţii internaţionale

COMUNICARE ŞI RELAŢII PUBLICE
- 3 ani, cursuri de ZI, ID, 180 de credite
- Titlul absolventului: specialist în relaţii publice, purtător de cuvânt al unei instituţii

JURNALISM
- 3 ani, cursuri de ZI, FR, 180 de credite
- Titlul absolventului: jurnalist, comunicare şi relaţii publice

ŞTIINŢE POLITICE
- 3 ani, cursuri de ZI, ID, 180 de credite
- Titlul absolventului: analist politic

ADMINISTRAŢIE PUBLICĂ
- 3 ani, cursuri de ZI, ID, 180 de credite
- Titlul absolventului: funcţionar public

LIMBA ŞI LITERATURA ROMÂNĂ – LIMBA ŞI LITERATURA ENGLEZĂ
- 3 ani, cursuri de ZI, 180 de credite
- Titlul absolventului: profesor, filolog

LIMBI MODERNE APLICATE (ENGLEZĂ, FRANCEZĂ, GERMANĂ)
- 3 ani, cursuri de ZI, 180 de credite
  - Titlul absolventului: traducător, interpret conferinţă

ASISTENŢĂ SOCIALĂ
- 3 ani, cursuri de ZI, 180 de credite
- Titlul absolventului: asistent social comunitar

MASTERAT
- Limbi moderne aplicate în afaceri
- Jurnalism – Multimedia
- Relaţii internaţionale ale României (sec. XIX-XX)
- Istorie şi civilizaţie europeană
- Istorie şi civilizaţie ebraică
- Politici administrative europene

CADRE DIDACTICE REPREZENTATIVE:

Acad. Răzvan Theodorescu
Prof. univ. dr. Dumitru Ciocoi Pop
Prof. univ. dr. Petre Roman
Prof. univ. dr. Iulian Negrilă
Prof. univ. dr. Corneliu Nicolescu
Prof. univ. dr. Constantin Grecu
Conf. univ. dr. Nicolae Iuga
Conf. univ. dr. Simona Stiger
Lect. univ. dr. Virgiliu Jireghie

CONDUCEREA FACULTĂŢII DE ŞTIINŢE UMANISTE, POLITICE ŞI ADMINISTRATIVE:

DECAN - **Conf. univ. dr. Marius Grec**
PRODECAN – **Conf. univ. dr. Daniela Jalobeanu**
Secretar ştiinţific - **Conf. univ. dr. Cornel Grad**

Taxele de şcolarizare modice, cadrele didactice de excepţie care activează în facultate, colaborările realizate cu universităţi de prestigiu din ţară şi străinătate, masteratele atractive, dotările de excepţie, Centrele de cercetare ale facultăţii (Centrul de Studii Germanice „Fr. Schiller", Centrul de Studii Iudaice, Centrul de Cercetări Sociale, Centrul FEDE, Centrul Internaţional de consiliere şi testare lingvistică), Muzeul Memorial „Vasile Goldiş", Biblioteca facultăţii care cuprinde peste 100.000 volume, sunt tot atâtea argumente care să determine opţiunea spre calitate, seriozitate şi profesionalism.

A consemnat: Daniel Albu

PE SCURT

- **Vernisaj.** Astăzi, 14 martie, ora 16, la Galeriile de Artă „Turnul de Apă” va fi vernisată expoziţia „Vederi de printre noi” a artistului fotograf Valerian Ardelean.

Proiect de formare profesională

Chişineu Criş (V.F.) - Din 1 martie, un grup de 15 elevi de la Gr. Şc. Chişineu Criş, însoţit de doi profesori, Codreanu Cristian şi Şerban Monica, se află, prin Programul Leonardo da Vinci, în Germania pentru un stagiu, de patru săptămâni, de formare profesională în domeniul maşinilor cu comandă numerică. „În urma acestui proiect - ne-a spus prof. Moise Tolan (foto), directorul liceului - elevii vor obţine un certificat Europass şi un Paşaport lingvistic european”

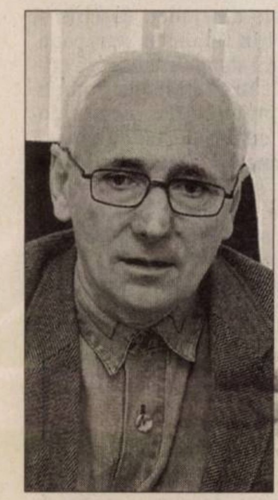

Schimb de experienţă

Chişineu Criş (V.F.) - Un grup de copii de la Liceul „Nicolae Bălcescu” din Gyula (Ungaria) s-a aflat, zilele trecute, într-un schimb de experienţă la Liceul Teoretic „Mihai Veliciu”. Elevii din ţara vecină - după cum ne-a informat prof. Amelia Palcu (foto), directorul din Chişineu Criş - au vizitat şcoala, au asistat la ore şi au prezentat (în limba română) spectacolul „Chiriţa în provincie” de Vasile Alecsandri.

Pregătiri de Underground

Arad (O.T.) - Teatrul Pit şi Casa de Cultură a Municipiului Arad lucrează la o coproducţie care va avea premiera cu ocazia Festivalului de Teatru de Cameră şi Underground ARAD FUN din această primăvară. Este vorba despre piesa „Teatrul Covalciuc angajează maşinişti”, scrisă de Ioan Peter „Pit”. Aceasta îl va avea în toare rolurile pe Florin Covalciuc, colegul lui Ioan Peter de la Teatrul Clasic „Ioan Slavici”. „De fapt, este o piesă scrisă special pentru Covalciuc. Îl studiez de vreo zece ani şi abia acum m-am dumirit ce ar putea să facă”, a declarat Ioan Peter „Pit”. Acesta lucrează şi la spectacolul Picnic, dar acesta nu va fi gata până la Festivalului de Teatru de Cameră şi Underground.

Pe cine deranjează Darwin?

■ După dispute privind conţinutul manualelor de religie, se iveşte o altă temă de dezbatere.

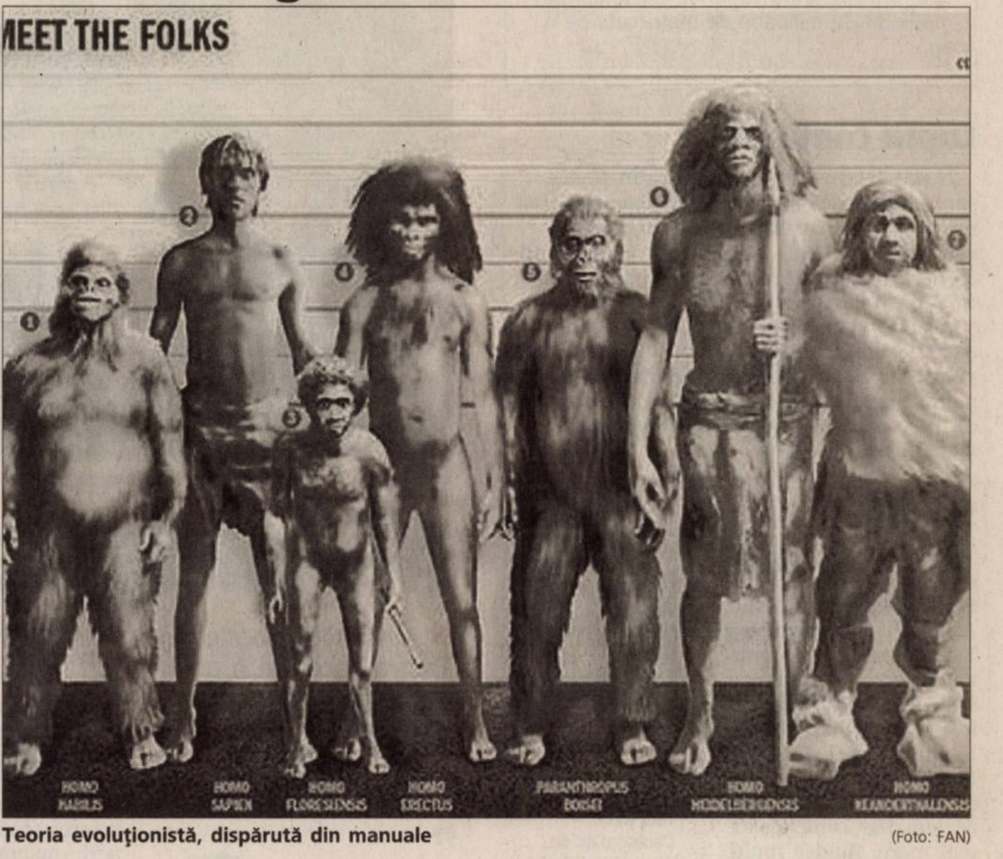

Teoria evoluţionistă, dispărută din manuale

(Foto: FAN)

Arad (V.F.; I.T.) - Pornind de la faptul că Ministerul Educaţiei a scos, din lecţiile liceenilor, teoria evoluţiei elaborată de Charles Darwin, Organizaţia Solidaritate pentru Libertatea de Conştiinţă susţine ca predarea, timp de 12 clase, doar a teoriei creaţioniste (cea religioasă), îndoctrinează elevii. Bazânduse pe o rezoluţie a Adunării Parlamentare a Consiliului Europei, care recomandă ţărilor UE predarea în şcoli a teoriei evoluţioniste ca principală teorie ştiinţifică, organizaţia amintită a cerut Ministerului să reintroducă de urgenţă, în programa şcolară de liceu, lecţiile despre teoria evoluţiei. Pentru că România este singurul stat din Europa în care aceasta nu este prezentată pe larg, reprezentanţii organizaţiei susţin că eliminarea acestor noţiuni din studiul elevilor limitează accesul la informaţie al tinerilor.

> *Evoluţia este rezultatul nu a unei tendinţe interne spre perfecţionare, ci a unei contradicţii dintre tendinţa organismelor spre o reproducere maximă şi factorii limitatori ai mediului.*
>
> **Ch. Darwin**

Am încercat şi noi să aflăm ce cred profesorii de biologie că ar fi mai bine ca elevii să primească informaţii echilibrate în ceea ce priveşte apariţia omului. Iată câteva păreri:

Prof. Cristian Faur, Liceul Teoretic „Adam Müller Guttenbrunn” : „Teoria evoluţiei se predă încă în licee... apare şi în manualul de ştiinţe şi există în programa de genetică... de fapt manualul de ştiinţe conţine toate teoriile care explică apariţia vieţii pe pământ, nu numai cea evoluţionistă... Nu sunt de acord cu predarea cu preponderentă a nici uneia dintre teorii, de aceea am încercat întotdeauna să le prezint pe toate eleviilor mei, cu toate ajunsurile şi neajunsurile lor...Şi asta pentru că a şti, înseamnă a fi capabil de a face alegerile corecte în viitor”.

Prof. Raymona Mihailovici, Colegiul Naţional „Moise Nicoară”: „Studierea teoriei darwiniste a evoluţie i-ar ajuta pe elevi să-şi formeze o concepţie ştiinţifică despre originea şi evoluţia vieţii, având în vedere că este o temă care stârneşte întotdeauna interesul elevilor”.

Prof. Melinda Vigh, Liceul Teoretic „Adam Müller Guttenbrunn”: „Eu cred că fiecare persoană are dreptul la opinie. De aceea, elevii ar trebui să cunoască ambele teorii, atât teoria evoluţionistă care este susţinută de oamenii de ştiinţă cât şi teoria creaţionistă susţinută de preoţi. Întrucât în şcoală se fac ore de religie, cred că ar trebui ca şi teoria evoluţionistă să fie reintrodusă în programa şcolară, prezentă până anul trecut în programa claselor a XII-a. Elevii ar putea astfel să-şi formeze o părere proprie asupra originii şi evoluţiei vieţii pe pământ...”

Prof. drd. Marian Cărăbaş, Colegiul Naţional „Moise Nicoară”: „Cred că e o mare nedreptate facută ştiinţei si o insultă la adresa celor care şi-au sacrificat viaţa ca să studieze evoluţionismul. Prin acest act se refuză elevilor dreptul la informare. Fiecare având dreptul să aibă o opinie dar asta numai după ce a fost informat corect asupra subiectului respectiv chiar şi Vaticanul are biologi care studiază evoluţionismul. Nu poţi contrazice o teorie dacă nu o cunosti. Eu sper sa nu fie pusă în practică această aberaţie şi elevii să fie informaţi în mod egal asupra celor două teorii”.

NOTE DE LECTURĂ

Comunicare şi cultură educaţională

Doru Sinaci

doru.sinaci@informmedia.ro

Într-o ţinută grafică de excepţie, cartea vizează două aspecte: comunicarea educaţională, pe de o parte, şi formarea personalităţii unei instituţii de educaţie. Autorul valorifică un studiu anterior legat de filosofia comunicării, pe care îl îmbogăţeşte cu noile probleme de psihologie socială şi de cultură organizaţională. Cu multă grijă pentru folosirea unei terminologii cât mai clare, cu explicaţii numeroase la subsolul paginilor, cu date biobibliografice despre personalităţile pomenite, volumul se lecturează cu interes şi cu pasiune informaţională.

Concepută în nouă capitole, structura noului volum focalizează spre final către propunerea unei noi paradigme organizaţionale, vizând organizarea unei instituţii de educaţie, bazată pe achiziţiile recente din domeniul pedagogiei, psihologiei, sociologiei şi economiei. În anexă, sunt prezentate peste 50 de slide-uri, extrem de incitante, pe care profesorul le-a utilizat la cursurile cu studenţii de la Facultate şi la cursurile de Masterat. Atractivitatea volumului este dată de o ciudată invenţie a autorului, în sensul conceperii unui dialog interactiv cu cititorii, prin intermediul unor întrebări, scrisori, e-mail-uri, povestioare, întâmplări etc.

Din punct de vedere al educaţiei, există numeroase sugestii de construire a culturii organizaţionale, o formulă nouă pentru conturarea unei personalităţi instituţionale. O şcoală are nevoie de autoritate şi prestigiu, vizibile la diferite nivele, inclusiv cel european. Pentru aceasta, comportamentul managerial şi conduita cadrelor didactice sunt orientate spre crearea şi dezvoltarea de imagine şi vizibilitate pozitivă, de simboluri, povestioare, mituri, toate derivând dintr-o activitate valorică şi de un management dinamic. O instituţie de educaţiei fără personalitate este ca un om fără însuşiri, e o organizaţie banală, rânduită „cuminte” între celorlalte la fel de obişnuite.

O personalitate se alcătuieşte în mai multe generaţii, iar suma evenimentelor pozitive din „istoria” organizaţiei configurează „cultura acesteia”, un fel de cunună de lauri, invizibilă, pe care o primeşte de la comunitate. Ceea ce spun oamenii, neinteresaţi, despre o şcoală, ca instituţie de educaţiei, este elementul formal, care derivă din cel legat de conţinutul calitativ. Valoric, vizibilitatea contează, adică promovarea faptelor, implicarea instituţiei în activităţi publice, în viaţa comunităţii.

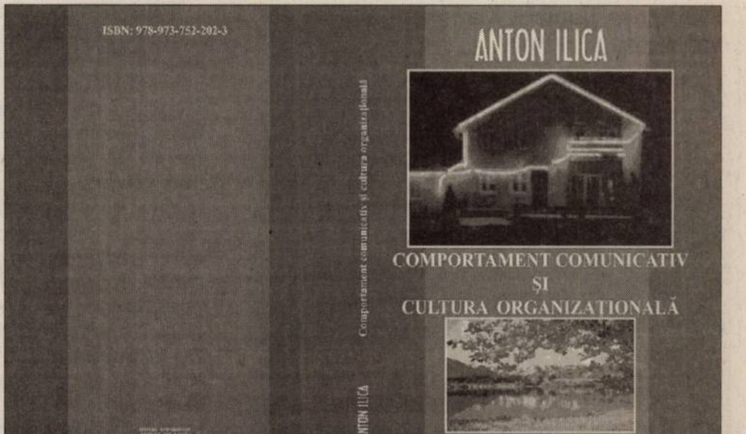
ISBN: 978-973-752-202-3
ANTON ILICA
COMPORTAMENT COMUNICATIV ŞI CULTURA ORGANIZAŢIONALĂ
Comportament comunicativ şi cultura organizaţională
ANTON ILICA
Editura Universităţii "Aurel Vlaicu", Arad
2008

O parte a volumului se referă la comportamentul comunicativ al cadrului didactic în relaţie cu elevii. Comunicarea, spune autorului, este „sângele albastru” al unei organizaţii şcolare, este elementul care dinamizează funcţionarea şi asigură emblema acesteia. Sunt abordate probleme legate de comunicarea prin limbaj, dar mai ales prin gesturi, mimică, înfăţişare, prin nonverbalitate. Există extrem de multe informaţii despre deontologia comunicării, despre aspectele etice şi cele filosofice ale relaţionării interindividuale. Este un volum rerpezentativ prin valoarea informaţiilor şi sintetizarea lor, prin modul de prezentare, prin calitatea documentării şi sugestiile oferite, de schimbare a mentalităţii în organizarea învăţării educaţiei într-o instituţie postmodernă.

PE SCURT

- **Lacul** de acumulare de la Tauţ, construit în 1972, conţine un volum imens de apă. Studiile arată că în lac există aproximativ 33 de milioane de metri cubi de apă.

Lupta continuă

Nadăş (N.O.) - Unii locuitori din Nadăş sunt supăraţi că au rămas fără pădure. „Dar nu pe primar sau Primărie trebuie să-şi verse năduful. Noi ne-am zbătut pentru miile de hectare de pădure câştigate prin instanţă de către o persoană privată. Şi trebuie să ştie că ne vom lupta în continuare, chiar dacă nu noi, Primăria, ne-am judecat cu acel privat, ci Regia Naţională a Pădurilor. Ei au pierdut procesul, dar cetăţenii să fie convinşi că nu vom lăsa lucrurile aşa," spune primarul Gheorghe Pleş.

Scumpe...

Tauţ (N.IO.) - Preţul caselor a crescut foarte mult în comuna Tauţ. Astfel, chiar în localitatea Tauţ, reşedinţa de comună, recent, s-a vândut o casă locuibilă, dar nu foarte mare, cu preţul de 15 mii de euro. În intravilanul localităţii, un teren de 14 arii costă cinci mii de euro. Dar, cererea e tot mai mare, fiindcă mulţi orăşeni vor să se retragă la Tauţ, pentru o viaţă liniştită, construindu-şi adevărate case de vacanţă sau vile în toată regula. Acest fapt va duce la o explozie a preţurilor, mai ales dacă proiectele de infrastructură şi utilităţi ale Primăriei vor fi finalizate în curând, pe cum se preconizează. În ultimii ani, câteva zeci de familii s-au mutat în Tauţ, fie pe malul lacului, fie în satele comunei Tauţ, indiferent că-i vorba de Tauţ, Nadăş, Minişel sau Minişul de Sus.

Case noi (Foto: Şt. Matyaş)

(Foto: Şt. Matyaş)

Promovare

Tauţ (N.O.) - Deoarece au de gând să promoveze cu echipa de fotbal într-un eşalon superior, edilii Tauţului s-au îngrijit să reabiliteze corespunzător şi baza sportivă, amplasată în Parcul Comunal. „Noi ne dorim mult promovarea şi vrem să o obţinem," ne mărturisea primarul Gheorghe Pleş. Însă, nici parcul în sine nu a fost neglijat, pentru modernizarea acestuia Consiliul Local aprobând suma de 300 de milioane de lei vechi. Astfel, au fost aranjate aleile şi spaţiul verde, copacii au fost toaletaţi, iar pentru cei mici s-a amenajat un frumos loc de joacă, exact ca la oraş.

Primii în judeţ

Tauţ (N.O) Problema finanţării extinderii reţelei de apă fiind rezolvată, în comună se va introduce 4,6 kilometri de reţea de apă. Tot la capitolul „apă - canal", vă mai informăm că, pentru staţia de epurare, în vederea introducerii canalizării, s-a primit aprobare de la Agenţia de Dezvoltare (ADR) Timişoara. Comuna Tauţ este prima comună din judeţ care beneficiază de girul ADR. Lucrările la acest important obiectiv, impus şi de Uniunea Europeană, pot să înceapă cât de curând.

Principiul e acelaşi şi la Tauţ: odată făcută, curăţenia trebuie doar întreţinută. (Foto: Şt. Matyaş)

Elevii şcolilor din Tauţ trebuie doar să înveţe... pentru ei, părinţii lor şi comunitate (Foto: Şt. Matyaş)

Miliarde de lei investite în şcoli

Autorităţile locale din Tauţ au acordat o grijă deosebită unităţilor de învăţământ

Tauţ (N.O.) - Şcolile din comuna Tauţ au reprezentat de-a lungul timpului o prioritate pentu administraţia locală. În 2007, spre exemplu, s-au atras fonduri de miliarde de lei vechi, iar în 2008, lucrările de modernizare şi reabilitare la unităţile de învăţământ vor continua în acelaşi ritm. Pe lângă aceste investiţii, s-au perfectat parteneriate pentru dotarea şcolilor cu calculatoare performante.

> *„Investiţia în şcoli este investiţia în viitor."*
>
> GHEORGHE PLEŞ

La Nadăş

În satul Nadăş, aparţinător de comuna Tauţ, anul 2007 a fost anul investiţiilor de anvergură în învăţământ. După cum ne informa primarul de Tauţ, Gheorghe Pleş, peste două miliarde şi jumătate de lei vechi au fost investite în geamuri şi uşi termopan, parchet, zugrăveli şi grupuri sociale, care au fost aduse la standarde occidentale.

La Tauţ

De aceleaşi ample lucrări a beneficiat şi Şcoala generală din Tauţ, care şi-a schimbat faţa în ultimul an. Investiţiile nu se vor opri însă aici, deoarece Primăria a întocmit proiectul necesar introducerii încălzirii centrale în 2008. Odată încheiate demersurile legale pentru introducerea încălzirii centrale, lucrările pot demara, primarul Gheorghe Pleş fiind convins că nu va mai dura multă vreme până când încălzirea şcolii din Ţauţ va fi rezolvată modern şi elegant, totodată.

Nu în ultimul rând, la capitolul învăţământ, este nimerit să pomenim şi de Centrul de documentare şi informare, înfiinţat în comuna Tauţ. Acest centru este unul dintre puţinele din judeţ, deschis şi cu sprijin financiar european. Datorită demersurilor efectuate de către toţi factorii implicaţi, putem nota acum dotarea cu 30 de calculatoare moderne, pe care pot lucra elevii şcolilor din comună. „Toate acestea ne îndreptăţesc să rămânem la convingerea că, investind în şcoli şi grădiniţe, investim practic în viitorul comunei noastre," a precizat primarul de Tauţ, Gheorghe Pleş.

Proprietăţile, sub ape! (Foto: Şt. Matyaş)

Proprietatea înoată în lac

Primarul de Tauţ, Gheorghe Pleş, continuă demersurile pentru proprietarii terenurilor de sub ape

Tauţ (N.O.) - Din capul locului, fără a ocoli subiectul, primarul de Tauţ, Gheorghe Pleş, ne-a declarat că în comună se întâmpină unele probleme referitoare la „Legile proprietăţii." Un scurt istoric poate lămuri situaţia. În anii 1968 - 1972, pe raza comunei s-au realizat două obiective de interes naţional. Adică, Barajul şi lacul de acumulare (al doilea din ţară, construit din pământ) şi Poligonul de tragere. Lacul de acumulare se întinde pe 210 hectare luciu de apă, iar poligonul pe 380 de hectare. Ambele sunt ale statului, lacul fiind administrat de Apele Române, iar poligonul de MApN.

Spre rezolvare!

Ţinând cont de cele de mai sus, oamenii din Tauţ sunt frustraţi de aproape 600 de hectare de teren. Cum Primăria nu mai deţine teren arabil, ca să dea în contrapartidă celor care au cerut în baza Legii 247 / 2005 pământul înapoi, deocamadată nu se întrevăd prea multe soluţii. „Însă, nu o să mă las, pentru că nu mi se pare normal ca, singurii, cetăţenii comunei din Tauţ, să nu beneficieze de Legile proprietăţii. Tocmai de aceea, acum ne zbatem pentru a identifica toţi proprietarii, cu C.F. - urile aferente. Am trimis inginerii la Cartea Funciară pentru rezolvarea acestei probleme în cel mai scurt timp. Rezolvând asta, în anexa 23 vor intra toţi proprietarii de teren, ca măcar despăgubiri să primească oamenii, deocamdată," a ţinut să ne asigure Gheorghe Pleş.

Turism, bani, dezvoltare

Tauţ (N.O.) - Dacă puţin mai sus arătam că Barajul şi lacul de acumulare de la Tauţ reprezintă pentru zeci de locuitori un blestem, schimbând perspectiva, putem afirma că, pe de altă parte, tocmai Barajul şi lacul de acumulare este şansa dezvoltării comunei, prin agro-turismul care poate fi dezvoltat în zonă. Primăria Tauţ este pregătită să abordeze chestiunea şi prin această prismă. Iar argumentele nu lipsesc. Mai ales că, pe timpul verii, şi nu numai, Tauţul se transformă într-un magnet pentru mii de arădeni care, săptămânal, doresc să se relaxeze într-o zonă pitorească, cu păduri, baraj şi lac. În acest sens, după ce se vor rezolva problemele proprietăţii în beneficiul cetăţenilor, autorităţile din Tauţ doresc să dezvolte o Zonă de agrement. În paralel, şi facilităţile turistice oferite de „privaţi" se dezvoltă. Un hotel modern, cu 20 de camere, se află în construcţie, iar satul de vacanţă, preluat de către o firmă suedeză de la „Vagoane", a fost redat circuitului turistic, putându-se închiria zeci de căsuţe. Toate acestea reprezintă o şansă unică de dezvoltare, fiindcă turismul este o industrie de pe urma căreia se pot obţine bani ce pot fi, la rândul lor, investiţi în modernizarea comunei Tauţ.

Lacul, văzut ca o binecuvântare (Foto: Şt. Matyaş)

În derulare

Tauţ (N.O.) - Din perspectiva conducerii autorităţilor locale, cea mai mare realizare la nivel de comună este proiectul în derulare pentru Drumul comunal, intersecţia cu Drumul judeţean 708, pe o lungime de 32 de kilometri, cu care se doreşte să se facă legătura cu Valea Mureşului şi Drumul European. „Din perspectiva accesului spre comuna nostră, cunoscută peste tot pentru frumuseţea şi bogăţiile sale naturale, acest drum reprezintă un pas foarte mare. Pe drum vor putea circula turiştii care vor trece pragul comunei noastre, pentru a se relaxa, pentru a pescui sau pur şi simplu pentru a respira un aer curat, într-o zonă unică în judeţ," şi-a exprimat convigerea edilul şef al comunei Tauţ, Gheorghe Pleş.

(H-320403)

EUROCONSULT

smart's partner

Societate profesională practician în insolvență scoate la vânzare următorele active

EUROCONSULT S.P.R.L. ARAD, lichidator judiciar al
S.C INTERTRANS III SA
scoate la vânzare prin licitație:

PROPRIETATE IMOBILIARĂ :
- Spațiu multifuncțional în Sebiș la ieșire spre Gurahonț **854.775,00 RON**

TVA – ul se calculează conform Codului Fiscal.

Licitația va avea loc joi 20.03.2008, ora 11.00 la sediul Euroconsult S.P.R.L., Str. Gheorghe Popa, Nr. 7, Arad. Informații suplimentare la sediul Euroconsult S.P.R.L. sau la telefon 0722 453473, 0257 257143.

Înscrierea la licitație se face până miercuri 19.03.2008, ora 11.00, garanția de participare la licitație: 10% din valoarea bunului.

În caz de neadjudecare licitația se va repeta joi: 27.03.2008 , ora 11.00, iar înscrierea la licitație se va face până în preziua licitației: 26.03.2008, ora 11.00.

→

EUROCONSULT S.P.R.L. ARAD, lichidator judiciar al
S.C INTERTRANS III SA
scoate la vânzare prin licitație:

PROPRIETATE IMOBILIARĂ :
- Autogara Sebiș, 45 mp **28.360.00 RON**

TVA – ul se calculează conform Codului Fiscal.

Licitația va avea loc joi 20.03.2008, ora 11.00 la sediul Euroconsult S.P.R.L., Str. Gheorghe Popa, Nr. 7, Arad. Informații suplimentare la sediul Euroconsult S.P.R.L. sau la telefon 0722 453473, 0257 257143.

Înscrierea la licitație se face până miercuri 19.03.2008, ora 11.00, garanția de participare la licitație: 10% din valoarea bunului.

În caz de neadjudecare licitația se va repeta joi: 27.03.2008 , ora 11.00, iar înscrierea la licitație se va face până în preziua licitației: 26.03.2008, ora 11.00.

→

EUROCONSULT S.P.R.L. ARAD, lichidator judiciar al
S.C SEVEN POINTS SRL
scoate la vânzare prin negociere directă:

PROPRIETATE IMOBILIARĂ :
- Sediu firmă și locuință de serviciu, în Lipova,str.Făgetului, nr.9A, 223 mp **50.000 Euro+TVA**

Informații suplimentare la sediul Euroconsult S.P.R.L., Arad, Str. Gheorghe Popa, Nr. 7, sau la telefon 0722 453473, 0257 257143.

→

EUROCONSULT S.P.R.L. ARAD, lichidator judiciar al
S.C. PASTORALA S.A.,
scoate la vânzare prin licitație:

PROPRIETATE IMOBILIARĂ:
- FERMA Sînmartin, construcții cu teren 6.192 mp **39.600,00 RON**

TVA – ul se calculează conform Codului Fiscal.

Licitația va avea loc joi 20.03.2008, ora 10.00 la sediul Euroconsult S.P.R.L., Str. Gheorghe Popa, Nr. 7, Arad. Informații suplimentare la sediul Euroconsult S.P.R.L. sau la telefon 0722 453473, 0257-257143

Înscrierea la licitație se face până miercuri 19.03.2008, ora 10.00, garanție de participare la licitație: 10% din valoarea bunului.

În caz de neadjudecare licitația se va repeta joi: 27.03.2008 ora 10.00, iar înscrierea la licitație se va face până în preziua licitației: 26.03.2008, ora 10.00

→

EUROCONSULT S.P.R.L. ARAD, lichidator judiciar al
S.C SEVEN POINTS SRL
scoate la vânzare prin negociere directă:

PROPRIETATE IMOBILIARĂ :
- Sediu firmă și spații de producție și depozitare, în Lipova, str.Radna FN, 3.600 mp, înscris în CF 2568/Radna, nr.topo 806-807/2 **80.000 Euro+TVA**

Informații suplimentare la sediul Euroconsult S.P.R.L., Arad, Str. Gheorghe Popa, Nr. 7, sau la telefon 0722 453473, 0257 257143.

→

EUROCONSULT S.P.R.L. ARAD, lichidator judiciar al
Soc.Agricola 5 Iulie Macea
scoate la vânzare prin negociere directă:

PROPRIETATE IMOBILIARĂ:
- Complex contrucții, în Macea, în incinta fostului CAP , 1.000 mp **82.000,00 RON**

TVA – ul se calculează conform Codului Fiscal.

Informații suplimentare la sediul Euroconsult S.P.R.L. Arad, Str. Gheorghe Popa, Nr. 7, sau la telefon 0722 453473, 0257-257143.

→

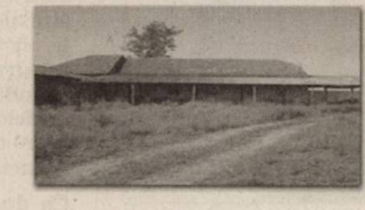

EUROCONSULT S.P.R.L. ARAD, lichidator judiciar al
S.C. Lazarov Grup S.R.L.,
scoate la vânzare prin licitație:

PROPRIETATE IMOBILIARA:
- Hală de producție cu anexe, în Lipova, cu teren aferent, 1.501 mp **56.695 RON**

TVA – ul se calculează conform Codului Fiscal.

Licitația va avea loc vineri 21.03.2008, ora 12.00 la sediul Euroconsult S.P.R.L., Str. Gheorghe Popa, Nr. 7, Arad. Informații suplimentare la sediul Euroconsult S.P.R.L. sau la telefon 0722 453473, 0257-257143.

Înscrierea la licitație se face până joi 20.03.2008, ora 12.00, garanția de participare la licitație: 10% din valoarea bunului.

În caz de neadjudecare licitația se va repeta vineri: 28.03.2008, ora 12.00, iar înscrierea la licitație se va face până în preziua licitației: 27.03.2008, ora 12.00.

→

EUROCONSULT S.P.R.L. ARAD, lichidator judiciar al
S.C SEVEN POINTS SRL
scoate la vânzare prin negociere directă:

BUNURI MOBILE :

- Autoturism ARO break, benzina, 1993	4.202,00 RON
- Autoturism ARO break, benzina, 1992	4.202,00 RON
- Autoturism ARO break, motorina, 1990	2.101,00 RON
- Autoturism Dacia 1310, 1988	2.941,00 RON
- Betoniera	150,00 RON
- Betoniera 160 l	250,00 RON

La aceste valori se adaugă TVA.

Informații suplimentare la sediul Euroconsult S.P.R.L. Arad, Str. Gheorghe Popa, Nr. 7, sau la telefon 0722 453473, 0257 257143.

EUROCONSULT S.P.R.L. lichidator judiciar al
SC Replast-O-Pet SRL ARAD,
scoate la vânzare prin licitație următoarele active:

BUNURI MOBILE :

- Presă balotat hârtie și carton	**3.472,00 RON**
- Aerotermă	**957,00 RON**
- Motostivuitor Balkancar 1,6 t	**2.185,00 RON**
- Autocamion DAF 800	**7.315,00 RON**

TVA – ul se calculează conform Codului Fiscal.

Licitația va avea loc vineri 21.03.2008, ora 15.00 la sediul Euroconsult S.P.R.L., Str. Gheorghe Popa, Nr. 7, Arad. Informații suplimentare la sediul Euroconsult S.P.R.L., sau la telefon 0257-257143 , 0722 453473.

Înscrierea la licitație se face până joi 20.03.2008, ora 15.00, garanția de participare la licitație: 10% din valoarea activului.

În caz de neadjudecare licitația se va repeta vineri: 28.03.2008, ora 15.00, iar înscrierea la licitație se va face până în preziua licitației: 27.03.2008, ora 15.00.

EUROCONSULT S.P.R.L. ARAD, lichidator judiciar al
S.C. Agromec Târnova S.A,
scoate la vânzare prin licitație:

PROPRIETĂȚI IMOBILIARE:

- Clădiri: - Luguzău, clădire atelier 158,66 mp, magazie 37,92 mp	**13.303 RON**
- Minișul de Sus, 109,25 mp	**10.173 RON**

TVA – ul se calculează conform Codului Fiscal.

Licitația va avea loc joi 20.03.2008, ora 12.00 la sediul Euroconsult S.P.R.L., Str. Gheorghe Popa, Nr. 7, Arad. Informații suplimentare la sediul Euroconsult S.P.R.L., sau la telefon 0257-257143, 0722 453473.

Înscrierea la licitație se face până miercuri 19.03.2008, ora 12.00, garanția de participare la licitație: 10% din valoarea activului.

În caz de neadjudecare licitația se va repeta joi: 27.03.2008, ora 12.00, iar înscrierea la licitație se va face până în preziua licitației: 26.03.2008, ora 12:00.

EUROCONSULT S.P.R.L. ARAD, lichidator judiciar al
S.C. Matcomb S.R.L.,
scoate la vânzare prin licitație:

PROPRIETĂȚI IMOBILIARE:

- Clădiri: - Sântana, clădire depozit 42,78 mp,	**16.000 RON**
- Lipova, clădiri în suprafață totală 85,37 mp	**64.300 RON**
- Pecica, clădire depozit 32,33 mp,	**12.000 RON**

TVA – ul se calculează conform Codului Fiscal.

Licitația va avea loc vineri 21.03.2008, ora 14.00 la sediul Euroconsult S.P.R.L., Str. Gheorghe Popa, Nr. 7, Arad. Informații suplimentare la sediul Euroconsult S.P.R.L., sau la telefon 0257-257143, 0722 453473.

Înscrierea la licitație se face până miercuri 20.03.2008, ora 14.00, garanția de participare la licitație: 10% din valoarea activului.

În caz de neadjudecare licitația se va repeta vineri: 28.03.2008, ora 14.00, iar înscrierea la licitație se va face până în preziua licitației: 27.03.2008, ora 14.00.

PE SCURT

- **Controale**. Agenţii de ordine publică au aplicat 14 sancţiuni contravenţionale, în valoare de 7100 lei, au aplanat şase conflicte, au controlat un număr de 18 sisteme de pază şi au fost efectuate alte 11 controale.

Preot refuzat

Vasile Goldiş (L.Ş.) - Mai mulţi localnici din Vasile Goldiş *(foto)* s-au strâns, ieri seară, pentru a-şi manifesta dezacordul cu privire la unul dintre preoţii care, spun ei, ar fi în graţiile Episcopiei şi ar urma să primească parohia de aici. „În locul preotului care a ieşit la pensie urmează să se aleagă unul nou. Avem doi, de aici, din sat, dar un altul, de la Craiva, are pile la Episcopie. Nu-l vrem, că de 100 de ani, preotul nostru e de aici, din localitate. Ne e frică că, dacă vine altul, pierde şi sponsorii bisericii", spune consilierul local Ioan Mihoc.

(Foto: V. Obşitoş)

Călcat de Dacie

Arad (A.B.) - Un bărbat de 41 de ani a fost grav accidentat, ieri dimineaţa, pe Calea Aurel Vlaicu, în vecinătatea pieţei auto. Potrivit primelor informaţii, bărbatul trecea strada prin loc nepermis, fără a se asigura, când o maşină Dacia, condusă de M. Mircea, l-a accidentat grav pe S. Ştefan.

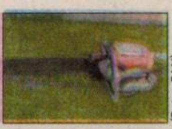
(Foto: FAN)

Dosare penale

Secusigiu (C.M.) - Poliţiştii din Secusigiu l-au identificat, miercuri, pe Emanuel A., de 16 ani, din localitate, care în cursul lunii decembrie 2007 a sustras un motofierăstrău marca Sthil şi două maşini de găurit de la Estera A., tot din Secusigiu. Prejudiciul în valoare de 800 lei a fost recuperat, iar poliţiştii au întocmit pe numele adolescentului un dosar de cercetare penală sub aspectul săvârşirii infracţiunii de furt calificat. În urma extinderii cercetărilor, poliţiştii au mai stabilit că Emanuel A., împreună cu Gheorghe B., de 50 ani, şi Marius M., de 24 ani, toţi din Secusigiu, în noaptea de 23/24 februarie 2008, au sustras din ferma lui Dimitrie Ş., din Secusigiu, de pe un tractor, un electromotor în valoare de 1200 lei. Şi în acest caz, s-a întocmit un dosar de cercetare penală sub aspectul săvârşirii infracţiunii de furt calificat.

Tâlhărită şi bătută în propria casa

Ineu (I.C.) - O femeie de 53 de ani, din Ineu, a ajuns marţi dimineaţa la spital, cu grave traumatisme după ce a fost bătută fără milă şi apoi tâlhărită în propria casă, de doi cunoscuţi. Victima le-a declarat anchetatorilor că luni seara s-au prezentat la uşa ei un bărbat şi o femeie spunându-i că doresc să cumpere animale şi cerându-i să-i găzduiască până a doua zi. Femeia se cunoştea cu cei doi agresori din anul 2007, de aceea a şi avut încredere să-i primească în propria casă. A doua zi dimineaţa în timp ce femeia se afla în bucătărie pregătind cafeaua, cele două persoane au atacat-o cu pumnii şi picioarele. Apoi agresorii au legat şi încuiat victima într-un dulap de haine. Cei doi au furat mai multe articole de îmbrăcăminte şi un lănţişor de aur aflat la gâtul victimei. Femeia a fost găsită de băiatul acesteia care a sunat la 112, victima fiind transportată la spitalul din Ineu. Poliţiştii au reuşit să-l identifice pe unul dintre agresori. Acesta se numeşte Ilie Albu *(foto)* este din Sibiu şi are 35 de ani. Bărbatul a fost dat în urmărire generală, iar anchetatorii continuă cercetările pentru prinderea acestuia şi identificarea celei de-a doua persoane care a participat la tâlhărie. Despre această femeie se ştie că se numeşte Mariana, este brunetă cu părul lung, are în jur de 20-25 de ani şi are o inalţime de 1,60-1,65 m. Persoanele care pot oferi informaţii cu privire la cei doi suspecţi sunt rugate să anunţe de urgenţă Poliţia la numărul de telefon 112.

Constructorii au venit, au spart şi au plecat, spre disperarea localnicilor (Foto: L. Ş.)

Pe strada Gelu, dolmele sunt de un metru (Foto: L. Ş.)

Nepăsare devastatoare în Grădişte

Locuitorii din cartier se plâng că drumurile distruse de drumari sunt lăsate de izbelişte.

Lucian Şerban
lucian.serban@informmedia.ro

Arad - Zeci de locuitori din Grădişte ne-au contactat, în ultimul timp, la redacţie, pentru a se plânge de modul în care decurg lucrările de reabilitare a străzilor din cartier. Demarat cu surle şi trâmbiţe, proiectul de asfaltare a drumurilor stârneşte nemulţumire în rândul locatarilor care s-au trezit cu strada blocată de săpături. Mai mult, sunt cazuri în care, după ce străzile au fost transformate în adevărate tranşee de către constructori, lucrările au fost abandonate, din cauza conductelor de apă, gaz sau canalizare ce nu erau amplasate la adâncimea legală.

Ca după bombardament

Deplasându-ne în zonă, am constatat că o parte din strada Porumbiţei, cândva asfaltată, arată efectiv ca după un bombardament. Localnicii revoltaţi spun că, de trei săptămâni, trebuie să-şi lase maşinile la colţ, pentru că nu mai au nicio cale de acces spre casă. Lucrările au fost abandonate din cauza conductelor de gaz aflate la o adâncime prea mică. Pe strada Lucreţia, în mijlocul a ceea ce ar trebui să fie un drum, era un lac cât toate zilele, dar nici urmă de şantierişti. Pe strada Rândunicii, spartă şi ea de la un capăt la altul, nişte roabe erau abandonate într-o intersecţie, în timp ce muncitorii şi-au făcut apariţia abia după ce au văzut echipa noastră. Întrebaţi pentru ce firmă lucrează ne-au răspuns că nu ştiu, fiind angajaţi abia de ieri. Nici strada Gelu, situată în celălalt capat al cartierului nu arăta mai bine. Cetăţenii spun că a fost spartă în urmă cu o lună, iar de atunci a devenit impracticabilă. Dolmele lăsate în urmă de şantierişti sunt şi de un metru înălţime, spre disperarea, locuitorilor ce-şi au casele acolo.

Modifică proiectele

În ceea ce-i priveşte, reprezentanţii Primăriei susţin că lucrările din Grădişte sunt în grafic, iar că acolo unde există probleme, acestea au apărut independent de voinţa lor. „Au fost mai multe cazuri de reţele subterane care nu se aflau la adâncimile înscrise în proiect. De vină sunt acei executanţi care au introdus reţelele de apă, gaz sau telefon. Urmează să se facă nişte modificări de proiect, pentru a putea proteja reţelele respective, după care se va da drumul la lucrări. Trebuie să ştiţi că, pe strada Porumbiţei, constructorul a intrat mai repede decât era planificat. Cât despre strada Gelu, aceasta va fi terminată până la vară", a declarat Corina Drăghici, purtătorul de cuvânt al Primăriei.

OAMENI REVOLTAŢI

Lucrarea a fost abandonată în urmă cu trei săptămâni. După ce au dat de gaz, au abandonat strada Porumbiţei şi s-au mutat în altă parte. M-aş bucura dacă ar termina să ne facă strada până la toamnă, că îmi cumpăr lemne. Să poată intra camionul până la poartă, să nu trebuiască să le car de la colţ.

Ioan Ilcă

Maşina trebuie să mi-o las la colţ, că nu mai pot intra pe stradă. Ce se întâmplă dacă, Doamne fereşte, avem un incendiu sau ceva. Cum mai intră maşinile pompierilor. Au spart 10 străzi şi le-au lăsat pe toate aşa. Trebuia să se apuce de numai două şi să le termine pe alea, apoi să se apuce de altele.

Mihai Pleţ

Eţara lui Papură Vodă. Aici, pe strada Gelu, e aşa de o lună. Copiii, care vin la mine cu maşina, trebuie să o lase pe Moga, că altfel nu au cum intra aici. Pe de altă parte, trebuie să ştiţi că cei care au lucrat aici ne-au astupat şi canalizarea pluvială. Uitaţi-vă şi dumneavoastră ce-i aici. Vai şi amar de noi.

Petru Olar

ARAD ONLINE **www.aradon.ro**
Aici mai multe foto şi video

(Foto: FAN)

Şef pentru ISU

Arad (A.B.)- Funcţia de inspector şef al Inspectoratului pentru Situaţii de Urgenţă Arad a fost scoasă săptămâna trecută la concurs, trei candidaţi concurând pentru cel mai înalt fotoliu de aici. După ce luni, cei trei au trecut prin proba de foc a concursului, comisia de examen l-a declarat admis, potrivit Inspectoratului General, pe col. Ioan Bogdănescu.

Schimb de lovituri DGA-Poliţie

Cele două instituţii neagă însă existenţa vreunei răzbunări în cazul mitei de la Rutieră.

Arad (A.B.) - Cazul poliţiştilor de la „Rutieră", prinşi în flagrant luând mită, a scos la iveală mai multe nereguli legate de incidentele ţinute la secret de poliţişti. Dacă ieri aminteam, potrivit zvonurilor, faptul că flagrantul este o primă lecţie dată rutieriştilor arădeni, după ce, în urmă cu trei săptămâni, după o escapadă într-un bar din centrul oraşului, unul dintre cei de la DGA a fost lăsat de colegii de la Rutieră fără carnet de conducere, acum lucrurile sunt confirmate parţial de poliţişti. Cei de la IJP şi DGA au recunoscut acum (după trei săptămâni) existenţa incidentului în care a fost implicat subinspectorul Biroului Judeţean Anticorupţie, Silviu Popescu.

Cele două instituţii s-au străduit însă să delimiteze flagrantul în care au căzut Lucian Precup şi Petru Prundan de zvonurile care susţin că aceasta e răzbunarea celor de la DGA, după ce poliţiştii Pană şi Biţiş ar fi făcut ca Silviu Popescu să se aleagă cu dosar penal.

Camelia Tuduce, purtător de cuvânt IJP, a punctat faptul că subinspectorul de la Anticorupţie a fost oprit în trafic de cei de la Rutieră, că a refuzat să se supună recoltării probelor biologice, că s-au întocmit actele premergătoare infracţiunii, dosarul fiind trimis Parchetului de pe lângă Curtea de Apel. Vitia Mereanu, şeful Biroului Anticorupţie Arad, ne-a declarat că şi conducerea DGA a început o cercetare prealabilă a ofiţerului în cauză, fără a indica ce a scos la iveală această verificare.

Însă, potrivit informaţiilor pe care le deţinem, flagrantul organizat marţi ar fi doar primul din lunga lecţie pe care DGA vrea să o administreze colegilor de la Poliţia Rutieră, care au şi fost avertizaţi. Miercuri se vorbea că, în două săptămâni, alte capete vor cădea în plasa celor de la Anticorupţie.

JURNAL ARĂDEAN
ADEVĂRUL
Cotidian independent Arad
SPORT
Mai multe informaţii: www.aradon.ro - sport

PE SCURT

• **În frunte.** Junioara Andreea Dodean (CSM Arad) a ocupat locul 1 pe echipe şi locul 2 la individual, la concursul internaţional de tenis de masă de la Bistriţa. Dodean şi colega ei Geanina Rotar vor participa la întrecerea Top 12 senioare, disputată în Constanţa.

„Zona", la Arad

Arad (L.S.) - De astăzi şi până duminică, la sala de sport a Şcolii Generale nr. 18 „Avram Iancu" va avea loc faza de zonă a campionatului de mini-fotbal, rezervat echipelor de gimnaziu, rurale, din vestul ţării. Judeţul Arad este reprezentat de Şcoala Generală din Apateu (prof. Liviu Tulcan).

Haţegan revine

Arad (L.S.) - Arbitrul arădean Ovidiu Haţegan revine la un meci în prima ligă, după o etapă de pauză. Acesta va fluiera, astăzi, la Reghin, meciul Gloria - Dinamo (ora 15, în direct pe Kanal D).

Celălalt joc din cadrul etapei a XXIII-a, de azi, se dispută la Constanţa, FC Farul - „Poli" Iaşi (ora 19, în direct pe Telesport).

Ovidiu Haţegan (Foto: L. S.)

Dan Cuedan (Foto: L. S.)

Chinul continuă

Arad (L.S.) - Astăzi, de la ora 15.30, se dispută o nouă etapă în Liga a III-a de fotbal.

La Nădlac, gazdele dau piept cu Minerul Mătăsari. Se pare că primarul Ciceac i-a lămurit, din nou, pe Cuedan şi elevii săi să intre pe teren, iar dacă nu se va întâmpla ceva spectaculos până la ora meciului, acesta va avea loc, chinul continuând până la noi „ordine".

Gloria joacă, şi ea, acasă, cu CSM Sebeş, pe când ACU se deplasează la Rovinari, iar CS Ineu, la Motru.

La turneul final

Alba Iulia (A.H.) - După ce a înregistrat patru victorii la turneul de zonă, Şcoala Generală nr. 11 „Nicolae Bălcescu" s-a calificat la faza finală a Olimpiadei Naţionale a Sportului Şcolar, în disciplina baschet feminin. Lotul pregătit de prof. Daniel Dragoş le cuprinde pe: Andriescu, Anghelache, Brănişcan, Boltaşu, Mihoc, Peter, L. Pal, Şt. Pal, Zamboni şi Faskerti. Faza finală va avea loc în intervalul 17-20 aprilie, la Satu Mare.

Împreună cu jandarmii. Galeria echipei UTA, care se va deplasa la Timişoara cu trenul, pentru meciul cu „Poli" Timişoara, considerat de risc maxim de autorităţi, va fi însoţită, sâmbătă, de 45 de jandarmi arădeni. (Foto: C. Andra)

Timişoara şi Aradul „fierb"

■ A mai rămas o singură zi până la marea încleştare a Vestului, de la Timişoara.

Arad (A.H.) - Conferinţa de presă de ieri, de la sediul clubului UTA, a fost inedită. Au participat Adrian Alexandrescu - manager general, Marius Mitran - director de imagine, Marin Barbu - antrenor şi jucătorii Radu Mărginean, respectiv Cristian Todea.

Premieră pentru Barbu

„Este o premieră pentru mine, un derby de tradiţie, pe care şi-l doreşte oricine. Toate calculele duc spre Poli. Dar am văzut multe cazuri pe vremuri, de exemplu în meciurile Dinamo - Progresul sau Steaua - Rapid, în care echipele mai slab cotate s-au impus. Cred că echipa noastră e în creştere şi sper să prindă o formă bună. Sper, totodată, să nu fie un joc al nervilor, al violenţei, ci dominat de fair-play. Va fi greu să evoluăm ofensiv deoarece Poli are un joc excelent de contraatac. În plus, să câştigi un meci nu presupune să evoluezi neapărat ofensiv" - susţine antrenorul Barbu, care a dezvăluit că Hora, Vasiljevic şi Roszel pot fi folosiţi doar 15-20 de minute la potenţial maxim, în vreme ce Simao nu a prins lotul. Vor fi deplasaţi Tudor, Mârne - portari, Mihuţ, Bălan, Chiţa, Amoreirinha, Bumbac, Vasiljevic, Hora, Todea, Opriţa, Fl. Dan, Mărginean, Iacob, Oliveira, Roszel, Bălţoi, M. Ilie, Edson şi Zaharia.

> *Nu trăiesc pe altă planetă. Realizez ce înseamnă derby-ul Poli - UTA*
>
> **MARIN BARBU**

Să le arătăm tabela!

„Important e să vorbim pe gazon. Timişorenii inflamează spiritele (**n.r.** - Aliuţă a afirmat că preferă ca UTA să retrogradeze), însă important este ca la sfârşit să le putem arăta tabela" - crede Alexandrescu.

Victorie cu sufletul

„Am trăit deja două victorii la Timişoara. Îmi pare rău că nu am fost şi la acel fantastic 3-4. Mi l-a povestit Botiş, apoi l-am vizionat pe DVD. Aliuţă nu ştie ce înseamnă asta, câtă bucurie îţi aduce în suflet. Aşa şi trebuie să jucăm: cu sufletul. Declaraţiile lui sunt amatorisme. Ar trebui să-şi vadă de fotbal, cum face antrenorul Duşan Uhrin. Cu asemenea păreri nu aduce linişte, doar va fi ţinta suporterilor arădeni. Încă ceva: Poli a fost ajutată şi cu Rapid, şi la Arad, totuşi continuă să se plângă de arbitraje" - mărturiseşte căpitanul Todea.

AMINTIRE FRUMOASĂ

„Succesul cu 4-3 este o amintire frumoasă. Va fi dificil acum. Poli are o echipă valoroasă. Vreau să ne impunem sâmbătă şi să trecem şi de Craiova. În ceea ce mă priveşte, deşi nu sunt în cea mai bună formă, cred că am dat totul pe teren. Aşa voi face şi cu Poli" - declară Mărginean.

Todea, hotărât să moară pe teren contra lui Poli (Foto: Şt.M.)

„Nu există favorită"

Timişoara (L.S.) - Antrenorul Politehnicii Timişoara, Dusan Uhrin jr. a declarat, ieri, că meciul de sîmbătă cu UTA va fi unul dificil, fără o favorită. „Este un derby foarte popular, dar eu nu pot să mă gândesc că joc împotriva Aradului. Eu joc acasă şi încerc să înving pentru că îmi doresc mult să ajungem în cupele europene. Ca în orice derby nu există echipă favorită, chiar dacă Poli este mai sus în clasament. Aşa a fost şi în tur şi am avut un meci foarte greu. Va trebui să nu lăsăm jocul să ajungă la noi în careu şi va trebui să fim foarte atenţi la fazele fixe. Meciul de la Arad a fost unul foarte dur şi cred că aşa va fi şi acum", a spus Uhrin.

Dusan Uhrin jr. (Foto: FAN)

pilulele pentru VigRX mărirea penisului
www.promen.ro
0332.413.468
comanda@promen.ro
(11587)
Mărirea permanentă a penisului cu minim 20%(3-4cm) în 3-4 luni.
Erecţii mai ferme, mai prelungite.
Un plus de virilitate şi energie. Orgasme mai intense.
Produs natural fabricat în Canada. Notificare Institutul de Bioresurse Alimentare nr: 405/06.02.2006
RECLAMĂ

Moment aniversar

Arad (A.H.) - Astăzi, la ora 16, în sala „Iuliu Maniu" aparţinând Universităţii „Aurel Vlaicu" din oraşul nostru, situată pe B-dul Revoluţiei nr. 81, se desfăşoară un moment aniversar dedicat împlinirii a 25 de ani de la trecerea în eternitate a lui Coloman Braun Bogdan. Organizatorii acestuia sunt Facultatea de Educaţie Fizică şi Sport a Universităţii „Aurel Vlaicu" şi Academia Olimpică Română - filiala Arad. Născut în oraşul nostru la 13 octombrie 1905 şi decedat, conform documentelor oficiale, pe 17 martie 1983, „Cibi" Braun a fost primul fotbalist român care a activat în străinătate (Franţa, Racing Club de Calais), după ce jucase la AMEFA Arad. A făcut parte din lotul ţării noastre, prezent la Campionatul Mondial din 1938, organizat în Franţa. De asemenea, este primul antrenor român cu licenţă. A pregătit UTA, cu care a reuşit să câştige titlul naţional, dar şi formaţiile Juventus Bucureşti, Sportul Studenţesc, Jiul Petroşani, Rapid, Steaua, Dinamo şi Politehnica Timişoara. A fost antrenor federal. Dat fiind faptul că a evoluat atât la UTA cât şi la Poli, se intenţionează păstrarea unui moment de reculegere înaintea jocului programat, sâmbătă, între cele două echipe. Merită adăugat că faptul în dimineaţa confruntării, cu începere de la ora 9,45, la Cimitirul Aradul Nou - Mureşel va avea loc comemorarea sportivului şi a antrenorului Coloman Braun Bogdan.

Tiguan. Wild, if you want.
Londra, Paris sau Los Angeles? Terenul de joacă al Noului Tiguan acoperă toate metropolele lumii. Tiguan impresionează mai ales prin design-ul său individualist şi prin funcţionalitate. Relieful urban îl acceptă şi îl respectă. Motoarele sale impresionante se fac auzite pe străzile marilor metropole ale globului, tracţiunea sa integrală permanentă îl transformă în prietenul fidel al celor ce preţuiesc siguranţa. Optează pentru una dintre cele trei linii de echipare, Trend & Fun, Track & Field sau Sport & Style. Optează pentru noile motorizări TDI de 140 CP şi 170 CP cu tehnologie Common Rail, ce sunt mai economice şi mai silenţioase ca oricând sau pentru remarcabilele motoare TSI de 150 CP, 170 CP şi 200 CP.
Das Auto.
(H-187346)
Autoclub - Centrul Volkswagen Timişoara
Timişoara, Calea Lugojului, bifurcaţie aeroport, telefon: 0256-289892, 287316
Motorizare: 2.0 TDI / 140 CP; consum combinat combustibil (l/100 km): 7,2; emisii CO$_2$ (g/km): 189. Motorizare: 1.4 TSI / 150 CP; consum combinat combustibil (l/100 km): 8,4; emisii CO$_2$ (g/km): 199.
RECLAMĂ

Felicitări (67)

Duminică, 16 martie,

MÂNDRU ILEANA (LENUȚA)

născută în comuna Grăniceri, copii îi aniversează cei 77 ani, fiul ei Ștefan Doru cu soția Doina și cu cei trei nepoți Linda-Suzana, Georgia și Manuel îi dăruim un buchet de garoafe roșii pentru că o iubim, multă sănătate și tradiționalul LA MULȚI ANI.

Vând ap. 1 cameră (01)

- **Apartament 1** cameră la casă, renovat, 44 mp, 34.500 Eu, 0726.310.337.
- **Apartament 1** cameră ultracentral bun pentru birou, 33.000 Euro, negociabil. Informații telefon: 0741.044.472, 0742.071.969, 0357/417499.

APARTAMENT, B-
dul Revoluției, ST 83 mp, cameră mare, mezanin, bucătărie, baie, hol, boxă, proaspăt renovat, 0723.367.597.

- **Apartament o** cameră, Grădiște, et. 4, amenajat modern. Telefon 0722.293.729, 0770.276.032.
- **Apartament ultracentral**, B-dul Revoluției nr.71, bun pentru birouri, 0752.412.612, 0728.053.867.

Cumpar ap. 1 cameră (02)

- **Apartament 1** cameră (garsonieră) și la casă în Arad. Ofer casă 7 camere, anexe, teren 1060 mp la 70 km Arad+până la 2000 Euro. Telefon 0754.369.172.
- **Apartament, garsonieră**, indiferent zona, etajul, probleme financiare. Telefon 0744.542.931.
- **Cu plata** pe loc!!! Apartament 1-2 camere. Telefon 228411; 0744.849.390.

Vând ap. 2 camere (03)

- **2 camere**, urgent, B-dul Revoluției, bucătărie mobilată și utilată modern, climă, balcon mare, 46.800 Eu sau complet mobilat, 48.000 Eu. Telefon 0728.129.650.
- **Apartament 2** camere, Alfa, etaj 1/4, contorizat, decomandat, neamenajat, suprafață 73 mp, rog numai persoane fizice, preț negociabil 50.000 Eu. Telefon 0744.450.034.
- **Apartament 2** camere, amenajat, A. Vlaicu, Z 27. Telefon 0740.140.559 sau 282520.
- **Apartament 2** camere, central, decomandat, la Poșta Mare, neamenajat, 48.000. Telefon 0743.036.482.
- **Apartament 2** camere, confort sporit, 2 camere mari, 2 holuri, debara mare, cămară, balcon mare închis, pe Str. M. Scaevola, etaj 4, bloc cu 4 etaje, apartament renovat recent, parchet, gresie, faianță, calorifere cu termostat, gaz, cablu TV, telefon, interfon bloc, loc parcare, zonă liniștită. Preț 70.000 Euro, negociabil. Informații la telefon 0741.020.419., 0743.137.977. sau e-mail dori90@yahoo.com
- **Apartament 2** camere, decomandate, parter, central. Informații 0740.779.455.
- **Apartament 2** camere, etaj 2/4, str.Voinicilor, semidecomandat, mobilat, utilat modern sau nemobilat, contorizat. Telefon 0728.620.126.
- **Apartament 2** camere, etaj IV, acoperiș țiglă, Alfa, 52.000 Euro. Telefon 0744.556.882.
- **Apartament 2** camere Fortuna, confort 2, 44 mp, vedere la șosea, pretabil spațiu comercial, 37.000 Euro negociabil. Telefon 0745.135.555.
- **Apartament 2** camere, la A-uri, Fortuna, etaj 4/4, complet mobilat-modern, încălzire proprie, instalații noi, calorifere noi, balcon închis, gresie, faianță, parchet. Preț 48.000 Euro. Telefon 0723.696.464.
- **Apartament 2** camere, la blocuri noi UTA, necompartimentat, etaj 2, 43.000. Telefon 0743.036.482.
- **Apartament 2** camere Micălaca - Miorița. Informații 0746.271.672.
- **Apartament 77** mp, 2 camere, dependințe, central, ocupabil imediat, 23.800 Euro, 0743.663.000.

EXPERȚI ÎN IMOBILIARE romimo.ro

- **Apartament 2** camere proprietate, ultracentral, parter, superamenajat, 55.500 Eu. Telefon 0257/212063, 0742.781.651,
- **Apartament 2** camere, semidecomandat, parter, mobilat, îmbunătățit, bloc X12, 45.000 Euro, negociabil, 0744.172.389.
- **Apartament 2** camere zona Fortuna. Preț 37.000 Euro. Telefon 0744.538.027.
- **Apartament 2** camere zona Piața Miorița. Telefon 0722.274.832.
- **Apartament 2** camere, zona Praporgescu, toate geamurile spre Faleză, utilat, renovat, cu garaj sub bloc. Preț 85.000 Euro negociabil. Telefon 0722.809.098, 0721.317.448.
- **Apartament cu** două camere în Arad, zona A, la 300 m de Tribunal, excelent pentru cabinet, sediu societate. Telefon 0744.608.041.
- **Apartament două** camere, ultracentral, suprafața 104 mp, preț 75.000 Euro negociabil. Telefon 0745.037.003.
- **Apartament modern**, 2 camere, Vlaicu, mobilat, electrocasnice, 45.000 Eu, 0730.770.175.

APARTAMENT ULTRACENTRAL
(vis-a-vis de Hotel Continental-Arad), 115 mp, etaj 1, 2 camere, bucătărie, baie, cămară, boxă, potențial uriaș de a reconfigura în 3 camere sau 2 apartamente separate. Preț 80.000 Euro, negociabil. Informații la telefon 0720.073.462 sau 0754.909.370.

- **Apartament ultracentral**, 2 camere, deasupra cinema Dacia. Informații telefon 0744.132.382.
- **Apartament Vlaicu**, 2 camere, 2/4, suprafața 47 mp, complet renovat, preț 39.500 Euro. Informații telefon 0745.557.466.
- **Apartamente de** lux în cartierul Verde 2-4 camere, la cheie, cu prețuri începând de la 70.000 Eu, 0744.274.094.

APARTAMENTE DECOMANDATE,
suprafață 80 mp, construcție nouă 2007, mobilate și utilate ultramodern, zonă centrală. Informații telefon 0740.047.137 sau 0726.340.878.

- **Urgent apartament** 2 camere, decomandat, ultracentral, amenajat superb, 0723.468.944, 0747.226.213, preț 45.000 Euro.
- **Urgent apartament** 2 camere lux, Micălaca, zona 100, etaj 1, preț 50.000 Eu. Telefon 0742.600.352.

Cumpăr ap.2 camere (04)

- **Apartament 2**-3 camere, cu banii jos, prefer nemamenajat. Telefon 0257/212063, 0722.273.759, 0742.781.651.
- **Cu plata** pe loc!!! Apartament 2-3 camere. Telefon 228411; 0744.849.390.

Vând ap. 3 camere (05)

- **Apartament 3** camere, 116 mp, parter, stradal, Calea Radnei, lânga stadion Romtelecom, geamuri termopan, ușă metalică, instalații sanitare noi, renovat, ideal firmă, locuit 72.000 Eu. Telefon 0745.654.494, 0745.320.409.
- **Apartament 3** camere, 2 băi, decomandat, etaj IV, 2 balcoane, acoperiș țiglă, 93 mp, lângă Imar. Preț 72.000 Euro. Telefon 0746.633.597.
- **Apartament 3** camere, Billa, amenajat. Informații 0726.789.037.
- **Apartament 3** camere, blocuri noi UTA, necompartimentat, etaj 3, 56.000. Telefon 0743.036.482.
- **Apartament 3** camere, bucătărie, cămară, baie, antreu, garaj pivniță ultracentral. Informații telefon 0357/425942.
- **Apartament 3** camere decomandat zona Gării. Telefon 0722.295.336.
- **Apartament 3** camere etaj 2 și garsonieră Chisineu Criş. Telefon 0742.387.328 .
- **Apartament 3** camere Micălaca, Piața Soarelui, 95 mp, bloc 511, contorizat, ocupabil imediat. Telefon 0722.397.193.
- **Apartament 3** camere, modificat, etaj 3, confort I, zona Vlaicu, poziție super, 57.000 Euro. Telefon 0744.542.931, 279718.
- **Apartament 3** camere, ultracentral, Bd. Revoluției, amenajat, mobilat, 89.000 Euro negociabil, 0722.295.326.
- **Apartament 3** camere zona 300, 90 mp, etaj 2, încălzire proprie, amenajat. Telefon 0744.164.928.
- **Apartament 3** camere, zona Podgoria, 2 băi, 2 balcoane, etaj 4/4, acoperiș țiglă, nefinisat recent. Preț 64000 euro, negociabil. Telefon 0257/250826; 0744.322.901, 0724.383.495.
- **Apartament cu** 3 camere pe str. Lacului. Telefon 0720.177.384.
- **Apartament nou** cu finisaje la cheie, 0721.555.666, 0749.555.666.

APARTAMENTE NOI,
170-240 mp, la cheie, curte interioară, 0721.555.666, 0749.555.666.

- **Urgent apartament** 3 camere, decomadat, 71 mp, Vlaicu, etaj III, aproape de principală, preț 45.500 Eu. Telefon 0753.320.978.

Vând ap. 4 camere (07)

- **Apartament 4** camere decomandat, Piața Gării, 2 băi, etaj 3 din 4, preț 72.000 Euro. Telefon 0726.121.940.
- **Apartament 4** camere în casă, ultracentral parter, termotecă, proprietate. Telefon 0726.777.560.
- **Apartament 4** camere, lângă Teatru, 290 mp, 169.000 Euro. 0724.355.682.
- **Apartament de** lux, 4 camere, etaj 1, 135 mp, Aurel Vlaicu, pe principală, vedere 2 părți. Telefon 0748.022.767.
- **Urgent apartament** 4 camere, parter, Micălaca, decomandat, 105 mp, preț 65.000 Eu. Telefon 0742.600.352.

Vând ap. 5, 6 camere (09)

- **2 apartament** 5 camere, ultracentrale, 180 mp-200 mp, PF. Telefon 0745.945.090.

Vând ap. la casă (11)

- **Apartament 2** camere la casă, stradal, Grădiște, ideal firme, cabinete, 2 vecini, gaz, garaj, curte - grădină. Telefon 0728.298.572, 0770.284.865.

APARTAMENT LA
casă, proprietate, toate utilitățile, posibilitate mansardă, zona Piața A. Iancu, 0744.341.032.

- **Vând sau** închiriez apartament la casă, 3 camere + garaj în curte. Telefon 0727.755.012.

Vând case, vile (13)

- **Avantajos, vând** pe strada Oituz 173, 2 case în roșu, 464 mp suprafață construită, 1000 mp grădină, preț negociabil. Telefon 0720.400.413.
- **Casă 2** camere, garaj, încălzire cu termotecă + Arterm, trifazic, str. C. Brâncoveanu (zona UTA). Telefon 349110.
- **Casă 3** camere, excepțională, Arad, zona Micălaca - Miorița, 136.000 Eu. Telefon 0744.542.931.
- **Casă, Cartierul** Funcționarilor. Telefon 0745.263.184.
- **Casă cochetă**, construcție 2000, finisaje deosebite, 130.000 Euro. 271791, 0744.175.278.
- **Casă com**. Vladimirescu, toate utilitățile. Preț negociabil. Telefon 0742.134.904.
- **Casă complet** amenajată, zonă foarte bună, 128.000 Eu. Telefon 0740.783.902, 0770.290.638.
- **Casă compusă** din 2 corpuri clădire: 3 camere, 1 living, 2 băi, 2 șpaisuri, 2 bucătării, termopan, încălzire centrală, toate utilitățile, suprafață 1.000 mp, zonă bună, cartier Pârneava, preț 170.000 Euro negociabil. Informații telefon 0745.324.351.
- **Casă cu** grădină, 1000 mp, Subcetate. Telefon 0357/413623, 0740.898.600.
- **Casă cu** teren, zona Fortuna, 0740.141.115, 0743.144.751, 0742.025.481.
- **Casă de** vânzare sau loc de casă, zona Bujac, str. Libertății nr. 28. Telefon 0727.404.370.
- **Casă Grădiște**, 3 camere, intrare auto, garaj, gazon, livadă, termopane, centrală gaz, preț 176.000 Euro negociabil. Telefon 0745.399.773.
- **Casă Grădiște** mobilată, ST - 750 mp. Telefon 250009, 0754.670.750.
- **Casă în** Aradul Nou, 4 camere, 2 bucătării, curte mare, garaj, grădină, 160.000 Euro, negociabil, 0257/288801.
- **Casă în** Bujac pentru 2 familii, 5 camere, bucătărie, 2 băi, termotecă, aer condiționat, curte, grădină , garaj + un apartament, cameră, bucătărie, baie, cămară. Telefon 0723.765.726.

CASĂ ÎN
Bujac, str. Păltiniș, construcție 200 mp, teren 750 mp, 0723.367.597.

- **Casă în** Grădiște str. Rahovei nr. 7. Telefon 0729.558.407.
- **Casă în** zona Romanilor, 256952, 283876, 0746.479.592.
- **Casă malul** Mureșului, 280692, 0744.922.533.
- **Casă mare**, Grădiște, str. P. Rareș sau schimb cu apartament 3 camere + diferență, idel privatizare sau două familii. Informații 0729.278.227, 0357/434584.

Prinde PONTUL zilei.

Pssst!

Poți lua 30.000 de euro cu o rată începând de la 238 de euro pe lună.*

Ia-ți creditul de nevoi personale cu ipotecă.
Bani mai mulți, rată mai mică.

Calculator de rate pe www.domenia.ro
Call center: 021 529 7000

Arad:
Str. Vârful cu Dor nr. 8
Tel.: +40 357 404.551, Fax: +40 357 404.552

Domenia Credit
Specialistul creditelor ipotecare

*Pentru un credit pe 30 ani cu DAE 9,07%

TAKATA-PETRI ROMÂNIA

TAKATA-PETRI conduce activitățile europene ale Corporației Takata din Tokyo, unul din producătorii de top de echipamente de siguranța pentru industria automotive. Takata are 10.000 de angajați in Europa si aproape 33.000 peste tot in lume. Ca partener de încredere al companiilor producătoare de autoturisme, Takata dezvoltă si produce componente si produse de siguranta de înaltă calitate. Portofoliul de produse este compus din volane, sisteme de airbaguri, centuri de siguranta, componente electronice si senzori, precum si componente de habitaclu si sisteme de siguranta pentru copii.

Pentru a ne întări echipa din Arad, suntem in căutare de :

Referent serviciu client
Departament logistica
Fabrica de volane

Activitățile dvs.:

- **Păstrarea legăturii cu clientul alocat;**
- **Implementarea cererilor specifice clientului;**
- **Integrarea cererilor clientului în sistemul de gestiune propriu companiei.**

Profilul dvs.:

- **Minim studii medii (studii superioare prezintă avantaj);**
- **Abilități de comunicare scrisă şi orală în limba engleza şi germană;**
- **Cunoştințe de operare PC (Pachetul MS Office);**
- **Persoană bine organizată, gândire analitică, comunicativ şi deschis la nou;**
- **Domiciliul stabil în județul Arad.**

Persoanele care corespund cerințelor de mai sus si sunt interesate sa se alăture echipei noastre, sunt rugate sa trimită CV si scrisoare de intenție pe adresa de e-mail umane.resurse@eu.takata.com, sau la numărul de fax 203.841 până în data de **20.03.2008** specificând expres postul pentru care candidează.

Oferim :

- Pachet salarial foarte motivant, bazat pe competență si evoluție profesionala;
- Condiții de muncă la standarde occidentale.
- Posibilități de training şi dezvoltare a carierei într-o echipa tânără si dinamică.

Numai persoanele selectate vor fi contactate.

Va mulțumim si va aşteptam !

(H-320044)

- **Casă nouă**, 2007, 5 camere, 2 băi, apă, gaz, curent, 150 mp construiți, curte 100 mp, parcare, preț 75.000 Euro. Informații 0722.624.706.
- **Casă Pârneava**, f.s. 30 m, suprafața 1400 mp, toate utilitățile, preț informativ 200.000 Euro. Informații 0740.320.104.
- **Casă pe** str. Pionerilor, nr. 18, 650 mp, stradal 17 ml. Telefon 0746.079.193.
- **Casă situată** pe colț, 4 camere, garaj, cartierul Funcționarilor, toate utilitățile, ST 450 mp, posibilități de construcție. Preț 195.000 Euro. Telefon 0740.155.643.
- **Casă, Str**. Livezilor, Nr.26, suprafață totală 1100 mp, toate utilitățile, 130.000 Euro, negociabil. Telefon 0727.903.922.
- **Casă, str**. M. Kogălniceanu, 140 mp + curte, 4 camere, bucătărie, baie, cămară. Telefon 0723.367.597.
- **Casă veche** în Bujac, teren total 1098 mp, zonă neinundabilă. Informații telefon 0257/279472.
- **Loc de** casă în Bujac cu casă mică pe teren, apă în curte, gaz la poartă, plătit stradalul. 0744.164.928.
- **Ocazie! Vând** casă cu 3 camere, hol închis, bucătărie, baie+anexe. Telefon 0257/439045, 0741.016.372.
- **Vilă nouă**, cartier Poltura construcție 2007, preț 270.000 Eu negociabil. Telefon 0741.018.181, 0744.929.305.

EXPERȚI ÎN IMOBILIARE romimo.ro

Vilă Arad, Gai, 4200 mp, pretabil afacere, preț foarte bun. Telefon 0744.533.507.

- **Urgent casă** în Aradul Nou. Telefon 0722.247.219.
- **Vilă neterminată** în Poltura, 149.000 Eu. Telefon 0746.590.327.
- **Vilă nouă** în roșu zona Gai Mănăstire, 4 camere, bucătărie, sufragerie, 3 băi, garaj, SC 273 mp, ST 554 mp, preț 100.000 Eu negociabil. Telefon 0257/252319, 0723.333.579.
- **Vilă nouă**, ultramodernă, Piața Catedralei 200 mp, 220.000 Eu, 0721.612.964.
- **Vilă nouă** zona Gai, 4 camere, bucătărie, sufragerie, 3 băi, SC 210 mp, ST 644 mp, toate utilitățile, preț 180.000 Eu negociabil. Telefon 0257/252319, 0723.333.579.
- **Vilă nouă** zona UTA, 4 camere, bucătărie, sufragerie, 4 băi, garaj dublu, pivniță, SC 300 mp, ST 426 mp, toate utilitățile preț 230.000 Eu negociabil. Telefon 0257/252319, 0723.333.579.
- **Vilă P+E+M** în Sânicolaul Mic, finisată, interior-exterior, preț 90.000 Eu Telefon 0724.337.274.

Vând case de vacanță (15)

- **Cabană nouă**, Insula Mureș, preț 40.000 Euro. Telefon 0745.274.170, 0257/210587.

Vând case la țară (17)

- **2 case** alăturate în Ineu, fiecare cu 3 camere, bucătărie, baie, hol, dependințe, ST 700 mp, 37000 și 57000 euro, negociabil. Telefon 0721.616.634, 0745.523.887.
- **Casă 3** camere, teren 2000 mp, Variașul Mic. Telefon 0745.337.506, 0744.118.023.
- **Casă, anexă** și grădină, Ineu, I. L. Caragiale, nr. 30. Telefon 513199.
- **Casă bătrânească** cu grădină, sat Chier, nr. 374, preț 9.000 Eu negociabil. Telefon 0257/370465.
- **Casă Chișineu** Criș, 3 camere, FS - 20 m, ST - 1.400 mp. Informații: 0722.717.180, 0357/409741, 0770.266.721.
- **Casă cu** anexă și grădină, poziție pe colț, localitatea Răpsig. Telefon 324736.
- **Casă cu** grădină în Sânpaul, nr. 211, 3 camere, bucătărie de vară, anexe, 0728.841.547.
- **Casă din** cărămidă în Bodrogu Nou, 3 camere, bucătărie, șpais, cămară, pivniță, anexe, grădină, teren 750 mp, preț 48000 euro, negoiabil. Telefon 0721.477.417.
- **Casă din** cărămidă în localitatea Călugăreni nr. 121 cu proiect de mansardă. Telefon 0740.284.494.
- **Casă în** Curtici, curte + teren în spate, 1440 mp. Informații telefon 0257/465134.
- **Casă în** Curtici, strada Vasile Alecsandri, nr. 44. Telefon 0721.650.259.
- **Casă în** Ineu, 2 camere, bucătărie, anexe, suprafață construită 58 mp, 1519 mp, Calea Republicii, 144 bis, 120.000 ron. Telefon 0747.022.887.
- **Casă în** Peregul Mic, avantajos și negociabil. Informații telefon 0745.500.840.
- **Casă în** Semlac, 3000 mp, 5 camere + bucătărie de vară, pivniță, apă în curte, front stradal la șosea, la 20 minute de Arad. Telefon 0722.608.463, 0722.256.773.
- **Casă în** Șiclău, 5 camere, numeroase anexe, suprafață 2900 mp, 17.500 Eu. Telefon 0726.107.657, 0742.311.372.
- **Casă în** Târnova, la 38 km de Arad, cu ieșire în două străzi. Telefon 0746.025.400, 370058.
- **Casă în** Vladimirescu, str. Gării 41, 1200 mp, FS 20 ml, utilități: apă, gaz, curent, telefon, posibilitate canalizare, stradă betonată. Informații la telefon: 0741.662.608.
- **Casă la Zăbalț, 7000 Eu. Informații 0745.636.264, 0724.248.217.**

Best Mobila

Best Mobila
CONFORT DESIGN
ACUM SI IN RATE

biblioteca WRZOS ~~1429 lei~~ 1359 lei

dormitor LAURA IV ~~2250 lei~~ 2179 lei

SUPER PROMOTII din Martie
in limita stocului disponibil

biblioteca CHELSEA ~~1429 lei~~ 1359 lei

coltar CAICOS
imitatie de piele ~~1629 lei~~ 1559 lei

Str. Poetului nr. 1/C, Tel: 0357.800.890.
www.confortdesign.ro

15-16 Martie

www.gardendo.ro
Adresa:
Santana,
drumul Arad-Oradea
E 671 km 19
Tel :0751/160.924

PRETURI PROMOTIONALE

Thuja smaragd 100-125 cm	~~40lei~~ 19lei
Thuja smaragd 175-200 cm	~~200lei~~ 100lei
Pamant de flori	~~17lei~~ 9lei
Pomi fructiferi	Reduceri %

GARDENDO
made by nature

Preturile includ TVA. Oferta valabila in limita stocului disponibil

(H-313593)

www.adg-imobile.ro

ADG
administrare imobile

TELEFON
0723.523.370
0744.129.997
0744.845.974
FAX
0357.811.572
E-MAIL
office@adg-imobile.ro

AVETI NEVOIE DE ADMINISTRATOR PENTRU BLOCUL DVS?

CONTACTATI-NE

(H-160692)

ELECTRO SYSTEMS ESYS
lucrări de instalații electrice

ANGAJEAZĂ:

COORDONATOR LUCRĂRI

CERINȚE:
- studii medii sau superioare în domeniul electric
- experiență în coordonare de echipe

SE OFERĂ:
- salariu motivant + bonuri de masă
- telefon (+ mașină) de serviciu

Informații la telefoanele **0257228022** sau, **0746056611**
CV-urile se pot trimite pe adresa: **office@e-sys.ro**

(H-311258)

Arad 310035,
str. Csiki Gergely nr.3,ap3

PREMIUM MEDIA
media & outdoor advertising

ANGAJEAZA
PROIECT MANAGER

Cerinte/Avantaje:
abilitati de comunicare
studii medii sau superioare
disponibilitate la program prelungit
disponibilitate pentru deplasari in tara
permis de conducere cat.B

Va rugam trimiteti CV la:
info@premium-media.ro
fax:0357-401.869

Numai candidatii selectionati vor fi contactati!

(H-300009)

Tratamentul retinopatie diabetice la standarde europene prin Centrul Medical Vista

in luna martie reducere din pretul consultatiei pentru toti pacientii diagnosticati cu diabet 50%

25% Reducere Chirurgia cataractei cu implant de cristalin foldabil

Prețuri incepând de la **1100** lei/ ochi

Centrul Medical Vista
str. Romulus 41 Timișoara
Info:0256/292.295

Doar CMV imbunatateste calitatea mentinand aceleasi preturi.

ARAD, Piața Gării, bl. I
(fostul Auto Moto)

ARAD, Casa de Cultură a Sindicatelor
(în pădurice, zona Podgoria)

MAGAZINELE DE MOBILĂ
LIA ARDELEAN

- Montaj gratuit
- Plata în rate

cea mai variată gamă
cea mai bună calitate
cele mai mici prețuri

S.C. **Remat** S.A. **Arad**
muller - guttenbrunn group

ANGAJEAZĂ

- CONDUCĂTORI AUTO PROFESIONIȘTI CATEGORIA B,C,E
- AUTOMACARAGIST CU AUTORIZATIE VALABILĂ

Vă invităm la sediul nostru din Câmpul Liniştii nr. 1 pentru a discuta condițiile de angajare.

Pentru informații suplimentare apelați numerele de telefon:
0257.281.760; 0257.281.711; 0257.246.124

(H-291897)

SC RUSU SRL
executăm intalații de calitate cu fitinguri press

încălzire
sanitare
electrice

herz henco
viega comap
gewiss siemens legrand

Informaţii tel: 0745.61.41.54

(H-251148)

JRL Edition
Arad, Zona Industrială Vest, Str. III, nr. 5

Angajeaza :

- MUNCITORI IN CONSTRUCTII -
- SLEFUITOR METAL -
- TAMPLAR UNIVERSAL-

Cerințe:
- seriozitate
- indemanare
- responsabilitate

Oferim:
- pachet salarial atractiv
- bonuri de masa
- transport la/de la locul de munca
- conditii de munca deosebite

Cererile de angajare se depun pana in data de 22.03.2008 la:
Tel : (0257) - 272508
Fax: (0257) - 272582
email: office@jrl.ro
sau la sediul din Zona Industriala Vest, Str. III, nr. 5

HOLDING ATLASSIB
SC TRANSDARA SA ARAD
ANGAJEAZA
SOFERI AUTOBUZ INTERN SI INTERNATIONAL :

Conditii:-permis de conducere ctg.B,C,E,D.
-dom. in Arad sau loc. limitrofe,tel
-experienta min 3 ani ca sofer
-atestat profesional transport persoane.

Oferim -conditii de munca deosebite prin deservirea unor autobuze noi,moderne cu dotari la cele mai inalte standarde
-salarii atractive si bonuri de masa
-cazare(pentru soferi)

(H-312441)

Doar cei selectati vor fi anuntati
Relatii la tel.256308,256309,fax:256302 sau la sediul societatii din Arad,str.Liviu Rebreanu nr.95.

NEW LINE
CENTRU DE ESTETICA
Bd. Revoluției nr.55 ap.1a (în curte)
Tel. 0723308908, 0770289035

NOUTATE ABSOLUTĂ în Arad!!!!!!!

Fototerapie prin tehnlogia LHE -light and heat energy (superioară laserului sau luminii pulsate) pentru epilare definitivă, acnee, psoriazis, cuperoză, pete sau riduri.
Tratamentele sunt sigure, eficiente şi cu durată mai mică decât alte metode

(H-318095)

S.C. DIALMA S.R.L.
ARAD, Str. Câmpul Liniştii 1, tel. 306033

ANGAJEAZĂ:
- ***confectionere la masini de cusut***
- ***tineri si tinere necalificate care doresc sa invete meseria de confectioner textil***
- ***persoane calificate si necalificate pentru sectia croit***

ASIGURĂM:
- tichete de masa
- transport gratuit de la UTA la fabrica si retur
- pentru cei din judet plata abonamentelor de transport
- asistenta medicala gratuita la sediul firmei

GARANTĂM locuri de munca şi câstiguri în regie sigure,

SC.ROSKO TEXTIL SRL

(H-317937)

SC ROSKO TEXTIL SRL este unul dintre cei mai importanti investitori din judetul Arad cu sediul in Zona Libera Curtici, societatea face parte din grupul DIM Branded Apparel cu sediul în Franţa şi are ca obiect de activitate productia de lenjerie intima.

Societatea angajează urgent pentru:

- Atelier Productie Zona Libera Curtici

Tehnician confectii textile –control calitate

Cerintele candidatului :
- Studii medii în domeniul textil;
- Experiență în controlul calității a produselor textile constituie avantaj;
- Cunostinte operare calculator ;
- Cunostinte de limba franceză – nivel mediu;

Abilitaţile candidatului :
- Persoană tenace,perseverentă,meticuloasă ;
- Persoană ordonată si organizată;
- Abilitati de bun observator, atent la detalii ,
- Acuitate vizuală dezvoltată;
- Abilități de lucru în echipă;
- Disponibilitate lucru în schimburi;
- Abilitate de lucru la termene limita;

- Punct de lucru Arad- Parcul Industrial UTA- str.Poetului nr.1C/ Hala 49-53

Mecanic intretinere masini cusut industriale

Cerintele candidatului :
- Studii de specialitate ;
- Experienta min. 4 ani ;
- Cunoasterea lb.franceza – constituie avantaj
- Disponibilitate de lucru în schimburi;

Abilitaţile candidatului :
- Persoană disciplintă, riguroasă;
- Persoana meticuloasa si atenta la detalii;
- Abilitati de lucru in echipa ;
- Disponibilitate de lucru în schimburi;
- Abilitate de lucru la termene limita ;

DB Apparel

Persoanele interesate pot depune un CV sau o cerere de angajare la Sediul Societatii in Zona Libera Curtici sau la Punct de lucru Arad pe str.Poetului nr.1C -Hala 49-53 ; pe fax.0257/465629 sau pe e-mail DanaAdam@dbaeu.com. Pentru informatii suplimentare va puteti adresa Departamentului Resurse Umane la nr. de telefon : 0257-208627 ; 0257- 208676 până cel târziu 19.03.2008.

CONVOCATOR

Administratorul unic al S.C. REMAT S.A. Arad convoacă în data de 03.04.2008, ora 9.00, la sediul societăţii din Arad, str. Câmpul Linişti nr. 1, Adunarea Generală a Acţionarilor care va avea următoarea ordine de zi:

1. Aprobarea situaţiilor financiare pentru anul 2007.

2. Diverse

În cazul în care nu sunt întrunite condiţiile cerute de lege şi neîntrunirii cvorumului, a doua convocare se face în data de 04.04.2008, ora 9.00, în acelaşi loc şi cu aceeaşi ordine de zi.

Administrator unic,
Mairovitz Marius Alexandru

(H-319525)

Firma SC COOLWEST SRL Arad, grup FRIGOTEHNICA SA angajează

1. **Personal instalații frig, electricieni şi frigotehnişti pentru service.**
2. **Asistent manager.**

Informații la - tel: 0730903029; 0357/101479
- e-mail: office@coolwest.ro

(H-317779)

Arad, Calea A.Vlaicu, nr. 291,CP 310580
OP 8, Cp136 Tel: 0257-216.836, Fax: 216.835

S.C Anton Industries S.R.L.

Angajează

- Operatori linie secția tricotaje
- Personal control calitate secția tricotaje
- Personal pentru intreținere mașini de tricotat
- Şef secție confecții-tricotaje (mașini kett)
- Muncitoare pentru mașini 3 ace, nasturi și butoniere
- Operator PC

Asigurăm: Calificare la locul de muncă - Salarizare foarte bună in funcție de realizări - Transport gratuit - Bonuri de masă din prima zi - Prime de producție.

Persoanele interesate sunt rugate să se prezinte cu cartea de identitate în vederea angajării, la sediul societății din Arad, Calea Aurel Vlaicu, nr.291(zona industrială).

Tel: 0257/216.836 (H-21144)

PROGES®

PARCHET / MOCHETA / COVOARE / PVC / LAMBRIURI / UŞI

(H-311192)

ANGAJEAZĂ
REPREZENTANT VÂNZĂRI ÎN MAGAZIN

Cerințe:
cunoştințe operare PC, seriozitate, experiența în vânzări constituie un avantaj

ŞOFER

Cerințe:
permis conducere categoria B, experiență

Oferim:
pachet salarial atractiv, lucru într-o companie în plină expansiune

CV-urile se trimit pe fax la nr. 0257/218.940 sau pe e-mail la

---

Sc Cotta Internațional SRL

firmă mixtă Română Elvețiană

selecționează personal

- **TAPIȚERI CALIFICAȚI**
- **TINERI ABSOLVENȚI în vederea calificării în meseria de tapițer**
- **Pentru secția de poliuretan:**
  - **maşinişti debitat burete**

Cerinte:
- **seriozitate , program în două schimburi**

SE OFERĂ:
- **salarizare atractivă,**
- **condiții deosebite de muncă,**
- **bonuri de masă,**
- **transport gratuit.**

CEI INTERESAȚI SUNT RUGAȚI SĂ SE PREZINTE LA SEDIUL SOCIETĂȚII DIN ARAD STR BICAZ 1-5 (INTRAREA DIN ALEEA MUNCII), ZILNIC ÎNTRE ORELE 8.00 -16.00

(H-319503)

CAMERA DE COMERT,INDUSTRIE SI AGRICULTURA A JUDETULUI ARAD
OFERA SERVICIUL DE

RECUPERARE

TVA

DIN

STATELE MEMBRE UE

INFORMATII LA 0257/208808
E-mail:elit@ccia-arad.ro

(H-317141)

INDUSTRIE MAURIZIO PERUZZO

EUROLOGISTICA

deținătoarea unui vast parc de utilaje specifice construcțiilor

angajează pentru şantierul din Arad

OPERATOR DESERVENT VOLĂ

Profilul candidatului:
- ○ Absolvent de studii medii;
- ○ Atestat de calificare în meseria de mecanic sau operator utilaj;
- ○ Fără antecedente penale.

Candidații interesați vor trimite un Curriculum Vitae la nr. de fax 0256/216.216, la e-mail: human.resources@euroholding.com.ro sau la adresa: Arad, str. Ogorului-ieşire spre Zădăreni.
Informații suplimentare se pot obține la nr. de telefon: 0256/308.599, 0742/106.314.

(H-319388)

CONSILIUL JUDEȚEAN ARAD

ANUNȚĂ

Dezbaterea publică asupra "Studiului zonal aferent conului aluvionar al râului Mureş, în contextul dezvoltării activității economice în zona adiacentă frontului de captare al Municipiului Arad şi a altor captări mai mici", va avea loc joi 20.03. 2008 ora 12,00 la sala 63 a Consiliului Județean Arad, b-dul Revoluției nr. 75.

PREŞEDINTE
ing. Iosif Matula

(H-319454)

- **Casă locuibilă**, 4 camere, baie, bucătărie vară, Tăgădău. Telefon 322407.
- **Casă Macea**, 1500 mp, FS 34 ml, pe 2 părți, 24.000 Eu, 0727.022.740.
- **Casă mare** Chișineu Criș, 5 camere, anexe, gaz, apă, canal. Telefon 350316.
- **Casă mare** la Vinga, centru, 7 camere, 2 băi, bucătărie, încălzire centrală lemne, grădină. Preț 90.000 Euro negociabil. Telefon 0726.815.626.
- **Casă mare** în Zădăreni, suprafața totală 1600 mp. Telefon 0745.600.595, 0722.251.559.
- **Casă modestă** în Curtici, 2000 mp, front stradal 20 ml. Telefon 464819.
- **Casă nouă** în Mailat Arad. Telefon 251322, 0740.495.538.
- **Casă Sânleani**, 1080 mp, 65.000 Euro. Telefon 381823, 0788.861.760.
- **Casă șosea**, 3 camere, bucătărie, baie, coridor, toate facilitățile, Zimand Cuz 398, 217204
- **Casă nouă** în Miniș, comuna Ghioroc, ST=900 mp, SC=180 mp, coridor, WC serviciu, bucătărie, cămară, baie, sufragerie, 3 dormitoare, garaj, terasă și pivniță, încălzire proprie, preț negociabil, 0727.967.922.

CASĂ MARE
în localitate Galșa, ST 5760 mp, SC 355 mp, FS 120/52, 5 camere, bucătărie, baie, anexe, atelier, bună pentru privatizare. Telefon 0731.051.228, 0726.053.993.

- **Casă nouă** în Păuliș, merită văzut, 0723.253.924.
- **Casă nouă**, în roșu, suprafață totală 255 mp, suprafață teren 1255 mp, situată în Zimand Cuz, arhitectură modernă, toate utilitățile, parter + mansardă, preț negociabil. Telefon 0741.144.862.

CASĂ ZERIND
nr. 139, ideal privatizare, central, la șoseaua Arad-Oradea, 1.000 mp. Telefon 0729.456.699.

- **Ieftin casă** frumoasă în Fiscut nr. 76, județul Arad. Telefon 0723.183.631.
- **Urgent casă** cu anexe gospodărești și grădină în localitatea Cuvejdia. Telefon 0726.954.997.
- **Vilă nouă**, Vinga, finisaje deosebite, stradă asfaltată, 150.000 Euro. 0744.175.278.
- **Urgent casă** Nădlac, 3 camere, baie, bucătărie, anexe, 1024 mp teren, 9500 Eu, negociabil. Telefon 0742.286.469, 0721.084.559.
- **Urgent casă** nouă Cruceni, 3 camere, la cheie, teren 1400 mp, încălzire centrală, 36.900 Eu, 0744.274.094.
- **Vilă Ghioroc**, la șosea, șapte camere, construcție 2004, garaj, toate utilitățile. Telefon 461767, 0745.862.758.

Vând garsoniere (19)

- **Foarte urgent** garsonieră, confort III, Confecții, mobilată, preț 12.000 Euro, negociabil. Telefon 0754.792.083.
- **Garsonieră 37** mp, Miorița, etaj 3, amenajată, 35.000. Telefon 0743.036.482.
- **Garsonieră 37** mp, UTA, etaj 2, amenajată, mobilată, 35.000. Telefon 0747.972.664.
- **Garsonieră, confort** I, Micălaca (Miorița) 29.000 euro negociabil, PF. 0747.279.763, 0741.018.137.
- **Garsonieră confort** I, Micălaca 200, etaj I, totul nou, accept credit ipotecar. Telefon 259090, 0729.259.090.
- **Garsonieră confort** II, UTA, amenajată, 26.000, etaj I. Telefon 0743.036.482.
- **Garsonieră în Lipova -7000 Eu. Informații 0745.636.264, 0724.248.217.**
- **Garsonieră, ultracentral**, mobilată, renovată, totul nou, 0742.997.072.

Cumpăr garsoniere (20)

- **Persoană fizică**, cumpăr garsonieră confort 1, neamenajată. Telefon 0741.602.306.

Vând terenuri (21)

- **0,2** locuri, 413 mp, 18,3/22,5, cu utilități, acceptăm variante, 0765.257.753.
- **1440 mp** Șofronea curent branșat, utilități stradale 25 Eu/mp negociabil. Informații 0745.654.434, 0357/410363.
- **2,20** ha extravilan, Horia. Telefon 0741.353.240.
- **2,3** ha teren la Sânleani, preț 2,5 Eu/mp. Telefon 0749.312.457.
- **2,5** ha la șoseaua Pecica-Turnu, bun hale producție, FS dublu, curent, parcelabil, zonă autostradă, 0722.257.409.
- **3500 mp** teren extravilan în zona CET. Informații 0743.660.275.
- **Aici, vând** 10 ha (3,8 ha) teren intravilan, 170 m front la centura Micălaca. Telefon 0722.521.300.
- **Aici, vând** parcele 2000 mp cu destinația servicii, industrial, la 150 m de centura Micălaca în parc industrial. Telefon 0722.521.300.
- **Arieșeni, 342** mp, curent, certificat urbanism, zonă deosebită, 0722.257.409.

CHIȘINEU CRIȘ
intravilan utilități, 2174 mp 19.500 Eu negociabil. Telefon 0747.414.786.

- **Grădină 0**,15 ha Sâmbăteni, grădină 0,11 ha șoseaua Arad - Deva, în Radna. Telefon 216157.
- **Grădină în** Cuvin. Telefon 0257/461072, 0723.791.460.
- **Grădină întabulată** în CF cu nr. casă, suparafață 1872 mp în localitatea Ususău, județul Arad, zonă foarte bună. Informații telefon 0723.516.294.
- **Loc casă** Chișineu Criș, aproape centru, cu toate utilitățile.Telefon 0727.309.545 .
- **Loc de** casă, 1000 mp, toate utilitățile 23 Eu/mp, Zimand Cuz. Telefon 0728.929.681.
- **Loc de** casă 2.888 mp, zona 6 Vânători la șosea, 80 Euro/mp, eventual parcelat. Telefon 0748.750.516.
- **Loc de** casă 720 mp în comuna Felnac. Informații 0726.234.498.
- **Loc de** casă în Ghioroc, 876 mp, preț 13.000 Eu. Telefon 0726.317.597.
- **Loc de** casă în Micălaca. Telefon 0723.583.238, 0721.085.493.
- **Loc de** casă în Sânpaul, 1000 mp, 15 Eu/mp sau schimb cu auto, maxim 5 ani. Telefon 0728.841.547.

Decese (75)

Cu adâncă durere anunțăm încetarea din viață a celei care a fost

BOTAN OCTAVIA HORTENSIA

în vârstă de 76 ani. Înmormântarea va avea loc la Cimitirul Eternitatea astăzi, 14 martie 2008, la ora 12.00.

Familia Mureșan

Cu adâncă durere anunțăm încetarea din viață, după o scurtă suferință a scumpului nostru soț, tată, bunic

GULEȘ TEODOR ROMULUS.

Înmormântarea va avea loc sâmbătă 15 martie 2008, ora 14 la Cimitirul din Sânicolaul Mic.

Familia

Cu adâncă durere anunțăm încetarea din viață la vârsta de 91 ani a celei care a fost

TODOR FLOARE

din Sintea Mare. Înmormântarea va avea loc sâmbătă, 15 martie, ora 13.00, în localitatea Sintea Mare.

Familia îndoliată

Cu adâncă durere, în suflet anunțăm încetarea din viață a celei ce a fost mamă și soție

PĂSCUȚ FLOARE

în vârstă de 53 ani. Înmormântarea va avea loc astăzi 14 martie, de la domiciliul din localitatea Satu Mare nr. 160, comuna Secusigiu.

Familia îndoliată

Înmărmuriți de durere anunțăm moartea fulgerătoare a unicului nostru fiu și soț

DULHAZ MARCEL LIVIU,

la numai 46 ani. Înmormântarea va avea loc sâmbătă, 15.03.2008, ora 13, de la capela Nosferatum, cimitirul Eternitatea.

Îndurerați, părinții și soția Geta

Cu durere în suflet anunțăm trecerea la cele veșnice a celui care a fost soț, frate și cumnat

HUZĂU VASILE.

Înmormântarea va avea loc vineri, 14 martie 2008, ora 14, la Cimitirul Pomenirea.

Familia îndoliată

Condoleanțe (110)

SUPREMUL CONSILIU AL RITULUI SCOȚIAN ANTIC ȘI ACCEPTAT DE GRAD 33 ȘI ULTIM anunță îndoliată trecerea în ORIENTUL ETERN la data de 12 martie 2008 a celui care a fost Drept Respectabilul Frate

ROMULUS TAȘCĂ

de grad 33. Maestrul Venerabil din Trecut

ROMULUS TAȘCĂ

a fost fondatorul Lojii Fraternitatea din Arad pe care a condus-o timp de 4 ani în perioada 1996-2000.

TAȘCĂ ROMULUS

s-a născut în Arad în 11 februarie 1934, fiind căsătorit cu Duvac Doina, alături de care a trăit ultimii săi 50 de ani și cu care are un copil, medicul Radu Tașcă. A absolvit Liceul „Moise Nicoară" ca șef de promoție în anul 1952 și a urmat cursurile Facultății de Mecanică din cadrul Institutului Politehnic Timișoara. Ia parte ca și fruntaș în Mișcarea Studențească din 1956 din Timișoara, luând atitudine față de Partidul Comunist pentru care este arestat și întemnițat la Gherla. După eliberare lucrează ca muncitor necalificat la diferite întreprinderi, fiind admis și reînmatriculat în 1965. În 1966 absolvă Institutul cu nota 10 la examenul de stat, devenind inginer diplomat. Participă la crearea unor obiective industriale mari, cum ar fi Combinatul Chimic din Râmnicu Vâlcea. După 1990 se înscrie în Partidul Național Liberal, ocupând funcția de consilier local în mandatul 1992-1996, respectiv 2000-2004, iar în perioada 1996-2000 este vicepreședintele Consiliului Județean Arad. A fost inovator, fiind posesor al 68 de brevete de inovații în domeniul infrastructurii. Drept Respectabilul Frate

ROMULUS TAȘCĂ

a fost inițiat în Masonerie în Loja Pax din Timișoara în anul 1995, cu un an mai târziu în Alba Iulia fiind ridicat la gradul 33 în Ritul Scoțian Antic și Acceptat din România de către Prearespectabilii Frați Vladimir Boantă și Dan Amedeo Lăzărescu. Multiplele merite ale Drept Respectabilului Frate

TAȘCĂ ROMULUS,

Maestrul Venerabil din trecut al Lojii Fraternitatea și membru al Lojii de Perfecție Vaida Voievod vor fi omagiate discret, potrivit tradiției de către toți frații francmasoni. Înmormântarea va avea loc astăzi, 14 martie, ora 14,00 la Cimitirul Eternitatea din Arad.

Cu regret îmi iau rămas bun, de la cel care 25 ani mi-a fost coleg și 6 ani asociat la firma de proiectări Urbis Arad,

ing. ROMULUS TAȘCĂ.

Sincere condoleanțe familiei.

Emil Pintiliescu și familia

Cuvintele nu pot exprima durerea pe care o simțim. Cu lacrimi în ochi și cu sufletele zdrobite anunțăm încetarea din viață a iubitului nostru tată și bunic

ROMULUS.

Florica din Canada, Mariana cu soțul din Tenerife, nepotul Cosmin

---

Colectivul clasei a VI-a C de la Liceul Pedagogic „Dimitrie Țichindeal" împreună cu doamna dirigintă Neciu Adeline sunt alături de doamna profesoară Bulboacă Madlena cu o floare și un gând bun acum la trecerea în lumea celor drepți a tatălui drag. Clasa a VI-a C, Liceul Pedagogic „D. Țichindeal".

Suntem alături de familia Tașcă în greaua încercare provocată de trecerea la cele sfinte a celui ce a fost om de aleasă simțire, fost consilier și vicepreședinte al Consiliului Județean Arad

ROMULUS TAȘCĂ,

fost consilier și vicepreședinte al Consiliului Județean Arad. Dumnezeu să îl odihnească în pace!

Conducerea Consiliului Județean Arad

Sincere condoleanțe familiei dr. Tașcă Radu, la decesul tatălui său drag. Dumnezeu să-l odihnească în pace.

Familia Dr. Papp

O rugăciune și lacrimi, la trecerea în lumea celor drepți, a celeia care a fost colega noastră

MĂRIOARA HUI (Bulinschi).

Vei rămâne mereu în sufletele noastre.

Colegele de Școală Pedagogică

Mica publicitate 210.775

www.Doliu.ro

Program
mica
publicitate
luni-vineri:
8,00-19,00
sâmbătă:
închis
duminică:
9,00-13,00

Servicii funerare

RO STYL COMPANY
SERVICII FUNERARE
deschis și noaptea
Str. Eminescu nr. 22
(lângă Poștă)
tel. 21.44.22, 0744.690.121
TOTUL ESTE NEGOCIABIL
- gratuit
capac frigorific
- gratuit
cruce lemn
- gratuit
transport sicriu la
domiciliul în Arad
SICRIE DE LA 150 LEI
TRANSPORT INTERN ȘI EXTERN
PLATA DUPĂ ÎNMORMÂNTARE
(N-85245)

Societate multinațională de logistică, cu dezvoltare dinamică angajează informatician, pentru firma din apropierea Aradului .

Sarcini:
- intreținerea sistemului infomatic,
- suport tehnic pentru utilizatori,
- conducerea evidențelor hardware şi software,
- instructajul se va desfăşura parțial în Ungaria.

Cerințe:
- absolvent al facultății de informatică sau calculatoare,
- minim 3 ani experiență profesională,
- cunoaşterea sistemelor de operare Microsoft Windows, cunoştințe de rețele,
- cunoştințe avansate ale aplicațiilor MS Word, Excel.
- cunoaşterea limbii engleze
- carnet de conducere categoria B

Constituie avantaj:
- autoturism propriu
- experienta in domeniu
- cunoaşterea limbii maghiare

Vă rugăm să timiteți CV la nr. de fax 0257/217184.

(H-299314)

TAKATA-PETRI ROMÂNIA

TAKATA-PETRI conduce activitățile europene ale Corporației Takata din Tokyo, unul din producătorii de top de echipamente de siguranța pentru industria automotive. Takata are 10.000 de angajați in Europa si aproape 33.000 peste tot in lume. Ca partener de încredere al companiilor producătoare de autoturisme, Takata dezvoltă si produce componente si produse de siguranta de înaltă calitate. Portofoliul de produse este compus din volane, sisteme de airbaguri, centuri de siguranta, componente electronice si senzori, precum si componente de habitaclu si sisteme de siguranta pentru copii.

Pentru a ne întări echipa din Arad, suntem in căutare de :

MUNCITORI CUSUT VOLANE IN PIELE

Profilul dvs.:
- Studii medii;
- Seriozitate, îndemânare, meticulozitate, acuitate vizuala, respect pentru ordine şi curățenie;
- Experiența de lucrul cu pielea constituie avantaj;
- Disponibilitate de lucru in schimburi;
- Domiciliul stabil in județul Arad.

Oferim :
- Salariu de încadrare 742 RON şi plată în funcție de realizările individuale;
- Condiții de munca la standarde occidentale;
- Tichete de masa din prima zi;
- Servicii medicale gratuite;
- Transport asigurat.

Persoanele care corespund cerințelor de mai sus si sunt interesate sa se alăture echipei noastre, sunt invitate la sediul firmei TAKATA (Parcul Industrial Vest – ieşirea către Nădlac, strada III nr. 9) unde vor completa o cerere de angajare sau sa trimită un CV prin fax la numărul 203 841, **specificând expres postul** pentru care candidează.

Numai persoanele selectate vor fi contactate.

(H-320044)

Apreciere, Respect și Recunoaștere într-o companie internațională

Praktiker

Praktiker România, companie a Grupului German Praktiker, continuă expansiunea! Unul dintre liderii europeni în domeniul DIY, Grupul German Praktiker deține 400 de magazine și peste 20.000 de angajați în 9 țări.

Avem nevoie de TINE, în această mare echipă, dacă ești o persoană deschisă, flexibilă, motivată și dornică să facă față provocărilor, hotărâtă și experimentată,

pentru funcția de:

LUCRĂTOR COMERCIAL
(cod LC - AR)

Cerințe:
- Studii medii
- Experiență minimă în domeniile: materiale de construcții, instalații electrice, sanitare, lemn, decorațiuni, scule și unelte, feronerie, grădinărit - preferabil în prelucrarea și folosirea acestora
- Cunoașterea pieței și experiență în lucrul cu clienții
- Simț comercial, spirit de echipă, corectitudine

Dacă te regăsești în cele descrise mai sus, trimite-ne CV-ul tău, menționând codul poziției, pe adresa:

PRAKTIKER ROMÂNIA - MAGAZIN ARAD
Calea Zimandului nr. 43 B, RO 310208, Arad, jud. Arad. Fax: 0257/304.158 (159).
E-mail: RoRecruitment@praktiker.com;
Acum poți aplica direct și pe site-ul nostru www.praktiker.ro

Pachetul salarial este în concordanță cu această poziție și cu toate avantajele oferite de o companie internațională: dezvoltare profesională, carieră, experiență în retail.

(H-305428)

Oferim servicii medicale de gastroenterologie la Centrul de Diagnostic ENDO-medix din GYULA, Ungaria, str. Nűrnberg nr. 1/B, la standarde occidentale, având în dotare aparatură tehnico-medicală excepțională.

***Efectuăm:** consult de specialitate în patologia esofagiană, gastrică, duodenală şi intestinală, endoscopie, colonoscopie, examinare histo-patologică. Se asigură anestezie la solicitare.*

Program consultații:
- Dr. NOVÁK JÁNOS - medic primar Şef secție – MARȚI, ora 16-18 Cunoscător de limba română, telefon mobil 0036/30995-0319;
- Dr. GURZÓ ZOLTÁN - medic primar Şef secție – MIERCURI, ora 16-18. Cunoscător de limba română, telefon mobil 0036/30520-1075;
- Dr. SZALAI LÁSZLÓ - medic primar – LUNI, ora 16-18; telefon mobil 0036/30629-3619;
- Dr. ILYÉS SÁNDOR – medic primar – JOI, ora 16-18; telefon mobil 0036/70944-7655;

Programări la medicii de mai sus se pot face de LUNI-VINERI, între orele 14 - 17.

(H-305366)

S.C. ARS DECORANDI S.R.L.

firmă specializată în decorarea ceramicii

angajează:

Muncitori şi muncitoare

CERINȚE:
- seriozitate, responsabilitate şi spirit de echipă

SE OFERĂ:
- salariu motivant
- bonuri de masă
- transport gratuit
- posibilitatea de a lucra şi de a creşte într-o firmă de prestigiu şi în plină dezvoltare

Interviurile vor avea loc în data de 14.03.2008 de la ora 15-19, în data de 15.03.2008 de la ora 8,30-12,00 şi în data de 17.03.2008 de la ora 8,30-12,00 şi 14,30-17,30, la sediul firmei din Arad, str. Poetului nr. 97-103 (fosta cantină a abatorului).

Informații suplimentare şi trimiterea CV-urilor se pot face prin tel/fax 0257/228004 sau e-mail: arsdecorandi@clicknet.ro

(H-303763)

VÂNZĂRI DACIA
SERVICE DACIA
VÂNZĂRI PIESE DE SCHIMB
ŞCOALĂ DE ŞOFERI
RENT A CAR
VERBITA
DACIA
un nou punct de lucru
Aradul Nou
Calea Timişorii nr. 52
0257 278 752

(H-159940)

Agenția Județeană pentru Ocuparea Forței de Muncă Arad, cu sediul pe str. Călugăreni nr. 1/A anunță că în ziua de 28 martie 2008, ora 11,00 va avea loc un interviu pentru ocuparea următoarelor posturi în 2 proiecte PHARE:

- manager proiect	2 locuri
- asistent manager	2 locuri
- coordonator tehnic	2 locuri

CONDIȚII DE PARTICIPARE:
- PREZENTARE CURRICULUM VITAE – constituie avantaj mai multe proiecte implementate.
- pregătire de specialitate: studii de lungă durată absolvit cu diplomă
- cunoştințe operare PC: Word, Excel;
- vechime în specialitate: minim 3 ani;
- abilități, calități, aptitudini necesare: capacitate de a lucra în condiții specifice: ore suplimentare, efort intelectual, adaptare la complexitatea muncii, capacitate de adaptare la munca în echipă, seriozitate.

Informații suplimentare, bibliografia şi documentele necesare înscrierii se pot obține la Comp. Resurse Umane şi la telefoanele 211791 sau 281998, int. 213.

(H-297890)

BRICO STORE

TOTUL PENTRU CASĂ ŞI GRĂDINĂ

BRICOSTORE recrutează pentru MAGAZINUL ARAD:

Lucrători comerciali
Casieri(e)

Candidatul ideal:
- studii medii finalizate;
- experiență profesională minim 6 luni în domeniu constituie un avantaj;
- cunoştințe operare pc (Ms Office) la un nivel mediu;
- cunostinte tehnice
- persoană sociabilă, serioasă, responsabilă, spirit de echipă.

Persoanele interesate îşi pot depune cv-ul pe adresa de email: resurseumane@bricostore.ro sau la fax: 021.404.41.00 sau puteti veni direct în magazinul nostru : Calea Aurel Vlaicu nr. 296, Arad.

(H-284779)

AMATEX

firmă germană înființată în 1994,
cu sediul în Sânleani 375, jud. Arad,
producătoare de confecții din tricot pentru copii,

angajează

CONFECȚIONERE

Se oferă:
- condiții de muncă la standarde occidentale,
- spațiu de producție complet climatizat
- transport din Arad asigurat,
- tichete de masă şi salarizare deosebită.

Informații suplimentare se pot obține în zilele de luni până joi între orele 7:00 şi 16:00 şi vineri de la 7:00 la 13:15, la tel. 0257-381880, 0257-381881, 0357-101420, 0357-101421

(H-292307)

Colectivul Dispensarului Curtici este alături de cei dragi prin pierderea prematură a colegului nostru

HUZĂU VASILE.

Dumnezeu să-l odihnească

Nu te voi uita niciodată pentru sufletul tău mare, draga mea mămică adoptivă,

MARIA HUI.

Voi trăi cu nădejdea revederii în veșnicii.

Cornel Rotaru

O rugăciune, o lacrimă, un buchet de flori, amintiri de neuitat la trecerea în lumea celor drepți a fostului nostru coleg

PUIU HUZĂU.

Promoția 1965 „Medie 3"

Personalul Centrului Militar Județean Arad este alături de colega lor Tașcă Liliana în greaua încercare pricinuită de decesul socrului. Dumnezeu să-l odihnească

Sincere condoleanțe familiei Guleș în aceste momente grele.

Familiile Varga și Mihu

Suntem alături de colega noastră Gana Eugenia, în aceste triste momente pricinuite de decesul mamei sale în urma unei grele suferințe.

Colectivul Secției Clinice Psihiatrie a SCJU Arad

Suntem alături de familia Tașcă în greaua pierdere a celui care a fost

ing. ROMULUS TAȘCĂ.

Colectivul Direcției Tehnice Investiții a Consiliului Județean Arad

---

Un ultim omagiu din partea clasei a XII-a B, a Liceului Pedagogic Dimitrie Țichindeal pentru tatăl prof.

MADLENA BULBOACĂ,

trecut la cele veșnice.

Un ultim omagiu pentru cel care a fost bunul nostru prieten

PUIU HUZĂU.

Dumnezeu să-l odihnească în pace.

Familia Păcurariu

Sincere condoleanțe doamnei Geta Pădurar

din partea colectivului de medici și asistente a secției ATI, Spital Clinic Municipal

---

Sincere condoleanțe colegei mele Geta Pădurar, în aceste momente de grea încercare sufletească pricinuite de trecerea în neființă a soțului drag.

Mirela Bălan

Suntem alături de prietena noastră Geta Pădurar și îi transmitem întreaga noastră compasiune la despărțirea de soțul drag.

Fam. Luncan

Anunțurile de deces se publică GRATUIT!

Comemorări (76)

✝ Se împlinesc 21 ani de când s-a urcat la ceruri și nu s-a mai întors niciodată, scumpa mea mamă

PRECUP MARIA

și 10 ani de când a urmat-o bunul meu tată

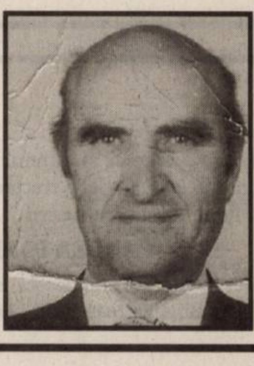

BUTA GHEORGHE.

Dumnezeu să-i odihnească în pace și liniște!

Fiul Daniel cu soția Florentina

Vreme de 29 de ani, de ziua ta eram împreună. Azi, când ai fi împlinit 51 de ani pentru prima dată suntem singuri și triști, tu nu mai ești cu noi, ai plecat acasă

MARIOARA ARDELEAN.

Lacrimile care se preling pe obraz nu pot stinge dorul din inimile noastre, dar nădejdea revederii ne mângâie. Cei pe care tu ne-ai iubit așa mult și care te-au iubit așa mult și care te-au iubit și nu te pot uita.

Gheorghiță soț, fiul și taica

Ai plecat acum un an, mult prea devreme iubita și buna noastră fiică, soră, mătușă, nepoată și verișoară

MONICA ȘUTEU.

Pentru noi tu nu ai murit, ai plecat pe un drum fără întoarcere, trăiești în gândurile și inimile noastre, ne alinăm durerea și dorul cu amintirile plăcute pe care ni le-ai lăsat. Chipul tău drag ne însoțește pretutindeni și dorul tău ne frânge inima. Fie ca sufletul tău blând și generos să-și găsească liniște în cerească eternitate.

Familia greu încercată Șuteu din Cintei

Timpul nu așterne uitarea ci adâncește durerea. Nimic nu este mai dureros în viață ca despărțirea. Păstrăm neștearsă durerea, retrăim clipele despărțirii de acum un an, când priveam neputincioși adevărul crunt și nemilos. Ai plecat ca o stea care ne-a luminat viețile. Să strălucești în veșnicie și să veghezi asupra noastră iubitul nostru soț, tată, socru și bunic

DRĂGAN PETRIȘOR.

Acum la împlinirea unui an de la plecarea ta, nu ne-a mai rămas decât amintirea chipului bun și dorul pentru tine. Bunul Dumnezeu să-ți vegheze sufletul bun în Împărăția Sa, dându-ți veșnică odihnă. Pios omagiu, lacrimi de dor, buchete de flori vom aduce la mormântul tău, duminică 16 martie 2008. Parastasul și slujba de pomenire va avea loc la Biserica din Cimitrul Pomenirea la ora 13.

Veșnic îndurerată și nemângâiată familia

S-a întâmplat prea devreme, fulgerător și tragic să pleci dintre cei dragi. Nimeni și nimic nu poate înlocui pierderea unei ființe dragi. Deși te-am pierdut în urmă cu 6 luni dragul meu soț

URS LADISLAU (LACI)

la 51 de ani, tu ai răms viu în inima și sufletul meu. Îți mulțumesc pentru toate clipele frumoase petrecute împreună. Te voi purta în rugăciunile mele rugând pe bunul Dumnezeu să te aibe în paza Sa în cerul sfânt!

Soția Dorina, fiul Marius cu soția Bogdana și fiul Iulian

Pios omagiu și recunoștință, prețuire și neuitare în memoria bunului nostru cumnat

PETRIȘOR DRĂGAN.

Dumnezeu să-ți vegheze sufletul și să-ți dea odihna veșnică.

Familia Abrudan din Oradea

Cu adâncă durere în suflet anunțăm împlinirea a 7 ani și respectiv 4 ani de la despărțirea de dragii noștri părinți și bunici

TEOREAN PETRU

și

TEOREAN SOFIA.

Dumnezeu să-i odihneasă în pace!

Fiica Mărioara cu soțul Nelu, nepoata Simona cu soțul Claudiu

---

La împlinirea a 5 ani de când ne-a părăsit, o rugăciune închinăm pentru ca Dumnezeu să-i de-a lumină în Împărăția Sa, celei care a fost

RUS VALERIA.

Ne e dor de tine, mami dragă, și ne rugăm ca îngerii să-ți fie aproape, iar Dumnezeu să-ți vegheze somnul în liniște și pace. Dragostea, bunătatea, puritatea și noblețea sufletului tău va dăinui veșnic în inimile noastre.

Soțul Vasile, copiii Vasi, Marcel, Tița și Mili cu familiile

Azi, se împlinesc șase săptămâni de când a plecat dintre noi cel care a fost

col (r) HOLHOȘ VASILE.

Parastasul duminică, 16 martie 2008, ora 12,30, la Catedrala Nouă (Podgoria).

Familia îndurerată

www.Doliu.ro

Se împlinesc 7 ani de când scumpul nostru soţ, tată

POP MIRCEA

a plecat dintre noi. Dumnezeu să-l odihnească în pace. Parastasul sâmbătă, Biserica Şega I, ora 11.00.

Soţia Aurica şi fiul Adrian cu soţia

Nici timpul care a trecut, nici cel care va veni, nu poate şterge durerea din sufletele noastre, la 3 ani de la plecarea spre veşnicie a iubitei noastre

RĂDULESCU DORINA.

Ne rugăm bunului Dumnezeu pentru odihna sufletului ei. Nu te vom uita niciodată.

Familia

Cu durere, anunţăm împlinirea a 6 luni de la plecarea dintre noi a soţului, fratelui şi bunicului

HAIDUC CAROL.

Slujba de pomenire, 15 Martie 2008, ora 11.00, la biserica UTA.

Soţia

Astăzi se împlineşte 1 an de la moartea mamei mele

ANA DEIAC

din Zărand. Am o lacrimă sub geană/ Pentru tine dragă mamă/ Cât aş fi de fericit/ Dorul tău e nesfârşit.

Nu te voi uita nicicând, a ta fiică Cornelia

Azi se împlinesc 5 ani de adâncă tristeţe de când a plecat dintre noi scumpa noastră mamă, soră şi bunică

BERAR MARIA.

Te vom pomeni cu drag mereu, fiicele Neli şi Doina, nepoţii şi surorile Paula şi Floare

---

Un gând, o lacrimă, o floare în amintirea celui care a fost soţ şi tată iubitor

PUI MARCU,

54 ani-13 martie 2001. Chiar de s-a stins ce-i trecător/ S-a stins doar chipul firii/ Dar ce-a avut nemuritor/ Rămâne în veci strălucitor/ Prin soarele iubirii. Pentru dragostea şi bunătatea ta, un semn că nu te vom uita.

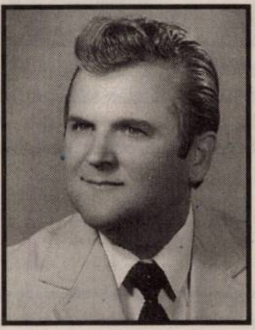

Soţia Silvia şi scumpii tăi fii Steli şi Dani

Un gând pios, lacrimi şi durere la un an de la despărţirea de iubitul meu soţ

SUCIU N.

în data de 17 martie 2008. Vei fi pentru totdeauna în inima mea.

Soţia Stela

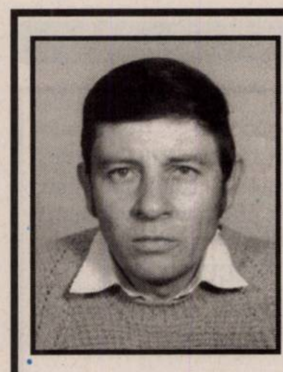

Un gând pios de recunoştinţă şi aduceri aminte, o rugăciune din inimă şi lacrimi de durere, însoţesc drumul în veşnicie a celui care a fost

PANTEA IOAN

fiu, soţ, tată, bunic şi socrul nostru drag, de care ne-am despărţit în urmă cu 6 ani. Vei rămâne veşnic în amintirea noastră.

Mama Maria, soţia Adriana, fiul Graţian, nora Liana, nepoata Jasmine

---

Regrete adânci şi gânduri de aducere aminte la 6 ani de la trecerea în veşnicie a iubitului nostru cuscru

PANTEA IOAN.

Dumnezeu să-l odihnească în pace.

Familiile Petrean Filip - Adrian şi Călin

Se împlineşte un an de când Dumnezeu a hotărât să cheme acasă sufletul celei care ne-a dăruit viaţă, care ne-a crescut cu atâta dragoste, scumpa noastră mamă şi bunică

ARDELEAN FLOARE

din com. Grăniceri. Până în dimineaţa glorioasă a învierii când nădăjduim să fim din nou împreună, îi spunem dormi în pace, scumpa noastră mamă.

Copiii şi nepoţii împreună cu familiile lor

S-au împlinit 13 ani de când

BULBOACĂ PETRU

şi 2 ani

BULBOACĂ FLOAREA

din Curtici, scumpii noştri părinţi, ne-au părăsit pentru totdeauna. Aţi avut o boală grea, necruţătoare/ La care lumea zice, inima nu doare/ Dar ea doare tare aici pe pământ/ Când îţi vin copiii la cruce plângând/ Cu o lacrimă şi un buchet de flori/ Căci de voi ne este tare dor.

Familia Curt îndurerată

Se împlinesc 6 săptămâni de la decesul iubitei noastre soţii şi mamă

LIANA ŢUŢURIGĂ.

Parastasul va avea loc duminică, 16 martie 2008, orele 12, la Biserica din Sânicolaul Mic.

Familia îndurerată

Timpul nu va şterge durerea şi lacrimile de dorul tău, mama noastră,

JURCA VALERIA.

Parastasul va avea loc duminică, 16.03.2008, ora 12.00, la Biserica Ortodoxă Micălaca nouă.

Ai tăi dragi copii Aurel şi Mărioara cu familiile

Se împlinesc 4 ani de când ne-a părăsit cel ce a fost

SZILYER IOAN.

Dumnezeu să-l odihnească în pace. Parastasul de pomenire duminică, 16 martie 2008, ora 11,30, Biserica Spitalul Judeţan.

Familiile Szilyer şi Gană

Un gând pios şi duioase amintiri la împlinirea a 6 luni de când mult iubita noastră mamă şi bunică, stimata

prof. VIORICA OARŞĂ

a plecat în lumea umbrelor. Parastaşul va avea loc sâmbătă, 15 martie 2008, ora 11,30, la Catedrala Nouă din Piaţa Podgoria.

Carmen, Corina, Cristian

✝ Trecerea prea timpurie şi neaşteptată în veşnicie, în urmă cu şase luni, a celui care a fost

dr. SORIN BABUŢIA

a lăsat un gol imens în sufletele celor dragi lui. Timpul zboară, dar nu poate şterge lacrimile noastre şi durerea, care ne însoţeşte la fiecare pas. Nu te vom uita niciodată fiind o parte din noi.

Familia îndurerată

Comemorăm 1 an de la trecerea în nefiinţă a celei care a fost mamă, bunică şi soră

SOBOL - ŞERBAN LIVIA.

Parastasul va avea loc duminică, 16 martie 2008, ora 12,30, la Catedrala Ortodoxă.

Corina, Diana şi Daria

Cu multă durere şi nemângâiaţi de dispariţia celui care a fost soţ, tată, bunic şi socru

NICA GHEORGHE.

Parastasul şi slujba de pomenire la 6 luni de zile va avea loc în 16.03.2008, ora 12, la Biserica Ortodoxă din Aradul Nou. Nu te vom uita, te vom plânge cât vom trăi. Dumnezeu să te ierte şi să te odihnească în pace.

Familia

Mulţumim celor care au fos alături de noi în marea durere prin pierderea fiului nostru drag în tragicul accident din 31.01.2008. Cei care vor să-i aducă o floare în amintirea celui care a fost

DAVID VASILE ADRIAN

pot participa la slujba de parastas duminică, 16 martie 2008, la Cimitirul din Mureşel, la ora 14.

Cu mult dor mami, tati, fratele Dorin, cumnata Dorina şi nepotul Dacian

---

Nu se poate înţelege cât de grea este despărţirea de cel drag, decât atunci când pleacă dintre noi, îl cauţi şi nu-l găseşti, îl strigi şi nu aude, îl aştepţi şi nu mai vine, îţi rămâne doar amintirea,

MARI.

Parastasul de un an la Biserica din Şicula duminică, 16 martie.

Soţul nemângâiat, Pavel

Se împlinesc 3 ani de când

BOCIORT IRINA

a plecat dintre noi. Dumnezeu s-o odihnească în pace!

Familia îndoliată

S-au scurs 6 luni de lacrimi pe mormântul celui care a fost un bun soț, tată, socru și bunic

BARBU MIHAIL.

Parastasul va avea loc sâmbătă, 15 martie 2008, ora 12, la Biserica Ortodoxă Aradul Nou. Dumnezeu să-l odihnească în pace.

Soția Danița și fiul Gheorghe cu familia

Se împlinesc 4 ani de când a plecat dintre noi, cea care a fost

ALEXANDRINA BURILEANU

mamă, bunică și soră. Dumnezeu să o odihnească în pace. Te iubim.

Familia

Timpul care trece nu vindecă rănile din sufletele noastre, nici la 3 ani de la despărțirea de scumpa noastră mamă, soacră și bunică

LUCA DOINA - CORNELIA.

Dumnezeu să-ți odihnească în pace sufletul blând.

Fiica Minodora și fiul Sorin cu familiile

Păstrăm și la un an în suflet aceeași tristețe a despărțirii de dragul nostru soț, tată, bunic prof.

NĂDĂBAN ALEXANDRU.

Pomenirea va avea loc sâmbătă, 15 martie 2008, ora 16 la Biserica zona 300 (Billa).

Nemângâiați soția, fiul, nepoții

Pios omagiu și dragi aduceri aminte pentru cel ce a fost frate, unchi,

prof. NĂDĂBAN ALEXANDRU,

la trecerea unui an de când ne-a părăsit. Să-i fie țărâna ușoară.

Sora Voichița, nepoții Adela și Dorel cu familiile

S-au scurs 3 ani și 13 ani peste dragii noștri părinți

BICA IOAN

și

BICA DANIȚA,

plecați prea devreme dintre noi. Dumnezeu să-i odihnească în pace! Parastasul de pomenire duminică, 16 martie 2008, 11,30, Biserica Spitalul Județean.

Familiile Szilyer, Brănescu

Se împlinesc 40 de zile de la decesul iubitei noastre fiice și soră

CORAD GABRIELA - PAULA.

Parastasul va avea loc în data de 15 martie 2008, orele 13,00 la Cimitirul Pomenirea.

Familia îndurerată

✝ Cu lacrimi și durere acum la 6 luni de la trista despărțire de soțul meu, cel care a fost

CIOPĂNOIU NICOLAIE.

Parastasul va avea loc sâmbătă, 15 martie, ora 12.00, la Biserica din str. Renașterii, Micălaca. Multe flori și o candelă aprinsă va veghea tristul tău mormânt. Odihnește-te în pace.

Soția îndurerată, Florica

Pioasă aducere aminte la împlinirea a 12 ani de la trecerea în neființă a celui care a fost

NAGY IOAN.

Fie-i țărâna ușoară.

Familia

Pios omagiu la împlinirea a 3 ani de la despărțirea de dragul nostru unchi

ONICA PAVEL

din Șoimoș. Parastasul va avea loc sâmbătă, 15 martie 2008, ora 12.00, la Biserica Ortodoxă din Subcetate Arad.

Familia Ioan Budai

Azi, se împlinesc 5 ani de la despărțirea de scumpa noastră mamă, soție, bunică, noră

STELA POPA.

Nu te vom uita niciodată.

- **Loc de** casă în Zimand - Cuz, FS 18 ml. Telefon 0751.143.224.
- **Loc de** casă la Șiria, suprafață 1.200 mp, FS 20 ml, la prețul de 10 Eu/mp, negociabil. Telefon 0741.158.777.
- **Loc de** casă, Vladimirescu, 640 mp, 50 Eu/mp. Telefon 0723.001.027, 0723.369.657.
- **Ocazie! Vând** teren suprafață 4 ha la șoseaua Horia-Șiria pe partea dreaptă, FS 40 ml cu CF, prețul 6.500 Eu/ha. Telefon 0741.158.777.
- **Parcele 1000** mp, FS=18 ml ,în noul cartier din Vladimirescu, persoană fizică. Telefon 0728.933.045.
- **Teren +** casă, localitatea Horia, ST-1200 mp, SC- 130 mp. Preț negociabil. Telefon 0748.244.352.
- **Teren 10.**000 mp în com. Sânleani, 12 Eu/mp, negociabil, 0751.963.034.
- **Teren 1200** mp cu utilități, în Sântana. Telefon 0744.917.610.
- **Teren 14**,75 ha pentru balastieră cu studiu GEO, preț 6 Euro/mp. Telefon 0741.353.240.
- **Teren 1500** mp și casă Bătania-Ungaria, 0721.513.015.
- **Teren Alfa** intravilan, zona blocuri, 1000 mp, str. Pădurii+ str. Condurașilor, 270 Euro, 0721.612.964.
- **Teren arabil** intravilan între centura Metro-CET și cartierul Grădiște 18.000 mp, 38 Euro/mp negociabil. Telefon 0722.542.545.

TEREN, ARAD-
Șofronea, 17.000 mp, lângă KIA, 80 ml FS, preț 41 Euro/mp negociabil. Telefon 0721.338.900.

- **Teren Cicir**, 2000 mp, FS - 58 m, 32 Euro/mp. Telefon 0728.889.666.
- **Teren construcții**, Piața Romanilor, 650 mp. Informații telefon 0747.764.020.
- **Teren extravilan** 0,8 ha la 50 m de șoseaua Arad-Oradea, după cartierul verde. Telefon 0751.250.018.
- **Teren în** Arad spre Zădăreni, diferite suprafețe, tarla 305, parcela 2402, la prețul de 3,5 Eu/mp. Telefon 0741.158.777.
- **Teren în** Aradul Nou, 1036 mp, preț 85 Eu/mp. Telefon 0721.493.471.
- **Teren intravilan**, 1503 mp, Șiria. Telefon 0721.511.766.
- **Teren în** Bujac, str. Orizontului, 420 mp, 19 ml FS, toate utilitățile în apropiere, preț 21.500 Euro. Telefon 0755.389.113.
- **Teren în** Horia, Cartierul Nou, 1.000 mp. Preț negociabil. Telefon 0748.244.352.

TEREN ÎN
Nădlac, pentru casă, 600 mp, str. Ioan Slavici, 0723.367.597.

- **Teren intravilan**, 1144 mp, fs 18 m, curent trifazic în Gai. Telefon 348902.
- **Teren intravilan** 40.000 mp, Aradul Nou (colonie). Informații 0723.294.336 sau 0728.010.336.
- **Teren intravilan** 513 mp, F.S. 28 ml, Grădiște, str. Războieni, parcelat, toate utilitățile, 130 Euro - mp, ușor negociabil. Telefon 0740.765.649.

TEREN INTRAVILAN
construibil (zonă industrială la 3 km de Arad), 6500 mp, FS 65 metri, cu toate utilitățile și toate avizele P.U.D. pentru constrcții 3350 mp proiect de hală și birouri 1850 mp pentru care se poate obține IMEDIAT autorizație de construcție. Telefon 0741.461.909.

TEREN INTRAVILAN
cu certificat de urbanism zona Șiria-Pâncota la șosea, poziționare și orientare deosebită, cu utilități, zonă turistică, ST 5760 mp, cu FS 120/52, cu o clădire de 355 mp, pentru construcție pensiune, parcare, etc. Telefon 0726.053.993.

- **Teren intravilan**, Frumușeni, 2500 mp, FS 25 m. Telefon 0745.043.663.
- **Teren, lângă** parcarea Vladimirescu, 22.500 mp, teren Vinga pentru casă, 500 mp. Telefon 0722.226.403.
- **Teren pentru** construcție casă de 500 mp la intrare în Zimand Cuz. Telefon 218172.

Cumpăr terenuri (22)

- **Pământ zona** CET, Gai, Sânicolau Mic, plata pe loc. Telefon 0357/800953, 0742.320.153, 0723.455.028.
- **Teren agricol**, pășune, vie în Păuliș, Șiria, Sântana, Turnu. Telefon 0257/289378, 0763.699.920.
- **Teren agricol**, zona Arad, Sântana, Șiria. Telefon 280234, 0357/410011, 0744.359.024.
- **Teren arabil**, pășune, fâneață, vecinătatea Aradului, plătesc imediat. Telefon 0257/212063, 0742.781.651, 0722.273.759.
- **Terenuri agricole** în județul Arad, minim 5 ha. Telefon 259090, 0729.259.090.

Vând spații comerciale (25)

GHERETĂ LEMN
TIP TINA (CPL) fără loc, 9 mp, 700 Eu negociabil. Telefon 0745.566.599.

HALĂ ÎN
Aradul Nou, cu suprafață de 2.600 mp de teren intravilan, pentru demolare la prețul de 60 Eu/mp. Telefon 0741.158.777.

ÎN SECUSIGIU
560, FERMĂ ANIMALE, BRUTĂRIE, MOARĂ. Telefon 0722.613.132.

PENSIUNE, PECICA,
la șoseaua principală, preț 97.000 Euro, negociabil, 0722.315.202

SPAȚIU ȘTRAND,
construcție propie, teren concesionat. Informații 0745.664.464.

SUPER OFERTĂ:
Vând urgent SALON ÎNFRUMUSEȚARE, zona UTA (SPAȚIUL este închiriat, contract valabil până în septembrie 2008), preț 5.500 Eu. Telefon 0745.960.494.

VÂND SAU
închiriez SPAȚIU COMERCIAL pe Unirii nr. 1, 65 mp și TERASĂ. Informații 0722.679.920, 0724.067.366.

VÂND/ÎNCHIRIEZ SPAȚIU
COMERCIAL, central, în Pâncota, 100 mp, str. T. Vladimirescu, vis-a-vis de primărie, 0722.548.350, 0744.697.025.

Vând alte imobile (27)

- **Ocazie! Vând** pod mansardabil pe str. Eminescu 17 cu proiect pentru opt apartamente la prețul de 225.000 Eu. Telefon 0741.158.777.

Imobile chirii (29)

- **Dau în** chirie 1 apartament 1 cameră, dependințe, renovat contorizat, mobilat, 130 Eu, str. 9 mai. Telefon 0357/800385.
- **Dau în** chirie apartament central (1cameră, bucătărie, baie, hol) nemobilat, 0721.513.015.
- **Dau în** chirie pe termen lung, loc de refugiu, zona UTA, seriozitate maximă. Telefon 0745.633.505.
- **Dau în** chirie teren cu construcții, la intrare în Sânleani, 20.000 mp, gaz, apă, curent trifazic. Variante diverse, 0723.367.597.
- **Doresc să** închiriez apartament 2,3 camere sau garsonieră, 0731.171.753.
- **Închiriez (ofer)** casă la șosea, arendez pământ Șilindia. Telefon 211462, 0357/430534.
- **Închiriez (ofer)** garsonieră, central, nemobilată, 130 Euro anticipat 3 luni, 0722.709.493.
- **Închiriez 2** camere, amenajat, utilat, mobilat, 200 Euro/lună. Telefon 0727.982.469.
- **Închiriez 3** camere, mobilat, utilat lux, 400 Euro/lună. Telefon 0727.982.469.
- **Închiriez apartament** 2 camere, mobilat, utilat, Micalaca, 180 Euro. Telefon 0747.680.251.
- **Închiriez apartament** 2 camere, nemobilat, parter, ultracentral. Telefon 0723.165.374, 253568.
- **Închiriez apartament** 69 mp, parter, în curte, ultracentral, Bd. Revoluției 68, adecvat birou, atelier, laborator, magazin, etc. Chiria 400 Eu lunar, nerenovat pentru un an de zile, 500 Eu renovat. Telefon 0257/284226.
- **Închiriez apartament** cu 2 camere în zona UTA mobilat la o firmă sau 2 persoane căsătorite fără copii cu 140 Eu+ cheltuieli + 100 Eu garanție+ cheltuieli anticipate pe o lună. Telefon 272153.
- **Închiriez apartament** cu o cameră, Lucian Blaga, nr. 13, ap. 2. Telefon 0742.240.024.
- **Închiriez apartament** două camere, pe termen lung, semidecomandat, utilat, mobilat complet, Vlaicu X10, sc. D, etaj 3, preț 250 euro fix. Telefon 0741.015.685.
- **Închiriez apartament** la bloc cu 1 cameră, zona Vlaicu, lângă Fortuna. Telefon 282561.
- **Închiriez garsonieră** confort 1, Micălaca, bl. 240, mobilată, contorizată, satelit. Telefon 0740.804.219, 279023, după ora 17.00.
- **Închiriez garsonieră** mobilată lux, în Alfa, pe termen lung, 170 Eu + garanție 3 luni. Telefon 0722.592.530.
- **Închiriez garsonieră** mobilată, utilată la Miorița. Telefon 0726.777.561.
- **Închiriez garsonieră**, zonă centrală, str. Bușteni, mobilată, cablu TV, frigider, aragaz, contor apă rece și caldă, termopan, ușă metalică. Telefon 0744.244.575.
- **Ofer chirie** apartament 1 cameră ultracentral, confort 1, etaj I, contorizat, gresie, faianță, lavabil, uși și geamuri termopan, valabil și birou. Telefon 0726.557.364, 276217.
- **Ofer închiriere** apartament 2 camere, lângă Teatru, 250 Euro. Telefon 0724.355.682.
- **Ofer spre** închiriere apartament amenajat, pretabil spațiu, 60 mp, A. Șaguna, 0722.464.674, 0257/283632.

Imobile schimb (30)

- **Schimb apartament** una cameră mare, termopan, cu apartament 2 camere. Informații telefon 0357/422011.

Oferte împrumuturi (34)

OFERIM VALUTĂ!
6-36 luni. Plata final! Posibilități prelungire! 0257/279512, 0726.842.692, 0743.787.609.

Auto românești (36)

SUNTEM EXPERȚI ÎN PIAȚA AUTO!
bestauto.ro

- **Vând Aro** 243, motor Mercedes, necestiă reparație caroserie. Telefon 0743.075.797, 0257/561920.
- **Vând Dacia** 1300, an 1973, stare foare bună, arată și funcționează foarte bine, fără rugină, cauciucuri față noi, parbriz nou, set borgo, 480 Eu negociabil. Informații telefon 0746.111.289.
- **Vând Dacia** 1300 break, producție franceză, stare excepțională. Informații la telefon 0721.594.513, 0357/420714.
- **Vând Dacia** 1305, 1307, diesel, 1,9 4x4, an 2005, suprastructură firbră. Telefon 0744.391.896.
- **Vând Dacia** 1310, an 2000, gaz omologat, albastru metalizat, proprietar, stare perfectă, 2.650 Euro negociabil, 0740.310.391.
- **Vând Dacia** 1310 Berlină, an 1998, preț negociabil, stare bună. Telefon 0722.971.652.
- **Vând Dacia** 1410, an 1999, combi, VT 2010, preț 1600 Eu, negociabil. Telefon 0746.527.384.
- **Vând Dacia** Break an fabricație 1987, 4 viteze, proaspăt vopsită. Informații telefon 0257/469212, 0747.957.131, 0742.115.775, după ora 16.
- **Vând Dacia** Logan 1,4 MPI, an 2007, garanție 12800 km. Telefon 0741.382.901, 0726.984.250.

VÂND DACIA
Nova, 1600 cmc, an 1999 decembrie, preț negociabil. Telefon 0722.961.656.

- **Vând Dacia** Papuc, an 1990, unic proprietar, stare foarte bună, 900 Eu negociabil, 0742.903.147.
- **Vând Dacia** Pick-up, 2 locuri, 1300 cmc, an `96, GPL, stare foarte bună. Număr telefon 0257/382089.
- **Vând Dacia** Pick-up, 4x4, benzină/gaz din 2003, în stare bună. Informații 0745.378.904.
- **Vând Dacie** 1310, berlină, an fabricație 1994, culoare vișinie - 1400 euro, negociabil. Telefon 0722.695.404.

Auto străine (37)

SUNTEM EXPERȚI ÎN PIAȚA AUTO!
bestauto.ro

- **Vând Cielo** gri metalizat, an 2006, km 9800, unic proprietar, geamuri electrice, climă, preț 6250 Eu negociabil sau variante. Telefon 0742.452.788, 0788.463.378.
- **Vând Daewoo** Cielo Executive cu gaz de fabrică, an 2004, argintiu, 40.000 km, toate dotările, stare perfectă 5.400 Euro, 0752.035.050.
- **Vând Daewoo** Matiz, fabricație 2005, aer condiționat, argintiu, puțin rulat, stare perfectă, 3.900 Euro, 0744.427.876.
- **Vând două** Ford Fiesta 1,4 Eu 4, motorină, ani 2004 și 2005, recent aduse. Telefon 0744.125.050.
- **Vând Fiat** Punto, 2002, Euro 4, stare excepțională 4.650 Eu, Opel Agila, Euro 4, 2002, excepțional, 4.900 Eu, 0744.632.038.
- **Vând Ford** Escort 1,8 D break, motor reparat + 1 cutie viteze, 2700 Eu negociabil. Telefon 0744.276.718.
- **Vând Ford** KA 2001, aer condiționat, geamuri electrice, închidere centralizată, înmatriculat, 4100 Euro, urgent. Telefon 0722.327.526.

- **Vând Ford** Scorpio 2.0 l, cu foarte multe piese de schimb. Preț 1750 Euro negociabil, 0744.604.268.

VÂND MAȘINI
ÎNMATRICULATE în Bulgaria (INTERMEDIEZ ÎNMATRICULĂRI). Telefon 0744.313.176.

- **Vând Matiz** 2003, unic proprietar, 26.000 km, climatizare, centralizat. Telefon 0745.565.192.
- **Vând Mercedes** 124 D, 2000 cmc, an 1990, 3800 Eu, negociabil. Telefon 0743.232.266.
- **Vând Mercedes** Cobra, stare funcționare, pentru piese schimb, acte la zi. Telefon 0727.404.370.
- **Vând Mercedes** E500 stare ireproșabilă. Telefon 0723.029.551.
- **Vând Nisan** Primera an 2003, km 121.000, pilot automat, preț 10.500 Euro, negociabil. Telefon 0744.646.930.
- **Vând Opel** Agila, an fabricație 2002, km 108.500. Preț 5.250 Euro, negociabil. Telefon 0722.548.216, 218398.
- **Vând Opel** Astra 1,6 benz, Opel Campo papuc 1,7 diesel, Nissan Micra 1,0 preț negociabil. Telefon 0257/283042, 0746.890.636.
- **Vând Opel** Astra Caravan, an 2001, neînmatriculat, 5.400 negociabil. Telefon 0732.191.072.
- **Vând Opel** Astra, Ford Escort, Peugeot, Fiat. Telefon 0742.489.429.
- **Vând Opel** Kadett 1,6 Diesel 1985, 580 Euro. Telefon 230705.
- **Vând Opel** Vectra, an 95, preț negociabil, 0755.425.054.
- **Vând Renault** 21, stare bună, 1500 Eu negociabil. Telefon 0746.297.150.
- **Vând Renault** Kango an fabricație 2001, defect, 2400 Eu, 0740.043.413.
- **Vând Renault** Symbol Fidji, benzină 1,4, an 2006, 25.000 km, 7.900 Euro, negociabil sau preluare leasing. Telefon 0745.595.946.
- **Vând Renault** Twingo înmatriculat, servo direcție, închidere centrală, geamuri electrice, anul 2002, consum 4 l, preț 4000 Eu negociabil. Telefon 0740.353.042.
- **Vând Smart** Forfour, an 2004, km 51.000. Preț 10.500 Euro, negociabil. Telefon 0744.646.930.
- **Vând Suzuki** Swift, an 2001, înmatriculat, 4 uși, preț 3200 Eu, negociabil. Telefon 0746.527.384.
- **Vând VW** Golf 4- 1,6 benzină an 2002, 52.000 km, full option, acte la zi, stare impecabilă. Telefon 0728.894.370.
- **Vând VW** Golf IV, 14.16 V, benzină, 4 geamuri electrice, oglinzi electrice, Abs ESP, 4 airbag, aer condiționat, CD, senzor parcare, scaune copii, recent adus. Înmatriculat, an 2001, 97.000 km, 8.200 Euro, negociabil. Telefon 0746.951.215. 0740.965.672.
- **Vând VW** Passat, combi, 2004, auriu, abs, esp, 8 airbag, climatronic, navi plus, comenzi volan, volan piele, cotieră, 6 viteze, 131 cp, genți Aluminiu, xenon, senzori parcare, spălător faruri, impecabil, merită văzut, 12.450 Eu negociabil, 0743.558.887.
- **Vând W** Touran 1,8 TDI, 105 CP, an 2005, înmatriculat, triptronic, full, electric, tempomat, com. bordo, 8 airbag, încălzire scaune, climatic, 180.000 km , preț 12800 euro. Telefon 0741.015.685.

Microbuze. Dube (38)

- **Vând microbus** Isuzu-Midi 5 persoane + marfă, preț 2000 Eu. Telefon 0257/256013.

Camioane, remorci (39)

- **Vând camion** 3 tone util, Renault, motor 3800 cmc, înmatriculat, preț 3900 Eu (variante auto). Telefon 0746.527.384.
- **Vând camion** Renault 2004, km 19.000, 3,8 tone, preț 14.500 Eu. Telefon 0740.043.413.
- **Vând camionetă** Mercedes 407, an 1978, motor 2400, cabină de Vario, caroseria 3 m, punte dublă spate, înmatriculată, stare bună, 2700 Euro, negociabil. 0742.903.147.
- **Vând Man** 7,49 tone, Euro II, 97, dubă - preț fix 10.000 Eu inclus TVA, 0744.797.824.
- **Vindem Saviem** 7,5 tone stare bună. Telefon 289342.

Utilaje, unelte, industriale și agricole (40)

- **Vând combină** C14 M motor RK, masă 4 metri grâu, an 94, stare perfectă, 4700 Eu negociabil. Telefon 0751.597.931.
- **Vând convertizor** de sudură (triodină) în perfectă stare, electropompă pentru sistem de irigații profesional, pompe submersibile 2,2 KW, H 40 m, 22 mc/h. Telefon 0723.421.096.
- **Vând Diferențial** nou complet pentru tractor U 650, plug cu șină, nou. Telefon 0744.555.327.

VÂND SCULE
TINICHIGERIE pentru RULUIT, ÎNDOIT, VULTURI 2 bucăți pentru CONFECȚIONAT BURLANE, toate în stare bună. Telefon 0731.051.228.

- **Vând tractor** Ford de 55 cai și Fiat de 60 cai. Informații telefon 461189, după ora 18.00
- **Vând tractor** Landini, 125 CP, 4x4, stare perfectă și combină Class, masă 3 m, cabină, curele noi, preț la vedere. Telefon 0722.255.419.
- **Vând tractor** U 445 și utilajele aferente. Telefon 0743.075.797, 0257/561920.
- **Vând tractor** U 650 + plug, familia Hodiș, Nadăș 554. Telefon 372518.
- **Vând tractor** U 650 remorcă 7,5 tone, prășitoare porumb 4 R, plug 3 C, tocătoare porumb 2 R, toate în stare de funcționare, toate la prețul de 8000 Eu negociabil, 0740.888.828.
- **Vând tractor** U 650 remorcă și plug, 373061, 0741.290.229, Șimand.
- **Vând tractor** U650, remorcă 5 tone, plug 3 capuri. Telefon 0257/338432, 0744.764.553.
- **Vând utilaje** agricole, semănătoare porumb, cultivator, disc, combină grâu. Telefon 359902.
- **Vând: plug** P 4x25 cu 4 trupițe puțin folosit, vând: motor Forthsrite 6 cilindri în stare de funcționare bună. Telefon 0257/276182, 0741.541.183.

Moto-velo (41)

- **Vând scuter** Cracker an 2007, aproape nou în rodaj. Telefon 0751.597.931.

Piese, accesorii (42)

- **Vând piese** Aro, servo direcție completă, cutie viteză, punte spate pentru camionetă, electromotor, genți spițate 15, etc, 0742.903.147.
- **Vând piese** pentru buldozer. S 1500, S 650. Telefon 0726.253.412.

Chirii (45)

ÎNCHIRIEZ AUTOMACARALE
HYDROM, 16 tone. Telefon 0744.523.701.

Mobilier și interioare (47)

- **Cumpăr mobilă** din lemn curbat, fotolii, măsuțe, cuier pom și alte obiecte. Telefon 0744.203.945.

VÂND COLȚARE,
CANAPELE, FOTOLII noi, diverse culori și dimensiuni. 286069

- **Vând dormitor** puțin folosit, două canapele hol - una extensibilă, măsuță TV cu vitrină, măsuță telefon, toate import Italia, bilbliotecă Delmar stare bună, cuier, mașină de spălat Whirlpool. Telefon 0357/414545, 0742.885.373.
- **Vând geamuri** cu 2 și 3 canate cu roletă, 0357/426633.
- **Vând pat** o persoană, pat matrimonial, tip Nekerman piele albastru, colțar, bucătărie. Telefon 0740.069.651.
- **Vând urgent** colțar 3+2, extensibil, cu ladă, bonus 2 tabureți, birou pal 30 mm, negru, 180x80x70, preț avantajos, 0723.652.340.

Audio-video, antene și instalații satelit (49)

- **Vând antenă** parabolică germană. Telefon 259258.

VÂND INSTALAȚII
de SATELIT, inclusiv MAX-TV și DIGI-TV. Asigur instalare. Telefon 0357/808419, 0745.909.866.

Îmbrăcăminte,încălțăminte articole sport (52)

- **Vând rochie** de mireasă nouă, superbă, creație Madlen, mărimea 38, preț 1000 RON. Telefon 0748.621.406.

Materiale de construcții (53)

ACASĂ ADUC
BALAST, NISIP, DUC MOLOZUL, ieftin, rapid, factură, județ, 0722.389.480, 0745.036.969.

ACB-UL
construcțiilor vând NISIP, BALAST, ridic MOLOZ. Telefon 214535, 0742.749.698.

ADUC BALAST,
NISIP, SORT, transport MOLOZUL, execut DEMOLĂRI. Telefon 0744.987.273., 0720.747.753.

VÂND BOLȚARI
din BETON, diametrul 20X20X30, bucăți 2300. Telefon 0731.051.228.

COMERCIALIZEZ ȚIGLĂ
METALICĂ, import Suedia de 0,5 grosime, 7 straturi de vopsea la prețul de 5,5 Eu/mp. Telefon 0752.233.880, 0745.910.304.

- **Vând 3** uși și 4 geamuri termopan noi și second. Telefon 0726.310.700.

VÂND EN-
gros FIER BETON FASONAT și NEFASONAT. Micalaca, 0257/219400, 0788.267.376.

VÂND NISIP,
BALAST, duc-ridic MOLOZUL, factură județ. Telefon 0257/255672, 0742.655.913.

VÂND NISIP,
BALAST la domiciliu, Rabă 16 tone. Telefon 0745.909.323.

VÂND NISIP,
BALAST, PĂMÂNT, ridic MOLOZ la domiciliul clientului, 0745.272.375.

VÂND NISIP
și BALASTRU și transport orice. Număr telefon 0748.394.107.

Electrocasnice (56)

- **Mobilă bucătărie**, combină frigorifică ÑPOLARÎ, congelator ÑARCTICÎ, mașină spălat ÑALBA LUXÎ .Telefon 0770.353.928.
- **Vând combină** frigorifică, congelator, ladă frigorifică, frigider, Calea Radnei 151. Telefon 0743.662.845.
- **Vând mașină** de spălat automată 299 Ron, Calea Radnei 151. Telefon 0743.662.845.

VINDEM IEFTIN
în rate: ELECTROCASNICE SECOND HAND, MAȘINI SPĂLAT, FRIGORIFICE, TELEVIZOARE, FRIGORIFICE COMERCIALE, MOBILIER, TERMOPANE. ROTARU LIPOVA, 0744.796.542.

Plante si animale, agroalimentare (57)

- **Cumpăr porumb** boabe și spărtură de porumb, grâu și orz. Telefon 0728.055.639.

FAMILIA ING.
Cazan vinde POMI FRUCTIFERI, ARBUȘTI ORNAMENTALI, BUTAȘI, GARD VIU, SĂMÂNȚĂ LUCERNĂ, Dorobanți 173. Telefon 0257/535001, 0744.519.481.

FAMILIA SARUSI
din DOROBANȚI vinde POMI FRUCTIFERI, ARBUȘTI FRUCTIFERI, VIȚĂ de VIE, ARBORI și ARBUȘTI ORNAMENTALI, TRANDAFIRI. 0744.635.011, 0744.301.119.

- **Vând 120** oi țurcane cu miei, 0727.408.781.

VÂND 1500
kg GRÂU PANIFICAȚIE. Telefon 0751.597.931.

- **Vând 2** porci 110 kg, 4,5 lei/kg, capră 1 an, 200 lei, 0742.903.147.
- **Vând 2** scroafe de 280 și 140 kg, telefon 380432, vând armăsar 2,10 ani, 900 kg cioclolatiu, telefon 380432.
- **Vând 280** oi mame cu miei, 0751.341.197.
- **Vând capre** mame. Informații telefon 372954.
- **Vând cotă** lapte 7500 litri, 1,6 Eu negociabil. Telefon 0257/536062.
- **Vând fân** și lucernă. Telefon 0741.641.080.
- **Vând grăsuni.** Telefon 0727.338.749.
- **Vând grâu** de calitate. Telefon 282793, 0744.623.459.

VÂND GRÂU
în Arad (300 kg) zona BENZINĂRIA AMARAD (Șega). Telefon 0729.456.699.

- **Vând grâu** panificație, orz, porumb, ovăz sămânță, soia, porci carne, purcei, vaci lapte. Telefon 533346, 0741.452.080.
- **Vând oi** mame cu miei, rasa Merinos, 0749.529.122, 0751.903.993.
- **Vând porci** castrați, deparazitați, autoutilitară Fiat, Micton, motor de Brașov, 2,3 t. Informații la telefon 235354.
- **Vând pui** de carne diferite mărimi, 219283,0748.322.489.
- **Vând pui** de carne, găini tinere ouătoare. Telefon 219283, 0748.322.489.

VÂND SALAM
Nădlac tradițional. Informații Nădlac str. I. Slavici, nr. 18. Telefon 0724.708.302.

- **Vând semințe** lucernă, soia, porumb și ceară de albine. Telefon 0257/535042 sau 0745.909.485.
- **Vând vițică** de o lună B.R. Telefon 0723.029.949.

Articole pentru copii (59)

- **Vând cărucior** copii. Telefon 0745.067.551 sau 250133.

Pierderi (62)

GĂSIT CÂINE
NEGRU, talie medie, blând, zona Uzina Apă, 0728.840.612.

Citatii (63)

SE CITEAZĂ
în Dosar nr. 9332/55/2007 al Judecătoriei Arad, numitul Todiraș Tudorel, cu ultimul domiciliu în Șofronea, pentru termenul din 03.04.2008.

Apeluri (65)

CONSILIUL DE
Administrație al SC GOSPODĂRIREA COMUNALĂ ARAD SA convoacă Adunarea Generală a Acționarilor în ședință ordinară pentru data de 21.04.2008, ora 10.00, la sediul societății, cu următoarea ordine de zi: 1.Aprobarea raportului comisiei de cenzori pentru anul 2007; 2. Aprobarea bilanțului contabil, a anexelor la bilanț și a contului de profit și pierdere pe exercițiul financiar al anului 2007; 3. Aprobarea raportului de gestiune a Consiliului de Administrație pe anul 2007 și descărcarea de gestiune a administratorilor pentru exercițiul financiar al anului 2007; 4. Stabilirea bugetului de venituri și cheltuieli pentru exercițiul financiar al anului 2008, în conformitate cu prevederile art. 14, alin. 3, lit (e) din Actul constitutiv și art. 111, lit. (e) din Legea nr. 31/1990 modificată. În cazul neîntrunirii cvorumul legal, ședința va avea loc în data de 22.04.2008, la aceeași oră și cu aceeași ordine de zi.

DUMINICĂ 16.
03.2008 la ora 12 ADUNARE GENERALĂ la Insula Mureș.

SC SMITHFIELD
FERME SRL vă invită să participați în data de 27.03.2008 ora 15.00 la sediul primăriei din localitatea Misca, la ședința de dezbatere publică a documentelor de susținere a solicitării pentru obținerea autorizației integrate de mediu privind activitatea de „Instalații pentru creșterea intensivă a porcilor având o capacitate mai mare de 2000 de locuri pentru porci de producție (cu o greutate ce depășește 30 kg) din localitatea Misca ferma 1 și 2. Informațiile privind potențialul impact asupra mediului al proiectelor propuse pot fi consultate la sediul Agenției Regionale pentru Protecția Mediului Timișoara, str. Amurgului, nr. 1. Telefon 0256/491795, fax 0256/246594, și la APM Arad, str B-dul Dragalina nr. 16. Observațiile publicului, formulate în scris, se primesc zilnic, la secretariatul Agenției Regionale pentru Protecția Mediului Timișoara, str. Amurgului, nr. 1, până la data audierii publice.

Prestări servicii (72)

"ANA FRIG"
repară: FRIGIDERE, CONGELATOARE, la domiciliu. Garanție 1 an. Telefon 210420, 0745.967.198.

ACOPERIȘURI, CASE
LA ROȘU, prețuri promoționale. Telefon 0722.735.566.

ACORD GARANȚIE
1 an REPARAȚII MAȘINI SPĂLAT, 259146, 0744.241.398, 0357/401569.

ACORD GARANȚIE,
repar MAȘINI SPĂLAT AUTOMATE, piese originale. Telefon 274600.

CĂMINUL PENTRU
persoane vârstnice Mașloc, primește pentru ÎNGRIJIRE PERSOANE VÂRSTNICE. Informații la 0256/231221.

ECONOMISTĂ DE
profesie cu atestat adminstrator PREIAU ADMINSTRAȚII BLOC, 0723.860.671.

EXECUT LUCRĂRI
TENCUIALĂ, AMPORĂ, RIGIPS, ZUGRĂVEALĂ, FAIANȚĂ, GRESIE, PARCHET, 0740.231.834.

EXECUT ZUGRĂVELI,
ZIDĂRIE, TENCUIALĂ, GRESIE, FAIANȚĂ, RIGIPSĂRI, preț avantajos, 0727.152.959.

AICI E LOCUL CARIEREI TALE!
romjob.ro
PORTAL NATIONAL DE LOCURI DE MUNCĂ

EXECUTĂM DIN
MARMURĂ și GRANIT PERVAZE, TREPTE, PULTURI. Telefon 0744.556.705, 0257/272445.

EXECUTĂM GĂURI
BETON, DEMOLĂRI, LUCRĂRI CASNICE, AMENAJĂRI SPAȚII VERZI, etc. Telefon 0765.257.753.

EXECUTĂM GRESIE,
FAIANȚĂ, ȘAPE, TENCUIELI, PAVAJE, RIGIPS, ZUGRĂVELI, HIDROIZOLAȚII, BETOANE, CASE LA CHEIE, 0724.794.357.

EXECUTĂM ZIDĂRIE,
TENCUIELI, ZUGRĂVELI, RIGIPS, FAIANȚĂRI, SUBZIDIRI, CONSOLIDĂRI. Telefon 0357/428380, 0740.696.157.

EXECUTĂM ZIDĂRII,
TENCUIELI, BETONĂRI, REPARAȚII ACPERIȘURI, RIGIPSĂRI, ZUGRĂVELI. Telefon 0730.621.246.

EXPERIENȚĂ, PROFESIONALISM,
seriozitate în domeniul CONSTRUCȚIILOR! Executăm: CASE în roșu, la cheie, DEMOLĂRI, AMENAJĂRI INTERIOARE, RENOVĂRI de orice fel. Telefon 0753.070.241, 0753.070.242, 0745.193.108.

FAMILIE SERIOASĂ
întreținem PERSOANĂ în VÂRSTĂ contra locuință. Telefon 0357/805988, 0746.884.148.

FINISARE INTERIOARE:
ZUGRĂVELI, RIGIPS, FAIANȚĂRI, INSTALAȚII SANITARE, termice, electrice, rașchetăm, montăm parchet: clasic, stratificat, laminat. Ne recomandă experiența de lucru și existența noastră pe piață de peste 12 ani. Telefon 0721.751.375

FIRMĂ DE
CONSTRUCȚII executăm toată GAMA DE CONSTRUCȚII la cele mai mici prețuri garantăm seriozitate, 0721.279.237.

INSTALĂM APARATE
AER CONDIȚIONAT pentru toate tipurile de construcții, 0728.856.959, 0728.856.992.

PENSIUN-
RESTAURANT, zona UTA organizează: NUNȚI, BOTEZURI, MESE FESTIVE, 0722.348.103.

REPARAȚII TELEVIZOARE
și calculatoare la domiciliu clientului. Telefon 0743.706.080, PROFESIONALISM.

ROTARU-
LIPOVA execută - TERMOPANE, MOBILIER, TAPIȚERIE, plata în rate, 0744.796.542.

SC EXECUT,
Case, Masardări, Izolații, Fundații, Acoperișuri, Finisaje, Hale. Telefon 0746.097.623.

SC EXECUTĂ
ACOPERIȘURI ȚIGLĂ, AMPORĂ, CASE LA CHEIE, IZOLAȚIE, JGHEABURI, 0357/434424, 0742.646.039.

SERVICII CURĂȚENIE:
Hale industriale, Firme particulare, Administrație, Bloc, Firme, Imobile de orice tip. Telefon 0747.410.747.

ȘCOALĂ ȘOFERI
- face ÎNSCRIERI la prețuri mici, categoriile A, B, C, CE. Garantăm reușita prin pregătire, str. Unirii nr. 1, telefon 282440, 0722.566.405.

VIVIANNE

DECOREAZĂ SĂLI pentru EVENIMENTE (NUNȚI și BOTEZURI).

Telefon: 0722.211.171,

www.viviannedecor.go.ro

Oferte locuri de muncă (74)

URBANNA
ANGAJEAZĂ
AGENT IMOBILIAR, salar fix + 50 /comision. CV-uri la fax 0257/338366 sau e-mail: office@urbanna.ro

BUSINESS JET
angajează
AGENT TURISM, AGENT TICKETING, OPERATOR SITE. Cerințe: engleză, cunoștințe PC. amabilitate, operativitate. CV-urile se depun la B-dul Revoluției nr. 66 Arad, telefon 228227, email: office@businessjet.ro până la 24.03.2008.

SC INTERCITY TRADING SRL
angajează:
AGENT LIVRĂRI (profesionist); MAGAZIONER - GESTIONAR. CV la fax: 0257/287766; e-mail: contabilitate.intercity@gmail.com. (Inclusiv cei necontactați sau nehotărâți anterior)

SC B&B ACCESORIES
producție marochinărie,
angajează:
CONTABIL. Informații la: str. Câmpul Liniștii nr. 1/A, corp D (intrare strada Turdei), office@bbacc.ro. Telefon 0357/101090, fax 0257/274010.

SOCIETATE PAZĂ TOP SECURITY,
Arad, Piața Sârbească 1, telefon 281410, 280228, 0357/407425,
angajează
INGINERI, ELECTRONIȘTI, ENERGETICIENI, TEHNICIENI pentru prestări servicii, calificare, specializare în domeniul sistemelor de alarmă. Salarizare motivantă.

DETA CONSULTING
caută
OAMENI pentru LOCURI DE MUNCĂ în Germania, Anglia și Scoția. CV-urile la fax 0357/423889 sau e-mail: info@deta-consulting.com. Telefon 0726.224.967, 0357/430600.

SC CONAR SA Arad
angajează
pentru baza de producție: 5 SUDORI, 6 LĂCĂTUȘI. Se admit și pensionari. Informații la telefon 0257/259412.

GRATIS!
MONDO JOBS S.R.L.
selecționează
VORBITOARE DE LIMBA GERMANĂ (și peste 50 ani) cu experiență în îngrijirea vârstnicilor, pentru contracte în Germania. Oferim CURSURI LIMBA GERMANĂ. Informații: 0721.841.562, 0752.035.104.

ANGAJĂM AGENT
COMERCIAL, divizia food. Telefon 0724.515.486 sau 0722.840.379. CV-urile se trimit pe adresa de e-mail: moza.ciprian@aquila.ro.

ANGAJĂM AGENȚI
PAZĂ cu atestat sau foste cadre M.I. sau M.AP.N, 0753.058.496.

ANGAJĂM AJUTOR
BUCĂTAR, VÂNZĂTOARE și BARMAN. Telefon 0721.934.427.

ANGAJĂM BARMAN
- OSPĂTAR (preferințe fete). Telefon 257002.

ANGAJĂM BARMANI,
OSPĂTARI. Telefon 0257/275368, 0722.739.441.

ANGAJĂM BUCĂTAR
și OSPĂTARE cu experiență. Telefon 0357/432622.

ANGAJĂM COAFEZĂ,
1 an experiență. Telefon 0257/281494.

ANGAJĂM CONFECȚIONERĂ
1/2 normă, indiferent de vârstă, pentru mașini liniare. Informații telefon 0748.990.339.

ANGAJĂM LĂCĂTUȘI
STRUNGAR serioși cu experiență. Telefon 0744.619.691.

ANGAJĂM MANIPULANȚI
MĂRFURI și LUCRĂTORI COMERCIALI pentru depozit, TRACTORIȘTI și IFRONIȘTI cu permis și experiență. Telefon 270079, 0724.501.777.

ANGAJĂM MUNCITORI
CONFECȚII METALICE UȘOARE pe Câmpurilor 6 (Gai), salar net minim 700 Ron. Telefon 0729.120.596.

ANGAJĂM MUNCITORI
în construcții cu calificare de ZIDAR-DULGHER, salar + bonuri de masă. Telefon 0745.258.251.

ANGAJĂM OPERATORI
DATE PC, domeniul financiar-bancar, oferim oportunitatea dezvoltării profesionale și personale, curs limba italiană. CV: cariera@gruppomol.it, 0741.743.766.

ANGAJĂM PAZNIC,
OSPĂTĂRIȚE, BĂRMĂNIȚE, rog seriozitate. Telefon 0721.538.051.

ANGAJĂM PAZNIC
și ÎNGRIJITOR VESTIAR. Telefon 270079, 0724.501.777.

ANGAJĂM PERSONAL
CU EXPERIENȚĂ ÎN TÂMPLĂRIE ALUMINIU. Condiții de salarizare deosebite. Informații telefon 0745.187.965, 0724.230.613.

ANGAJĂM ȘOFER
B+C, MANIPULANT DEPOZIT, OPERATOR CALCULATOR, cunoștințe contabilitate primară, 0722.450.595, 0257/270025.

ANGAJĂM ȘOFER
B+C pentru DISTRIBUȚIE Arad. Informații 0727.348.074. CV fax 0257/210510.

ANGAJĂM ȘOFERI
PROFESIONȘTI. Telefon 0722.249.508.

ANGAJĂM VÂNZĂTOR
PRODUSE FERONERIE, de preferință cu experiență. Telefon 0723.320.128. 253623

ANGAJĂM: CONSILIER
VÂNZĂRI AUTO, - GESTIONAR PIESE AUTO, - CONTABIL, -PORTAR, -ȘOFER TAXI, -MECANICI AUTO, -TINICHIGI AUTO, -VOPSITORI AUTO. Informații 275650, 227056.

ANGAJĂM: GESTIONARI
DEPOZIT și MANIPULANȚI. Informații 0752.195.411. CV pe fax: 0257/211292, e-mail: comercial@instalimpex.ro.

ANGAJEZ ASISTENT
FARMACIE cu experiență în domeniu. Telefon 0744.784.910.

ANGAJEZ AUTOMACARAGIST
(și pensionar), cu experiență. Telefon 0744.523.701.

ANGAJEZ BUCĂTĂREASĂ
în Austria pentru RESTAURANT italian, salar 1000 Euro + cazare și masă. Informații 0745.780.618.

ANGAJEZ CASIERĂ
pentru SUPERMARKET. Telefon 0257/210028, 0746.381.898.

ANGAJEZ COORDONATOR
TRANSPORT MARFĂ. Telefon 0257/279216.

ANGAJEZ FINISORI
în CONSTRUCȚII, 0749.389.806.

ANGAJEZ PERSONAL
pentru BAR-RESTAURANT și SPĂLĂTORIE AUTO. Telefon 0721.411.260.

ANGAJEZ ȘOFER
categoria D cu experiență, 0743.049.255.

ANGAJEZ ȘOFER
profesionist cu atestat. Telefon 0257/281239, mobil: 0729.018.737.

ANGAJEZ ȘOFERI,
20 t, cu experiență, trafic internațional. Telefon 0257/279216.

ANGAJEZ TEHNICIAN
SISTEME ANTIEFRACȚIE, avantaj permis cat. B, 0741.160.004, 272065.

ANGAJEZ URGENT
PERSOANE pentru SPĂLĂTORIE AUTO (Fortuna). Informații telefon 0745.305.219, 0743.172.571.

ANGAJEZ VÂNZĂTOARE,
magazin haine. Telefon 0788.319.288 sau 0788.319.115.

ANGAJEZ VÂNZĂTOARE
MAGAZIN pentru copii. Interviu 19 martie, ora 16,00, str. Dobrogeanu Gherea 26.

BAR SELECT
angajez BARMANĂ OSPĂTARĂ. Informații 0730.001.035.

BAZĂ SPORTIVĂ
angajează FEMEI DE SERVICIU cu normă întreagă în cartier Subcetate. Telefon 0257/216951.

BAZĂ SPORTIVĂ
angajează INSTRUCTORI FITNESS și ÎNOT. Telefon/fax 0257/216951, 0357/405347.

CABINET STOMATOLOGIC
angajează ASISTENT(Ă) MEDICAL normă întreagă. Telefon 0744.984.284.

CAUT FEMEI
și BĂRBAȚI pentru muncă, cu contract, în Uniunea Europeană. Telefon 0257/211321, 0746.905.871.

CAUT TÂNĂRĂ
20-30 ani pentru restaurant Germania. Telefon 0748.066.421.

CĂUTĂM MĂCELARI
pentru Germania, cu pregătire în Slovacia, cazare, masă și transport gratuit. Telefon 0788.608.746, seara.

CLUB DE
NOAPTE angajăm TINERE pentru HOSTES - Germania, condiții deosebite. Telefon 0746.516.919.

CLUB SPORTIV
organizează CONCURS pentru POSTUL DE ANTRENOR DANS SPORTIV (curicculum vitae). Informații 0740.470.709.

COMPANIE TELEFONIE
mobilă angajăm REPREZENTANT VÂNZĂRI pentru Chișineu Criș. CV se trimit la fax 0257/211900.

FABRICĂ ÎNCĂLȚĂMINTE
angajează personal cu experiență pentru: CROI PIELE, SUBȚIAT-ȘTAMPILAT, MANUAL, MAȘINISTE CHEIȚĂ și OPERATOR CALZERĂ. Telefon 272240, 212928

FIRMĂ, ANGAJĂM
PERSONAL pentru ÎNGRIJIT BĂTRÂNI în Germania. Condiții: limba germană. Informații: orele 9-12,00 de luni până vineri. Telefon 0257/212527.

FIRMĂ ANGAJEZ
BRUTARI, 0745.520.518.

FIRMĂ DE
DISTRIBUȚIE angajăm DIRECTOR PUNCT LUCRU, ȘOFER CU ATESTAT cat. B, C, MUNCITORI NECALIFICAȚI. Telefon/fax: 0257/213262, 0728.137.834.

FIRMĂ DE
PAZĂ angajează AGENȚI și ELECTRONIȘTI. Informații 287792.

FIRMĂ DISTRIBUȚIE
băuturi angajează ȘOFER PROFESIONIST și FEMEIE DE SERVICI. Telefon 0729.155.530.

FIRMĂ ÎNCĂLȚĂMINTE
angajează ȘEF de BANDĂ cu experiență îndelungată în domeniu. Informații 0257/254165, 0744.709.387.

FIRMĂ PRODUCĂTOARE
DE ÎNCĂLȚĂMINTE angajează MAȘINISTE. Salariu atractiv + bonuri de masă și decontarea abonamentului de transport. Pentru informații 0724.336.347, 0747.624.290.

NIGHT CLUB
angajăm DAME ATRACTIVE fără prejudecăți pentru Germania, condiții deosebite Telefon 0746.516.919.

SOCIETATE ANGAJEAZĂ
ZIDARI salar atractiv și ȘOFER cu atestat. Telefon 289342.

OFERTĂ LOCURI-
MUNCĂ Germania, Italia cu contract, OSPĂTARI, BUCĂTARI, CURĂȚENIE HOTEL, 0741.292.001.

NIGHT -
CLUB angajează OSPĂTARĂ, salar 1500 lei, vârsta de 18-26 ani și DANSATOARE, salar 500 Eu. Telefon 0743.232.437.

PIZZERIE, ZONA
Alfa, angajez OSPĂTAR(Ă). Telefon 242426.

REPREZENTANȚĂ AUTO
angajează PERSONAL CURĂȚENIE (FEMEIE DE SERVICIU). Telefon 0257/229444.

RESTAURANT ANGAJĂM
OSPĂTAR (Ă) și AJUTOR BUCĂTAR. Relații telefon 214464.

RESTAURANT ANGAJEZ
AJUTOR BUCĂTAR cu experiență. Telefon 0788.222.881.

REȚEA DE
magazine motociclete și motoscutere angajează în condiții avantajoase VÂNZĂTORI pentru magazinele din Arad. Salariu fix net 650 Ron + comision motivant de 3% din vânzări. Telefon 0723.555.600.

S.C.
angajează MUNCITORI NECALIFICAȚI pentru TÂMPLĂRIE PAL MELAMINAT. Se oferă salariu atractiv + bonuri de masă. Telefon 0257/279310, 0744.556.610.

SC ANGAJĂM
MAGAZIONER COMPONENTE ELECTROMECANICE, bune cunoștințe PC, carnet categoria B, experiență, disponibilitate program prelungit. Telefon 218661.

SC ANGAJEAZĂ
AGENT VÂNZARE ÎNGHEȚATĂ, posesor categoria C, procent atractiv. Telefon 0724.394.278.

SC ANGAJEAZĂ
pentru pizzerie- bar, situată în cartierul Alfa: BUCĂTAR (PIZZA), OSPĂTAR, BARMAN. Condiții: experiență minim un an. Informații telefon 0746.402.418.

SC ANGAJEAZĂ
ȘOFER PROFESIONIST, categoria C + card tahograf, pentru internațional, 0722.359.331.

SC ANGAJEAZĂ
ȘOFER PROFESIONIST, MANIPULANT și AGENȚI VÂNZĂRI, experiență. CV adriana.distribution@gmail.com, informații 0732.261.078, 0257/228027.

SC ANGAJEAZĂ
TEHNICIAN MECANICĂ FINĂ, cunoscător limba germană. CV se trimit la fax nr. 0357/422111.

SC ANGAJEAZĂ
TINERI ABSOLVENȚI școală profesională, liceu, ca REPREZENTANȚI, salariu 800,00 + bonus/lună, 0740.391.249, 0721.533.886.

SC ANGAJEAZĂ:
LĂCĂTUȘI, SUDORI, INSTALATORI, MUNCITORI NECALIFICAȚI. Telefon 0740.304.930, 0745.004.343, 0745.646.364.

SC ANGAJEZ
VÂNZĂTOR MAGAZIN INSTALAȚII. Telefon 0751.788.220.

SERVICE AUTO
angajează VOPSITOR AUTO și PREGĂTITOR. Telefon 217174, 0744.556.736.

SOCIETATE ANGAJEAZĂ
ȘOFERI profesioniști pentru TRANSPORT INTERNAȚIONAL MARFĂ. Telefon 0732.710.234.

SOCIETATE COMERCIALĂ
angajează BANZECHIST cu experiență. Telefon 0726.236.379, 0257/217105, după ora 15,30.

SOCIETATE COMERCIALĂ
angajează FEMEIE de SERVICI pentru bioruri și vestiare. Telefon 0746.056.611.

SOCIETATE COMERCIALĂ
angajează MANIPULANT. Informații 276808.

TÂMPLĂRIE ANGAJEAZĂ
TÂMPLARI FINISAJ și MONTAJ. Informații telefon 213443.

SOCIETATE COMERCIALĂ
angajează MUNCITOR PENTRU MĂSURARE ȘI MONTARE DE JALUZELE ȘI ROLETE. Telefon 0723.180.662.

SOCIETATE COMERCIALĂ
angajează PERSONAL de ADMINISTRAȚIE și de EXECUȚIE. Telefon 0741.910.411, generationsbau@yahoo.com

SOCIETATE COMERCIALĂ
angajează REPREZENTANT VÂNZĂRI, cu experiență pentru DISTRIBUȚIE CARTELE PREPLĂTITE. Rugăm seriozitate. Informații la telefon 0740.275.245. Cv-ul la fax 0257/275188.

SOCIETATE COMERCIALĂ
angajează urgent CONFECȚIONERI pentru zona UTA, salar avantajos, bonuri+transport. Telefon 228101, 0740.698.414.

SOCIETATE PAZĂ,
Arad, Piața Sârbească 1, telefon 2814101, 280228, 0357/407425, angajează AGENȚI PAZĂ, zonele Curtici-Arad (inclusiv cu normă redusă, cunoașterea limbii maghiare constituie avantaj) organizăm școlarizare - specializare. Salarizare motivantă.

TÂMPLĂRIE ÎN
Aradul Nou, angajează TÂMPLARI MAȘINIȘTI și MONTATORI SCHELETE TAPIȚERIE. Telefon 0744.185.053.

TIPOGRAFIE, ANGAJEAZĂ
TINERI ABSOLVENȚI, nivel mediu, salarizare bună, promovare imediată. CV la tel/fax 270621.

Chirii spatii comerciale (88)

DAU ÎN
chirie SPAȚII COMERCIALE, zona Piața M. Viteazul. Telefon 0723.029.551.

ÎNCHIRIEZ (VÂND)
BRUTĂRIE, funcțională, în conformitate cu normele U.E., 0745.365.778.

ÎNCHIRIEZ BIROU
ultracentral, str. Unirii, etaj I, circa 65 mp, liber din 01.05.2008, 0723.367.597.

ÎNCHIRIEZ HALE
zona UTA complet utilate suprafețe între 600 mp - 3000 mp, oferim și platformă betonată. Informații telefon 0728.700.502.

ÎNCHIRIEZ SPAȚIU
amenajat. Informații 289192.

ÎNCHIRIEZ SPAȚIU
COMERCIAL 100 mp, pe B-dul Revoluției. Telefon 0723.588.212.

ÎNCHIRIEZ SPAȚIU
COMERCIAL, HALE PRODUCȚIE, BIROURI în Ineu, Calea Aradului nr. 13, toate utilitățile, gaz, canalizare, acces auto, curte betonată, parcare. Telefon 0744.697.025.

ÎNCHIRIEZ SPAȚIU
superamenajat sau FAST FOOD utilat - 36 mp, vad excelent. Telefon 0742.037.002.

Vanzari diverse (103)

- **Colțar extensibil**, 1 canapea extensibilă și bulbi flori cale de grădină. Telefon 0257/232218.
- **Grâu, dulap** nuc, casă pe colț. Telefon 0742.541.748.
- **Incubator automat** 1200 ouă, poartă de garaj basculantă, 2x2,50 m. Telefon 0357/416401.
- **Lucrare de** licență, în asistență socială. Telefon 0740.324.928.
- **Masă biliard**, set oale inox 16 bucăți Kaiserkoch Germany. Telefon 286530 sau 0741.242.144.

MAȘINĂ DE
CEPUIT LEMN semiautomată Balestrini, MAȘINĂ DE GĂURIT LEMN pentru cepuri semiautomată Balestrini, COMPRESOR Brown cu rezervor 500 l, cu 2 motoare de 5.5 kw și PRESĂ PENTRU ȘTANȚAT PIELE.Telefon 0257/272508.

- **Piese și** motor pentruTrabant, piese pentru Skoda, aragaz 3 ochiuri, 3 mese și mașină de spălat mică, 233919.
- **Poartă dublă** 2,70/2,40 m, 100 Ron. Telefon 284867.
- **Reclamă luminoasă** 40x66 cm, 400 RON negociabil. Telefon 0743.232.266.
- **Vând pătuț** copil. Telefon 0727.363.624.

Vanzari electro (104)

ABSOLUT: SUPER
OFERTĂ! Vindem CASE MARCAT FISCALE, CÂNTARE ELECTRONICE, str. Ineului 29. Telefon 0257/338300, 0745.669.550, 0728.146.751. Plata și în rate.

- **Aparat de** cafea SAECO. Telefon 0722.238.737.

Cumparari diverse (108)

ACHIZIȚIONEZ OBIECTE
(peste 60 ani), indiferent de stare: mobilier, tablouri, rame, oglinzi, candelabre, fier forjat, monede, decorații, vederi, covoare, jucării, statuete, fructiere, tăvi, etc. Telefon 0357/800479, 0722.825.518.

- **Acțiuni Banat**-Crișana, Frigorifer, Arconserv, Lipomin, Fondul Proprietatea. Telefon 0723.583.755, 0357/800208.
- **Calorifere de** fontă, baterii auto uzate, pene de gâscă, fier vechi, neferoase, 0749.974.783, 0742.299.805, 210480.
- **Colecționar cumpăr mașini de cusut mărci germane Singer, Kaizer, Nauman, Adria, Durkop etc, ofer între 45000-98000 Eu. Telefon 0749.791.265.**
- **Colecționar german** cumpăr mașini de cusut vechi germane, orice serie, plata pe loc la bancă. Număr 0753.304.019.
- **Înainte de** 1944: cărți, ziare, cărți poștale, farfurii, ornamentale. Telefon 0357/407272, 0257/338427.

PENE VECHI,
noi, baterii, cupru, alamă, șpan, preț bun, 0741.689.068.

- **Pene vechi** și noi, acumulatori, cupru, aluminiu, fier vechi, 210175, 210863, 0752.406.316.

Mica publicitate
210.775

AICI E LOCUL CARIEREI TALE!
www.romjob.ro
PORTAL NATIONAL DE LOCURI DE MUNC
Cele mai proaspete oferte de muncă
www.romjob.ro
GĂSEȘTE-ȚI JOB! CONSTRUIEȘTE-ȚI CARIERA!

ARAD Distribuit gratuit
superinfo.arad@informmedia.ro
Super Info
Poetului 1c, tel: 0257/281.802; fax: 0257/281.797
Cu noi esti vazut mai bine
in 40.000 de exemplare
Manager: 0728/284.739
Agenti: 0720/400.495
0720/400.457

ARAD ONLINE
www.aradon.ro

INFORM MEDIA

INFORM MEDIA, editorul cotidianelor Adevărul de Arad şi Arad Expres, parte a grupului multinaţional Inform Media, care îşi desfăşoară activitatea în domeniul presei locale tipărite

ANGAJEAZĂ
organizatori de presă

Cerinţe:
- abilităţi de comunicare
- spirit organizatoric
- corectitudine

Se oferă:
- salar atractiv şi bonuri de masă
- comision în funcţie de realizări

Informaţii suplimentare la telefon:
0257/281.802 sau 0728.284.737

PE SCURT

- **Videoclip online.** Britney Spears şi-a lansat, miercuri, online, cel mai nou videoclip al său, în care turbulenta cântăreaţă americană apare în rol de supereroină animată. Videoclipul muzical al cântecului „Break the Ice” a fost lansat în premieră pe un site de internet creat special pentru acest lucru, Www.BlackoutBall.com.

Specii în pericol Sir David Attenborough, cel mai cunoscut naturalist, lansează un proiect ce va ajuta la salvarea a 76% din speciile de fluturi din Marea Britanie. (Foto: EPA)

Bilete gratis

Dublin (MF) - Donatorii de spermă care contribuie la „rezervele” Irlandei vor primi gratuit, la alegere, bilete la festivalurile de muzică din Europa, informează publicaţia New Musical Express (NME). Rezervele din băncile de spermă irlandeze sunt foarte scăzute şi nu reuşesc să facă faţă cererii. Iniţiativa se numeşte „Sperm For Tickets (Spermă pentru bilete)”.

Operat de urgenţă

New York (MF) - Actorul James Gandolfini, starul serialului „Clanul Soprano”, a fost internat şi supus de urgenţă unei operaţii chirurgicale, după ce s-a plâns de dureri abdominale. Actorul a fost transportat, marţi, la spitalul St. Luke's Roosevelt din New York, unde a fost supus unei laparoscopii în zona abdomenului. Gandolfini (46 ani) se află în prezent acasă, unde se recuperează.

Au ajuns (Foto: EPA)

S-a conectat

Washington (MF) - Naveta spaţială americană Endeavour, având la bord primul element al laboratorului japonez Kibo, s-a conectat cu succes la Staţia Spaţială Internaţională (ISS) pentru cea lungă misiune efectuată vreodată pentru asamblarea avanpostului spaţial. Înainte de conectarea la ISS, naveta a efectuat o piruetă, pentru ca cei trei ocupanţi ai Staţiei Spaţiale să realizeze aproximativ 300 de fotografii digitale ale părţii inferioare a navetei.

„Aranjaţi” La salonul de frumuseţe pentru câini şi pisici „Kathi” din Stadtroda, Germania, există deja clienţi permanenţi. (Foto: EPA)

O viaţă dedicată artei

Bucureşti (MF) - Actorul Ovidiu Iuliu Moldovan a încetat din viaţă, miercuri seară, la Spitalul Universitar din Bucureşti. Managerul spitalului, Gheorghe Iană, a declarat că actorul a fost internat în urmă cu două zile, el suferind de ciroză decompensată. Actorul avea 66 de ani. Corpul neînsufleţit va fi depus, mâine, în foaierul Sălii Mari a Teatrului Naţional Bucureşti, iar înmormântarea va avea loc în aceeaşi zi, la ora 14:00, la Cimitirul Bellu, pe aleea actorilor. De-a lungul carierei de peste 40 de ani, Ovidiu Iuliu Moldovan a strălucit nu numai pe scena diverselor teatre din ţară, dar şi în roluri cinematografice sau în recitaluri de poezie. De altfel, actorul era, probabil, cea mai cunoscută voce care a recitat Eminescu.

Costel Busuioc, învingător

Românul Costel Busuioc este marele câştigător al concursului spaniol „Hijos de Babel”.

Costel Busuioc (Foto: FAN)

Bucureşti (MF) - Costel Busuioc a câştigat, miercuri seara, finala competiţiei organizate de televiziunea publică spaniolă, cu 44 de puncte. Juriul i-a acordat nota 9, pentru descărcarea melodiei de pe siteul concursului a obţinut 7 puncte, iar de la public, 10 puncte, având în final 26 de puncte. Astfel, a intrat în ultima rundă alături de Yusmanis & Ricardo şi Beatriz, unde a interpretat „Nessum dorma”. După ce a interpretat o arie din „Traviata” de Verdi, Costel Busuioc a obţinut 26 de puncte, iar după „Nessum dorma”, alte 18 puncte, primind încă o dată nota 10 de la public. În momentul anunţării rezultatelor, Costel a ţinut în mână un steguleţ al României, mulţumind românilor care l-au susţinut. Costel a fost felicitat de membrii juriului competiţiei. „Îmi voi aminti de dorinţa ta de a-ţi depăşi limitele, de atitudinea ta umilă. E un început foarte bun pentru a ajunge mare”, i s-a adresat unul dintre membrii juriului.

„Pavarotti din Banat” va semna un contract cu Sony BMG pentru a urma o carieră muzicală, iar organizatorii emisiunii vor sprijini realizarea unor proiecte în ţările de origine ale celor trei finalişti, finanţate cu ajutorul veniturilor obţinute din descărcarea online a melodiilor lor.

Va adopta copilul înfiat

Los Angeles (MF) - Actorul Harrison Ford va adopta copilul înfiat, în 2001, de iubita sa, actriţa Calista Flockhart, potrivit presei americane. Harrison simte că a format o legătură puternică cu Liam, în vârstă de şapte ani, adoptat de starul din „Ally McBeal” în 2001, şi doreşte să devină tatăl lui legal.

Ford şi Flockhart (Foto: EPA)

„Harrison vrea să-i dea lui Liam numele lui. Îl adoră ca şi cum ar fi copilul lui biologic. Harrison este singurul tată pe care l-a avut Liam vreodată”, a declarat o sursă a revistei National Enquirer. Aceeaşi sursă a adăugat că, totuşi, înainte de a-l înfia pe Liam, Harrison (65 ani) ar trebui să se căsătorească cu Calista (43 ani) deoarece aşa doreşte actriţa.

Raluca este o fată glumeaţă şi veselă.
📷 www.aradon.ro
(Foto: Studio Roberto Franco)
Agenţia Angels Events

Hackeri de aparate cardiace

Pacemakerele şi defibrilatoarele cardiace sunt vulnerabile la pirateria informatică.

Washington (MF) – Potrivit unui studiu, pacemakerele şi defibrilatoarele cardiace implantate, dotate cu tehnologie wireless, sunt vulnerabile la pirateria informatică, cu consecinţe potenţial fatale.

Tehnologia wireless permite specialiştilor cardiologi să controleze de la distanţă buna funcţionare a implanturilor şi să le regleze, evitându-se astfel vizitele repetate la medic sau operaţiile chirurgicale. Însă autorii acestui studiu au demonstrat că piraţii informatici pot reprograma de la distanţă aceste implanturi, fără ştirea pacientului.

Specialiştii, de la Universitatea din Washington, Seattle, au demonstrat că este posibil să se obţină informaţii medicale confidenţiale despre purtătorii de pacemakere şi defibrilatoare. Mai ales că distanţele de la care se pot controla acestea pot fi din ce în ce mai mari.

Pentru studiul lor, cercetătorii au utilizat un defibrilator şi un aparat de radio receptor-emiţător, care a permis accesul la dosarul informatic medical al pacientului şi reglarea implantului de la distanţă. Cercetătorii au lansat mai multe operaţiuni de piratare care le-au permis reprogramarea defibrilatorului, făcându-l incapabil să răspundă la gravele disfuncţii ale inimii.

Au putut chiar să lanseze o comandă pentru a provoca un şoc electric în inimă, parţial fatal. Milioane de persoane din lume depind de aceste proteze.

Cardiologi pot să regleze de la distanţă buna funcţionare a implanturilor (Foto: EPA)

Mai multe maşini au ars (Foto: EPA)

Grav accident în Dubai

Abu Dhabi - Pe autostrada care leaga Dubai de Abu Dhabi, aproximativ la şapte kilometri de Dubai, 200 de maşini au fost implicate într-un accident care s-a soldat cu şase morti şi sute de răniţi. Condiţiile meteorologice au fost un important factor în producerea tragicului accident. Ceaţa deasă a dimineţii a surprins şoferii cu pedala de acceleraţie la maxim, fapt care a cauzat un carambol de peste 200 de maşini, cu implicaţii foarte grave. Cei de la Gulfnews au raportat ca 25 de maşini şi şase autobuze au fost cuprinse de foc. Accidentele de circulaţie sunt pe primul loc în cauzele de deces din Emiratele Arabe Unite deoarece şoferii deseori conduc cu viteze foarte meri, conform Departamentului de stat.

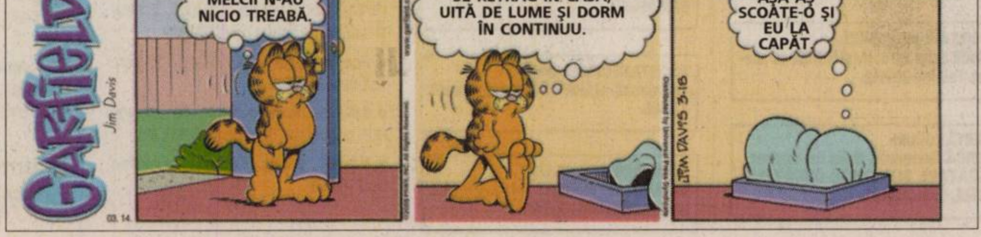
GARFIELD
Jim Davis
MELCII N-AU NICIO TREABĂ.
SE RETRAG ÎN CASĂ, UITĂ DE LUME ŞI DORM ÎN CONTINUU.
AŞA AŞ SCOATE-O ŞI EU LA CAPĂT.
JIM DAVIS 3-18

Actriţa spaniolă Penelope Cruz şi-a lansat la Madrid noua colecţie creată de ea şi sora ei, Monica Cruz, pentru casa de modă Mango. (Foto: EPA)

Azi: 200 oferte locuri de muncă pag. 18

JURNAL ARĂDEAN

ADEVĂRUL
Cotidian independent Arad

FONDAT 1989
APARE LA ARAD
☎ 0257/281.802
E-MAIL:
adevaruldearad@informmedia.ro
Anul XX, nr. 5385
20 pagini• 90 bani
Sâmbătă
15 martie 2008

Vreme caldă, cer variabil.

13°C

Dimineața La prânz Seara

Pe viață și pe moarte!

■ Poli şi UTA se întâlnesc astăzi, la ora 18,30, într-un meci aşteptat cu sufletul la gură.

Arad (A.H.) - Este ziua marelui derby Poli - UTA! Un derby de tradiţie, al orgoliilor nemăsurate, dar mai ales un meci având o importanţă deosebită în privinţa clasamentului. Cele trei puncte sunt scumpe atât pentru adversari, dornici să se menţină în topul Ligii întâi, cât şi pentru UTA, a cărei situaţie s-ar înrăutăţi considerabil în cazul unui nou insucces. Că nu este un meci oarecare, o ştiu şi adversarii noştri. Dovadă, ultimele declaraţii ale patronului Politehnicii, Marian Iancu, date cu scopul de a destabiliza atmosfera în rândurile clubului arădean. Iancu spune că atacantul echipei UTA, Alexandru Bălţoi, va primi o ofertă de nerefuzat în vară, fiind monitorizat de ceva vreme. De asemenea, conform aceluiaşi Iancu, UTA va deveni proprietatea unui foarte bun prieten al său, om de afaceri potent. Mai mult, Iancu îi ia apărarea lui Aliuţă, făcând următoarea remarcă: „Nu sunt supărat din cauza celor afirmate de acesta (**n.r.** - că speră să retrogradeze UTA). Dacă stau şi mă gândesc, ele îmi sună plăcut la urechi". Războiul psihologic, aşadar, a început, iar partida se anunţă imprevizibilă, extrem de interesantă. Sperăm cu un final fericit! **/ p. 11**.

Local Kombat. Ghiţă şi Kemayo vor evolua în meciul vedetă al galei de astăzi, de la „Polivalentă". **/ p. 11**

(Foto: L. S.)

Război cu presa

Bucureşti (MF) - Întors de la Bruxelles unde a participat la reuniunea Consiliului European de primăvară preşedintele Traian Băsescu *(foto)* a atacat dur, din aeroportul Otopeni, pricipalele trusturi de presă. **/ p. 7**

Forum european

Bucureşti (C.A.) - În perioada 23-24 aprilie 2008, la Bucureşti va avea loc cel de-al VI-lea Forum European al Parlamentarilor Lumii pentru Habitat. Cei 130 de parlamenteri din Europa vor dezbate tema: „Legi bune pentru îmbunătăţirea vieţii în oraşe", a declarat ieri deputatul PD-L Constantin Igaş, unul dintre susţinătorii derulării evenimentului în România.

Duminica Floriilor

Arad - Mâine, credincioşii romano-catolici sărbătoresc Floriile, zi ce aduce aminte de intrarea lui Isus Cristos în Ierusalim. Sărbătoarea va fi anticipată, în Arad, de inaugurarea oficială din seara zilei de astăzi (ora 19:30), după slujba religioasă, a iluminatului arhitectural al Bisericii Catolice.

(Foto: A. B.)

Marea canalizare

Arad - Primarul Gheorghe Falcă a semnat ieri cele trei contracte de execuţie pentru lucrările de canalizare din Gai, Bujac şi Sânicolaul Mic, investiţie catalogată de edil drept cea mai mare din istoria Aradului (70 milioane euro). Firmele româneşti care s-au asociat pentru a câştiga licitaţia vor demara lucrări în toate cele trei cartiere pe 28 martie. **/ p. 3**

6 422225 000018

ADEVĂRUL DE ARAD
Arad, Str. Poetului Nr. 1C
0257-281802

Creşte piaţa online

Mai încet, dar sigur, piaţa de retail online cunoaşte o creştere destul de consistentă şi în România, deşi la mare diferenţă de piaţa occidentală.

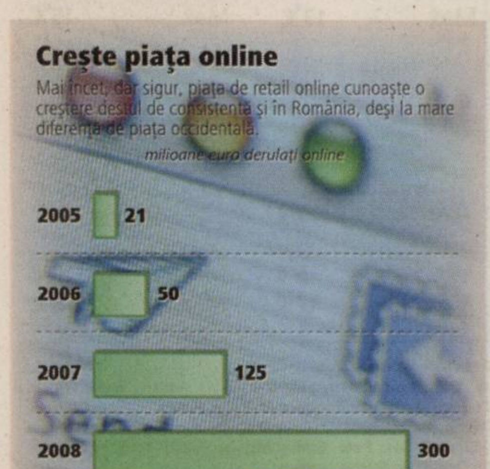

Grafica: Adevărul, sursa: Capital

Enoriaşi supăraţi pe biserică

■ Localnicii din Vasile Goldiş protestează împotriva preotului trimis să-i păstorească.

Vasile Goldiş (L.Ş.) - Zeci de locuitori ai satului Vasile Goldiş s-au adunat, joi seara, în biserică, pentru a protesta împotriva preotului trimis de Episcopie să-i păstorească. Oamenii susţin că în sat sunt alţi doi preoţi, care ar putea foarte bine să fie instalaţi în fruntea parohiei şi că nu vor pe cineva din alt sat. „Episcopia vrea să ne bage pe gât pe cineva de la Craiva. Probabil că are pile acolo. Nu a fost niciun concurs, nimic. De 100 de ani, la noi în sat nu au fost decât preoţi de-ai locului", spune consilierul Ioan Mihoc, unul dintre localnicii revoltaţi. Protopul de Ineu susţine că, poziţia Bisericii nu s-a schimbat, preotul din Craiva fiind numit la parohia din Vasile Goldiş în urma susţinerii unui concurs. **/ p. 10**

ARAD ONLINE www.aradon.ro
Aici mai multe foto şi video

Nu acceptă un preot din alt sat

(Foto: Vasile Obşitoş)

Partid cu acte

Bucureşti (T.M.) - Curtea de Apel Bucureşti a menţinut decizia de înregistrare a Partidului Civic Maghiar şi a respins astfel recursul procurorilor împotriva demersului de înregistrare a Partidului Civic Maghiar. **/ p. 7**

Se retrage

Bucureşti (MF)- Fostul preşedinte al României, Emil Constantinescu a anunţat că se va retrage de pe scena politică, urmând să se ocupe de acţiuni din sfera societăţii civile. **/ p. 7**

Zdrobiţi de ţevi. Trei maşini care circulau dinspre Timişoara spre Arad au fost prinse sub nişte ţevi care au căzut dintr-un autotren cu numere de Mehedinţi, ce venea din Italia. Accidentul s-a petrecut între Şagu şi Vinga, la kilometrul 43+200. Toate cele 14 ţevi de oţel din TIR, care mergea spre Timişoara, au căzut pe carosabil, rănind grav două persoane şi mai uşor alte două. **/ p. 5**

(Foto V. O.)

www.aradon.ro

REMEMBER

44 î. Ch. – La idele lui Marte, Iuliu Cezar este asasinat în Senatul roman.
1848 – Izbucnirea revoluţiei din Ungaria. Sărbătoare naţională.
1906 - Se înfiinţează compania de automobile Rolls Royce.
1907 – Finlanda devine prima ţară europeană în care femeile primesc drept de vot.
1917 - Abdică Ţarul Nicolae al II-lea, eveniment care marchează sfârşitul dinastiei Romanovilor şi a Imperiului Ţarist.
1940 - A murit Nae Ionescu, profesor universitar, filozof şi publicist (n.1890).
1943 – S-a născut regizorul canadian David Cronenberg („Naked Lunch").
1964 - A murit poetul şi prozatorul Al. O. Teodoreanu (Păstorel) (n.1894).
1975 – A murit, la 69 de ani, magnatul grec Aristotel Onassis.
1986 - A murit actorul Alexandru Giugaru, personalitate importantă a scenei româneşti (n. 1897).

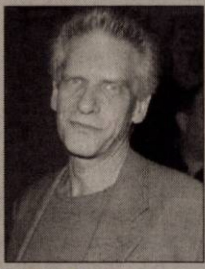
David Cronenberg

PIEȚE, TÂRGURI

Astăzi este zi de piaţă la Chişineu-Criş, Lipova, Pâncota, Felnac, Grăniceri, Hălmagiu, Moneasa, Pecica, Vărşand, Socodor, Vladimirescu, Zimandu Nou, Covăsânţ. Târguri săptămânale se desfăşoară astăzi la Lipova, Pâncota, Hălmagiu, Moneasa.

AU PLECAT DINTRE NOI

Mărcuş Floarea (n.1923), Luca Ioan (n.1963).

ÎNREGISTRĂRI ÎN CAZ DE DECES

Biroul de Stare Civilă-Decese face înregistrări după următorul program: sâmbătă şi duminică, între orele 9.00-11.00. Tel.: 281850.

COMENZI TAXI

- ALFA PLUS 949; 349.349
- TAXI ALFA 945; 22.88.88; 25.25.26; 0723-200.301; 0745-50.60.70
- TAXI ARAD 940; 0722-755.440; 0740-252.101
- STAR 212.222; 0722-361.011; 0745-645.645
- FAVORIT 280.000; 281.111; 0740-083.333; 0724-409.992
- EUROPA 275.555; 0723-677.555; 0744-828.163
- TAXI AZUR 953; 0257-280.705; 0257-280.100; 0722-149.288; 0740-975.568; 0257-230.530; 0257-230.730; 0740-152.828; 0723-062.366
- TAXI VERBIȚĂ 0726-336.969; 0741-200.300; 944

TELEFOANE UTILE

☎ INFORMAŢII TELEFONICE: 056-931; ☎ ROBOT: 958; ☎ APEL UNIC DE URGENŢĂ (SALVARE, POLIŢIE; Pompieri): 112; ☎ PRIMĂRIA MUNICIPIULUI ARAD: Program de relaţii cu publicul (camera 5) luni-vineri între orele 8-20. Tel.: 284.744; tel. centrală: 281.850; ☎ S.C. E.ON GAZ ROMÂNIA - Sucursala Arad - Dispecerat şi intervenţie telefon: 218.928; 256.928; 0357/403.388; ☎ DERANJAMENTE CURENT ELECTRIC: 235.991; ☎ INFORMAŢII CFR: 231.777; ☎ PROTECŢIA CONSUMATORULUI: B-dul Revoluţiei, nr. 50. Telefon: 257.049; ☎ GOSPODĂRIREA COMUNALĂ ARAD S.A.: 270.352; 0729-009.033; 0257/270.352.

REȚETA ZILEI

Turtă dulce de post

Ingrediente: 250 gr. zahăr,1/2 kg. făină, 50 ml. ulei, 1 linguriţă de bicarbonat, 100 gr. nuci, 100 gr. rahat, o linguriţă de scorţişoară, 1 linguriţă de cuişoare.

Mod de preparare: Se ard 100 gr. zahăr, se sting cu 400 ml. apă şi se adaugă restul de zahăr. În siropul obţinut se amestecă făina, bicarbonatul, uleiul şi mirodeniile. La sfîrşit se adaugă o parte din nucă, desfăcută în sferturi, şi o parte din rahat, tăiat bucăţi mici şi dat prin făină. Compoziţia se toarnă într-o tavă unsă şi se presară deasupra restul de nucă şi de rahat. Se coace la foc potrivit 40 de minute. Poftă bună!

SĂNĂTATE

- **CABINET GINECOLOGIE:** Timişoara, str. Iuliu Maniu, Arad, B-dul Decebal nr. 11, ap. 4 A. **ECO VAGINAL, VIDEOCOLPOSCOPIE.** Tel. 0729.823.522; 0723.969.785.
- **MEDLINE SERVICE** - injecţii, pansamente, perfuzii, recoltări analize la domiciliu, 7 zile din 7. Tel. 0257.338.578; 0728.285.762; 0728.285.760.
- **SPITALUL CLINIC JUDEŢEAN** are noi numere de telefon: 220.000; 220.001; 220.002; 220.003.
- **URGENŢE STOMATOLOGICE:** Cabinetul de pe B-dul Decebal nr. 14 (vis a vis de Casa Armatei) are program NON-STOP. Tel. 0257.280.179; 0357.427.589.

HOROSCOP

BERBEC
În prima parte a zilei vă ocupaţi de o problemă financiară de care nu aţi avut timp până acum. După-amiază, o rudă apropiată vă propune să vă asociaţi într-o afacere prosperă.

TAUR
Vă adaptaţi cu uşurinţă la situaţii noi şi reuşiţi să rezolvaţi unele probleme ale casei.

GEMENI
Un moment favorabil din toate punctele de vedere. Aveţi ocazia să obţineţi câştiguri financiare nesperate.

RAC
Incep să apară rezultatele financiare. Pentru deciziile importante, ţineţi seama şi de părerile partenerului!

LEU
Demaraţi o afacere foarte profitabilă care vă va aduce avantaje. După-amiază, o cunoştinţă vă propune o colaborare.

FECIOARA
În prima parte a zilei aveţi ocazia să vă afirmaţi pe plan social, în urma unei activităţi pe care o promovaţi.

BALANŢA
Activitatea intelectuală vă este perturbată de probleme în relaţiile parteneriale. Dacă reuşiţi să vă concentraţi suficient şi să nu riscaţi, puteţi obţine câştiguri financiare.

SCORPION
Capacitatea de comunicare vă ajută să stabiliţi noi relaţii de parteneriat.

SĂGETĂTOR
Aveţi idei originale, pe care un prieten le susţine. Astăzi aveţi un randament bun şi puteţi să rezolvaţi tot ce v-aţi propus. S-ar putea să întâmpinaţi mici dificultăţi pe plan financiar.

CAPRICORN
Reuşitele în afaceri din ultima perioadă vă determină să vă gândiţi la o investiţie pe termen lung.

VĂRSĂTOR
Sunteţi într-o formă intelectuală excelentă şi reuşiţi să le oferiţi sfaturi utile prietenilor.

PEŞTI
Ar fi bine să vă ocupaţi mai mult de problemele ale casei. Dacă vă implicaţi într-o afacere care presupune riscuri financiare.

„Adevărul" vă ascultă

Arad (C.A.) - Mai mulţi cititori ne-au contactat la redacţie pentru a sesiza faptul că şoferii de pe autobuzele CTP care fac legătura între Zimand şi Arad nu dau bilete de călătorie celor care folosesc acest mijloc de transport, încasând jumătate din contravaloarea biletelor, bani pe care îi bagă în propriul buzunar. „Sunt mână în mână cu cei care ar trebui să facă controale şi pur şi simplu îşi bagă banii în buzunare", ne-a declarat unul dintre reclamanţi. „Nici un călător nu ar rebui să accepte să nu îi fie eliberat bilet de călătorie, dat fiind că obligaţia sa este aceea de a avea bilet. Şoferii de pe aceste autobuze au aparate de taxat care sunt verificate, au gestiune care la fel e verificată. Oricum noi vom demara verificări ale faptelor ssizate, care de altfel sunt extrem de grave", răspunde Doru Neacşiu, şef serviciu programare din cadrul CTP.

Mai mulţi cititori doresc să afle adresa şi un număr de telefon a Curţii Constituţionale a României. Sediul Curţii Constituţionale este în Palatul Parlamentului, Calea 13 Septembrie nr.2, sector 5, cod poştal 050725.

Telefonul instituţiei: 021/4022121, fax: 021/3124359, pagina de internet www.ccr.ro, mail: ccr@ccr.ro.

Maria Pop din Sintea Mare întreabă: „În urmă cu doi ani de zile am achiziţionat pentru fiul meu, elev la acea vreme un calculator prin programul Euro 200 iniţiat de guvern. Acum aş vrea să iau un calculator prin acest program şi pentru fiica mea şi vreau să ştiu dacă este posibil".

Mihai Dumitrescu din cadrul Inspectoratului Judeţean Şcolar Arad ne-a declarat că prevederile legale în vigoare pentru acest program specifică expres faptul că o familie poate beneficia de acest ajutor doar o singură dată, indiferent de numărul de copii şcolari pe care îi are.

CURS VALUTAR

Astăzi

Denumirea Valutei	BNR	BCR		BRD		San Paolo IMI BANK		Banca Românească		Banca Romexterra		Alpha Bank		Casa Schimb LUXOR	
		C	V	C	V	C	V	C	V	C	V	C	V	C	V
Euro	3,67	3,65	3,75	3,67	3,78	3,64	3,69	3,62	3,72	3,62	3,72	3,68	3,77	3,68	3,71
Dolar SUA	2,38	2,33	2,44	2,38	2,47	2,36	2,41	2,35	2,44	2,34	2,44	2,37	2,47	2,38	2,42
Forint	0,0140	0,0130	0,0140	0,0130	0,0140	0,0130	0,0140	-	-	0,0130	0,0140	-	-	0,0141	0,0145
Gram aur	74,64	63,45													

Sâmbătă,
15 martie
2008

Biserica ortodoxă

Sf. Mc. Agapie, Plisie şi Timolau (Pomenirea morţilor - Sâmbăta Sf. Teodor).

Biserica romano - catolică

Sf. Iosif, soţul Sf. Fc. Maria; Ss. Longin, m.; Luiza de Marillac, călug.

Biserica greco - catolică

Sf. Mc. Agapie şi cei împreună cu dânsul; Pomenirea morţilor, Sf. Teodor

Ziua precedentă

Arad	5-7°C
Lipova	5-7°C
Chişineu-Criş	2-8°C
Săvârşin	4-6°C
Sebiş	4-6°C

Umiditate: 72%
Presiune:101 KPA
Precipitaţii: 60%
Vânt: 13 km/h
Direcţie vânt: V

Prognoza meteo pentru astăzi:

Temperaturile se vor situa între 3 şi 11 grade. Vântul va sufla cu 18 km/h, dinspre S . Vremea va fi închisă, cu cerul mai mult noros.

VREMEA sâmbătă

4° minim

13° maxim

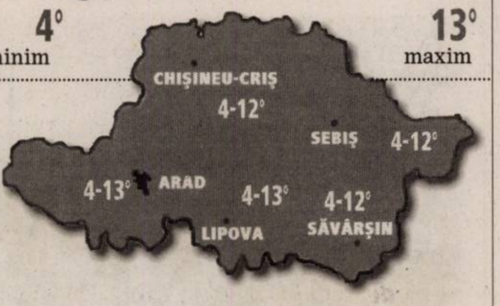

http://meteo.aradon.ro
Prognoza meteo pentru Arad

Soarele răsare: **06:56**
Soarele apune: **18:36**

Fazele lunii:

●	☽	●	☾
07.03	11.03	20.03	31.03

Prognoza meteo pentru 3 zile:

Temperaturile minime vor fi cuprinse între 3 şi 4 grade, iar cele maxime între 13 şi 14 grade. În următoarele zile vom avea parte de averse de ploaie şi de cer noros.

Temp. minime: 3 la 4°C
Temp. maxime: 13 la 16°C

sâmbătă	duminică
Noros	Averse de ploaie
Min.: 4°C Max.: 13°C	Min.: 5°C Max.: 15°C

luni	marţi
Averse de ploaie	Noros
Min.: 5°C Max.: 17°C	Min.: 3°C Max.: 13°C

JURNAL ARĂDEAN ADEVĂRUL
Cotidian independent Arad
Str. Poetului nr. 1C, Arad
BRAT Auditat de BRAT

Director editor: Mircea Ţişcă (8465)
Secretariat: 281802 (centrala), fax - 280655
Şef departament difuzare: **Carmen Csordas** - 281797
Şef departament marketing: **Eugenia Bărdaş** (8464)
Marea publicitate: 280943
Mica publicitate: 210775
Tiparul executat la: SC Inform Media SRL, Calea Torontalului, DN 6, km 5,7, Timişoara

Redactor şef: Doru Sava (8418) **Responsabil de număr: Gabriela Groza**
Secretar general de redacţie: Gabriela Groza (8417) **Departamente: Eveniment: Cosmin Mihuţa** (8411), Adriana Barbu (8410), Lucian Şerban (8412), Margareta Szegö (8403); **Politic: Simion Todoca** (8425); **Economic:** Andreea Pintea (8419); **Cultură, Învăţământ: Vasile Filip** (8428), Vasile Sărăndan (8401) ; **Social: Tristan Mihuţa** (8431), Diana Duţu (8429); **Judeţ: Doru Sinaci** (8446) **Sport: Daniel Scridon** (8427), Adrian Hărţău (8433), Leonard Sfâra (8434) ; **Foto: Ştefan Matyaş** (8402); **Tehnoredactare:** Ghizela Şerban (8452), Ramona Vidulescu (8451), Cristi Ciulei (8450); **Designer;** Evelyn Kovago.
REDACŢIE : tel. 281802 (centrala); fax 280655, 281797;
e-mail:adevaruldearad@informmedia.ro, publicitate.adevarul@informmedia.ro, micapub.adevarul@informmedia.ro

PE SCURT

- **Activități.** În urma controalelor efectuate, agenții de poliție rutieră au aplicat un număr de 186 sancțiuni contravenționale pentru încălcarea regulilor de circulație, în valoare de 12.395 lei, au aplicat un număr de 221 puncte de penalizare, au reținut 14 permise auto și patru certificate de înmatriculare.

Dosar penal

Săvârșin (C.M.) - Polițiștii de la Ordine Publică, împreună cu lucrători din cadrul Direcției Silvice Arad l-au depistat și îl cercetează pe Sorin H., de 27 ani, din Săvârșin. Din cercetările efectuate s-a stabilit că bărbatul a tăiat ilegal și a sustras un număr de 36 arbori de diferite esențe din pădurea Săvârșin. Valoarea prejudiciului este de 15.061,3 lei. Polițiștii i-au întocmit un dosar de cercetare penală.

(Foto: FAN)

(Foto: FAN)

Hoț de portofele

Arad (C.M.) - Polițiștii de la Serviciul Poliției Transporturi Arad îl cercetează sub aspectul săvârșirii infracțiunii de furt pe Benjamin C., de 17 ani, din Arad. În data de 11 martie 2008, aflat într-un bar din Stația CFR Arad, tânărul a sustras portofelul cu acte și suma de 23 000 forinți de la Marin N., de 44 ani, din Arad.

Preselecție „Miss Academy"

Arad (M.S.) - Studentele arădene au șansa de a ajunge fotomodele internaționale. Agențiile de modeling Angels Events și Star Models Agency organizează, astăzi, de la ora 14.30, la Studio One (în Renaissance) preselecția concursului „Miss Academy". „Tinerele vor trebui să aibe costum de baie, sandale și o pereche de jeanși", spune Adela Răuț, reprezentatul Angels Events. Câștigătoarea titlului Miss Academy va beneficia de o ședință foto profesională în Austria, cu unul dintre cei mai buni fotografi europeni și un sejur în câteva orașe europene, în valoare de peste 1000 de euro, plus un premiu în bani în valoare de încă 1000 de euro. Șase dintre concurente vor fi selectate pentru a participa la „Miss Elite Culture", concurs de frumusețe desfășurat la Roma, unde premiul cel mare este în valoare de 5000 de euro.

Adela Răuț (Foto: Margareta Szegő)

www.aradon.ro
Aici mai multe detalii

CARICATURA ZILEI de Flavius Miheș

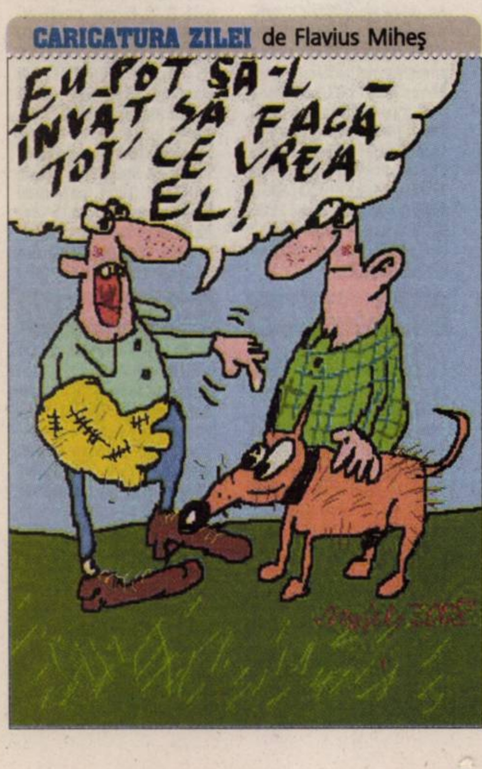
EU POT SĂ-L ÎNVĂȚ SĂ FACĂ TOT CE VREA EL!

Începe marea canalizare

Primăria a semnat contractele cu executanții lucrărilor de canalizare.

ADRIANA BARBU
adriana.barbu@informmedia.ro

Arad - Contractele dintre Primăria Arad și câștigătorii licitațiilor organizate de Banca Mondială pentru canalizarea a trei cartiere din Arad au fost semnate ieri, în Sala Festivă a Palatului Administrativ. Este vorba de lucrările de execuție a canalizării în Sânicolaul Mic, Gai și Bujac, dublate de asfaltarea străzilor și trotuarelor, investiție de peste 70 de milioane de euro.

La eveniment au participat primarul Gheorghe Falcă, președintele CJA, Iosif Matula, consilieri locali, directori de instituții, reprezentanții firmelor asociate care au câștigat licitațiile, dar și un reprezentant al Băncii Mondiale, Doina Vișa. „Suntem în business, cum ar spune colegi mei de la Washington", a susținut Doina Vișa, în timp ce primarul Gheorghe Falcă a ținut să precizeze că este „un eveniment deosebit de important în condițiile în care este vorba de cel mai mare proiect de infrastructură din România, după București. Primim aici un grant de 40 de milioane de euro și vom reabilita în întregime cele trei cartiere".

Cel mai probabil lucrările vor demara în toate cele trei cartiere pe 28 martie

IOAN FAUR, MANAGER ICIM

În cele trei cartiere vor demara lucrările de canalizare (Foto: A. Barbu)

ICIM, stăpân peste cartiere

Este vorba de 55 de străzi din Gai, 73 de străzi din Bujac și 22 din Sânicolaul Mic. Câștigătorii celor trei licitații sunt mai multe firme, grupate într-o asociație, ICIM găsindu-și loc în toate cele trei contracte. Asociațiile dintre firmele Confort, Befonut, ICIM și Amarad, respectiv Amarad- Ekawark-Confort-ICIM au licitat pentru toate cele trei cartiere cele mai mici sume în contul lucrărilor: 81.193.033 RON pentru Gai, 114.536.716 RON pentru Bujac, respectiv 41.642.286 RON pentru Sânicolaul Mic. În aceste cartiere va fi realizată canalizarea, vor fi asfaltate străzile și trotuarele, vor fi stații de pompare, bazine de retenție etc.

Banca Mondială amenință

Constructorii nu au scăpat însă, nici ieri, la moment festiv, de amenințarea Băncii Mondiale. Doina Vișa le-a atras atenția firmelor românești care au câștigat licitațiile că „dacă ați licitat cele mai mici prețuri doar în speranța că va crește valoarea proiectului pe parcursul lucrării, v-ați înșelat. Misiunea băncii e de acum aceea de a superviza realizarea lucrării, așa că orice plată va fi verificată de noi".

Nici pentru primărie misiunea nu va fi ușoară, pentru că aceasta are de plătit, în 15 ani, creditul de 10 milioane de euro luat de la Banca Mondială, dar și 20 de milioane de euro, bani ce trebuie achitați pe parcursul lucrării.

Intrăm în luna pădurii

Aradul stă bine la capitolul fond forestier, suprafața crescând cu 670 de hectare.

Arad (L.Ș.) - Angajații Direcției Silvice Arad (DSA) și ai Agenției pentru Protecția Mediului (APM) vor organiza, în perioada 15 martie-15 aprilie o serie de acțiuni prin care se urmărește conștientizarea opiniei publice cu privire la importanță pădurilor.

„În fiecare an, între 15 martie și 15 aprilie, sărbătorim «Luna pădurii». Principalele noastre activități în această perioadă sunt împăduririle. Asta, în condițiile în care, în numeroase zone din țară, ca urmare a punerii în aplicare a legilor retrocedării, pădurile au dispărut, lăsând loc deșertificării, alunecărilor de teren și a crescut pericolului inundațiilor. Înainte de a începe retrocedările, 26,8% din suprafața României era acoperită de pădure. Acum, procentul fiind mult mai mic, Regia Națională a Pădurilor (RNP) a demarat un program de împădurire. Ținta noastră este ca 30% din teritoriu să fie acoperit de păduri. În județul Arad, anul acesta vom planta copaci pe 230 de hectare, din care 214 administrate de RNP, costurile împăduririi unui hectar fiind de 1000 de euro", a declarat Teodor Țigan, directorul DSA.

Dacă în alte zone din țară retrocedările au dus la dispariția pădurilor, silvicultorii spun că la Arad, în ultimii cinci ani, suprafața forestieră a crescut cu 670 de hectare.

DIRECȚIA SILVICĂ ARAD
Silvicultorii arădeni fac lobby pentru păduri (Foto: L. Ș.)

Acțiuni în școli

În „Luna pădurii", silvicultorii arădeni se vor deplasa la mai multe școli din județ, pentru a vorbi copiilor despre importanța „aurului verde" și îi vor învăța pe cei mici să planteze copaci. Pe de altă parte, responsabilii APM vor organiza seminarii educative, vor distribui materiale informative, vor organiza acțiuni de ecologizare și vor planta și ei copaci. „Opinia publică trebuie să cunoască importanța conservării mediului și a pădurilor pentru viața și sănătatea noastră", spune Dana Dănoiu, directorul APM.

www.aradon.ro
Aici mai multe foto și video

Incendiu în cimitir

Arad (C.M.) - Pompierii din cadrul Inspectoratului pentru Situații de Urgență Arad au fost solicitați să intervină, joi după amiaza, la un incendiu izbucnit la cimitirul din Micălaca. Flăcările, care au cuprins aproximativ zece metri pătrați de vegetație uscată, au fost observate la timp de către locatarii blocurilor din zonă. Pompierii au reușit să stingă focul în jumătate de oră, evitând extinderea acestuia la morminte. Din primele cercetări reiese că incendiul a izbucnit de la o țigară aruncată din neglijență în cimitir.

www.aradon.ro
Aici download comunicat ISU

COMUNICARE
(H-303122)
Subsemnatul Domenico Bettinelli, în calitate de administrator al societăților Bettinelli Servicii SRL, Bonolact SRL, Lapte Ticino SRL, FGN Lapte & Investiții SRL, Ro.Ital Lapte SRL și reprezentant în România al grupului Promogarten Holding AG din Lugano, Elveția
AVIZEAZĂ
că domnul Varsandan Traian Pavel a fost concediat de către societatea Bettinelli Servicii SRL.
Se precizează că domnul Varsandan Traian Pavel nu a avut niciodată putere de decizie și nici influență asupra deciziilor luate până în prezent.
Subsemnatul Domenico Bettinelli
INTERZICE
ca orice persoană să calomnieze activitatea societăților mai sus menționate și a reprezentanților acestora și își rezervă dreptul de a lua măsuri legale împotriva celor care o vor face.
RECLAMĂ

PE SCURT

- **Proiecte.** Întreprinderile Mici şi Mijlocii pot depune proiecte pentru accesarea fondurilor europene. Licitaţia de proiecte a fost lansată de către Ministerul Dezvoltării, Lucrărilor Publice şi Locuinţelor în cadrul Programului Operaţional Regional. Vor fi eligibile proiectele care vizează: construirea, spaţiilor de producţie; achiziţionarea de tehnologii moderne.

SUDOKU

Reguli:

În fiecare bloc sunt câteva cifre între 1 şi 9, stabilite dinainte. Acestea trebuie completate cu cifrele lipsă, în aşa fel încât fiecare număr să figureze o singură dată. De asemenea, cifrele de la 1 la 9 trebuie să figureze o singură dată atât pe rândurile orizontale cât şi pe coloanele verticale ale celor nouă blocuri luate împreună.

ÎNCEPĂTORI

2	9			4			7	8
5	1		6		8		3	9
		4	9		5	2		
	4	5	1	8	9	3	2	
8			7	3	4			6
	7	3	2	5	6	9	8	
		8	4		2	7		
7	6		5		3		4	2
4	5			1			9	3

AVANSAŢI

	3	1	5		4			8
	4	9						6
2			7					
1	9				7			
	7	5				3	6	
			2				1	7
					2			3
5						2	9	
3			1		9	5	7	

Soluţia jocului din numărul precedent

2	9	6	3	4	1	5	7	8
5	1	7	6	2	8	4	3	9
3	8	4	9	7	5	2	6	1
6	4	5	1	8	9	3	2	7
8	2	9	7	3	4	1	5	6
1	7	3	2	5	6	9	8	4
9	3	8	4	6	2	7	1	5
7	6	1	5	9	3	8	4	2
4	5	2	8	1	7	6	9	3

ÎNCEPĂTORI

6	9	7	8	3	2	1	4	5
4	1	2	6	7	5	8	9	3
8	3	5	4	1	9	7	2	6
1	2	4	5	8	7	6	3	9
9	8	6	2	4	3	5	1	7
5	7	3	9	6	1	4	8	2
3	5	8	7	9	4	2	6	1
2	6	1	3	5	8	9	7	4
7	4	9	1	2	6	3	5	8

AVANSAŢI

Eco Şcoală la Ţichindeal

■ Arta de a trăi sănătos ar trebui să fie materie de studiu, inclusă în programa şcolară

LIA FAUR

adevaruldearad@informmedia.ro

Echipa de proiect la momentul prezentării activităţilor (Foto: L. F.)

Arad – Sensibilizarea elevilor privind protecţia mediului înconjurător şi amenajarea parcului şcolii pe o suprafaţă de 1400 mp, sunt cele mai importante obiective ale proiectului Eco Şcoala, derulat de Liceul Pedagogic „Dimitrie Ţichindeal" prin programul „Spaţii verzi", în parteneriat cu Fundaţia Creştină „RCE Speranţa Copiilor" şi Agenţia pentru Protecţia Mediului. În perioada imediat următoare se vor achiziţiona puieţi, gazon, gard viu, bănci, dale precum şi uneltele necesare unor asemenea activităţi. Elevii nu asistă pasiv la această acţiune, ci vor fi implicaţi în activităţi tematice legate de mediu şi protejarea lui. Împreună cu profesoara de biologie şi alte cadre didactice, au înfiinţat deja Cercul tematic „Prietenii pădurii" şi organizaţi câte doi, au sarcina de a se îngriji de spaţiul verde în orele de educaţie tehnologică şi tehnologii. În atribuţiile membrilor acestui cerc intră şi promovarea principiilor ecologice prin realizarea de pliante, afişe sau acţiuni, pur şi simplu, care să tragă un semnal de alarmă asupra pericolului poluării.

Pentru şcolarii mari şi mici se organizează activităţi observative ale evoluţiei plantelor, dar şi excursii de ecologizare în împrejurimi – Lunca Mureşului şi Pădurea Ceala. Proiectul se va derula chiar în „Luna Pădurii", un motiv în plus care să-i determine pe dascăli să iasă în natură şi să-i înveţe pe copii a gândi sănătos într-un mediu sănătos.

CITIRE APOMETRE

- **Luni, 17 martie.** Blocuri 40-48 Pasaj, Imaşului, Exterior, Byron; blocuri 102-150, 501-550, 151-200, 301-325, 551-585, 601-620, 701-734 Micălaca; Voinicilor, Ciobanului, Dreptăţii, Frăţiei, Vrancei, Stânjenel, Busuioc, Fluierului, B. Deleanu, P-ţa Carpaţi, Hortensia, Moraviei, I. Mureşan, V. Necula, Prunului, Septimiu, Trotuşului, Herodot, Mimozei, T. Grozăvescu, Ghe. Groza, Slatinei, S. Bocu, Predeal, Fluturilor, Dâmboviţei, Oborului, Ghioceilor, Lupeni, Craiovei, Lăcrămioarelor, Nufăr, T. Brediceanu, Dragoş Vodă, Ciorogariu cu soţ, Islazului, Mărgăritar, Remus, Putnei, Moşilor, Malul Mureşului, 9 Mai, Romei, Eroul Necunoscut, Zrenjanin, Triumfului, Labirint, T. Şandor.

AICI E LOCUL CARIEREI TALE!
www.romjob.ro
PORTAL NAŢIONAL DE LOCURI DE MUNCĂ!

Spectacol de licenţă

Arad (V.F.) - Teatrul Clasic „Ioan Slavici" Arad îşi deschide porţile şi tinerilor actori care, acum, sunt gata să demonstreze pe scenă ce au învăţat pe perioada studenţiei. Acest spectacol este realizat după un text care a fost scris special pentru ei. Dramaturgul Andrei Ursu s-a apropiat de această trupă, a cunoscut-o îndeaproape şi, după aceea, a scris un text care să poată scoate în evidenţă calităţile actoriceşti ale fiecărui tânăr absolvent. „Treziţi din somn priveam la stele" este un spectacol ce merită a fi văzut, un spectacol proaspăt, plin de viaţă, tinereţe şi umor. Aşadar, luni, 17 martie, ora 19, la Sala Studio, un spectacol de licenţă (Facultatea de Muzică – Artele spectacolului, Timişoara): „Treziţi din somn, priveam la stele" de Andrei Ursu.

PROGRAME TV - SÂMBĂTĂ

TVR 1

07:10 Cântecul amintirii... amintirile cântecului In Memoriam Liviu Vasilică
08:00 Sănătate pentru toţi! Ficatul gras şi stilul de viaţă.
08:30 Semne Cui foloseşte ora de religie?
09:00 Clubul desenelor animate (desene)
10:00 Poveşti din Mediterană (s)
11:00 Rom european
11:30 Arca lui Noe Emisiune dedicată iubitorilor de animale
12:00 Green report Magazin de protecţie a mediului
12:30 Cartea europeană Club 27
13:00 De la Est la Vest
14:00 Jurnalul TVR Meteo Sport File NATO
14:20 Acces la succes
15:10 Cafeneaua astrelor
17:00 Garantat 100%
18:00 Teleenciclopedia
19:00 Jurnalul TVR
20:10 Dansăm? (comedie SUA 2004) Cu: Richard Gere, Jennifer Lopez, Susan Sarandon. Regia Peter Chelsom Dependent de muncă, John Clark duce o viaţă plictisoasă.
22:10 Profesioniştii
23:10 Întoarcere din tăcere (dramă SUA, 2004) Cu: Andy Garcia , Frances O'Connor, Angela Bassett. Regia Graham Theakston Ben, un băieţel de 12 ani, este foarte afectat de accidentul a cărui victimă a fost sora lui, Frankie.
00:55 Atunci şi acum (R)
01:35 Jurnalul TVR (R) Meteo Sport
02:25 Harry Tracy (western SUA, 1982)
04:10 Cântecul amintirii... amintirile cântecului (R)
05:00 Sănătate pentru toţi (R)

PRO TV

07:00 Regele Shaman (desene)
07:30 Băiat bun, Barky (desene)
08:00 Ştirile ProTv Ce se întîmplă, doctore ?
10:00 Cu un pas înainte (serial) (reluare)
11:15 Pro Motor
12:15 Campionii Magazin Champions League
13:00 Ştirile Pro Tv
13:15 Dansez pentru tine (reluare) Dan Bordeianu, C.R.B.L., Mihai, Alex, Delia, Ioana Ginghină, Oana şi Daniela Gyorfi încep competiţia visurilor la "Dansez pentru tine", sezon nou. Ca de obicei, prezentator va fi Ştefan Bănică.
17:15 Ce se întamplă, doctore?
18:55 Ştirile Sportive
19:00 Ştirile ProTv Sport Vremea
20:30 Atracţie explozivă (acţiune SUA 1995) Cu: Cindy Crawford, William Baldwin, Steven Berkoff, Chris McDonald Regia: Andrew Sipes Producţie: SUA 1995 Supermodelul Cindy Crawford îşi face debutul în film cu această producţie în care îl are drept partener pe talentatul actor William Baldwin.
22:30 Jugaru Shukaru
23:15 Nebunie în cămin (comedie SUA 2003) Regia: David Hillenbrand, Scott Hillenbrand.
01:30 Domnul Comedie (comedie SUA 1992) Regia: Billy Crystal Cu: Billy Crystal, David Paymer, Julie Warner, Helen Hunt, Mary Mara
03:30 Jugaru Shukaru (r)

ANTENA 1

07:15 Pastorul (s) (r)
08:00 Miami Vice (s) (r)
09:00 Comedia animalelor (s) (r)
09:20 Casa de piatră
10:00 Roata de rezervă
10:30 Smokey şi Bandit II (comedie SUA 1980) Regia: Hal Needham Cu: Burt Reynolds, Sally Field
12:30 De ce nu...
13:00 Ştiri
13:15 Felicia
14:00 Valeţii muşchetarilor (comedie 1974, Franţa) Regia: Andre Hunebelle Cu: Gerard Rinaldi, Gerard Filipelli, Jean Samus O parodie după filmele ce ne prezintă aventurile muschetarilor, numai că, acum, ne vom distra urmărindu-i pe slujitorii lor.
16:30 Cleopatra (I) (dramă 1999, SUA) Regia: Franc Roddman
18:30 Săptămâna financiară
19:00 Observator Meteo
20:45 Fotbal Liga 1: Ceahlăul Piatra Neamţ vs CFR Cluj
23:00 Plăcinta americană: Cursă în pielea goală (comedie SUA 2006)
01:00 Demonul albastru (thriller SUA 2004)
02:45 Observator (reluare) Observatorul ANTENEI 1 este construit ca un jurnal de atitudine, în care subiectele mari, grave, naţionale contează şi nu suferă în competiţia cu soluţia facilă a ştirilor sângeroase
04:00 Săptămâna financiară (reluare)
04:30 De ce nu... (reluare)
05:00 Felicia (reluare)
05:20 Cleopatra (dramă 1999, SUA) (r)

HBO

06:00 Viaţă de familie (Comedie, SUA, 2005)
07:40 Salvaţi bufniţele (Comedie, SUA, 2006) Cu: Luke Wilson, Tim Blake Nelson, Cody Linley, Clark Gregg, Kiersten Warren
09:10 Ambiţioşii (Comedie, Franţa, 2006)
10:40 Vărul meu Vinny (Comedie, SUA, 1992) Cu: Joe Pesci, Marisa Tomei, Austin Pendleton, Mitchell Whitfield, Fred Gwynne
12:35 Prea multă dragoste (Dramă, Germania, 2004)
14:15 Masca din oglindă (Aventuri, Marea Britanie, 2005) Cu: Stephanie Leonidas, Gina McKee, Jason Barry, Rob Brydon
15:55 În slujba vieţii (Acţiune, SUA, 2006) Cu: Kevin Costner, Ashton Kutcher
18:15 Ia ghici, cine? (Comedie, SUA, 2005).
20:00 Anturaj (s)
20:30 Doi trubaduri la New York (s)
21:00 Şcoala secretă de arte (Comedie, SUA, 2006) Cu: Sophia Myles, John Malkovich, Anjelica Huston
22:45 Masacrul de la Wounded Knee (Dramă, SUA, 2007) Cu: Aidan Quinn, Adam Beach, J.K. Simmons
01:00 Bordelul (documentar)
01:30 În derivă (Thriller, Germania, 2006) Cu: Richard Speight, Susan May Pratt, Niklaus Lange
03:05 Camera de sus (Horror, Spania, 2006) Cu: Nieve De Medina, Montse Mostaza, Alejandra Lorenzo
04:20 Afacerea (Acţiune, Spania, 2006) Cu: Henry Thomas

TVR 2

09:00 Ora de ştiinţă: corpul virtual (doc.) **10:00** Natură şi aventură **10:30** Stele de la Hollywood (doc.) **11:00** Zoom / 2 **11:30** Animale simbolice **11:45** Liber pe contrasens **12:45** Atenţie, se cântă! **13:45** D'ale lu' Mitică (r) **14:45** Între cer şi pământ **15:15** Familii în impas (r) **16:00** Lumea de aproape (r) **16:30** Autostrada TVR **17:00** Rugby - 6 Nation **18:50** Comorile Pamantului **19:00** Rugby - 6 Nation **20:50** Europa altfel **21:05** Campionatul de comedie **21:30** Ora de ştiri **22:30** Escrocii (s) **23:30** Hilary şi Jackie **03:00** Ora de ştiinţă: corpul virtual (r)

PRIMA TV

07:00 Teleshopping **07:30** Aproape de Paradis (dramă romantică, Austria–Germania 2004) (r) **09:30** Copiii de la 402 **10:00** Teleshopping **10:30** Jake şi Grăsanul (s) **11:30** Autoforum **12:00** Frasier (s) **12:30** Imobiliare Blitz **13:00** Salvaţi de clopoţel (s) **13:30** O altă viaţă (reality show) (r) **14:30** Prima zi (reality show) (r) **15:30** 4400 (s) (r) **16:30** Schimb de mame (r) **18:00** Focus **19:30** Camera de râs **20:00** Megastar – Finalele – în direct **00:00** Momentul adevărului (r) **01:00** Tineri în afara legii (s) **03:00** Focus (r) **04:30** Trăsniţi în NATO (s)

ACASĂ

06:00 Pagini de viaţă (serial) (r) **07:00** Destine furate (serial) (r) **09:00** Îngeraşul (s) **11:00** Numai iubirea (s) **13:30** Umbrele fericirii **15:30** Destine furate (s) **16:30** Vremea de ACASĂ **16:35** Destine furate (s) **17:30** Poveştiri adevărate (divertisment) **18:30** Cele două feţe ale Anei (s) **19:30** Pasiune (s) **21:30** Aşa vreau eu!**23:30** Betty cea urîtă din New York (s) **00:30** Numai iubirea (s) (r) **03:00** Umbrele fericirii (romantic SUA, 1995) (r) **04:45** Muzica de ACASĂ **05:15** Micuţul Frijolito (serial)

REALITATEA

10.00 Realitatea de la 10.00 **12.45** Cooltura **13.00** Realitatea de la 13.00 **13.30** Culise **15.05** Fabrica **16.15** 3X3 **18.00** Realitatea de la 18.00 **18.45** Jurnal. Sport **19.15** Adevăr sau provocare. Emisiunea prezintă în fiecare ediţie câte un reportaj-anchetă realizat de reporterii postului de televiziune, dar şi confruntarea dintre aceştia şi reprezentanţii autorităţilor responsabile. **20.00** Realitatea de la 20.00 **20.10** Eurosceptici **21.00** Realitatea de la 21.00 **22.30** Bucureşti strict secret **23.00** Realitatea de la 23.00 **23.30** Documentarele Realităţii

AXN

07:00 Poliţia portuară (s) **08:00** Poliţia portuară (s) **09:00** Star Trek: Enterprise (s) **11:00** Hercule (s) **12:00** Hercule (s) **13:00** Poliţia portuară (s) **14:00** Poliţia portuară (s) **15:00** Brigada Omucideri (s) **17:00** Cavalerii prosperităţii (s) **17:30** Oamenii lui Paco (s) **19:15** Alertă medicală (s) **20:15** Alertă medicală (s) **21:15** Minţi criminale (s) **22:15** Băieţi răi (Acţiune, SUA, 1995) **00:30** Dr. House (s) **01:25** Dr. House (s) **02:25** Minţi criminale (s) **03:25** Băieţi răi (Acţ.)

PRO CINEMA

08:00 La Bloc (r) **08:30** Icstrim Tivi (r) **09:00** ProMotor (r) **10:30** Dădaca (s) (r) **11:00** Moştenitorul muntelui (s) (r) **12:00** Descoperă România **12:30** Zoom în 10 **12:45** Entertainment News ep. 22 **13:45** Sfârşitul aventurii (s) (r) **16:00** Juno (doc.) **16:30** Familia Bundy (s) **17:30** Casa neterminată **19:00** Rebel în California (s) **20:00** Dădaca (s) **20:30** Alias (s) **21:30** Bărbaţi moderni (s) **22:00** Răzbunare fără limită (s) **23:00** Viaţa e un miracol **02:00** Alias (s) (reluare)

B1

07:00 Calendar ecumenic **07:30** Azi, mâine (doc.) **08:00** Oamenii şi Politica (doc.) **09:15** Videoclipuri muzicale **09:30** Lumea poveştilor nemuritoare **10:00** Documentar **11:00** Calculatorul mărturiseşte (com.) (r) **13:00** FAN X **14:00** Destinaţii la cheie **14:30** Pasul Fortunei (r) **16:30** Ciprian Porumbescu (doc.) **17:00** High Life (r) **18.00** TABOO **19:00** Castelul din Carpaţi **21:00** MArile speranţe **23:30** Castelul din Carpaţi (dr.) (r) **01:30** Marile Sperante (dr.)

M1

6:50 Răsărit de soare **9:00** 7 mile **9:40** Primiii maghiari **10:00** Prietenii căi ferate **10:30** 15 Martie **10:55** Ziua lui **12:00** 15 Martie **12:40** Primii maghiari **13:00** Ştiri **13:05** Acuma Buday! **13:35** Primii maghiari **14:00** 15 Martie **14:55** Libertate, dreptate **15:40** Stelele din Eger **16:55** Stelele din Eger 2. **18:55** Conversaţii **19:50** Luxor show **20:15** Loto **20:30** Ştiri, sport **21:00** 15 Martie **22:20** Ştiri**22:45** Vânătoare de englezi (dr., Ung., 2006)

CINEMAX

07:00 Cromwell (Dr.) **09:20** În lumina reflectoarelor - Jeff Bridges **09:45** Pământ liber (Franţa) **11:25** Vânător alb, inimă neagră (Acţiune) **13:15** Prietenul meu Meaulnes (Dramă) **14:55** În lumina reflectoarelor - Bette Midler **15:20** Revolta de pe Caine - Curtea marţială (Dramă, SUA, 1988) **17:00** Ca să nu te uit (Dramă, Italia, 2006) **18:40** Cromwell (Dramă) **21:00** Culoarea iubirii: Povestea lui Jacey (Dramă, SUA, 2000) **22:30** Metoda (Dramă) **00:25** Jurnalul unui criminal (Dramă, SUA, 1996) **01:55** Dezgolit (Dramă) **04:05** Intenţii criminale (Com.)

NAŢIONAL

09.00 Profesorul Giulio (s) Torino, octombrie, 1890. La o şcoală, condusă de un director exigent, soseşte un profesor care încearcă să facă o schimbare. Prin poveştile pe care le spune zilnic copiilor şi prin exemplul personal, Giulio reuşeşte să câştige afecţiunea şcolarilor. **11.00** Tibanu **11.30** Agenţia de turism **12.00** Pet Zone **12.30** Fit & Chic **13.00** Ţara lui Papură Vouă **13.30** Un motiv de a trăi, un motiv de a muri (f) **15.30** Grand Prix **18.30** Fotbal: Poli Timişoara – UTA (live) **20.30** Ţara lui Papură Vouă **20.45** Frizeria (f) **22.45** O lume de fantome (f) **01.00** Emmanuelle (s)

HALLMARK

12.00 Bunicul excentric (r) (film) **14.00** O şansă de libertate (film) Condamnat pentru crimă, pistolarul John McKay urmează să-şi ispăşească pedeapsa în închisoarea din Yuma, Arizona, un adevărat iad pe pământ, însă i se oferă şansa de a-şi recâştiga libertatea cu condiţia de a se alătura poterei organizată de şerif cu scopul de a prinde un criminal feroce. **16.00** Crimă fără condamnare (f). **18.00** Crimiele din midsomer **20.00** Regina fecioară (I) (film) Istoric, Marea Britanie, 2005 **22.00** Crimele din Midsomer: Credinţă până la moarte (film).

DISCOVERY

13.00 Zonă mortală **14.00** Armele viitorului. Explorăm ştiinţa şi tehnologia uimitoare care se folosesc pentru fabricarea celor mai sinistre arme, cunoaştem personajele bizare care au inventat aceste noi metode de distrugere şi îl urmărim pe Mack în interacţiune directă cu cele mai ucigătoare arme.**15.00** Vânătorii de mituri **16.00** Mega constructori **17.00** Armele viitorului **19.00** Automobile americane recondiţionate **20.00** Meserii murdare **21.00** Pe urmele furtunii **22.00** Cum se fabrică? **23.00** Brainiac

PE SCURT

- **Fără descentralizare.** Deputatul PD-L, Traian Igaş a declarat că în cadrul Comisiei de Administraţie Publică a Camerei Deputaţilor, a cărui vicepreşedinte este, s-a ajuns la concluzia că actualul guvern face mai degrabă o centralizare şi nu o descentralizare a activităţii. „Inclusiv colegii de la PSD au susţinut că au multe semnale din teritoriu conform cărora descentralizarea nu funcţionează", a explicitat deputatul arădean.

Autorul *(stânga)* explicându-şi opera (Foto: V. Z.)

„Vederi de printre noi"

Arad (V.S.) - Ieri seara, la Galeriile „Turnul de apă", a avut loc vernisajul expoziţiei foto a tânărului Valerian Ardelean. Purtând titlul „Vederi de printre noi", expoziţia prezintă o suită de 50 lucrări, executate într-o perioadă de 5 ani de zile şi poate fi vizitată până în data de 27 martie.

Ţevile, prost ancorate, au provocat un adevărat dezastru (Foto: Vasile Obşitoş)

Zdrobiţi de ţevile din TIR

Şagu (L.Ş.) - Trei maşini care circulau dinspre Timişoara spre Arad au fost prinse sub nişte ţevi care au căzut dintr-un autotren cu numere de Mehedinţi, ce venea din Italia. Accidentul s-a petrecut între Şagu şi Vinga, la kilometrul 43+200. Toate cele 14 ţevi de oţel din TIR, care mergea spre Timişoara, au căzut pe carosabil, rănind grav două persoane şi mai uşor alte două. Prima ţeavă care a căzut s-a lovit de o autoutilitară, care a rămas astfel fără roţile din faţă. O altă maşină, în care se aflau trei femei a ajuns în şanţ cu ţevile peste ea. Două dintre femei au fost grav rănite, iar a treia mai uşor. O a treia maşină care a intrat în plin în ţevi a fost serios şifonată, şoferul fiind şi el destul de serios rănit. La faţa locului au venit trei salvări şi un echipaj de la descarcerare, ce a scos femeile din maşină.

„Ţevile, de patru tone bucata, au căzut din autotren, avariind cele trei maşini care veneau înspre Arad", a declarat inspectorul-principal Teodor Tudor, din cadrul Serviciului Poliţiei Rutiere Arad. Traficul a fost blocat aproximativ 45 de minute, maşinile care aşteptau să treacă formând cozi de şapte kilometri, pe ambele sensuri.

www.aradon.ro
Aici poţi vedea video

La şcoală în Finlanda

La Colegiul Tehnic, elevii se specializează în Finalanda, graţie proiectelor câştigate.

Daniela Mihalciac
adevaruldearad@informmedia.ro

Absolvenţi în pregătire pentru UE (Foto: FAN)

Arad - Un grup de elevi ai Colegiului Tehnic de Construcţii şi Protecţia Mediului Arad, s-a întors recent, mult mai îmbogăţiti, din Finlanda. Acest lucru a fost posibil în urma unui proiect internaţional „Leonardo", câştigat de şcoală şi care face parte din programul „Life long learning"(Învăţare pe tot parcursul vieţii), adresat tinerilor din învăţământul profesional şi tehnic. Obiectivul principal al proiectului a urmărit formarea de abilităţi practice specifice calificării care nu pot fi dobândite la noi, din cauza bazei materiale insuficiente. Codul actualului proiect (RO/2006/PL97009) prin care poate fi identificat la nivel naţional şi european, are ca tematică „Învăţământul tehnic şi modern - uşi deschise pe piaţa internaţională a muncii".

Finlanda evoluată

Proiectul s-a derulat în colaborare cu partenerul extern din Finlanda (şcoala „Jyvaskylan Ammattiopisto, Tekninen Oppilaitos") şi a fost conceput în două etape. În primul flux cei şapte elevi ai Colegiului Tehnic, însoţiţi de coordonatorul principal al proiectului, profesor Lucica Micălăcian au făcut un stagiu de patru săptămâni în primăvara anului trecut, iar alţi şapte, tocmai s-au întors din al doilea stagiu. Profilele în care tinerii au putut să îşi exerseze practica au vizat atât resursele naturale şi protecţia mediului cât şi construcţiile. Şcoala din Finlanda a asigurat elevilor români cele mai bune condiţii de pregătire profesională, cu acces la utilaje moderne, inclusiv echipament necesar pentru formarea abilităţilor practice specifice calificărilor. „Laboratoarele lor sunt foarte dotate şi se pune mare accent pe practică", ne-a spus eleva Ramona Buzgău.

Pregătire de calitate

La finalul stagiului, elevii implicaţi au participat la o evaluare a cunoştinţelor şi abilităţilor dobândite, primind o diplomă cu un calificativ specific. „Consider că implicarea în acest gen de proiecte este binevenită deoarece contribuie la o pregătire profesională de calitate ce are ca rezultat posibilitatea angajării absolvenţilor noştri în Europa", a spus profesarea coordonatoare Lucica Micălăcian. Întrebaţi despre impresiile aduse de dincolo, elevii s-au arătat extrem de entuziasmaţi. „Acestă experienţă a depăşit toate aşteptările mele. Au un suport material foarte ridicat", a spus Robert Cojocariu, elev în clasa a XII-a B.

> *Practica a fost binevenită pentru ca tinerii să răspundă cerinţelor oricărui angajator european*
>
> **Lucica Micălăcian**

www.aradon.ro
Aici mai multe fotografii

„ADEVĂRUL" ÎNTREABĂ: *„Credeţi că bate UTA la Timişoara?"*

Şanse minime. Bine ar fi să îi bată! Cred că va fi 2-1 pentru Timişoara. Deşi mi-aş dori mult să îi bată şi să rămână în divizia A!

Sandu Cordiş (55 ani), şofer

Nu cred că vor bate, pentru că UTA este formată din jucători aduşi, ce nu formează o echipă. Ar fi bine să aducă jucători tineri interesaţi de joc.

Petru Tranculov (65 ani), pensionar

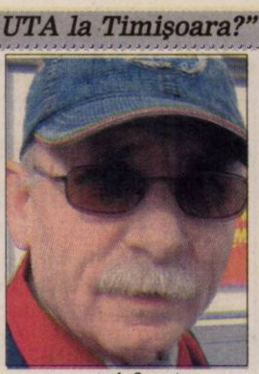
E un meci foarte greu. Suporterii timişoreni, degeaba se pretind civilizaţi, în frunte cu „umflatul" ăla de preşedinte, că dau dovadă de tribalism.

Marinel Sfăt (55 ani), agent pază

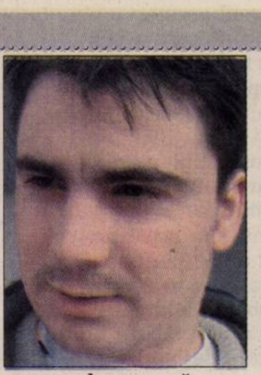
M-aş bucura să câştige, dar Poli joacă acasă şi are o echipă bună iar UTA nu merge bine în prezent. Am şi eu bilet la meci, cred că ajung. „Forzza UTA!"

Cristian Magdău (21 ani), muncitor

Da, vor câştiga! Sper într-un 2-1 pentru arădeni, deşi sunt cam slabi în ultimul timp. Şi eu voi merge la meci să le ţin pumnii. „Mult Succes UTA!"

Mihai Crăciun (22 ani), croitor

COMENTARIUL ZILEI

Poveşti adevărate din supermarketuri

Tristan Mihuţa
tristan.mihuta@informmedia.ro

Dacă tot avem parte de un asalt şi de o repoziţionare a autorităţilor şi, mai ales, a opiniei publice faţă de super şi hipermarketuri, o să povestesc şi eu despre păţaniile de care am avut parte.

Toţi ştim că aceste mari unităţi comerciale fac o publicitate agresivă. Şi toţi găsim în cutiile poştale pliante cu oferte tentante. La începutul lui ianuarie, găsesc într-un pliant o ofertă promoţională pentru cuptor electric şi plită de aragaz. Îmi place, mă prezint la supermarketul respectiv. Era seară. Băiatul de pe raion îmi spune să vin a doua zi, pentru că abia de atunci e valabilă oferta. Şi ţine să-mi atragă atenţia că trebuie să vin la prima oră.

Mă conformez şi „la prima oră" sunt la supermarket. „Ne pare rău, dar produsul s-a vândut", mi se spune. Singularul folosit de „fecior" mă stârneşte. „Cum adică, aţi avut un singur produs?". „Da" - zice el. Cer să vorbesc cu şeful de magazin, care îmi confirmă că au avut un singur produs. Le atrag atenţia că, în aceast caz, reclama din pliant sună a escrocherie. Nu se poate face promoţie cu un singur produs. „Şeful" bâiguie ceva, că de fapt ar fi trebuit să fie mai multe produse, dar că exportatorul nu le-a trimis. Auzind că povestea ar putea apărea în ziar, ca antireclamă, îmi cere numărul de telefon şi promite că mai aduce produse de la Timişoara sau Oradea, în două-trei zile. „Vă sunăm noi!", promite el.

Au trecut trei zile, o săptămână. Îi sun. Mai cer amânare de trei-patru zile. Nu m-au sunat nici astăzi, desigur. De ce? Înclin să cred că produse au fost câte erau prevăzute în campania promoţională şi că fie le-a cumpărat personalul, fie au fost vândute preferenţial, unor cunoscuţi. De aceea, pentru că nu pot proba şmecheriile, nu dau numele supermarketului.

Cum am ratat „promoţia" şi mi-a intrat în cap să cumpăr cuptorul şi plita, mă duc la un alt supermarket. Aleg de pe raft ce-mi place; băiatul de pe raion mă trimite să plătesc, până ce el ambalează produsul. Sunt mulţumit că mi-am satisfăcut un capriciu şi chem tâmplarul să le încorporeze în mobilierul din bucătărie. Meseriaş, nu novice, îmi spune că n-am clame de fixare, n-am bandă izolatoare, n-am aia, n-am aia, nici măcar instrucţiuni.

O iau de la capăt. La magazin mi se spune că le pare rău, dar dacă nu mi s-au dat accesoriile respective, ei n-au altele. Un alt client, un inginer pensionar, care tocmai reclama că a cumpărat un storcător de fructe fără a beneficia de instrucţiuni în limba română, mă recunoaşte: „Dumneavoastră sunteţi de la Adevărul!". Şeful de magazin devine, brusc, mai atent cu mine, din expeditiv se transformă în binevoitor. (Deci, dacă eşti „simplu cetăţean", ghinionul tău! Mori cu dreptatea şi cu prejudiciul în braţe).

Şi el îmi cere numărul de telefon. Trec patru zile, nu mă sună. Merg iar la magazin. Mi se cere să reiau povestea de la capăt. O reiau. Doi băieţi se duc în magazie şi-mi aduc cele necesare, pe care trebuia să le primesc atunci când le-am plătit. Răsuflu uşurat şi-mi spun, în gând, că n-o să mai am încredere niciodată în promoţiile supermarketurilor, în calitatea serviciilor de acolo. Iar în personalul din supermarketuri, nici pe atât. Sunt convins că nu sunt singurul, nici în ce priveşte tratamentul, nici în privinţa nervilor supuşi la diferite probe de rezistenţă.

PE SCURT

● **Concurs.** În perioada 15 martie – 15 aprilie, eurodeputatul PSD Daciana Sârbu organizează un concurs cu ocazia Lunii Pădurii. „Toţi cei care doresc să participe nu trebuie decât să trimită o fotografie pe adresa: Bucureşti, Str. Spătarului, nr. 31, sector 2 sau prin e-mail: dacianasarbu@yahoo.com precizează eurodeputatul. Toate fotografiile vor fi, ami apoi, reunite în cadrul unei expoziţii, „menite să prezinte situaţia gravă a pădurilor din ţara noastră".

Achiziţie

Arad (A.P.) - Acţiunea Populară, partidul din partea căruia candidează pentru Primăria Aradului Samuel Caba, a făcut o nouă achiziţie. Este vorba despre Dana Ferencz, cea care a fost lansată pe scena politică de către PNŢCD. Conform declaraţiilor oficiale Dana Ferencz urmează să ocupe un loc fruntaş pe lista consilierilor municipali ai AP.

Comemorări

Arad (A.P.) - Atât PRM Arad cât şi UDMR Arad îi comemorează astăzi pe eroii Revoluţiei de la 1848. PRM Arad depune în această dimineaţă, la ora 10,00, coroane la Arcul de Triumf din Parcul Reconcilierii. Maghiarii arădeni vor comemora şi ei momentul 1848, însă la ora 11,00 tot în Parcul Reconcilierii. UDMR va depune coroane atât la monumentul maghiar cât şi la cel român.

Se pregăteşte lista

Arad (A.P.) - Partidul Demcorat - Liberal Arad pregăteşte lista candidaţilor pentru un loc în Consiliul Local. Cel mai probabil prima poziţie pe lista PD-L Arad o va ocupa Gheorghe Falcă, urmat de preşedintele Organizaţiei Municipale a PD-L, Adrian Niţu. Topul primelor locuri ar putea fi completat de actualul deputat, Constantin Igaş. Însă, numele clar ar celor de pe lista democrat-liberală va fi făcut public luni, urmând ca şi în acest weekend să aibă loc dezbateri şi analize.

Acţiuni caritabile

Arad (A.P.) - Viceprimarul Tiberiu Dekany a demarat în cursul acestei săptămâni un proiect de ajutorare a persoanelor cu venituri foarte mici sau chiar inexistente, acţiune începută în urmă cu câţiva ani. În acest sens, s-a deplasat în cartierele municipiului Arad pentru a împărţi pachete cu produse alimentare de bază. Acestea au fost distribuite la persoanele imobilizate la pat şi familiilor care au mulţi copiii. „Am continuat acest proiect şi în acest an, pentru că din experienţa anilor trecuţi am observat că unele persoane, mai ales cele imobilizate la pat nu au deloc posibilitatea de a-şi cumpăra unul dintre produsele alimentare de bază", a declarat viceprimarul.

Sondaje

Arad (A.P.) - Apropierea alegerilor locale face ca tot mai multe sondaje să fie făcute pentru a „testa" simpatiile arădenilor. Conform unui ultim sondaj, actualul primar, Gheorghe Falcă ar obţine 50% din sufragii, sau poate chiar mai mult. Urmăritorii săi, liberalul Tiberiu Dekany şi independentul susţinut de Partidul Conservator - Dorel Popa s-ar situa mult mai departe, urmând a fi votaţi doar de 8% dintre arădeni. Nu rămâne decât de văzut în ce măsură se vor adeveri „studiile de piaţă" premărgătoare alegerilor.

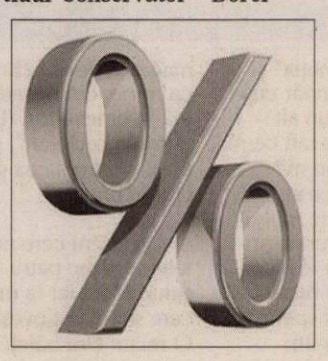

www.romjob.ro
GĂSEŞTE-ŢI JOB! CONSTRUIEŞTE-ŢI CARIERA!

Trei paşi simpli pentru o carieră de succes:
- SIMPLU
- RAPID
- GRATUIT

Evacuaţii mai au o şansă

■ Cei care au fost evacuaţi datorită retrocedării locuinţelor mai au o şansă.

Deputatul conservator Lia Ardelean (Foto: A.P.)

Arad (A.P.) - Comisia parlamentară de anchetă pentru investigarea şi clarificarea modului în care au fost cheltuite sumele din fondul constituit în cotă de 2% din sumele obţinute din privatizări, destinat construcţiei de locuinţe sociale, înfiinţată la solicitarea Partidului Conservator, a stabilit, conform raportului finalizat miercuri, că dispoziţiile articolului vizat nu au fost respectate.

Legea 10/2001 prevede acordarea de locuinţe sociale construite dintr-un fond de 2% din sumele obţinute din privatizare familiilor cu mijloace financiare situate sub nivelul minim pe economie, invalizilor şi pensionarilor, fond care urma să fie prevăzut anual în Legea bugetului de stat. Preşedintele Comisiei parlamentare de anchetă, vicepreşedintele PC Lia Ardelean, a precizat că abia începând cu anul 2007 s-au alocat fonduri pentru sprijinirea finanţării construcţiei de locuinţe sociale pentru persoanele evacuate din locuinţele naţionalizate retrocedate, în urma solicitărilor repetate pe care le-a făcut către reprezentanţii Guvernului.

Nu au fost alocaţi

„În perioada 2001-2006, sumele prevăzute de Legea 10/2001 nu au fost constituite într-un fond special şi nu au folosite pentru adevărata lor destinaţie. De nefolosirea banilor publici potrivit prevederilor Legii nr. 10/2001 sunt răspunzătoare instituţiile statului, respectiv Guvernele din perioada 2001-2004 şi 2004-2008 şi ministerele de resort din aceleaşi perioade, care au avut în subordine alocarea şi utilizarea respectivelor sume. De asemenea, răspunderea revine şi consiliilor locale, care nu au solicitat sumele necesare şi aplicarea actelor normative în vigoare", a subliniat preşedintele Comisiei parlamentare de anchetă, deputatul conservator Lia Ardelean.

Simpozion

Arad (A.P.) - Partidul România Mare a organizat ieri un simpozion dedicat Revoluţiei de la 1848. Tema exactă a simpozionului a fost: „Adevărul istoric despre revoluţia de la 1848".

Pe această teme, invitaţi de seamă au ţinut discursuri şi au prezentat diferite părţi ale Revoluţiei din 1848. Simpozionul a fost deschis de către prof. univ. dr. Aurel Ardelean. Prof. univ. dr. Alexandru Roz a prezentat o documentare cu subiectul „Elemente de istorie românească, lector univ. dr. Eugen Gagea a vorbit despre „Anul 1848 în zona Chişineu - Criş". De asemenea prof. univ. dr. Virginia Vedinaş a făcut o scurtă prezentare sub titlul de „Anul de cumpănă 1848", prof. univ. dr. Stelian Boia a explicat semnificaţia anului 1848 pentru români, iar prep. univ. Marcel Grec a expus un material cu subiectul: „Revoluţia de la 1848 în părţile Hălmagiului".

Proiect de lege pentru „ prizonierii legii"

Arad (A.P.) - Deputatul arădean Constantin Igaş a întocmit un proiect de lege prin care doreşte să elimine inechităţile legate de acordarea unor drepturi persoanelor persecutate politic de dictatura instaurată cu începere de la 6 martie 1945, precum şi a celor deportate în străinătate ori constituite în prizonieri. „Actualele prevederi legislative sunt discriminatorii. Practic, se face o discriminare între prizonierii din Uniunea Sovietică şi cei din Ungaria. Decretul Lege 118/1990 se adresează doar celor care au fost prizonieri din partea sovietică. Dar, în întreaga ţară şi mai ales în Ardeal, implicit în Arad au existat numeroase cazuri de persoane care în anul 1944 au fost luate pur şi simplu de pe stradă de către reprezentanţi ai armatei maghiare şi închişi în temniţe din Ungaria pe criterii pur etnice", afirmă deputatul PD-L.

> *Actualele prevederi legislative sunt discriminatorii*
> CONSTANTIN IGAŞ

În plus Igaş vrea şi o recunoaştere morală: „Realitatea de astăzi, ne pune în faţa unei nedreptăţi ce se face persoanelor care au avut, în aceeaşi perioadă şi din cauza aceleiaşi dictaturi, acelaşi statut de prizonier, cu diferenţa că anii de prizonierat nu au fost petrecuţi pe teritoriu sovietic ci pe teritoriu maghiar".

Aşteaptă reacţia prefectului Gavril Popescu

Arad (C.A.) - Senatorul PD-L Nicolae Ioţcu s-a declarat ieri nerăbdător să afle poziţia prefectului Aradului faţă de o hotărâre adoptată de Consiliul Local Zădăreni referitoare la păstrarea mandatului de către un consilier local care a părăsit partidul pe listele căruia a candidat. Mai exact este vorba despre un consilier local, fost membru PD care şi-a dat demisia din partid cu circa două săptămâni în urmă şi a cărui situaţie a fost supusă dezbaterii CL Zădăreni. Ioţcu a declarat că în fapt s-a supus la vot o lege, respectiv dacă acesta îşi pierde sau nu mandatul. Mai mult decât atât, senatorul arădean susţine că alesul în cauză a votat şi el, scorul fiind 5 voturi pentru şi 5 împotrivă, motiv pentru care acesta şi-a păstrat mandatul.

„Cum este posibil ca un consilier a cărui soartă este discutată, să îşi exprime votul pe proiectul respectiv de hotărâre, ca să nu mai vorbim de supunerea la vot a unei legi într-o şedinţă de CL? Suntem foarte nerăbdători şi curioşi să aflăm poziţia prefectului judeţului Arad pe această temă" a mai adăugat Nicolae Ioţcu.

PCM criticat de PRM

Arad (A.P.) - Prezentă la Arad, senatorul PRM de Bihor, prof. univ. dr. Verginia Vedinaş a criticat dur Partidul Civic Maghiar. „Este revoltător faptul că Partidul Civic Maghiar se doreşte a fi recunoscut ca un partid, când printre obiectivele partidului se numără declararea autonomiei Ţinutului Secuiesc". Senatorul bihorean a făcut referire şi la UDMR de care a precizat că „în mod deliberat nu s-a constituit ca un partid, ci este o asociaţie, o uniune, pentru că nu a putut exclude din platforma sa tocmai obiectivul de câştigare a autonomiei Ţinutului Secuiesc, acest obiectiv contravenind Constituţiei". În plus, prof. univ. dr. Verginia Vedinaş a apreciat că Statutul Minorităţilor „nu se doreşte a fi altceva decât un stat în stat".

Verginia Vedinaş (Foto: FAN)

O altfel de şcoală, la Mişca

■ „O altfel de şcoală" este câştigat de Şcoala Generală „Titus Popovici" Mişca.

Mişca (L.F.) - Subproiectul a fost câştigat în cadrul programului de granturi Şcoală - Comunitate, din cadrul Proiectului pentru Învăţământul Rural, proiect finanţat de Banca Mondială şi Guvernul României, în cea de-a a patra rundă de competiţie.

Valoarea lui este de 19.850 RON căreia i se adaugă valoarea de 2.470 din contribuţia comunităţii locale şi contribuţia partenerului şcolii, Fundaţia PRO-PRIETENIA Arad.

Subproiectul se va desfăşura pe parcursul a nouă luni, perioadă în care se vor organiza diverse activităţi educaţionale care vor oferi elevilor ocazii diverse de formare, dezvoltare şi exersare de deprinderi şi abilităţi. Prima activitate a fost cea de lansare a proiectului respectiv.

La aceasta au participat reprezentanţi ai Unităţii Judeţene de Implementare a Proiectului, fundaţia parteneră în proiect PRO-PRIETENIA, directori ale şcolilor din zona Chişineu-Criş, reprezentanţi ai comunităţii locale, părinţi, elevi, cadre didactice, urmând a se realiza apoi alte activităţi precum înscrierea elevilor pentru cercurile incluse în subproiect: cerc de limba şi literatura română, de limbi moderne (engleză), foto, de arte plastice, de istorie, sportive. Elevii care se vor evidenţia la aceste cercuri vor participa la o tabără şcolară gratuită. Rezultatele vor fi prezentate în revista şcolară **„TIMPUL"**, editată în cadrul acestui subproiect.

Fără căderi de tensiune

Arad (C.A.) - Problemele sesizate de tîrnovani referitoare la căderile dese de tensiune şi întreruperile de curent au fost aduse în atenţia ENEL de către senatorul PD-L, Nicolae Ioţcu. Acesta susţine că Enel l-a asigurat că în această lună linia de medie tensiune care alimentează localitatea va intra în verificări şi revizii, la fel ca şi postul de transformare din zonă.

PE SCURT

● **Apel.** Cancelarul Austriei, Alfred Gusenbauer, a făcut ieri un apel la aripa al-Qaida din Africa de Nord să elibereze doi turişti austrieci luaţi ostatici, dar a declarat că nu are intenţia de a ceda revendicărilor răpitorilor. Al-Qaida a cerut joi eliberarea în trei zile a militanţilor reţinuţi în Tunisia şi Algeria. Ultimatumul de trei zile a început joi la miezul nopţii, a precizat al-Qaida din Maghrebul Islamic.

Decupează colegiile

Bucureşti (MF) - Preşedintele Camerei Deputaţilor, liberalul Bogdan Olteanu, a declarat, ieri, că Birourile Permanente ale Parlamentului vor discuta luni problema decupării colegiilor uninominale şi vor împuternici Comisia de cod electoral care să se ocupe de această chestiune. Şedinţa Birourilor permanente reunite ale Camerelor fusese programată pentru luni, încă din cursul acestei săptămâni, însă tema anunţată pentru convocarea acesteia era scrisoarea Curţii Constituţionale care atrage atenţia Parlamentului că nu a dat curs obligaţiei constituţionale de a pune în acord unele legi cu deciziile Curţii.

Bogdan Olteanu (Foto: arhivă)

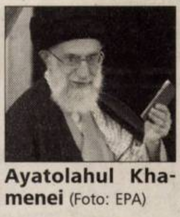
Ayatolahul Khamenei (Foto: EPA)

Alegeri în Iran

Teheran (MF) - Secţiile de votare s-au deschis ieri pentru alegerile legislative iraniene, care vor fi probabil câştigate de conservatori, după ce mai multor oponenţi ai preşedintelui Mahmoud Ahmadinejad li s-a interzis candidatura. Poziţia lui Ahmadinejad nu va fi asigurată nici măcar de victoria conservatorilor, deoarece în această tabără se află aliaţi ai preşedintelui, critici ai politicilor sale economice, şi persoanele care privesc dincolo de acest scrutin, spre alegerile prezidenţiale de anul viitor. Acesta este cel de-al optulea scrutin parlamentar iranian, de la Revoluţia Islamică din 1979.

Bilaterale cu Bush

Bucureşti (MF) - Preşedintele George W. Bush va avea întrevederi bilaterale cu preşedintele Traian Băsescu şi cu premierul Călin Popescu Tăriceanu, precum şi cu secretarul general al NATO, Jaap de Hoop Scheffer, cu ocazia participă la summit-ul NATO din 2-4 aprilie, a anunţat Casa Albă.

Preşedintele american George W. Bush şi soţia sa vor călători în Ucraina, România şi Croaţia, începând de la 1 aprilie, pentru a susţine promovarea libertăţii şi a democraţiei precum şi pentru a consolida coeziunea NATO în contextul provocărilor secolului al XXI-lea, se arată într-un comunicat al Casei Albe, publicat pe site-ul Preşedinţiei americane.

Bush va avea întrevederi bilaterale, la Kiev, la 1 aprilie, atât cu preşedintele cât şi cu premierul Ucrainei. Ulterior, liderul de la Casa Albă şi soţia sa vor veni la Bucureşti pentru a lua parte la summit-ul NATO din perioada 2 - 4 aprilie, precizează sursa citată.

În afara evenimentelor legate de summit, preşedintele Bush va avea întrevederi bilaterale cu preşedintele Băsescu şi cu premierul Tăriceanu, dar şi cu secretarul general al NATO, Jaap de Hoop Scheffer.

Vizita preşedintelui Bush şi a soţiei sale în Ucraina, România şi Croaţia va sublinia importanţa consolidării Europei ca un întreg, în libertate şi pace, conchide Casa Albă.

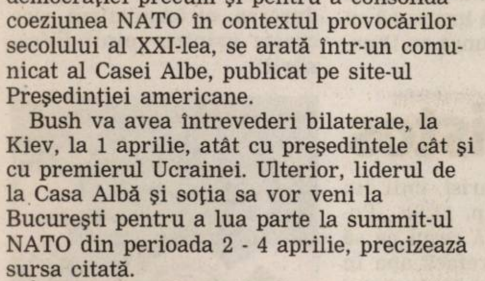
Preşedintele George W. Bush (Foto: EPA)

Morţi în Tibet. Mai multe persoane au fost ucise ieri în cursul violenţelor înregistrate în centrul istoric al oraşului Lhasa, care s-au soldat de asemenea şi cu aproximativ 12 răniţi, potrivit centrului de urgenţe medicale din capitala Tibetului. Agenţia oficială China Nouă relatase anterior că mai multe incendii au fost declanşate intenţionat în timpul violenţelor care au avut loc ieri în capitala tibetană Lhasa şi care s-au soldat cu mai mulţi răniţi. Pompierii şi o organizaţie de apărare a drepturilor călugărilor tibetani au anunţat că incendiile au fost declanşate în piaţa din oraşul vechi din Lhasa, Barkhor, care înconjoară principala mănăstire din capitala tibetană.

(Foto: EPA)

PCM, cu acte în regulă

■ Curtea de Apel Bucureşti a admis înregistrarea Partidului Civic Maghiar.

Bucureşti (MF) - Curtea de Apel Bucureşti a admis, ieri, înregistrarea Partidului Civic Maghiar în Registrul Partidelor Politice din România, respingând recursul formulat de Parchet la decizia instanţei inferioare, hotărârea în acest caz fiind definitivă şi irevocabilă.

La termenul de ieri, Parchetul a cerut instanţei să admită contestaţia la decizia de acceptare a cererii de înfiinţare a Partidului Civic Maghiar şi să trimită dosarul la Tribunalul Bucureşti pentru rejudecare, pentru că pe listele de înfiinţare ar fi fost mai multe semnături falsificate.

Judecătorii Curţii de Apel Bucureşti au respins recursul Parchetului şi au admis înregistrarea Partidului Civic Maghiar în Registrul Partidelor Politice din România.

Liste cu semnături

În 29 ianuarie, Tribunalul Bucureşti a admis cererea de înregistrare a Partidului Civic Maghiar în Registrul Partidelor Politice din România. Hotărârea a fost atacată de procurori la Curtea de Apel Bucureşti.

La sfârşitul lunii noiembrie 2007, Uniunea Civică Maghiară a depus la Tribunalul Bucureşti documentaţia necesară pentru înregistrarea Partidului Civic Maghiar.

Analiza listelor cu semnăturile de susţinere depuse pentru înfiinţarea şi înregistrarea Partidului Civic Maghiar a fost finalizată în luna octombrie, după care a urmat elaborarea variantei finale a statului PCM. UCM a adunat din 18 judeţe şi din Bucureşti circa 27.000 de semnături.

Conform liderilor UCM, Partidul Civic Maghiar se doreşte a fi o alternativă la UDMR şi principalul obiectiv al acestei formaţiuni politice este câştigarea autonomiei Ţinutului Secuiesc.

Astăzi, minoritatea maghiară din România sărbătoreşte Ziua Maghiarilor de Pretutindeni. Manifestările au început de ieri în zonele locuite de maghiari, în Ardeal şi Ţinutul Secuiesc, şi vor continua astăzi cu slujbe religioase la bisericile reformate, dar şi cu depuneri de coroane la busturile unor personalităţi.

Se retrage în societatea civilă

■ Emil Constantinescu: Nu voi candida din partea PNL la alegerile prezidenţiale.

Bucureşti (MF) - Fostul preşedinte Emil Constantinescu a declarat, ieri, că nu va candida din partea PNL la alegerile prezidenţiale din 2009, menţionând totuşi că ar putea candida la Preşedinţie dacă societatea românească va renunţa la „preşedintele de tip Belarus" pentru cel „de tip european".

El a precizat că ar putea candida la Preşedinţie în cazul în care societatea românească şi-ar schimba mentalitatea cu privire la tipul de preşedinte de care are nevoie România.

Întrebat dacă din punct de vedere juridic PNL şi Acţiunea Populară vor finaliza fuziunea înainte de termenul limită pentru depunerea listelor de candidaţi la alegerile locale, care este 22 aprilie, Constantinescu a afirmat că nu este o problemă acest lucru, menţionând că PNL şi AP colaborează încă de pe acum pentru alegerile locale.

Fostul preşedinte Emil Constantinescu (Foto: FAN)

Băsescu atacă dur trusturile media

■ Preşedintele Băsescu a acuzat trusturile de presă de atacuri la adresa sa şi a familiei sale.

Bucureşti (MF) - Băsescu a spus, pe Aeroportul Otopeni, la întoarcerea de la Bruxelles, că doreşte să facă o declaraţie „nu neapărat în calitate de şef al statului, ci în calitatea de membru al unei familii numite Băsescu".

El s-a referit la un articol apărut în „Jurnalul Naţional", în care era acuzat că printr-o ordonanţă de urgenţă şi-a şters o datorie pe care o avea la o bancă. Băsescu a ţinut să sublinieze că respectivul ziar aparţine „trustului lui Felix Motanul, dovedit turnător".

Băsescu a explicat că nici el, nici soţia sa şi nici fiicele sale nu au luat credite de la bănci. El a explicat că fratele său, Mircea Băsescu, a luat un credit în 1994 de 158.000 de dolari cu termen de rambursare de 5 ani, pe care l-a achitat integral şi în legătură cu care are documente care să ateste acest lucru.

Băsescu s-a referit şi la „campania" îndreptată împotriva fiicei sale, despre care a spus că este „un copil inocent", acuzându-i pe „bărbaţii din presă" că se iau la „trântă dreaptă" cu aceasta.

El nu a acuzat doar trustul de presă deţinut de Dan Voiculescu, ci şi pe cele deţinute de Sorin Ovidiu Vântu şi Adrian Sârbu, precum şi Televiziunea publică.

„Ştiu care este furia sistemului mafiot zdruncinat. Ştiu că nu numai trustul lui Felix are ziarişti şi analişti tonomate în euro, şi trustul lui Voiculescu este la fel, Televiziunea Română se apropie şi ea, că şi-a recrutat nişte buni recitatori. Nu se lasă mai prejos nici Sârbu în ultima vreme şi văd că şi l-a revitalizat pe defunctul Călinescu, lucrurile merg înainte", a spus Băsescu.

Băsescu l-a acuzat şi pe Cornel Nistorescu, la care s-a referit ca la fostul director al cotidianului „Evenimentul Zilei", pe care l-a acuzat că este implicat în campania dusă în ultima lună împotriva fiicei sale.

Preşedintele Traian Băsescu s-a referit şi la ziaristul Victor Ciutacu, despre care a spus că este printre ziariştii „extrem de preocupaţi" de tema Omar Hayssam. Băsescu a spus despre acesta că a fost consilier al ministrului Ovidiu Muşetescu pe vremea când Omar Hayssam primea IPRS Băneasa, Foresta Nehoiu şi „apa minerală Bucovina".

Traian Băsescu i-a acuzat pe toţi acei ziarişti că susţin aceste campanii pe bani, numindu-i „tonomate cu euro„.

El a acuzat şi TVR, despre care a spus că în ultima vreme a angajat ziarişti care slujesc anumite interese.

Băsescu a anunţat că, începând din acest moment, va replica împotriva „tuturor mizeriilor" îndreptate împotriva sa şi a familiei sale.

„Nu în calitate de preşedinte ci în calitate de soţ şi tată care are obligaţia să-şi apere onoarea familiei şi onoarea lui", a precizat el.

ADEVĂRUL Cotidian independent Arad
MARE Publicitate: 08.00-17.00 Tel: 280943
MICA Publicitate: 08.00-19.00 Tel:210775
Preluarea anunţurilor pentru următoarea zi se face până la ora 16.00

PE SCURT

- **„Istoria gândirii creştine".** La editura Casa cărţii a apărut „Istoria gândirii creştine" de Jonathan Hill, „istoria fascinantă a marilor gânditori creştini şi contribuţia lor la modelarea lumii aşa cum o ştim".

„Cuvântul Adevărului"

Arad (V.F.) - Numărul pe luna martie al buletinului Cultului Creştin Penticostal „Cuvântul Adevărului" se deschide cu un editorial pe o temă de mare actualitate „Pro...sau contra Religia în şcoli", semnat de redactorul şef al revistei, Cristian Vasile Roske, autorul concluzionând că „redresarea socială, economică şi politică a poporului român nu va fi posibilă fără fundamentul moralei religioase". Lazăr Gog, pastor la Biserica „Emanuel" din Anaheim (SUA) scrie despre „Buna Vestire" iar pastorul Florin Ioanovici propune meditaţia „Cine a fost mama Evei?". Nu lipsesc nici informaţiile de la „Evenimente", rubricile „Caleidoscop", „Noi apariţii editoriale", „Poşta redacţiei" etc.

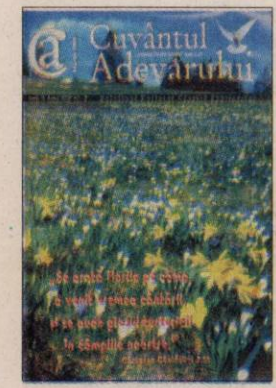

LA PORŢI DE VEŞNICIE

„La porţi de veşnicie"

Arad (V.F.) - În perioada 15-22 martie, Biserica Adventistă „Salem" organizează programul „La porţi de veşnicie", un program bazat pe prezentările evanghelistice susţinute de pastorul Mihai Maur, preşedintele Conferinţei Banat a Bisericii Adventiste. În fiecare seară, de la ora 19, dincolo de prezentarea Cuvântului Scripturii, vor fi oferite momente muzicale prezentate de corul bisericii Salem (în cele doua sâmbete), corul de tineret „Rinascimento" (vineri), orchestra de clopoţei a bisericii adventiste Micălaca (luni), grupul bărbătesc al bisericii Salem „Crescendo" (marţi şi joi), grupul vocal mixt al bisericii Salem (duminică), grup instrumental (miercuri).

Tinerii greco-catolici

Arad (V.F.) - Parohia greco-catolică Arad-Centru, în colaborare cu AGRU Arad şi grupul parohial ASTRU Arad, a iniţiat un program de activităţi pentru tineri şi copii deschise nu numai celor ce sunt de această confesiune.

Pe lânga întâlnirile de cateheză dedicate grupului de copii (întâlniri săptămânale) şi grupului de tineri (întâlniri bilunare) s-a început organizarea de dezbateri pornind de la cărţi, filme sau subiecte de interes pentru noile generaţii. Aceste dezbateri se bucură şi de colaborarea cunoscutei Asociaţii „Millenium Center"din Arad, implicand şi voluntari străini de diferite confesiuni ce activează în oraşul de pe Mureş.

De curând a avut loc o dezbatere pornind de la cartea lui Khaled Hosseini „The Kite Runner". S-a reflectat asupra conceptului de prietenie, despre conceptul de libertate, despre raportul dintre cele 3 religii monoteiste, despre realităţile dramatice din Afhanistanul descris de Hosseini, despre raportul între stat şi comunităţile religioase.

A urmat „Carnavalul copiilor şi tinerilor", iniţiativă obişnuită în parohii înainte de intrarea în Postul Mare.Toţi participanţii au primit premii de participare dar au existat şi 7 premii speciale.

Astăzi, 15 martie, tinerii de la ASTRU (Asociaţia tineretului român unit, greco-catolic) Arad se pregătesc să participe la Adunarea generală ASTRU eparhial la Lugoj.

Carnavalul copiilor, prilej de sărbătoare şi bucurie

(Foto: C. M.)

Duminica ortodoxiei

În prima duminică din postul Paştilor, sărbătorim duminica Ortodoxiei.

Arad (T.P.) - Când ne-am constituit ca neam sau etnie atunci ne-am şi increştinat. De aceea, în desfăşurarea istorică a neamului nostru şi în conservarea lui ca neam, au fost întotdeauna sinonime, credinţa străbună şi legea cea română. Este lucru ştiut, că principalul argument în contextul unei cercetări este timpul. Aşa a fost şi aşa trebuie să fie. A păstra şi a transmite moştenirea moştenirii, a nu schimba nici a adăuga nimic, conform sfatului paulin, adresat episcopului Timotei, hirotonit de el pentru Efes: „tu, însă, rămâi în cele ce ai învăţat şi ai primit ca să ţii, pentru că din pruncie ştii Sfintele Scripturi, care te pot înţelepţi spre mântuire, în credinţa cea întru Hristos Iisus", conf. 2, Timotei, cap. 3, v. 14-15.

Biserica Ortodoxă Română, prezentă în istorie de la constituirea noastră ca neam se poate lăuda legitim că a păstrat cu sfinţenie credinţa dată, în mod nealterat în timp bimilenar. Se ştie, că apa cea mai curată este apa de la izvor. Izvorul credinţei noastre este Iisus Hristos, Divinitatea noastră. Ori, noi am respectat de la Hristos credinţa integră, după îndemnul aceluiaşi Iisus, care a afirmat că cel ce va schimba un punct sau o virgulă, acela se va chema mic întru împărăţia cerurilor.

> *Pe tine în biserică de lemn/*
> *Strămoşii te-au mărturisit solemn*
> */ Cu iz de busuioc şi de tămâie /*
> *Bimilenare crez în Românie*
> **TEODOR PONEAVĂ**

Noua catedrală „Sfânta treime", un simbol al ortodoxiei în Arad

(Foto: Călin Andra)

Postul Mare al Sfintelor Paşti

De la începutul acestei săptămâni am intrat în postul mare al Sfintelor Paşti.

Arad (V.F.) - Ne găsim în postul mare al Sfintelor Paşti, urcuş duhovnicesc spre Înviere. Dar nu toţi cunosc valoarea şi folosul postului în mântuirea sufletului: pentru unii este o reţetă culinară pentru păstrarea sănătaţii şi a siluetei; pentru alţii este fără valoare, ei folosindu-se de textul Evangheliei „nu ceea ce intră în gură spurcă pe om, ci ceea ce iese din gură"; iar mulţi spun de ce să mai postim, căci doar viaţa este plină de lipsuri şi de renunţări.

De aceea ne-am gândit să punctăm câteva din învăţăturile Bisericii Ortodoxe referitoare la post:

În vremea postului trebuie să fim mai milostivi ca oricând

(Foto: Margareta Szego)

- postul nu este o virtute in sine, ci numai prin scopul moral religios pe care îl împlineşte;
- postul este implinirea celei mai vechi porunci dată de Dumnezeu în rai „din acest pom să nu mănânci pentru că vei muri
- postul este un exerciţiu spiritual prin care stăpânim patimile şi ne deschidem sufletul pentru a primi har de la Dumnezeu (Coloseni 3:2);
- postul este o rugăciune a trupului prin care trupul se purifică şi se face propriu sfinţeniei lui Dumnezeu şi capabil să atingă împreună cu sufletul comuniunea cu Dumnezeu;
- postul este o jertfă adusă lui Dumnezeu (Romani 12:1) şi (Galateni 5:24) „cei ce sunt a lui Hristos sunt datori să-şi răstignească trupurile împreună cu poftele şi cu patimile lor";
- postul este un act de cult, folosit atât în Vechiul Testament prin proorocii Moise şi Ilie şi recomandat de Isaia în cap.58, 6:9
- postul trebuie să fie o bucurie duhovnicească pentru că ispăşeşte păcătul şi aduce fericirea sufletului „nu este spinele care naşte durerea, ci trandafirul care creşte printre spinii înfrânării".

> *Postul nu este spinele care naşte durerea, ci trandafirul care creşte printre spinii înfrânării*
> **PR. ARSENIE BOCA**
> **ÎN „CĂRAREA ÎMPĂRĂŢIEI"**

Puterea numelui lui Iisus Hristos

Hristos, „prin puterea care lucrează în noi, poate să facă mai mult decât cerem noi!" (Efes.3:20)

JOSEPH BONFORTE

josephbonforte@gmail.com

Un misionar creştin în Africa predica despre mântuirea pe care o primim gratuit datorită sacrificiului lui Iisus pe cruce şi cum prin puterea Lui, El ne va învia. Apoi a demonstrat această putere vindecând bolnavii în numele lui Iisus. Un tânăr din sat a strigat: „Ştiam că trebuie să existe un astfel de Dumnezeu! Acum îi cunosc numele: **Iisus**!"

> *Cine crede în Mine, va face şi el lucrările ce le fac Eu, ba încă mai mari!*
> **(IOAN 14:12)**

Cred că noi credincioşii trebuie să creştem în a folosi puterea numelui lui **Iisus Hristos**. Într-o zi, Iisus a întâlnit un om posedat de o legiune de demoni (6000). Demonii au strigat terorizaţi (Marcu 5:1-13): „Iisus, Fiul Dumnezeului Celui Prea Înalt, **te implorăm, nu ne chinui!"** Dar Iisus a eliberat omul de demoni.

Adevărata autoritate şi putere e **toată** în Hristos, pentru că Hristos a învins răul şi pe Cel rău, iar prin cruce şi înviere, a învins moartea. (Mat 28:18): „Iisus a spus, **toată puterea** Mi-a fost dată **în cer şi pe pământ**!" Trebuie să învăţăm să exersăm şi să creştem în autoritatea pe care o avem în Hristos şi în Duhul Sfânt. Iisus nu s-a schimbat şi continuă să dea puterea Sa bisericii Sale mondiale. Evrei 13:8: „Iisus Hristos e acelaşi **ieri, azi şi în veci**!" E suficient să mergem într-o librărie creştină şi găsim cărţi pline de miracolele pe care Dumnezeu le-a făcut de-a lungul secolelor şi care încă le face, prin oricine crede în Cuvântul Său. Biblia proroceşte că credinţa credincioşilor va creşte într-atât încât, luptând împotriva viitorului Antihrist, unii din ei vor avea (Ap. 11:6): „Puterea să închidă cerul ca să nu plouă, să prefacă apa în sânge, să lovească pământul cu orice nenorocire." (vezi Ap. 13, 1Ioan 2:18) O repetiţie la scară mondială, a pedepselor împotriva Egiptului. (Exod cap. 5-11,14)) Cunosc un credincios care mulţi ani s-a simţit „slab" în credinţă. Într-o zi a luat decizia de a crede Evanghelia ad literam. A început să pună mâinile peste bolnavi şi să comande demonilor şi bolilor **în numele lui Iisus** să plece. De atunci, el vede cum Iisus face vindecări prin el. Să nu ne resemnăm la o viaţă de credinţă mediocră, fără semne divine! Domnul a **promis** puterea Sa **oricui** crede (Marcu 16:17-18): „Aceste semne **vor însoţi pe cei care vor crede:** în numele Meu vor scoate demoni, vor pune mâinile peste bolnavi şi bolnavii se vor face sănătoşi!" Care a fost secretul bisericii timpurii pentru a împlini aceste miracole şi a câştiga lumea la Hristos? E scris în Noul Testament: credincioşii nu au lucrat într-un mod tradiţional, ci în Hristos, iar Hristos lucra în ei. Trebuie doar să credem şi să cerem cu adevărată credinţă. Ioan 16:24: „Până acum nu aţi cerut nimic în Numele Meu, **cereţi şi veţi primi** pentru ca bucuria voastră să fie deplină!"

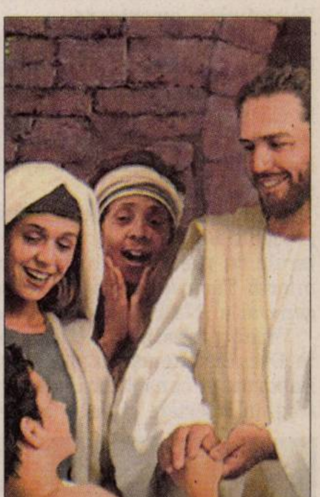

„Credinţa în Numele Lui a dat vindecare deplină acestuia!"

(Fapte Ap. 3:16)

PE SCURT

• **Concert.** Corul Colegiului Greenville din Illinois (S.U.A.) , dirijor dr. Jeffrey Wilson, va susţine un concert cu piese din compozitorii: Rutter, Bach, György, Kodály, Whitaker. Evenimentul, organizat de H.I.M. România şi Centrul Creştin Emanuel, va avea loc marţi, 18 martie, ora 19, în sala mare a Casei de Cultură a Sindicatelor. Intrarea este liberă.

Era cunoaşterii

Arad (D.H.) - Proiectul cu titlul „Valorizarea educaţiei rurale în Era Cunoaşterii", având ca solicitant principal Fundaţia EOS - Educating for an Open Society România şi ca parteneri Universitatea „Aurel Vlaicu" din Arad, Centrul Român pentru Educaţie Economică Bucureşti şi Institutul Intercultural Timişoara a fost acceptat spre finanţare prin programul Phare 2005 - Coeziune Economică şi Socială – Dezvoltarea formării continue a personalului din învăţământul preuniversitar. Beneficiarii proiectului sunt 100 de profesori care predau diferite discipline şcolare şi care îşi desfăşoară activitatea didactică în instituţiile de învăţământ liceal din mediul rural din judeţele Timiş şi Arad. Liceele vizate de proiect sunt: Liceul Teoretic Periam, Gr. Şc. Agricol Biled, Liceul Teoretic „Sf. Kiril şi Metodiu" Dudeştii Vechi (Timiş), Gr. Şc. Cermei, Gr. Şc. Beliu, Gr. Şc. Ind.l „I. Buteanu" Gurahonţ, Gr. Şc. „M. Voievod" Hălmagiu, Gr. Şc. Săvârşin şi Gr. Şc. „V. Jungu" Miniş (Arad).

www.aradon.ro
Aici mai multe detalii

Jon McGregor
Atâtea începuturi

Semnal editorial

Arad (V.F.) - La Editura Leda, imporint al Grupului Editorial Corint, a apărut „Atâtea începuturi" de Jon McGregor, o carte despre căutatea unei semnificaţii mai adînci în dansul straniu al sorţii.

David Carter este custode la muzeul din Coventry. Duce o viaţă cât se poate de liniştită până când, într-o zi, află din întâmplare că, de fapt, este un copil adoptat. Pe de-o parte, David îşi doreşte foarte mult să-şi cunoască mama şi porneşte în căutarea ei; pe de altă parte, trebuie să se lupte să-şi salveze căsnicia, asta după ce scoţianca de care se îndrăgostise în tinereţe şi-a pierdut farmecul şi a ajuns o persoană pe care nu o mai recunoaşte... şi nici măcar naşterea fiicei lor nu pare să-i apropie pentru prea mult timp pe cei doi soţi.

Summer coures 2008

Arad (V.F.) - Catedra de engleză a Colegiului Naţional „Moise Nicoară" organizează „SUMMER COURSES 2008", cursuri de vară de limba engleză, activitate devenită deja o tradiţie pentru elevii liceului arădean dar şi ai judeţului Arad. Locaţiile pentru vara 2008 sunt următoarele: • Marea Britanie - Londra, University College; • SUA - Philadelphia, Hawaii (Honolulu University), California (Los Angeles, Woodbury University).

Cursurile se adresează tinerilor - elevi şi studenţi - cu vârsta de peste 13 ani şi le oferă oportunitatea de a studia limba engleză la ea acasă cu profesori nativi, de a profita de faptul de a fi elev într-o clasă multinaţională, de a participa la numeroase excursii prin care să descopere civilizaţia britanică sau americană. În urma finalizării programului, Consiliul Britanic le oferă elevilor o diplomă care atestă participarea la aceste cursuri precum şi recomandări din partea profesorilor, care demonstrează nivelul cunoştinţelor şi progresul realizat în urma finalizării cursurilor.Informaţii suplimentare se pot obţine la catedra de engleză a Colegiului Naţional „M. Nicoară" sau la telefon 0744697026

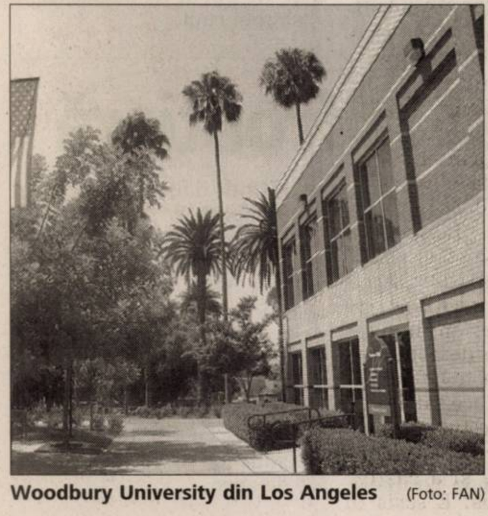

Woodbury University din Los Angeles (Foto: FAN)

Dansurile populare ale copilor au încântat audienţa (Foto: E. M.)

Prietenii între inimi de copii

■ Parteneriat educaţional între şcolile generale din Păuliş, Zădăreni şi Sânpetru German.

Zădăreni (V.F.) Joi, după-amiază, s-a dat startul proiectului de parteneriat educaţional „Prietenii între inimi de copii" între Şcolile generale Păuliş, Zădăreni şi Sâmpetru German.

În conceperea şi derularea acestui proiect este implicat şi Inspectoratul Şcolar Judeţean Arad prin inspector şcolar general, profesor Marius Göndor şi inspector şcolar de specialitete pentru învăţământul primar, prof. Viorel Binchiciu, precum şi cele trei primării ale localităţilor Păuliş, Zădăreni şi Sâmpetru German.

> *Sperăm că astfel de activităţi interşcolare vor duce la o mai bună colaborare între şcoli şi la cunoaşterea potenţialului valoric al elevilor*
>
> INSP. VIOREL BINCHICIU

Întâlnirea a avut loc la Şcoala generală Zădăreni şi au participat directorii celor trei şcoli implicate în realizarea proiectului: prof. Laicu Constantin - Şcoala generală Păuliş, prof. Alexandru Popa - Şcoala generală Zădăreni, prof. Ioan-Marin Pascu - Şcoala generală Sâmpetru German, cadre didactice, elevi şi părinţi.

Activitatea în sine a constat în cunoaşterea elevilor din cele trei şcoli, vizitarea clădirilor Şcolii Generale Zădăreni, excursie la Mănăstirea Hodoş Bodrog, urmată de un foarte frumos program artistic susţinut de elevi ai Şcolii generale Păuliş, denumit „Sărbătoarea primăverii", coordonat de învăţător Emil Murgu.

Acest proiect educaţional va dura până la 30 iunie 2010 şi în această perioadă vor avea loc mai multe întâlniri între cele trei şcoli.

Următoarea activitate din cadrul proiectului va avea loc la Şcoala generală Păuliş în data de 5 iunie 2008, sub denumirea „Şi noi suntem copii europeni".

www.aradon.ro
Aici mai multe fotografii

„Moise Nicoară", gazda lui „Adolf Haimovici" (Foto: Margareta Szego)

Premiaţi la matematică aplicată

■ Faza naţională a concursului de matematică aplicată „A. Haimovici" va avea loc la Iaşi.

Arad (V.F.) - Recent, Colegiul Naţional „Moise Nicoară" a găzduit a doua ediţie a Concursului de Matematică Aplicată „Adolf Haimovici", faza judeţeană.

La acest concurs s-au obţinut următoarele premii:

Clasa a X-a • profil Ştiinţe - Premiul III : GALI NOEMI (C.N. „M. Nicoară", prof. Bodrogean Ovidiu).

Clasa a XI-a • profil Ştiinţe - Premiul I : ŞOLD CAMELIA (C.N. „M. Nicoară", prof. Moraru Augustin) II: CORCOZ SIMONA (C.N. „M. Nicoară", prof. Potocean Octavia); III: NEAG MARIA GABRIELA (Gr. Şc. Ind. Sebiş, prof. Costea Angela); Menţiune: CRISTEA FILIP (Gr. Şc. „M. Viteazul" Ineu, prof. Jurcă Dorina), ARDELEAN ANIŞOARA şi HOSCO MARTIN LAURENŢIU (C.N. „M. Nicoară", prof. Bodrogean Ovidiu).

Clasa a XII-a • profil Servicii- Premiul I: HORVAT AURA (Col. Economic, prof. Cismaş Mircea); II: SEBESTYEN EDUARD (Col. Economic, prof. Pavel Doina);• profil Ştiinţe - Premiul I: BOGDĂNESCU ANDREEA (C.N.„M. Nicoară", prof. Doba Francisc); LUPESCU ADELA (C.N. „M. Nicoară", prof. Doba Francisc); II: DRAGOŞ PAUL (C.N. „M. Nicoară", prof. Doba Francisc), CHIŞ FLAVIA şi SUCIU GEORGIANA (C.N. „M. Nicoară", prof. Doba Francisc); III: OPREA IOANA (C.N. „M. Nicoară", prof. Doba Francisc);Menţiune: MOCRIJITCHI ROXANA, CHINTOAN PAUL şi GRECU MIRONA (C.N.„M. Nicoară", prof. Doba Francisc), PRENTEL INGRID (L.T. „V. Goldiş", prof. Tudoran Ramona); • profil Tehnic - Premiul I: ŞOIMU CLAUDIU (Gr. Şc. Ind. Căi Ferate, prof. Miloş Lavinia).

De 6 ani cu Radio CNM Arad

Arad (V.F.) - Prin bunătatea, îndurarea şi dragostea Domnului Dumnezeu, lucrarea de vestire a Evangheliei pe calea undelor la postul de Radio CNM Arad, va împlini în data de 16 martie 2008, 6 ani de activitate. „Bucuria noastră a celor care slujim in această lucrare, fiind deosebit de mare atunci când aflăm despre oamenii care, prin mesajul Scripturii pe cale-l vestim, s-au intors la Dumnezeu cu pocăinţă- ne spune Marius Lipovan, redactor şef la Radio CNM Arad.

Într-adevăr, se implineşte versetul din Psalmul 147 cu 15, în care găsim scris «El îşi trimite poruncile pe pământ, Cuvântul Lui aleargă cu iuţeală mare». Cuvântul lui Dumnezeu transmis de Radio CNM Arad, aleargă cu iuţeală mare, atât în eter, pe calea undelor de 6 ani de zile, cât şi prin intermediul internetului, de aproape 2 ani, în întreaga lume la adresa: www.radiocnm.ro".

www.aradon.ro
Aici mai multe detalii

Educaţie prin parteneriate

■ Acţiuni şi programe comune pentru prevenirea factorilor de risc în rândul elevilor.

Arad (L.P.) - În cadrul Centrului Judeţean de Resurse şi de Asistenţă Educaţională Arad (CJRAE), în acest an şcolar s-au încheiat o serie de parteneriate, după cum declară d-na director Angela Plăcintar, în vederea desfăşurării unor acţiuni şi programe comune pentru prevenirea factorilor de risc în rândul elevilor.

Astfel, în cadrul Parteneriatului cu Centrul de Prevenire, Evaluare şi Consiliere Antidrog Arad, zilele acestea, respectiv în datele de 5 şi 7 martie, la Liceul Pedagogic „Dimitrie Ţichindeal" Arad, s-a desfăşurat sesiunea de informare privind „Prevenirea consumului de droguri în rândul elevilor", sesiune la care au participat un număr de 27 de psihologi şi logopezi şcolari. Lectorii cursului au fost Ladislau Ungureanu – asistent social, şi Florin Bîsca – jurist, în cadrul instituţiei mai sus menţionate.

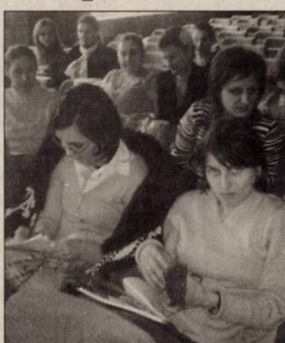

Pregătirea psihologilor şi logopezilor şcolari (Foto: L. P.)

Tot pe aceeaşi temă, CJRAE Arad a încheiat un Parteneriat Comunitar pentru „Prevenirea delincvenţei juvenile şi a consumului de droguri în rândul tinerilor din instituţiile de învăţământ arădene" cu Penitenciarul Arad care, împreună cu Ladislau Ungureanu, participă în fiecare instituţie de învăţământ arădean în care există psiholog şi logoped şcolar, la dezbateri cu elevii din învăţământul secundar şi liceal, pe marginea consumului de droguri şi efectelor acestuia.

Un alt parteneriat deosebit de important a fost încheiat cu Centrul de Consiliere M.A.M.A (Misiunea Asociaţia Mila Arad) pentru „Campania de educaţie sexuală şi informare". Scopul este de a informa elevii din fiecare instituţie de învăţământ arădean în care există psiholog şi logoped şcolar, cu privire la problematica relaţiilor sexuale. Obiectivul este acela de a dezvolta simţul responsabilităţii în rândul tinerilor faţă de viaţa personală şi maturizarea psihologică în vederea luării unor decizii corecte, informate şi mature cu privire la viaţa lor sexuală.

PE SCURT

- **Sancţiuni.** Agenţii de ordine publică au aplicat 12 sancţiuni contravenţionale, în valoare de 6000 lei, au aplanat şapte conflicte, au controlat un număr de 21 sisteme de pază şi au fost efectuate alte zece controale.

Pericol înlăturat

Chişineu-Criş (L.Ş.) - Vegetaţia uscată de pe un teren viran de la Chişineu-Criş a luat foc, ieri după-amiază, existând pericolul ca flăcările să se extindă la patru gospodării din zonă. „Incendiul a fost provocat de o ţigară aprinsă. S-a intervenit însă la timp, iar incendiul nu au avut timp să se extindă la cele patru gospodării din apropiere”, susţine Ştefan Nemeti, şeful Gărzii de Intervenţie de la Chişineu-Criş.

Decedat în baie

Arad (C.M.) - Administratorul unui bloc de locuinţe din zona 300 Micălaca a anunţat, ieri, prin 112, că unul dintre locatari nu a fost văzut de mai multe zile şi nu răspunde la apelurile vecinilor. Un echipaj de pompieri s-a deplasat la faţa locului, acţionând cu depărtătorul din dotare pentru deblocarea uşii. La intrarea în locuinţă, s-a constatat că bărbatul, de 85 de ani, decedase în baia apartamentului. Corpul neînsufleţit a fost preluat de către cei de la Serviciul Ambulanţă.

NĂDLAC
ROMANIA
(Foto: FAN)

Fără permis

Nădlac (C.M.) - Poliţiştii de frontieră arădeni au depistat la controlul de frontieră o persoană care conducea un autoturism fără a poseda permis de conducere. Cetăţeanul român Marian C., de 22 de ani, s-a prezentat la intrarea în ţară la volanul unui autoturism Hyundai. Pe lângă documentul de călătorie, poliţiştii i-au solicitat şi permisul de conducere. Poliţiştii de frontieră au constatat că bărbatul nu poseda un astfel de act, iar în urma verificărilor efectuate a rezultat faptul că acesta nu avea eliberat de către autorităţile române permis de conducere pe numele său.

ARAD ONLINE aradon.ro
Aici download comunicat IJPF

Enoriaşi supăraţi pe Biserică

Localnicii din Vasile Goldiş protestează împotriva preotului trimis să-i păstorească.

LUCIAN ŞERBAN
lucian.serban@informmedia.ro

Sătenii nemulţumiţi s-au adunat în biserică (Foto: Vasile Obşitoş)

Vasile Goldiş - După cum vă informam în numărul de ieri al ziarului nostru, zeci de locuitori ai satului Vasile Goldiş s-au adunat, joi seara, în biserică, pentru a protesta împotriva preotului trimis de Episcopie să-i păstorească. Oamenii susţin că în sat sunt alţi doi preoţi, care ar putea foarte bine să fie instalaţi în fruntea parohiei şi că nu vor pe cineva din alt sat. „Episcopia vrea sa ne bage pe gât pe cineva de la Craiva, după ce preotul nostru a ieşit la pensie. Probabil că are pile acolo. Nu a fost niciun concurs, nimic. De 100 de ani, la noi în sat nu au fost decât preoţi de-ai locului. Dacă vine cineva din altă parte, vom pierde şi sponsorii pentru biserică”, spune consilierul Ioan Mihoc, unul dintre localnicii revoltaţi.

> *Episcopia vrea să ne bage pe gât pe cineva din Craiva*
>
> IOAN MIHOC

„Să ascultaţi de enoriaşi, că enoriaşii plătesc cultul şi fac totul aici! Să nu ni-l bage pe ăsta din Craiva pe gât că nu ni-l trebuie!”, strigau oamenii în biserică adresându-se protopopului de Ineu, Moise Nica, venit pentru a calma spiritele. Alţi săteni spuneau că preotul din Craiva ar avea nevasta la Oradea, acest lucru împiedicându-l să rămână tot timpul în parohie. „E imposibil să facă naveta în fiecare zi”, spunea un alt sătean supărat pe Episcopie.

Deşi protopopul Moise Nica a încercat să-i împace, oamenii au plecat spre casele lor, după aproximativ o oră şi jumătate, la fel de supăraţi cum au venit.

Biserica rămâne pe poziţii

Pe de altă parte trebuie spus că, în conformitate cu cele declarate de protopop, poziţia Bisericii nu s-a schimbat, preotul din Craiva fiind numit la parohia din Vasile Goldiş în urma susţinerii unui concurs. „Preotul e trimisul episcopului într-o parohie, de la care primeşte harul. Şi pentru intrarea la facultatea de teologie trebuie binecuvântarea preasfinţitului. În cererea pe care o face candidatul, trebuie să precizeze că este la dispoziţia ierarhului locului şi că va merge oriunde e nevoie de el. Părintele Marius Trânc (**n.r.** - din Craiva) a câştigat un concurs la care s-au prezentat alţi patru candidaţi. Nota obţinută a fost compusă din media de la licenţă, din nota de la examenul de capacitate preoţească şi din media celor patru ani de studiu. Niciuna din aceste note nu a fost dată de reprezentanţi ai Episcopiei sau de ierarhul locului. Oamenii mai trebuie să ştie şi că, în situaţia în care un preot e numit într-o parohie, acesta nu mai are dreptul să facă naveta, având la dispoziţie o casă parohială”, susţine Nica. Acesta mai spune că, la Vasile Goldiş au mai fost şi preoţi de prin alte părţi. „Cei care au contribuit la construirea unei biserici nu au dreptul să intervină în numirea preotului. La Vasile Goldiş se fac presiuni asupra Episcopiei, ceea ce nu este normal”, a încheiat protopopul Moise Nica.

ARAD ONLINE www.aradon.ro
Aici poţi vedea video

Accident. Un grav accident s-a petrecut joi noapte, la ieşirea din Timişoara spre Arad. Doi oameni au ajuns în spital, iar maşinile pe care le conduceau s-au făcut praf după ce s-au izbit frontal. (Foto: FAN)

mai multe fotografii şi video www.aradon.ro

Şase urmăriţi, reţinuţi în 24 de ore

Arad (C.M.) - Poliţiştii Serviciului de Investigaţii Criminale au reuşit, în doar 24 de ore, să depisteze şi să reţină şase persoane, urmărite general. Este vorba de Attila Boros, de 32 de ani, din Arad, care are de executat trei ani închisoare pentru comiterea infracţiunilor de înşelăciune şi uz de fals, Ilie Moise, de 21 de ani, din Arad, care are de executat şapte ani închisoare pentru comiterea infracţiunii de lovituri cauzatoare de moarte; Antoniu Şandor, de 60 de ani, din Arad, care are de executat trei ani închisoare pentru comiterea infracţiunii de înşelăciune; Toader Faltin, de 19 ani din Vişeul de Sus, care are de executat şase luni închisoare pentru comiterea infracţiunii de furt calificat; Adrian Maliţa, de 13 ani, din Chişineu Criş, care la data de 11.03.2008 a dispărut de la domiciliu. De la Jandarmeria Arad a fost preluat Szabo Alexandru, de 22 ani, pe numele căruia era emis un mandat de executare a cinci ani de închisoare pentru comiterea infracţiunii de lovire.

Accident spectaculos

Un Mercedes s-a răsturnat ieri în localitatea Vinga, din cauza unei defecţiuni tehnice.

Maşina a ajuns într-un şanţ din Vinga (Foto: FAN)

Vinga (I.C.) – Un Mercedes în care se aflau patru femei cu vârste cuprinse între 25 şi 34 de ani, s-a răsturnat, ieri, la Vinga, după ce şoferiţa a pierdut dintr-o dată controlul asupra direcţiei maşinii, aceasta ajungând în şanţul din faţa unei case. S.N., din Dumbrăviţa, judeţul Timiş, se afla la volanul Mercedesului, şi venea dinspre Timişoara spre Arad, când din senin nu a mai putut controla direcţia maşinii, răsturnându-se direct în şanţul din faţa unei case din Vinga. Impactul a fost deosebit de violent pentru două pasagere care se aflau pe bancheta din spate a autovehiculului. Acestea nu purtau centuri de siguranţă, femeile izbindu-se de interiorul maşinii în urma accidentului, s-au ales cu traumatisme grave. Pentru că atât şoferiţa cât şi pasagera de pe scaunul din dreapta faţă purtau centurile, au scăpat cu câteva zgârieturi. Din primele cercetări efectuate la faţa locului s-a constatat că totul s-a petrecut din cauza unei defecţiuni tehnice la sistemul de direcţie, asta în condiţiile în care inspecţia tehnică a autoturismului a fost făcută acum şase luni.

Direct în stâlp

Arad (L.Ş.) - După ce a pierdut controlul volanului, un tânăr s-a trezit cu maşina oprintă în semafor. Accidentul s-a petrecut vineri dimineaţa, în jurul orei 5, în zona Billa. Din fericire, cei trei ocupanţi ai autoturismului au scăpat cu câteva zgârieturi. „Aflându-se probabil sub influenţa băuturilor alcoolice, un tânăr de 22 de ani nu a mai putut controla maşina şi a intrat în stâlp. A fost condus, de un echipaj de poliţie, la Spitalul Judeţean, unde i-au fost recoltate probe de sânge”, a declarat subinspectorul Doru Ivan, din cadrul Serviciului de Poliţie Rutieră Arad.

Dacă în urma analizelor efectuate se va constata că şoferul avea o alcolemie de peste 0,80 miligrame se va alege cu un dosar penal. Oricum, el va trebui să plătească stâlpul rupt.

Moldovenii n-au reuşit să-i păcălească pe poliţişti (Foto: I. C.)

Moldoveni prinşi la frontieră

Nădlac (C.M.) - Poliţiştii de frontieră au reţinut, la Nădlac, trei persoane din Republica Moldova, care încercau să ajungă ilegal în Italia, în baza unor documente româneşti. În cursul zilei de 13.03.a.c., la P.T.F. Nădlac, o persoană de sex masculin a prezentat la controlul de frontieră un document de identitate românesc, pe numele de Ciprian R., de 19 de ani. În urma cercetărilor, s-a constatat că acesta este fals. Asupra persoanei a fost descoperit paşaportul personal moldovenesc, pe numele Igor F., de 26 de ani. Acesta declară că documentul l-a obţinut în Republica Moldova, contra sumei de 600 de euro.

Un caz similar s-a înregistrat câteva ore mai tarziu, tot la Nădlac, unde poliţiştii au reţinut două persoane de sex feminin, de 22 şi respectiv 26 de ani, care s-au legitimat pe sensul de ieşire din ţară cu două cărţi de identitate româneşti care aparţineau altor persoane. Femeile, Tatiana M. şi Maria B., din Republica Moldova, au declarat că documentele le-au cumpărat în Chişinău, contra sumelor de 100, respectiv 500 de euro.

PE SCURT

- **Uvertura etapei.** În primul joc din Liga 4 la fotbal, contând pentru runda a 23-a, desfăşurat ieri după amiaza pe terenul ocupantei poziţiei secunde, s-a înregistrat scorul: CNM Pâncota - Progresul Pecica 1-0.

Inedit

Timişoara (L.S.) - Cunoscut ca un fan înrăit al UTA-ei, Pavel Piroş s-a hotărât să mai facă ceva interesant. Înaintea meciului de la Timişoara, el va survola stadionul „Dan Păltinişanu", cu avionul propriu. Acesta va tracta un banner cu o încurajare către „Bătrâna Doamnă".

Fluieră Deaconu

Bucureşti (L.S.) - CCA a anunţat brigada care va oficia la Timişoara, la meciul „Poli" – UTA. La centru a fost delegat bucureşteanul Alexandru Deaconu, ajutat de asistenţii Ion Marodin (Bucureşti) şi Miklos Nagy (Cluj). Rezervă – Istvan Covaci (Carei). Observatori: Ion Turculeanu (LPF) şi Daniel Prodan (FRF).

Alexandru Deaconu
(Foto: FAN)

Dan Cuedan
(Foto: L. S.)

Abandon

Nădlac (L.S.) - Victoria Nădlac a abandonat până la urmă competiţia. Ieri, la ora jocului, deşi echipa a sosit la teren şi a dorit să joace, cineva nu a dorit să aducă la meci carnetele de joc, deoarece are de recuperat banii de la club.

Arbitrii au aşteptat 15 minute, după care au fluierat finalul jocului. La stadion a fost şi primarul Ciceac, a plătit baremul arbitrilor, iar aceasta pare să fi fost ultima reprezentaţie a „vameşilor" în acest campionat.

FOTBAL - LIGA 1

Arad (A.H.) - Ieri, în Liga 1 la fotbal s-au disputat jocurile următoare: Gloria Bistriţa - Dinamo Bucureşti 1-1 şi Farul Constanţa - Politehnica Iaşi 1-1. Iată programul celorlalte meciuri programate în cadrul etapei cu numărul 23, dar şi televizările acestora:
Sâmbătă: Oţelul Galaţi - FC Vaslui (ora 15, TVR 1), Gloria Buzău - Pandurii Târgu Jiu (ora 15,30, Kanal D), Politehnica Timişoara - UTA (ora 18,30, Naţional TV), Ceahlăul Piatra Neamţ - CFR Cluj (ora 20,45, Antena 1).
Duminică: Universitatea Craiova - Rapid Bucureşti (ora 15,30, Naţional TV), Universitatea Cluj - Dacia Mioveni (ora 15,30, Telesport), Steaua Bucureşti - Unirea Urziceni (ora 20,30, Kanal D).

Vor bifa o victorie. BC ICIM Arad susţine astăzi la Oradea, de la ora 17, un nou meci în care victoria nu îi poate scăpa, pornind ca favorită certă contra echipei locale CSM. Pentru baschetbalistele noastre, disputa este penultima din sezonul regulat.
(Foto: M. Szegö).

Faceţi-i pe arădeni fericiţi!

■ Contra lui Poli, UTA poate „fabrica" o victorie de povestit nepoţilor.

Bălţoi a devenit, involuntar, protagonistul unui... transfer la rivali. Ar fi frumos să răspundă azi cu un gol
(Foto: Călin Andra)

Arad (A.H.) - Oraşul nostru este conectat la miza marelui derby de astăzi. Poli - UTA a fost, este şi va fi un meci deosebit. Un meci trăit cu totul altfel. La ora startului (18,30), pe „Dan Păltinişanu" se va da o luptă în care, deşi pornesc cu şansa a doua, arădenii vor să demonstreze că sunt capabili să dea lovitura, să furnizeze surpriza. Ar putea fi o seară memorabilă!

> *Bălţoi va primi o ofertă de nerefuzat*
>
> **Marian Iancu**

Se tem de UTA

Deşi nu recunosc, gazdele se cam tem de acest joc. Tocmai de aceea recurg la încercări de destabilizare a echipei „alb-roşii". „Pe Bălţoi îl monitorizăm de ceva timp. Cu certitudine, în vară va primi o ofertă de nerefuzat din partea noastră. Oricum, din sezonul viitor, UTA va deveni proprietatea unui foarte bun prieten al meu, cu care am crescut împreună. Mi-ar părea rău să nu beneficieze de plăcerile Ligii întâi" - declară patronul Politehnicii, Marian Iancu. Iar continuarea este în acelaşi registru: „Nu sunt supărat pe Aliuţă. Dacă stau şi mă gândesc, declaraţiile lui îmi sună plăcut la urechi, deşi nu sunt de acord cu ele". Arădenii nu răspund, însă, la provocări, concentrându-se asupra disputei (şi bine procedează). Asta în condiţiile în care Iancu a mai avut abateri verbale, celebră fiind părerea exprimată la meciul din campionatul trecut, când s-a bucurat că Poli a bătut UTA pe teren, în tribune şi în afara arenei.

ABSENŢE ÎN TABERE

Poli nu mizează pentru acest meci pe Alexa, Vrsic şi Stancu. La UTA, lista e mult mai lungă: Hidişan, Bumbac, Roszel, Hora, Simao, Buican, I. Ştefan, Varga.

Local Kombat, în premieră la Arad

■ Promotorul Eduard Irimia promite o gală de excepţie, astăzi, de la ora 23.00, la Polivalentă.

Leo Sfâra
leo.sfara@informmedia.ro

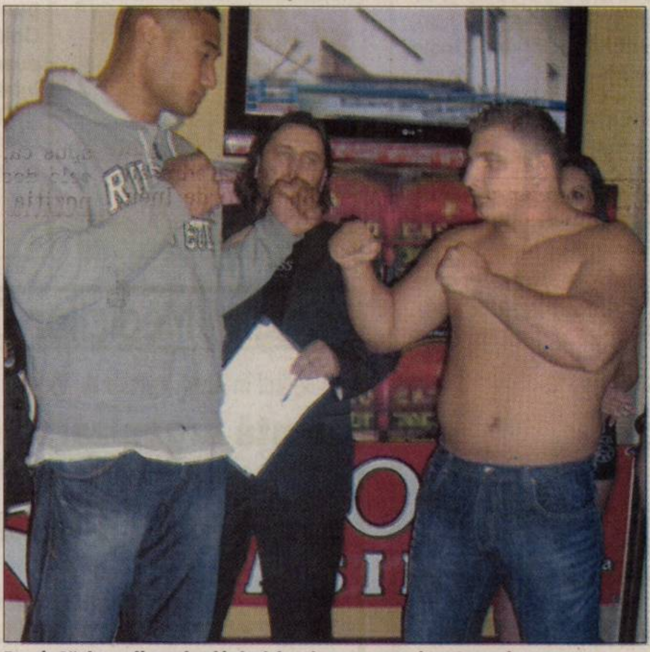
Raul Cătinaş îl va întâlni şi în ring pe Paula Mataele (Foto: L. S.)

Arad - Pentru prima dată în istorie, oraşul nostru va găzdui o gală de Local Kombat. La Arad vor fi prezenţi cei mai în vogă luptători români, Daniel Ghiţă şi Ciprian Sora. Pe lângă aceştia, în gala de astăzi se va mai bate şi arădeanul Adrian Buda.

Promotorul Eduard Irimia a declarat, ieri, la cântarul oficial, că ne aşteaptă o gală extraordinară, cu partide echilibrate şi spectaculoase. „Publicul arădean aşteaptă mult de la această gală. Au văzut 28 de gale până acum, iar de această dată speră să vadă altceva. Va fi o gală extraordinară, cu luptători extraordinari. Ghiţă, Sora, Cătinaş şi Buda au meciuri foarte grele, aşa că spectacolul este asigurat" - a spus Irimia.

În meciul vedetă al galei din această seară va lupta Daniel Ghiţă, împotriva francezului Freddy Kemayo. Românul a spus: „Este prima partidă din cariera mea în care întâlnesc un adversar care are acelaşi stil de luptă cu mine. Va fi un meci interesant şi dur. Veţi vedea o gamă mare de lovituri".

Arădeanul Adrian Buda va avea şi el un adversar pe măsură, care - însă - nu era încă ajuns la cântarul oficial şi de aceea sportivul din oraşul nostru era puţin îngrijorat: „Când vine sper să facă şi el cântarul oficial. Este un fost campion mondial de Taebo, iar centura nu a putut să o cumpere. Aşa că va fi un meci pe cinste. Sper ca şi publicul să mă ajute, să simt că sunt acasă. Cine va fi mai bun să câştige" - a declarat Buda.

Meciurile galei

Sebastian Ciobanu - Dzenan Poturak (Bosnia); Ionuţ Atodiresei - Cătălin Slave; Adrian Buda - Rafael Del Toro (Spania); Ciprian Sora Damian Garcia (Spania); Daniel Ghiţă - Freddy Kemayo (Franţa); Raul Cătinaş - Paula Mataele (Noua Zeelandă).

Nicolae Bara (Foto: L. S.)

Revine Locic?

Arad (L.S.) - Marian Iancu a dezvăluit faptul că UTA ar putea fi preluată de un prieten de-al său, Marius Locic. Acesta ar fi în discuţii avansate cu Nicolae Bara, pentru preluarea clubului arădean, de la vară.

Directorul de imagine de la UTA, Marius Mitran a răspuns imediat: „Declaraţiile lui Iancu, înainte de un meci, sunt diversiuni. Suntem obişnuiţi cu asta. Ne aşteptăm să mai dea o astfel de declaraţie şi cu cinci minute înainte de începerea jocului de al Arad".

Nicolae Bara nu a infirmat această ştire, spunând doar că nu ştie despre ce prieten al lui Iancu este vorba. Chiar şi aşa, se spune că, într-adevăr, negocierile dintre Bara şi Locic se află într-un stadiu destul de înaintat.

Fotbal - Liga 3

Arad (A.H.) - Ieri, în Liga 3 la fotbal (seria 5, etapa a 21-a) s-au consemnat rezultatele: EMC Rovinari - ACU Arad 1-0, Gloria Arad - CSM Sebeş 3-2, Timişul Albina - UM Timişoara 1-3, Fortuna Covaci - Minerul Mehedinţi 1-1, Minerul Motru - CS Ineu 4-0, Calor Timişoara - CS Vulcan 1-1, Marmosim Simeria - Unirea Sânnicolau Mare 0-2, Victoria Nădlac - Minerul Mătăsari 0-3 (f.j.).

I. C. Brătianu 2, Arad - România,
tel/fax 0257 229 270, 0257 257 172,
office@aradleasing.ro
www.aradleasing.ro
Arad Leasing
Soluţia financiară ideală!
pentru: Un automobil AL tău!
RECLAMĂ

Societate multinațională de logistică, cu dezvoltare dinamică angajează informatician, pentru firma din apropierea Aradului .

Sarcini:
- intreținerea sistemului infomatic,
- suport tehnic pentru utilizatori,
- conducerea evidențelor hardware şi software,
- instructajul se va desfăşura parțial în Ungaria.

Cerințe:
- absolvent al facultății de informatică sau calculatoare,
- minim 3 ani experiență profesională,
- cunoaşterea sistemelor de operare Microsoft Windows, cunoştințe de rețele,
- cunoştințe avansate ale aplicațiilor MS Word, Excel.
- cunoaşterea limbii engleze
- carnet de conducere categoria B

Constituie avantaj:
- autoturism propriu
- experienta in domeniu
- cunoaşterea limbii maghiare

Vă rugăm să timiteți CV la nr. de fax 0257/217184.

(H-299314)

S.C. ARS DECORANDI S.R.L.

firmă specializată în decorarea ceramicii

angajează:

Muncitori şi muncitoare

CERINȚE:
- seriozitate, responsabilitate şi spirit de echipă

SE OFERĂ:
- salariu motivant
- bonuri de masă
- transport gratuit
- posibilitatea de a lucra şi de a creşte într-o firmă de prestigiu şi în plină dezvoltare

Interviurile vor avea loc în data de 14.03.2008 de la ora 15-19, în data de 15.03.2008 de la ora 8,30-12,00 şi în data de 17.03.2008 de la ora 8,30-12,00 şi 14,30-17,30, la sediul firmei din Arad, str. Poetului nr. 97-103 (fosta cantină a abatorului).

Informaţii suplimentare şi trimiterea CV-urilor se pot face prin tel/fax 0257/228004 sau e-mail: arsdecorandi@clicknet.ro

(H-303763)

Atenție

Căutăm Dame Frumoase şi elegante pentru Club de Noapte Exklusiv în Austria oraşul Salzburg. Limba Germană şi engleză este un favor. Câştig posibil între 5-15.000 euro. La interes contactați nr. tel. 0043 699 120 850 36.

(H-320069)

MARE PUBLICITATE

tel. 280.943 ;

tel/fax 280.904

Agenția Județeană pentru Ocuparea Forței de Muncă Arad, cu sediul pe str. Călugăreni nr. 1/A anunță că în ziua de 28 martie 2008, ora 11,00 va avea loc un interviu pentru ocuparea următoarelor posturi în 2 proiecte PHARE:

- manager proiect	2 locuri
- asistent manager	2 locuri
- coordonator tehnic	2 locuri

CONDIȚII DE PARTICIPARE:
- PREZENTARE CURRICULUM VITAE – constituie avantaj mai multe proiecte implementate.
- pregătire de specialitate: studii de lungă durată absolvit cu diplomă
- cunoştințe operare PC: Word, Excel;
- vechime în specialitate: minim 3 ani;
- abilități, calități, aptitudini necesare: capacitate de a lucra în condiții specifice: ore suplimentare, efort intelectual, adaptare la complexitatea muncii, capacitate de adaptare la munca în echipă, seriozitate.

Informații suplimentare, bibliografia şi documentele necesare înscrierii se pot obține la Comp. Resurse Umane şi la telefoanele 211791 sau 281998, int. 213.

(H-297890)

SC MIRADA CONSTRUCT SRL

ACTIVITATEA SOCIETĂȚII – COMERȚ CU MATERIALE DE CONSTRUCȚII

ANGAJEAZĂ:

• PENTRU SERVICIUL CONTABILITATE

CONTABIL ACTE PRIMARE

Cerințe minime:
- cunoştințe bune operare calculator
- studii medii economice
- seriozitate

• PENTRU SERVICIUL VÂNZĂRI

LUCRĂTOR COMERCIAL

Cerințe minime:
- experiență în vânzări
- studii superioare
- abilități de comunicare
- seriozitate

Pentru cei interesați CV-ul se poate trimite prin fax la nr. 0357/434904 sau email office@mirada.ro

(H-297418)

Consiliul de Administrație al SC COMBI SPEDITION S.A.

Cu sediul în Arad, str. Nicolae Bălcescu nr. 22, jud. Arad, înregistrată la O.R.C. sub numărul J 02/242/1996, având Codul unic de înregistrare RO 8326542, capitalul social subscris şi vărsat de 6.022.960 lei RON,

CONVOACĂ

Adunarea Generală Ordinară a Acționarilor, pentru data de 17.04.2008, ora 10.00, la sediul societății din Arad, str. N. Bălcescu nr. 22, cu următoarea ordine de zi:

La Adunarea Generală a Acționarilor sunt îndreptățiți să participe şi să voteze toți acționarii înregistrați în registrul acționarilor, ținut de SC COMBI SPEDITION S.A., la sfârşitul zilei de 30.03.2008, considerată ca dată de referință.Adunarea Generală Ordinară a Acționarilor va avea pe ordinea de zi adoptarea următoarelor rezoluții:

1. Prezentarea şi dezbaterea raportului de activitate al Consiliului de Administrație pentru anul 2007. Discutarea modului de îndeplinire a criteriilor de performanță prevăzute în Contractul de Administrare pentru anul 2007.
2. Prezentarea şi dezbaterea raportului cenzorilor pentru anul 2007.
3. Discutarea, aprobarea sau modificarea situațiilor financiare la 13.12.2007, în baza materialelor prezentate în Consiliul de administrație şi cenzori.
4. Aprobarea repartizării profitului net pentru anul 2007.
5. Pronunțarea asupra gestiunii administratorilor, aprobarea eliberării garanțiilor con stituite de administratori.
6. Stabilirea remunerației administratorilor pentru anul 2008.
7. Stabilirea limitelor remunerației suplimentare şi a avantajelor acordate directorului general.
8. Stabilirea remunerației cenzorilor pentru anul 2008.
9. Mandatarea persoanei care va negocia şi va semna în numele societății actul adițional la contractul de administrare.
10. Stabilirea bugetului de venituri şi cheltuieli şi a planului de investiții pentru anul 2008.
11. Aprobarea vânzării activelor deținute de societate în Constanța şi Bucureşti.
12. Aprobarea radierii ipotecii în suma de 500.000 LEI, înscrisă asupra imobilului din Oradea, Şoseaua Borşului nr. 45, jud. Bihor, CF 621 şi transferarea acestei ipoteci asupra imobilului proprietate a societății din Arad, str. Câmpul Liniştii nr. 1, CF 55410.
13. Mandatarea unei persoane pentru publicarea hotărârilor AGOA în Monitorul Oficial.

Dreptul de vot se poate exercita direct sau prin reprezentant, în condițiile legii, iar procurile speciale se pot obține de la sediul societății din data de 30.03.2008, ora 14 şi se pot depune până la data de 15.04.2008, ora 10.00, la sediul societății.

Începând cu data convocării Adunării generale, materialele de la punctele 1-4 şi se pun la dispoziția acționarilor, de luni până vineri, între orele 14-15, la sediul societății. Celelalte materiale informative aferente problemelor incluse pe ordinea de zi vor fi puse la dispoziția acționarilor începând cu data de 30.03.2008, de luni până vineri, între orele 14-15, la sediul societății.

Dacă nu sunt îndeplinite condițiile de validitate la prima convocare, se convoacă pentru a doua oară Adunarea generală Ordinară a Acționarilor cu aceeaşi ordine de zi, la data de 18.04.2007, ora 10.00, la sediul societății.

Preşedintele Consililului de Administrație
Vilagos Liviu Gheorghe Ioan

(H-327151)

Colegiul Medicilor Dentişti Arad

cu sediul în Arad, cartier A. Vlaicu, Str. Călăraşilor, nr. 3,

anunță organizarea unui concurs

pentru ocuparea postului de

secretară cu normă întreagă

Condiţii:
- cunoaştere operare PC, e-mail, internet
- cunoştinţe contabilitate primară
- abilităţi pentru relaţii cu publicul

Informații la telefon: 0357-427.565 sau 0746-174.694, zilnic între orele 10:00 – 14:00.

Termen limită de depunere a dosarelor: vineri, 21 martie 2008

(H-319991)

CONSILIUL DE ADMINISTRAȚIE AL SOCIETĂȚII AGRICOLE „Optima Sânmartin”

Anunță

Convocarea Adunării generale a asociaților pentru data de 29 martie 2008, la ora 9,00, la sediul societății din Sânmartin.

ORDINEA DE ZI:

1. Raportul de gestiune al Consiliului de Administrație pe anul 2007.
2. Prezentarea raportului comisiei de cenzori.
3. Prezentarea şi aprobarea bilanțului financiar contabil pe anul 2007 şi a bugetului de venituri şi cheltuieli pe anul 2008.
4. Diverse.

PREŞEDINTELE CONSILIULUI DE ADMINISTRAȚIE
Ing. Centea Vasile

(H-317091)

SUNTEM EXPERȚI ÎN PIAȚA AUTO!

bestauto.ro

ACTIV GRUP IPURL cu sediul în Arad, str.Tribunul Buteanu, nr.1, ap.1, lichidator judiciar al **S.C. Agromec Mâsca S.A.**, cu sediul în loc. Mâsca, FN, Com Şiria, jud. Arad, CUI 8179964, debitor în dosarul nr. **2535/108/2007**, anunță vânzarea la licitație publică, conform prevederilor Legii 85/2006, a Imobilului «Atelier mecanic cu anexe» situat în loc. Mâsca, FN, Com. Şiria, Jud. Arad, înscris în CF nr. 1722 Masca, nr. Top, 415;703/1;1090/a/1/1/1/a/1/1/1- şi 415;703/1;1090/a/1/1/1/a/1/1/2/ / 2/1 proprietatea SC Agromec Mâsca SA, compus din: atelier mecanic cu birou (160 mp); depozit carburanți (24,37 mp); parcare acoperită (Sopron 312,5 mp); WC; teren incintă în suprafață totală de **6120 mp**, cu prețul minim de începere a licitației de **85.000 lei**.

Licitația va avea loc în data de **18.03.2008, ora 14^{00}**, la sediul lichidatorului judiciar. Garanția pentru înscrierea la licitație este de 10% din valoarea de pornire. La prețul de adjudecare se adaugă TVA. Înscrierile şi achitarea garanției de participare la licitație se pot face pana cu **1 ora înainte** de începerea licitației. Regulamentul de organizare a licitației si relații suplimentare se pot obtine la sediul ACTIV GRUP IPURL, tel. 214821, sau 0744.697814.

(H-319761)

SC «ARCOOM» SCM

Firmă producătoare de confecții pentru femei

ANGAJEAZĂ PENTRU SECȚIA DIN CURTICI

UN CONTROLOR CALITATE

Condiții:
- **domiciliu în localitatea Curtici**
- **experiență în domeniu**

Informații la 256919, 255889 sau la sediul societății din Arad, str. Cloşca nr. 8.

(H-327204)

ARAD ONLINE

www.aradon.ro

UNDE MERGEM în weekend

CINEMA

DACIA

- **„Rambo IV"** (SUA), orele 11; 13,30; 15; 17,30; 20.

ARTA

- **„Interviu"** (SUA), orele 15; 17,30; 20.

TEATRE

TEATRUL CLASIC „IOAN SLAVICI"

- **„Vis. Toamna"**, de Jon Fosse; Regia: Radu Afrim; Decorul: Onisim Colta (sâmbătă, 15 martie, ora 20, Sala mare)
- **„Apropo, aţi chemat pompierii?"**, un spectacol de Liana Didilescu; Regia: Liana Didilescu (duminică, 16 martie, ora 19, Sala Studio)
- **„Treziţi din somn, priveam la stele"** de Andrei Ursu, un spectacol de licenţă, Facultatea de Muzică – Artele spectacolului, Timişoara (luni, 17 martie, ora 19, la Sala Studio)

TEATRUL DE MARIONETE

- **„Aladdin şi lampa fermecată"**, adaptare dupa una din povestirile din ciclul „1001 de nopţi". Regia şi scenariul: Oana Leahu; scenografia: Nelu Pitic; în distribuţie: Carmen Mărginean, Adina Doba, Ovidiu Calbău, Izabela şi Mircea Moş, Lacramioara Szlanko, Nuţi Roman, Sorin Dobrobanţu, Cristian Bordaş. (duminică, 16 februarie, ora 11)

EXPOZIŢII

Muzeul de artă

- Expoziţia de artă plastică „AXE" (orele 9 - 17)

Sala Clio

- Retrospectivă Gheorghe Docmanov (orele 9-17)

Complexul Muzeal Arad, Palatul Cultural

- expoziţii permanente la Arheologie, Istorie (orele 9-17)

Complexul Muzeal Arad, Ştiinţele Naturii (la Palatul Cultural)

- „Arta vitaliului"(orele 9-17)

Galeriile de Artă „Delta"

- „Salonul de primăvară" (vernisajul va avea loc astăzi, ora 18)

Galeriile „Turnul de apă":

- „Vederi de printre noi", expoziţia personală a artistului fotograf Valerian Ardelean (orel 9-17).

Galeria Alfa

- Expoziţia „Interior stone work" de Julian & Ronald Chiu

Galeria Jelen

- Expoziţia de fotografie a lui Siska-Szabo Zoltan, membru al Fotoclubului Arad (orele 10-23).

Galeria Takacs:

- „Rapsodii de primăvară", expoziţie personală de Flory Takaks (orele 9-17)

CLUBURI

Mooskea

- Playboy party

Viva

- Seară fierbinte

Renaissance

- D.J. Paul Hava şi Xvik

Space

- D.J. şi animatoare fierbinţi

Soho

- Teen Fest. DJ Sebuh şi DJ L.L.P.

Frontiera

- Seară de dans cu Daniel's Band (sâmbătă) şi Karaoke cu Daniel's Band (duminică)

NIGHT-CLUBURI

- **Afrodita** - Piaţa Avram Iancu
- **Cleopatra** - str. 1 Decembrie
- **Pussykat** - str. Cozia
- **Moulin Rouge** - str. Sebeşului

PIEŢE

- **Obor** (str. Pădurii)
- **Hobby** (str. Lacului)
- **Auto** (Hipodrom)

Vernisaj la „Delta". Se fac ultimele pregătiri, la Galeria de Artă „Delta", pentru expoziţia „Salonul de primăvară". Vernisajul va avea loc în această seară, la ora 18. Cele peste 60 de lucrări - pictură, grafică, sculptură - ale artiştilor plastici arădeni vor fi prezentate de Dumitru Şerban şi Onisim Colta.

(Foto: V. Z.)

Soluţia integramei din numărul precedent: c – nun – d – solo – afon – ciripi – u – coran – imn – sa – te – at – bi – coruri – i – pin – ns – sforait – l – ar – trasi – alto – arie – satin – cd – jet – d – o – ivi – caval – iele

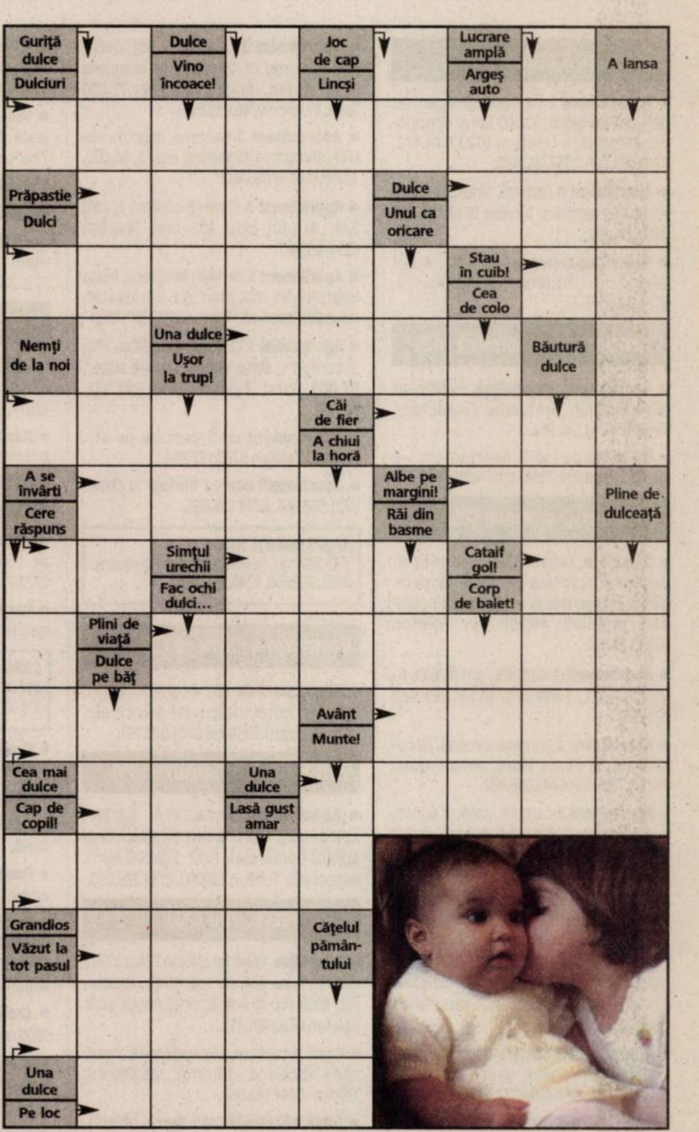

Nume..............................Prenume..............................

Adresa..............................

Tel..............................Localitatea..............................

Sunteţi abonat la **Adevărul**? DA ☐ NU ☐

ADEVĂRUL

ÎN CINEMATOGRAFE

La Dacia: „Rambo IV"

De aproape 60 de ani, locuitorii din Burma, în majoritate fermieri, au luptat pentru supravieţuire împotriva opresiunii militare burmane. Tortură, crimă, viol, mutilare şi execuţii în masă - toate au determinat un milion de oameni să se refugieze în tabere şi mai multe milioane să se ascundă în păduri şi în munţi pentru a da o bătălie zadarnică pentru supravieţuire. Naţiunile Unite au numit distrugerea sistematică a karenilor „un genocid lent, dar sigur".

La Arta: „Interviu"

Jurnalistului cu tendinţe sinucigase, Pierre Peders, lucruri precum violenţa şi cruzimea nu îi sunt deloc straine. Câştigandu-şi renumele ca reporter de război, a călătorit prin întreaga lume, avand parte de unele dintre cele mai îngrozitoare privelişti imaginabile. Aşa că nu este surprinzătoare reacţia sa de supărare atunci când i se cere să facă ceva sub demnitatea sa, şi anume să o intervieveze pe cea mai faimoasă vedetă de telenovele din America.

VĂ INVITĂM LA...

Spectacolele Teatrului Clasic

În acest weekend Teatrul Clasic „I. Slavici" programează spectacolele „Vis. Toamna" şi „Apropo, aţi chemat pompierii"

- Sâmbătă, 15 martie, ora 20, Sala mare: „Vis. Toamna, de Jon Fosse (regia: Radu Afrim; decorul: Onisim Colta; selecţie costume: Oana Văran Goia)

Montarea lui Afrim pe textul norvegianului Jon Fosse e un teatru poetic, în care moartea (şi percepţia dilatată/sincopată a timpului) e omniprezentă, nu doar prin decorul reproducând la scara 1:1 un cimitir. E un spectacol de atmosferă datorând enorm unei scenografii aproape selenare, uimitor de bine executată („made in" Onisim Colta, scenograf al teatrului arădean şi artist plastic), şi „light-design"-ului lui Lucian Moga (singurul om din teatrul românesc, nici regizor şi nici scenograf, care deţine la gradul de excelenţă arta iluminatului scenic). E, în acelaşi timp, un spectacol de relaţie, minimalist textual, dar solicitând resurse emoţionale liminare din partea actorilor; un spectacol în care se joacă mai mult decât cuvintele - după cum apreciază Iulia Popovici de la „Ziua"

- **Duminică,** 16 martie, ora 19, Sala Studio: „Apropo, aţi chemat pompierii?", un spectacol de Liana Didilescu (regia: Liana Didilescu)

Inspirat de piesa „Telegrama" a lui Aldo Nicolaj, în regia Lianei Didilescu, one-man show-ul interactiv scoate în evidenţă aptitudinile actorului Zoltan Lovas. Timp de aproape o oră, spectatorii trăiesc alături de actor emoţiile aşteptării unei telegrame, aşteptare presărată cu amintiri din trecutul personajului, cu cântece, cu dansuri, cu jocuri la care publicul participă activ.

Actorul Ovidiu Ghiniţă, în „Vis.Toamna" cu rolul care i-a adus nominalizarea la premiile UNITER

(Foto: FAN)

FILME LA TV

SÂMBĂTĂ

- **Protejat din umbră** (KANAL D, ora 16.45)
- **Casa neterminată** (PRO CINEMA, ora 17.30)
- **Castelul din Carpaţi** (B1, ora 19.00)
- **Adevărul tăinuit** (ROMANTICA, ora 20.00)
- **Dansăm?** (TVR 1, ora 20.10)
- **Atracţie explozivă** (PRO TV, ora 20.30)
- **Frizeria** (NAŢIONAL, ora 20.45)
- **Marile speranţe** (B1, ora 21.00)
- **Şcoala secretă de arte** (HBO, ora 21.00)
- **Răpită din dragoste** (EUFORIA, ora 21.00)
- **Aşa vreau eu!** (ACASĂ, ora 21.30)
- **O lume plină de fantome** (NAŢIONAL, ora 22.45)
- **Plăcinta americană: Cursă în pielea goală** (ANTENA 1, ora 23.00)
- **Viaţa e un miracol** (PRO CINEMA, ora 23.00)

Sarah Wynter

- **Cuţitul în apă** (TVR CULTURAL, ora 23.00)
- **Întoarcere din tăcere** (TVR 1, ora 23.10)
- **Tărâmul viselor** (KANAL D, ora 23.30)
- **Hilary şi Jackie** (TVR 2, ora 23.30)
- **Demonul albastru** (ANTENA 1, ora 01.00)
- **Domnul Comedie** (PRO TV, ora 02.00)

DUMINICĂ

- **Regăsirea** (ACASĂ, ora 13.30)
- **Dictatorul** (PRO CINEMA, ora 16.30)
- **Vinerea trăsnită** (PRO TV, ora 17.00)
- **Prinţul Wiliam** (B1, ora 20.00)
- **Premoniţia** (HBO, ora 20.00)
- **Poveste de dragoste** (NAŢIONAL, ora 20.15)
- **Duşmanul din ape** (PRO TV, ora 20.30)
- **Bizuie-te pe mine!** (PRO CINEMA, ora 20.30)
- **Mizerabilii** (ACASĂ, ora 21.30)
- **Rude de sânge** (HALLMARK, ora 22.00)
- **Jocul puterii** (ANTENA 1, ora 22.30)
- **Mustaţa** (TVR CULTURAL, ora 23.00)
- **Inamicul e aproape** (PRIMA, ora 23.00)
- **Detectivul Murdoch** (TVR 2, ora 23.30)
- **Ochii lor îl urmăreau pe Dumnezeu!** (TVR 1, ora 23.45)
- **Ultima destinaţie** (PRO TV, ora 23.45)
- Poliţistul cibernetic 2 (KANAL D, ora 23.45)
- Graniţa însângerată (NAŢIONAL, ora 23.45)

CĂRŢI NOI ÎN LIBRĂRII

Trilogia limbii latine

Editura Corint oferă publicului trei lucrări care constituie o adevărată trilogie dedicată limbii latine: Gramatica limbii latine, Dicţionarul român-latin şi Dicţionarul latin-român.

- **Gramatica limbii latine** tratează pe larg fiecare domeniu al gramaticii (fonetica, morfologia, sintaxa propoziţiei şi a frazei), însoţind întotdeauna explicaţiile teoretice cu exemple variate, aparţinând autorilor latini din diferite epoci literare. Gramatica mai conţine şi o introducere în poezia latină şi o serie de informaţii de cultură şi civilizaţie romană (calendarul roman, unităţile de măsură şi numele romane, originea gamei muzicale, texte şi expresii latineşti).
- **Dicţionarul român-latin,** o apariţie destul de rară pe piaţa editorială românească, conţine un mare număr de cuvinte, sintagme, expresii latineşti, precum şi fragmente din clasicii latini, fiind util atât pentru retroversiune, cât şi pentru cei interesaţi de etimologia cuvintelor româneşti de origine latină.
- **Dicţionarul latin-român** oferă o mare bogăţie de sensuri şi nuanţe ale cuvintelor latineşti, precum şi informaţia gramaticală atât de necesară traducerii textelor din autorii clasici. La final, sunt inserate o sinteză a gramaticii latine şi o minicolecţie de expresii latineşti.

DICŢIONAR
LATIN - ROMÂN
CORINT

DICŢIONAR
ROMÂN - LATIN
CORINT

Vând ap. 1 cameră (01)

- **Apartament 1** cameră ultracentral bun pentru birou, 33.000 Euro, negociabil. Informaţii telefon: 0741.044.472, 0742.071.969, 0357/417499.
- **Apartament o** cameră, Grădişte, et. 4, amenajat modern. Telefon 0722.293.729, 0770.276.032.
- **Urgent apartament**, Lipova, Aurel Vlaicu 3. Telefon 0257/561172, 0721.689.774.

Cumpar ap. 1 cameră (02)

- **Apartament, garsonieră**, indiferent zona, etajul, probleme financiare. Telefon 0744.542.931.
- **Cu plata** pe loc!!! Apartament 1-2 camere. Telefon 228411; 0744.849.390.

Vând ap. 2 camere (03)

- **2 camere**, urgent, B-dul Revoluţiei, bucătărie mobilată şi utilată modern, climă, balcon mare, 46.800 Eu sau complet mobilat, 48.000 Eu. Telefon 0728.129.650.
- **Apartament 2** camere, amenajat, A. Vlaicu, Z 27. Telefon 0740.140.559 sau 282520.
- **Apartament 2** camere, central, decomandat, la Poşta Mare, neamenajat, 48.000. Telefon 0743.036.482.
- **Apartament 2** camere, confort sporit, 2 camere mari, 2 holuri, debara mare, cămară, balcon mare închis, pe Str. M. Scaevola, etaj 4, bloc cu 4 etaje, apartament renovat recent, parchet, gresie, faianţă, calorifere cu termostat, gaz, cablu TV, telefon, interfon bloc, loc parcare, zonă liniştită. Preţ 70.000 Euro, negociabil. Informaţii la telefon 0741.020.419., 0743.137.977. sau e-mail dori90@yahoo.com
- **Apartament 2** camere decomandate, mobilat, garaj, boxă, strada Spitalului, 0257/230993, 0749.460.322, 0770.340.671.
- **Apartament 2** camere, etaj 4/4, amenajat, mobilat parţial, zona Podgoria, vedere spre bulevard, preţ 46.500 Eu, negociabil. Telefon 259090, 0729.259.090.
- **Apartament 2** camere în casă, ultracentral, renovat, garaj, 50 mp, preţ 56.000 Eu. Telefon 0722.274.880.
- **Apartament 2** camere, la blocuri noi UTA, necompartimentat, etaj 2, 43.000. Telefon 0743.036.482.
- **Apartament 2** camere Micălaca - Mioriţa. Informaţii 0746.271.672.
- **Apartament 2** camere, parchetat, parter, 70 mp, balcon închis, Lipova. Telefon 0746.260.258, 0746.260.268.
- **Apartament 2** camere proprietate, ultracentral, parter, superamenajat, 55.500 Eu. Telefon 0257/212063, 0742.781.651,
- **Apartament 2** camere, ultracentral, renovat, preţ negociabil la faţa locului. Telefon 0722.274.880.
- **Apartament 2** camere ultracentral, termocentrală, amenajat. Telefon 0745.817.249.
- **Apartament 2** camere, Vlaicu, et. 3, 43 mp, nerenovat, preţ 42.000 Eu. Telefon 0722.274.880.
- **Apartament 2** camere zona Fortuna. Preţ 37.000 Euro. Telefon 0744.538.027.

APARTAMENT ULTRACENTRAL
(vis-a-vis de Hotel Continental-Arad), 115 mp, etaj 1, 2 camere, bucătărie, baie, cămară, boxă, potenţial uriaş de a reconfigura în 3 camere sau 2 apartamente separate. Preţ 80.000 Euro, negociabil. Informaţii la telefon 0720.073.462 sau 0754.909.370.

- **Apartament ultracentral**, 2 camere, deasupra cinema Dacia. Informaţii telefon 0744.132.382.

APARTAMENTE DECOMANDATE,
suprafaţă 80 mp, construcţie nouă 2007, mobilate şi utilate ultramodern, zonă centrală. Informaţii telefon 0740.047.137 sau 0726.340.878.

- **Urgent apartament** 2 camere, decomandat, ultracentral, amenajat superb, 0723.468.944, 0747.226.213, preţ 45.000 Euro.

Cumpăr ap.2 camere (04)

- **Apartament 2**-3 camere, cu banii jos, prefer nemamenajat. Telefon 0257/212063, 0722.273.759, 0742.781.651.
- **Cu plata** pe loc!!! Apartament 2-3 camere. Telefon 228411; 0744.849.390.

Vând ap. 3 camere (05)

- **Apartament 3** camere, 116 mp, parter, stradal, Calea Radnei, lânga stadion Romtelecom, geamuri termopan, uşă metalică, instalaţii sanitare noi, renovat, ideal firmă, locuit 72.000 Eu. Telefon 0745.654.494, 0745.320.409.
- **Apartament 3** camere, 2 băi, decomandat, etaj IV, 2 balcoane, acoperiş ţiglă, 93 mp, lângă Imar. Preţ 72.000 Euro. Telefon 0746.633.597.
- **Apartament 3** camere, blocuri noi UTA, necompartimentat, etaj 3, 56.000. Telefon 0743.036.482.
- **Apartament 3** camere confort 1, etaj 2/4, Aradul Nou 101 mp. Telefon 0257/255567.
- **Apartament 3** camere Micălaca, Piaţa Soarelui, 95 mp, bloc 511, contorizat, ocupabil imediat. Telefon 0722.397.193.
- **Apartament 3** camere, modificat, etaj 3, confort I, zona Vlaicu, poziţie super, 57.000 Euro. Telefon 0744.542.931, 279718.
- **Apartament cu** 3 camere pe str. Lacului. Telefon 0720.177.384.
- **Apartament nou** cu finisaje la cheie, 0721.555.666, 0749.555.666.

APARTAMENTE NOI,
170-240 mp, la cheie, curte interioară, 0721.555.666, 0749.555.666.

Vând ap. 4 camere (07)

- **Apartament de** lux, 4 camere, etaj 1, 135 mp, Aurel Vlaicu, pe principală, vedere 2 părţi. Telefon 0748.022.767.

Vând ap. 5, 6 camere (09)

- **Apartament 5** camere, parter, Episcopiei, intrare din stradă, ideal spaţiu comercial. Preţ 135.000 euro, negociabil. Telefon 259090, 0729.259.090.

Vând case, vile (13)

- **Avantajos, vând** pe strada Oituz 173, 2 case în roşu, 464 mp suprafaţă construită, 1000 mp grădină, preţ negociabil. Telefon 0720.400.413.
- **Casă 3** camere, excepţională, Arad, zona Micălaca - Mioriţa, 136.000 Eu. Telefon 0744.542.931.
- **Casă cărămidă**, renovată, utilată, Bujac, 59.000 Eu, 0722.274.880.
- **Casă, Cartierul** Funcţionarilor. Telefon 0745.263.184.
- **Casă com**. Vladimirescu, toate utilităţile. Preţ negociabil. Telefon 0742.134.904.
- **Casă complet** amenajată, zonă foarte bună, 128.000 Eu. Telefon 0740.783.902, 0770.290.638.
- **Casă compusă** din 2 corpuri clădire: 3 camere, 1 living, 2 băi, 2 şpaisuri, 2 bucătării, termopan, încălzire centrală, toate utilităţile, suprafaţă 1.000 mp, zonă bună, cartier Pârneava, preţ 170.000 Euro negociabil. Informaţii telefon 0745.324.351.
- **Casă cu** grădină, 1000 mp, Subcetate. Telefon 0357/413623, 0740.898.600.
- **Casă de** vânzare sau loc de casă, zona Bujac, str. Libertăţii nr. 28. Telefon 0727.404.370.
- **Casă Grădişte**, 3 camere, intrare auto, garaj, gazon, livadă, termopane, centrală gaz, preţ 176.000 Euro negociabil. Telefon 0745.399.773.
- **Casă în** Alfa, preţ negociabil, 107.000 Euro, casă cărămidă + teren 540 mp, 0722.274.880.
- **Casă în** Aradul Nou, 4 camere, 2 bucătării, curte mare, garaj, grădină, 160.000 Euro, negociabil, 0257/288801.
- **Casă în** Bujac pentru 2 familii, 5 camere, bucătărie, 2 băi, termotecă, aer condiţionat, curte, grădină , garaj + un apartament, cameră, bucătărie, baie, cămară. Telefon 0723.765.726.
- **Casă malul** Mureşului, 280692, 0744.922.533.
- **Casă mare** din cărămidă 2 apartamente, 6 camere cu legea 112, Micălaca, lângă pod, ST 475 m - FS 16 m, preţ 120.000 euro, negociabil. Telefon 0744.804.719.
- **Casă mare** Grădişte toate utilităţile 650 mp. Telefon 276078, 0788.788.498.
- **Casă Pârneava**, f.s. 30 m, suprafaţa 1400 mp, toate utilităţile, preţ informativ 200.000 Euro. Informaţii 0740.320.104.
- **Casă, pe** colţ, Poetului, FS mare, 550 mp, privatizare, 120.000 Euro, 0722.344.705.
- **Casă pe** str. Pionerilor, nr. 18, 650 mp, stradal 17 ml. Telefon 0746.079.193.
- **Casă veche** în Bujac, teren total 1098 mp, zonă neinundabilă. Informaţii telefon 0257/279472.
- **Ocazie! Vând** casă cu 3 camere, hol închis, bucătărie, baie+anexe. Telefon 0257/439045, 0741.016.372.
- **Ocazie! Vând** casă, P-ţa M. Viteazul, 280.000 Euro, negociabil, 0722.274.880.
- **Urgent casă** în Aradul Nou. Telefon 0722.247.219.
- **Vilă neterminată** în Poltura, 149.000 Eu. Telefon 0746.590.327.

EXPERŢI ÎN IMOBILIARE romimo.ro

- **Vilă nouă**, cartier Poltura construcţie 2007, preţ 270.000 Eu negociabil. Telefon 0741.018.181, 0744.929.305.
- **Vilă P+E+M** în Sânicolaul Mic, finisată, interior-exterior, preţ 90.000 Eu Telefon 0724.337.274.

Cumpăr case, vile (14)

- **Casă mică** sau degradată, apartament casă, chiar Legea 112, 0722.344.705.

Vând case de vacanţă (15)

- **Cabană nouă**, Insula Mureş, preţ 40.000 Euro. Telefon 0745.274.170, 0257/210587.
- **Căsuţă pe** Ştrand cu toate utilităţile. Informaţii la telefon 0727.893.400.

Vând case la ţară (17)

- **Casă Chişineu** Criş, 3 camere, FS - 20 m, ST - 1.400 mp. Informaţii: 0722.717.180, 0357/409741, 0770.266.721.
- **Casă cu** anexă şi grădină, poziţie pe colţ, localitatea Răpsig. Telefon 324736.

CASĂ CU
grădină 1650 mp în Curtici, preţ negociabil. Telefon 464684.

- **Casă în** Covăsânţ 3 camere, teren 1600 mp. Telefon 0744.477.133.
- **Casă în** Păuliş. Telefon 0723.550.038.
- **Casă în** Pecica (în rate), gaz, poziţie bună. Telefon 0753.335.336.
- **Casă în** Sântana, 4 camere, baie, gaz, anexe. Telefon 0748.053.491.
- **Casă în** Semlac, 3000 mp, 5 camere + bucătărie de vară, pivniţă, apă în curte, front stradal la şosea, la 20 minute de Arad. Telefon 0722.608.463, 0722.256.773.
- **Casă la** Satu Mare nr. 361 total teren 3000 mp. Telefon 0751.348.862.
- **Casă la Zăbalţ, 7000 Eu. Informaţii 0745.636.264, 0724.248.217.**
- **Casă Lipova**, str. Petru Rareş nr.9, intravilan situată pe faleza Mureşului, 1224 mp, 2 clădiri în curte, pivniţă, fântână, dependinţe. Telefon 561760, str. Meţianu nr. 7, Lipova.
- **Casă locuibilă** în localitatea Frumuşeni, loc de casă, 0257/455017, 0257/455288, 0730.042.726.

CASĂ MARE
în localitate Galşa, ST 5760 mp, SC 355 mp, FS 120/52, 5 camere, bucătărie, baie, anexe, atelier, bună pentru privatizare. Telefon 0731.051.228, 0726.053.993.

- **Casă mare** în Zădăreni, suprafaţa totală 1600 mp. Telefon 0745.600.595, 0722.251.559.
- **Casă Sânleani**, 1080 mp, 65.000 Euro. Telefon 381823, 0788.861.760.
- **Casă şosea**, 3 camere, bucătărie, baie, coridor, toate facilităţile, Zimand Cuz 398, 217204

CASĂ ZERIND
nr. 139, ideal privatizare, central, la şoseaua Arad-Oradea, 1.000 mp. Telefon 0729.456.699.

- **Urgent casă** cu anexe gospodăreşti şi grădină în localitatea Cuvejdia. Telefon 0726.954.997.

Vând garsoniere (19)

- **Garsonieră 37** mp, Mioriţa, etaj 3, amenajată, 35.000. Telefon 0743.036.482.
- **Garsonieră 37** mp, UTA, etaj 2, amenajată, mobilată, 35.000. Telefon 0747.972.664.
- **Garsonieră, confort** I, Micălaca (Mioriţa) 29.000 euro negociabil, PF. 0747.279.763, 0741.018.137.
- **Garsonieră confort** I, Micălaca 200, etaj I, totul nou, accept credit ipotecar. Telefon 259090, 0729.259.090.
- **Garsonieră confort** II, UTA, amenajată, 26.000, etaj I. Telefon 0743.036.482.
- **Garsonieră în Lipova -7000 Eu. Informaţii 0745.636.264, 0724.248.217.**
- **Garsonieră super** renovată, Grădişte, 27 mp, preţ 24.000 Eu negociabil. Telefon 0722.274.880.

Cumpăr garsoniere (20)

- **Persoană fizică**, cumpăr garsonieră confort 1, neamenajată. Telefon 0741.602.306.

Vând terenuri (21)

- **0,2** locuri, 413 mp, 18,3/22,5, cu utilităţi, acceptăm variante, 0765.257.753.
- **1440 mp** Şofronea curent branşat, utilităţi stradale 25 Eu/mp negociabil. Informaţii 0745.654.434, 0357/410363.
- **15000 mp** teren intravilan în Micălaca Est. Telefon 0744.477.133.
- **3500 mp** teren extravilan în zona CET. Informaţii 0743.660.275.
- **5000 mp** teren intravilan cu construcţii, 13 km Arad, 0744.477.133.
- **7,5** ha teren intravilan, Aradul Nou, 20 Euro/mp, 0722.274.880.
- **Acum, teren** la şosea 9 km Arad, 2 ha, FS 46 ml, 3 Euro/mp, 0722.344.705.
- **Grădină 0**,15 ha Sâmbăteni, grădină 0,11 ha şoseaua Arad - Deva, în Radna. Telefon 216157.
- **Grădină în** Cuvin. Telefon 0257/461072, 0723.791.460.
- **Loc casă** 720 mp, Chişineu Criş. Telefon 0752.786.599.
- **Loc casă** Chişineu Criş str. Ciocîrliei 21. Telefon 0742.966.033.
- **Loc de** casă, 1000 mp, toate utilităţile 23 Eu/mp, Zimand Cuz. Telefon 0728.929.681.
- **Loc de** casă 2.888 mp, zona 6 Vânători la şosea, 80 Euro/mp, eventual parcelat. Telefon 0748.750.516.
- **Loc de** casă, Curtici, str. Crişan nr. 70, 1400 mp, FS 20, utilităţi, 25.000 Eu. Telefon 0257/254386, 0723.374.199.
- **Loc de** casă în Ghioroc, 876 mp, preţ 13.000 Eu. Telefon 0726.317.597.
- **Loc de** casă în Micălaca. Telefon 0723.583.238, 0721.085.493.
- **Loc de** casă la Şiria, suprafaţă 1.200 mp, FS 20 ml, la preţul de 10 Eu/mp, negociabil. Telefon 0741.158.777.
- **Loc de** casă Şofronea, colţ utilităţi stradale cartier nou, 500 mp. Telefon 0721.795.296.
- **Loc de** casă, Vladimirescu, 640 mp, 50 Eu/mp. Telefon 0723.001.027, 0723.369.657.
- **Ocazie! Vând** teren suprafaţă 4 ha la şoseaua Horia-Şiria pe partea dreaptă, FS 40 ml cu CF, preţul 6.500 Eu/ha. Telefon 0741.158.777.
- **Parcele 1000** mp, FS=18 ml ,în noul cartier din Vladimirescu, persoană fizică. Telefon 0728.933.045.

TEREN, ARAD-
Şofronea, 17.000 mp, lângă KIA, 80 ml FS, preţ 41 Euro/mp negociabil. Telefon 0721.338.900.

- **Teren Cicir**, 2000 mp, FS - 58 m, 32 Euro/mp. Telefon 0728.889.666.
- **Teren extravilan** 0,8 ha la 50 m de şoseaua Arad-Oradea, după cartierul verde. Telefon 0751.250.018.
- **Teren în** Arad spre Zădăreni, diferite suprafeţe, tarla 305, parcela 2402, la preţul de 3,5 Eu/mp. Telefon 0741.158.777.
- **Teren în** Bujac, str. Orizontului, 420 mp, 19 ml FS, toate utilităţile în apropiere, preţ 21.500 Euro. Telefon 0755.389.113.
- **Teren în** Poltura, ST 719 mp, FS 19 ml. Telefon 0746.522.792.
- **Teren intravilan**, 1144 mp, fs 18 m, curent trifazic în Gai. Telefon 348902.
- **Teren intravilan**, 1503 mp, Şiria. Telefon 0721.511.766.

TEREN INTRAVILAN
cu certificat de urbanism zona Şiria-Pâncota la şosea, poziţionare şi orientare deosebită, cu utilităţi, zonă turistică, ST 5760 mp, cu FS 120/52, cu o clădire de 355 mp, pentru construcţie pensiune, parcare, etc. Telefon 0726.053.993.

TEREN INTRAVILAN,
parcelabil Pecica DN7, 6 ha, utilităţi: apă, gaz, curent, FS 750 m, la 500 m de coborârea de pe autostradă. Telefon 0722.295.347.

- **Teren la** Zimandul Nou, 4,39 ha cu CF şi deschidere la drum, 20.000 Eu. Telefon 0747.534.395.
- **Teren, lângă** parcarea Vladimirescu, 22.500 mp, teren Vinga pentru casă, 500 mp. Telefon 0722.226.403.

Cumpăr terenuri (22)

- **Pământ zona** CET, Gai, Sânicolau Mic, plata pe loc. Telefon 0357/800953, 0742.320.153, 0723.455.028.
- **Teren agricol**, păşune, vie în Păuliş, Şiria, Sântana, Turnu. Telefon 0257/289378, 0763.699.920.
- **Teren arabil**, păşune, fâneaţă, vecinătatea Aradului, plătesc imediat. Telefon 0257/212063, 0742.781.651, 0722.273.759.
- **Terenuri agricole** în judeţul Arad, minim 5 ha. Telefon 259090, 0729.259.090.

Vând spaţii comerciale (25)

HALĂ ÎN
Aradul Nou, cu suprafaţă de 2.600 mp de teren intravilan, pentru demolare la preţul de 60 Eu/mp. Telefon 0741.158.777.

PENSIUNE, PECICA,
la şoseaua principală, preţ 97.000 Euro, negociabil, 0722.315.202

EXPERŢI ÎN IMOBILIARE romimo.ro

Vând alte imobile (27)

- **Ocazie! Vând** pod mansardabil pe str. Eminescu 17 cu proiect pentru opt apartamente la preţul de 225.000 Eu. Telefon 0741.158.777.

Imobile chirii (29)

- **Caut să** închiriez apartament 1-2 camere urgent, 0722.274.880.
- **Caut să** închiriez apartament, 3 camere, indiferent zonă, 0731.832.469.
- **Dau în** chirie 1 apartament 1 cameră, dependinţe, renovat contorizat, mobilat, 130 Eu, str. 9 mai. Telefon 0357/800385.
- **Dau în** chirie apartament, 2 camere, Micălaca, central, 3 camere, Vlaicu, 0726.289.694.
- **Dau în** chirie apartament 2 camere, termen lung, Vlaicu (Lebăda). Telefon 0744.491.691.
- **Dau în** chirie pentru întâlniri discrete, seriozitate maximă, liber, 24 din 24, zona UTA. Telefon 0745.633.505.
- **Închiriez 2** camere, amenajat, utilat, mobilat, 200 Euro/lună. Telefon 0727.982.469.
- **Închiriez 3** camere, mobilat, utilat lux, 400 Euro/lună. Telefon 0727.982.469.
- **Închiriez casă** cu cinci camere garaj anexe, grădină mare la familie de gospodari sau meseriaşi Arad. Telefon 0748.851.005, 284435.
- **Ofer spre** închiriere apartament, 2 camere, Vlaicu, 0731.832.469 şi 0257/256952.
- **Ofer spre** închiriere apartament amenajat, pretabil spaţiu, 60 mp, A. Şaguna, 0722.464.674, 0257/283632.
- **Ofer spre** închiriere apartament cu o cameră, 0731.832.469.

Auto româneşti (36)

SUNTEM EXPERŢI ÎN PIAŢA AUTO! bestauto.ro

- **Vând Dacia** 1305, 1307, diesel, 1,9 4x4, an 2005, suprastructură firbră. Telefon 0744.391.896.
- **Vând Dacia** 1310, an 1999 noiembrie, culoare gri metalizat, stare ca nouă, km 56.850. Preţ 2.250 Euro negociabil. Telefon 0743.950.907.
- **Vând Dacia** 1310 Berlină, an 1998, preţ negociabil, stare bună. Telefon 0722.971.652.
- **Vând Dacia** Logan 1,4 MPI, an 2007, garanţie 12800 km. Telefon 0741.382.901, 0726.984.250.
- **Vând Dacia** Papuc, an 1990, unic proprietar, stare foarte bună, 900 Eu negociabil, 0742.903.147.
- **Vând Dacia** Pick-up, 2 locuri, 2005, diesel, acoperită fibră, 0744.555.660.
- **Vând Dacia** Solenza 1,4 MPI an 2003, 14000 km, stare perfectă. Preţ negociabil la vedere, 368439.
- **Vând Dacie** 1310, berlină, an fabricaţie 1994, culoare vişinie - 1400 euro, negociabil. Telefon 0722.695.404.
- **Vând Logan** Laureat, 1,4 benzină, 2005, climă, full electric, 0770.231.881.

Auto străine (37)

SUNTEM EXPERŢI ÎN PIAŢA AUTO! bestauto.ro

VÂND AUDI
A4, 2.0 TDI, S Line, 2005, 42.000 km, full extra, înmatriculat, preţ 21.000 Euro negociabil. Telefon 0744.345.002.

- **Vând Cielo** gri metalizat, an 2006, km 9800, unic proprietar, geamuri electrice, climă, preţ 6250 Eu negociabil sau variante. Telefon 0742.452.788, 0788.463.378.
- **Vând Renault** Kango an fabricaţie 2001, defect, 2400 Eu, 0740.043.413.
- **Vând Renault** Megane II, din 2005, benzină. Telefon 0723.179.815, 284102.
- **Vând VW** Golf 4- 1,6 benzină an 2002, 52.000 km, full option, acte la zi, stare impecabilă. Telefon 0728.894.370.
- **Vând VW** Passat, combi, 2004, auriu, abs, esp, 8 airbag, climatronic, navi plus, comenzi volan, volan piele, cotieră, 6 viteze, 131 cp, genţi Aluminiu, xenon, senzori parcare, spălător faruri, impecabil, merită văzut, 12.450 Eu negociabil, 0743.558.887.

Microbuze. Dube (38)

- **Vând microbus** Isuzu-Midi 5 persoane + marfă, preţ 2000 Eu. Telefon 0257/256013.

Camioane, remorci (39)

- **Vând camion** Renault 2004, km 19.000, 3,8 tone, preţ 14.500 Eu. Telefon 0740.043.413.

Utilaje, unelte, industriale şi agricole (40)

- **Vând moară** din Mânerău. Informaţii telefon 0745.794.032

VÂND SCULE
TINICHIGERIE pentru RULUIT, ÎNDOIT, VULTURI 2 bucăţi pentru CONFECŢIONAT BURLANE, toate în stare bună. Telefon 0731.051.228.

- **Vând: diferenţial** nou, complet pentru tractor U650, plug cu şină nou. Telefon 0744.555.927.
- **Vând: plug** P 4x25 cu 4 trupiţe puţin folosit, vând: motor Forthsrite 6 cilindri în stare de funcţionare bună. Telefon 0257/276182, 0741.541.183.

Piese, accesorii (42)

- **Vând piese** Aro, servo direcţie completă, cutie viteză, punte spate pentru camionetă, electromotor, genţi spiţate 15, etc, 0742.903.147.
- **Vând piese** pentru buldozer. S 1500, S 650. Telefon 0726.253.412.

Mobilier şi interioare (47)

- **Cumpăr mobilă** din lemn curbat, fotolii, măsuţe, cuier pom şi alte obiecte. Telefon 0744.203.945.

VÂND MOBILĂ
NOUĂ pentru utilat SALON COAFURĂ, preţ negociabil, 0742.661.742.

- **Vând mobilier** bucătărie, aragaz 4 ochiuri stare bună. Informaţii 257562, 0727.080.588.

Materiale de construcţii (53)

ADUC BALAST,
NISIP, SORT, transport MOLOZUL, demolări, factură, 0744.987.273, 0720.747.753.

COMERCIALIZEZ ŢIGLĂ
METALICĂ, import Suedia de 0,5 grosime, 7 straturi de vopsea la preţul de 5,5 Eu/mp. Telefon 0752.233.880, 0745.910.304.

VÂND BOLŢARI
din BETON, diametrul 20X20X30, bucăţi 2300. Telefon 0731.051.228.

VÂND EN-
gros FIER BETON FASONAT şi NEFASONAT. Micalaca, 0257/219400, 0788.267.376.

VÂND NISIP,
BALAST, SORT, duc - ridic MOLOZUL ieftin, 0742.655.913, 255672.

Electrocasnice (56)

- **Vând: maşină** de spălat automată, congelator, frigider, combină frigorifică, ladă frigorifică, Calea Radnei 151. Telefon 0743.662.845

VINDEM IEFTIN
în rate: ELECTROCASNICE SECOND HAND, MAŞINI SPĂLAT, FRIGORIFICE, TELEVIZOARE, FRIGORIFICE COMERCIALE, MOBILIER, TERMOPANE. ROTARU LIPOVA, 0744.796.542.

Plante si animale, agroalimentare (57)

FAMILIA ING.
Cazan vinde POMI FRUCTIFERI, ARBUŞTI ORNAMENTALI, BUTAŞI, GARD VIU, SĂMÂNŢĂ LUCERNĂ, Dorobanţi 173. Telefon 0257/535001, 0744.519.481.

FAMILIA SARUSI
din DOROBANŢI vinde POMI FRUCTIFERI, ARBUŞTI FRUCTIFERI, VIŢĂ de VIE, ARBORI şi ARBUŞTI ORNAMENTALI, TRANDAFIRI. 0744.635.011, 0744.301.119.

- **Vând (altoiesc)** lămâi, portocali, mandarini, grapefruit, curmali (palmieri), kiwi, dafini. Telefon 0747.639.222.
- **Vând 2** porci 110 kg, 4,5 lei/kg, capră 1 an, 200 lei, 0742.903.147.
- **Vând 7** oi cu miei+2 mioare, Şofronea, nr. 17. Telefon 0257/416335.
- **Vând cal** şi căruţă. Telefon 0728.866.355, 0751.934.776.
- **Vând fân** şi lucernă. Telefon 0741.641.080.
- **Vând fân**. Telefon 0744.960.548.
- **Vând grăsuni**. Telefon 0727.338.749.

VÂND GRÂU
în Arad (300 kg) zona BENZINĂRIA AMARAD (Şega). Telefon 0729.456.699.

- **Vând grâu**, porumb şi presă de balotat pe sârmă, 0744.504.788.
- **Vând paie** balot, 3 lei balotul, Arad, 0740.310.318.
- **Vând RĂSAD** roşii, pentru solarii. Telefon 276969, 0728.793.738.

Mica publicitate ***210.775***

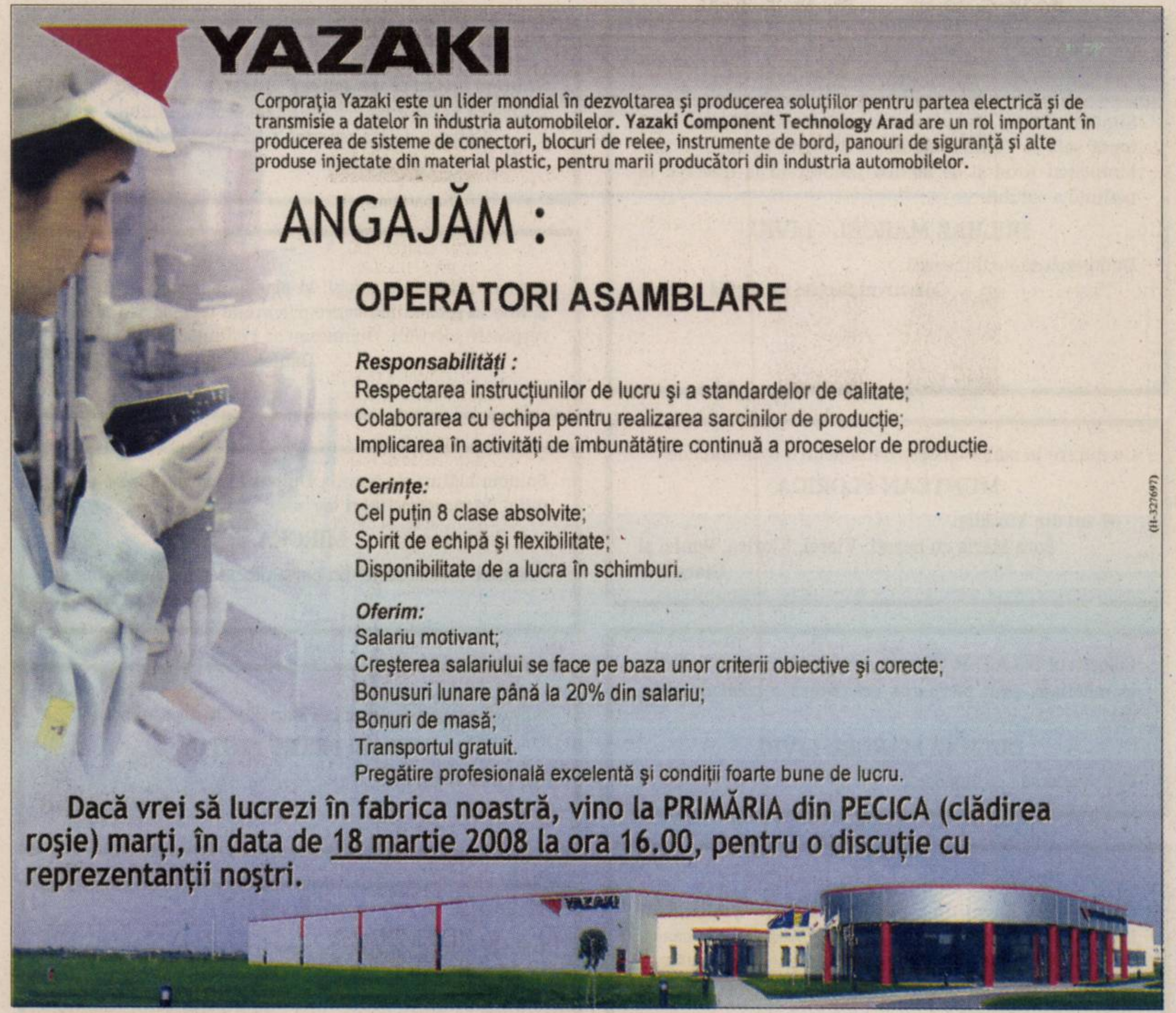

YAZAKI

Corporaţia Yazaki este un lider mondial în dezvoltarea şi producerea soluţiilor pentru partea electrică şi de transmisie a datelor în industria automobilelor. **Yazaki Component Technology Arad** are un rol important în producerea de sisteme de conectori, blocuri de relee, instrumente de bord, panouri de siguranţă şi alte produse injectate din material plastic, pentru marii producători din industria automobilelor.

ANGAJĂM :

OPERATORI ASAMBLARE

Responsabilităţi :

Respectarea instrucţiunilor de lucru şi a standardelor de calitate;
Colaborarea cu echipa pentru realizarea sarcinilor de producţie;
Implicarea în activităţi de îmbunătăţire continuă a proceselor de producţie.

Cerinţe:

Cel puţin 8 clase absolvite;
Spirit de echipă şi flexibilitate;
Disponibilitate de a lucra în schimburi.

Oferim:

Salariu motivant;
Creşterea salariului se face pe baza unor criterii obiective şi corecte;
Bonusuri lunare până la 20% din salariu;
Bonuri de masă;
Transportul gratuit.
Pregătire profesională excelentă şi condiţii foarte bune de lucru.

Dacă vrei să lucrezi în fabrica noastră, vino la PRIMĂRIA din PECICA (clădirea roşie) marţi, în data de 18 martie 2008 la ora 16.00, pentru o discuţie cu reprezentanţii noştri.

(H-327697)

HUNGAROSPA HAJDÚSZOBOSZLÓ

Ungaria, Hajdúszoboszló
Szent István park 1-3.
Telefon: +36 52/558-558
Fax: +36 52/360-039
E-mail: info@hungarospa-rt.hu
www.hungarospa-rt.hu

Cel mai mare complex balneoclimateric din Europa renumită pentru tratarea bolilor reumatice

Petreceţi Sărbătorile de Paşti împreună cu familia la Băile Hajdúszoboszló!

La dispoziţia turiştilor complexul balneoclimateric Hajdúszoboszló oferă condiţii de relaxare, vacanţă, odihnă şi recuperare. Dispunem de băi termale în aer liber deschise parţial.

Pe lângă terapii balneoclimaterice vă mai oferim şi cele mai noi servicii wellness!

Hungarospa – pentru sănătatea ta!

HUNGAROSPA****
Băi termale, Ştrand, Aquapark

SC West Eurotrans din Pecica

scoate la vânzare camioane Volvo şi Daf

angajează:

- **Economist contabil cu studii superioare**
- **Conducători auto – profesionişti cu atestat**
- **Dispecere auto**

Se oferă:

- condiţii deosebite de muncă
- salarizare deosebită

Informaţii la 0722.295.347, 468.010, 468.435

(H-245931)

CASA JUDEŢEANĂ DE PENSII ARAD

organizează concurs în perioada 15-16.04.2008 pentru ocuparea următoarelor posturi de execuţie vacante:

inspector debutant – serviciul financiar contabilitate, inspector asistent – serviciul stabiliri pensii şi inspector principal – serviciul plăţi beneficii.

Informaţii suplimentare se pot obţine la sediul instituţiei, compartimentul resurse umane, camera 112, etajul I, sau la telefonul

0257/281345 interor 161.

(H-298024)

Arad 310035,
str. Csiki Gergely nr.3,ap3

PREMIUM MEDIA
media & outdoor advertising

ANGAJEAZA PROIECT MANAGER

Cerinte/Avantaje:
abilitati de comunicare
studii medii sau superioare
disponibilitate la program prelungit
disponibilitate pentru deplasari in tara
permis de conducere cat.B

Va rugam trimiteti CV la:
info@premium-media.ro
fax:0357-401.869

Numai candidatii selectionati vor fi contactati!

(H-300009)

ACTIV GRUP IPURL cu sediul în Arad, str. Tribunul Buteanu, nr.1, ap.1, lichidator judiciar al **SC SABINA&CO SA Arad,** CUI 1702780, Număr O.R.C. J02/17/1991, debitor în dosar nr. 2939/108/2007 aflat pe rol la Tribunalul Arad, anunţă vânzarea prin negociere directă, conform prevederilor Legii 85/2006, a bunurilor mobile ale debitoarei: maşini de tricotat, maşini de cusut, maşini de vopsit şi finisat, centrală termică, Autoturism Daewoo Espero, autoturism DACIA 1310 Break, echipamente de calcul şi mobilier divers; lista completă a bunurilor fiind disponibilă la sediul lichidatorului judiciar. Ofertele se pot depune până în data de **31.03.2008**. Relaţii suplimentare se pot obţine la sediul ACTIV GRUP, sau la tel. 0257.214821, 0744.697814, fax. 0257.282532 *(H-319761)*

Firma SC COOLWEST SRL Arad, grup FRIGOTEHNICA SA angajează

1. **Personal instalaţii frig, electricieni şi frigotehnişti pentru service.**
2. **Asistent manager.**

Informaţii la - tel: 0730903029; 0357/101479
- e-mail: office@coolwest.ro

(H-317779)

S.C. Remat S.A. Arad

muller - guttenbrunn group

ANGAJEAZĂ

- **CONDUCĂTORI AUTO PROFESIONIŞTI CATEGORIA B,C,E**
- **AUTOMACARAGIST CU AUTORIZATIE VALABILĂ**

Vă invităm la sediul nostru din Câmpul Liniştii nr. 1 pentru a discuta condiţiile de angajare.

Pentru informaţii suplimentare apelaţi numerele de telefon:
0257.281.760; 0257.281.711; 0257.246.124

(H-281897)

(H-304749)

S.C. Gardendo 2007 S.R.L

Angajeaza:

GARDENDO made by nature

VANZATOR pentru pepiniera	SECRETARA pentru biroul din Arad
Cerinte - studii medii - cunostinte operare PC	**Cerinte** -Cunostinte operare PC (Excel, Word, Internet) -Abilitati de comunicare -Operativitate -Seriozitate
Constituie avantaj -Cunoasterea limbii maghiare -Cunostinte de specialitate	**Constituie avantaj** -Cunoasterea limbii maghiare
Oferim -pachet salarial motivant -transport asigurat	

Informatii la tel. 0753-012.929

Cv-urile se trimit pe adresa:
info@gardendo.ro

15-16 Martie

www.gardendo.ro
Adresa:
Santana,
drumul Arad-Oradea
E 671 km 19
Tel :0751/160.924

PRETURI PROMOTIONALE

Thuja smaragd 100-125 cm	~~40lei~~ 19lei
Thuja smaragd 175-200 cm	~~200lei~~ 100lei
Pamant de flori	~~17lei~~ 9lei
Pomi fructiferi	Reducere %

GARDENDO made by nature

Preturile includ TVA. Oferta valabila in limita stocului disponibil

(H-313593)

ELECTRO SYSTEMS

lucrări de instalaţii electrice

ESYS

ANGAJEAZĂ:

COORDONATOR LUCRĂRI

CERINŢE:

- studii medii sau superioare în domeniul electric
- experienţă în coordonare de echipe

SE OFERĂ:

- salariu motivant + bonuri de masă
- telefon (+ maşină) de serviciu

Informaţii la telefoanele **0257228022** sau, **0746056611**
CV-urile se pot trimite pe adresa: **office@e-sys.ro**

(H-311258)

(H-284779)

BRICO STORE

TOTUL PENTRU CASĂ ŞI GRĂDINĂ

BRICOSTORE recrutează pentru MAGAZINUL ARAD:

Lucrători comerciali
Casieri(e)

Candidatul ideal:

- studii medii finalizate;
- experienţă profesională minim 6 luni în domeniu constituie un avantaj;
- cunoştinţe operare pc (Ms Office) la un nivel mediu;
- cunostinte tehnice
- persoană sociabilă, serioasă, responsabilă, spirit de echipă.

Persoanele interesate îşi pot depune cv-ul pe adresa de email: resurseumane@bricostore.ro sau la fax: 021.404.41.00 sau puteti veni direct în magazinul nostru : Calea Aurel Vlaicu nr. 296, Arad.

Companie de asigurări, membra a unui grup financiar în extindere in Europa selectează:

- **3 UNIT MANAGERI**

Condiţii: vârsta peste 25 ani, studii superioare, excelente abilităţi de comunicare, preferabil experienta în asigurări de viată sau conducerea unei echipe.

- **6 CONSULTANŢI FINANCIARI**

Condiţii: vârsta peste 24 ani, studii medii sau superioare, atitudine pozitivă si dorinţa de afirmare

Rog CV şi scrisoare intenţie la auradarau@yahoo.com sau fax 0257-280977.

(H-303619)

Decese (75)

Cu adâncă durere anunțăm încetarea din viață, după o scurtă suferință a scumpului nostru soț, tată, bunic

GULEŞ TEODOR ROMULUS.

Înmormântarea va avea loc astăzi, 15 martie 2008, ora 14 la Cimitirul din Sânicolaul Mic.

Familia

Cu nespusă durere anunțăm încetarea din viață a celei ce a fost mamă, soacră, bunică, mătușă,

MĂRCUŞ FLOAREA.

Înmormântarea va avea loc duminică, 16 martie 2008, ora 14.00, la capela cimitirului Gai.

iica Sbârcea Cornelia cu familia, fiul Mărcuş Cornel cu familia

Înmărmuriți de durere anunțăm moartea fulgerătoare a unicului nostru fiu și soț

DULHAZ MARCEL LIVIU,

la numai 46 ani. Înmormântarea va avea loc astăzi, 15 martie 2008, ora 13, de la Capela Nosferatum, Cimitirul Eternitatea.

Îndurerați părinții și soția Geta

Condoleanțe (110)

Conducerea SC Arcons Sa Arad și colegii de serviciu sunt alături de familia îndoliată Pilan, în momentele grele prin care trece la decesul celui care a fost

PILAN PETRU

adresându-i cele mai sincere condoleanțe. Dumnezeu să-l odihnească.

Sincere condoleanțe vecinei noastre Geta, în aceste momente de grea încercare sufletească pricinuite de trecerea în neființă a soțului

DULHAZ MARCEL LIVIU.

Dumnezeu să-l odihnească în pace.

Asociația de propietari Avrig, Bloc 21

www.Doliu.ro
Un ultim omagiu celor plecați dintre noi...

Anunțurile de deces se publică GRATUIT!

Suntem alături de colega noastră Geta Pădurar, asistentă șefă la Clinica Medicină Internă Spitalul Clinic Municipal Arad și de familia îndurerată la trecerea în neființă a soțului

DULHAZ MARCEL - LIVIU.

Dumnezeu să-l odihnească.

Colectivul Secției Medicină Internă

Cu durere în suflet ne despărțim pentru totdeauna de

MUNTEAN FLORICA

- 60 ani din Vărădia.

Sora Maria cu nepoții Viorel, Viorica, Daniel și Giorgiana

Colectivul D.J.A.O.V. (Vama) Arad, este alături de familia îndoliată, prin pierderea prematură a colegului nostru

DULHAZ MARCEL LIVIU.

Dumnezeu să-l odihnească!

Colectivul Liceului Pedagogic D. Țichindeal împărtășește durerea doamnei prof. Madlena Bulboacă, pricinuită de decesul tatălui drag. Sincere condoleanțe.

În aceste momente grele suntem alături de prietena noastră, Getuța, la pierderea prematură a soțului drag. Condoleanțe familiei îndoliate!

Luci și Mircea Roman

Sincere condoleanțe colegei Geta Pădurar în aceste clipe grele pricinuite de trecerea în neființă a soțului.

Ec. Carmen Lucuța Spitalul Clinic Muncipal Arad

Sincere condoleanțe doamnei Geta Pădurar în aceste momente de grea încercare.

Sindicat Sanitas Arad

Sincere condoleanțe doamnei Geta Pădurar și familiei Dulhaz la despărțirea fulgerătoare de

DULHAZ MIRCEA .

Corina Zorilă și Robert Farkas

Sincere condoleanțe familiei Braiț din Măderat

din partea colegilor de la Sc Scorpionul Roșu, Tedy's, Antonella, Vanila, Alessia

Sincere condoleanțe vecinilor noștri Piri și Iancs Takacs, în aceste momente de grea încercare sufletească pricinuite de trecerea la cele veșnice a tatălui respectiv socrului.

Locatarii Bl L-8, Sc D+E

Suntem alături de colega noastră Geta Pădurar, în greaua încercare pricinuită de pierderea soțului.

Colectivul secției Gastroenterologie Spital Municipal Arad

Mica publicitate 210.775

Suntem alături de colega noastră prof. Madlena Bulboacă în durerea pricinuită de decesul tatălui.

Catedra de Matematică a Liceului Pedagogic Arad

Suntem alături de colegii și prietenii noștrii Braiț Luci și Mia în greaua încercare pricinuită de moartea tatălui, respectiv socrului. Dumnezeu să-l odihnească în pace.

Daniela, Viorel, Tony și Dorin

Suntem alături de familia Dulhaz la marea durere pricinuită de moartea fiului lor

MIRCEA.

Sincere condoleanțe din partea locatarilor Asociației de proprietari Bloc Y6

Suntem alături de familia Pilan Juja la decesul soțului

PILAN PETRU (TUȚU).

Fie-i țărâna ușoară.

Familia Barti

Suntem alături de Geta în aceste momente grele cauzate de decesul soțului. Sincere condoleanțe!

Olivia și Mircea Banciu

Suntem alături de Getuța în aceste triste momente pricinuite de pierderea soțului. Sincere condoleanțe!

Marioara Motoi

Suntem alături de prietena noastră Geta Pădurar în acest trist moment pricinuit de moartea fulgerătoare a soțului

MIRCEA.

Familia Nițu Marin și Aurica, familia Mărină Ciprian și Gabriela

Un ultim omagiu la trecerea în eternitate a fostului meu coleg

DULHASZ MARCEL.

Dumnezeu să-l odihnească în pace.

Marcel Creț

Un ultim omagiu vecinului și prietenului nostru

MIRCEA DULHASZ

și condoleanțe familiei îndoliate.

Oli și mama

Anunțurile de deces se publică GRATUIT!

www.Doliu.ro
Un ultim omagiu celor plecați dintre noi...

Comemorări (76)

O rugăciune cu o lumânare aprinsă pentru sufletele celor dragi plecați în veșnicie la împlinirea a 4 ani la 15 martie pentru cel care a fost soțul, tatăl și bunicul iubitor

POPA AUREL

și a 5 ani la 28 februarie pentru cea care a fost scumpă mamă și bunică

FLOARE PATCAȘ.

Vă vom păstra veșnic în inimile noastre cu rugă către Dumnezeu pentru odihnă în pace.

Se împlinesc 6 săptămâni de când ai plecat dintre noi dragul nostru soț, tată, bunic

BALTĂ GHEORGHE.

Nu te vom uita niciodată. Parastasul va avea loc duminică, 16 martie 2008, ora 11.30, la Biserica Ortodoxă din Aluniș.

Au trecut 6 luni de când departe de țară ne-a părăsit

BARNA ILIE PETRU

(fost maistru la Tricoul Roșu).

Dumnezeu să-l odihnească!

Soția Elisabeta și verișoara Florica

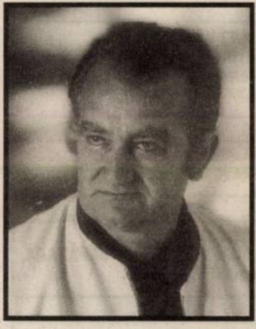

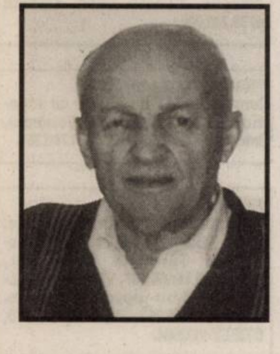

Duminică, 16 martie 2008 se împlinește 1 an de când a plecat dintre noi

RUS TEODOR

din Curtici. Dumnezeu să-l odihnească. Nu te voi uita niciodată.

Viorica

Au trecut 8 ani de când soția și mama dragă

ȚUPER GHERGHINA (LUMINIȚA)

ne-a părăsit pentru totdeauna. Dumnezeu s-o odihnească în liniște și pace.

Soțul și copiii

Duminică, 16 martie se împlinesc 6 luni de la decesul soțului meu

STRĂIN SABIN.

Dumnezeu să te aibe în paza Sa.

Soția

www.Doliu.ro

Cu durere în suflet amintesc celor care l-au cunoscut, că azi, 15 martie, se împlinesc 8 ani de la năprasnicul accident de muncă, produs în str. Simfoniei - Micălaca, a cărui victimă a fost bunul meu soț

FĂȘIE SOLOMON (MOISE).

Bunul Dumnezeu să te odihnească în pace, iubitul meu!

Soția

Se împlinesc 6 săptămâni de la decesul iubitei noastre soții și mamă

LIANA ȚUȚURIGĂ.

Parastasul va avea loc duminică, 16 martie 2008, orele 12, la Biserica din Sânicolaul Mic.

Familia îndurerată

Comemorăm 1 an de la trecerea în neființă a celei care a fost mamă, bunică și soră

SOBOL - ȘERBAN LIVIA.

Parastasul va avea loc duminică, 16 martie 2008, ora 12,30, la Catedrala Ortodoxă.

Corina, Diana și Daria

Parastasul de 6 săptămâni al iubitului nostru soț și tată

NEACȘU GHEORGHE

se va ține duminică, 16 martie, ora 12, la Biserica Ortodoxă Aradul Nou. Sufletul lui mare și bun va rămâne veșnic viu în sufletele noastre. Dumnezeu să-l odihnească în pace!

Familia

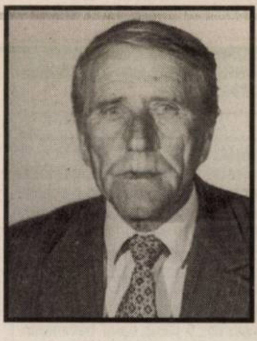

Se împlinesc 4 ani de când a plecat dintre noi, cea care a fost

ALEXANDRINA BURILEANU

mamă, bunică și soră. Dumnezeu să o odihnească în pace. Te iubim.

Familia

Nici timpul care a trecut, nici cel care va veni, nu poate șterge durerea din sufletele noastre, la 1 an de la plecarea spre veșnicie a iubitei noastre

MOCAN IULIANA

din Curtici. Ne rugăm bunului Dumnezeu pentru odihna sufletului ei. Nu te vom uita niciodată.

Familia

Triste și duioase amintiri la 3 ani de la decesul dragei noastre

MILESIA BARBU.

Dumnezeu să o ocrotească și îngerii să o păzească.

Familia Barbu Dorel

Pios omagiu și o rugăciune pentru odihna sufletului dragului nostru

ing. PETRE FEFLEA

la un an de la plecarea în veșnicie. Te vom păstra în amintiri. Parastasul de pomenire va avea loc duminică 16 martie 2008, ora 12 la Capela din Spitalul Clinic Municipal Arad.

Familia Feflea

Se împlinesc 6 săptămâni de când cel care a fost soț, tată și bunic

LAZĂR TEODOR

din Covăsânț a plecat spre cele veșnice. Parastasul de pomenire va avea loc duminică, 16 martie, ora 12.00, la biserica din Covăsânț.

Soția și copiii

Se împlinesc șase săptămâni de când Dumnezeu a îngăduit chemarea la cele veșnice a celei care a fost

TOLCA SAVETA,

o bună soacră, mamă, bunică și străbunică. Anunțăm aceasta cu profundă durere, fiica Mărioara, ginerele Mircea, nepoata Adina și strănepotul Fabian. Dumnezeu să o odihnească. Parastasul va avea loc duminică, 16 martie, în localitatea Mîsca.

Familia îndurerată

A trecut un an de lacrimi și dor de când a plecat pe drumul fără întoarcere cel care a fost un soț iubitor

PĂTRĂUȚĂ ROMULUS.

Parastasul de pomenire va avea loc la Biserica Ortodoxă Grădiște, duminică, 16 martie 2008, ora 11.30.

În veci soția îndurerată, Mariana

Se împlinesc 5 ani de la plecarea acasă, la Domnul, a aceluia care ne-a fost soț, tată, socru, bunic, străbunic

CATRINȚA CORNEL.

Ne-ai rămas plăcuta aducere aminte.

Soția Floare și copiii Lenuța, Octi, Luțu cu familiile lor

Astăzi se împlinesc 2 ani de când scumpul nostru fiu, soț, tată, socru și bunic

FAUR GHEORGHE

a plecat dintre noi. Dumnezeu să-l odihnească!

Familia

Comemorăm 40 de zile de la decesul dragei noastre mame, bunică și străbunică

STOICA ALEXANDRA.

Parastasul, duminică 16 martie 2008, la Catedrala Ortodoxă Nouă.

Familiile: Stoica, Cismas, Radu

S-au scurs 40 zile de când ne-a părăsit scumpul nostru tătic, soț și bunic

LUPU GHEORGHE.

Te vom iubi mereu.

Fiica Mihaela cu familia

Felicitări (67)

La împlinirea frumoasei vârste de 17 ani,

DIANA

îți dorim sănătate, bucurii și împliniri. La Mulți Ani!

Dan, Liliana, Sebi, Domnica, Tina.

Multă sănătate și multe bucurii la împlinirea primului anișor pentru gemenele

EMILY și IULIA

care în data de 16 martie își sărbătoresc ziua de naștere împreună cu bunicul JULAN MIHAI, 55 ani. LA MULȚI ANI! Cu drag familia

Pierderi (62)

- **Pierdut asigurare** RCA 2008, seria NP 540575, eliberată de SC Ardaf SA. O declar nulă.
- **Pierdut autorizație** de transport, persoană fizică, pe numele de Costea Petru, seria 4970, nr. 25, din 05.11.2003, eliberată de Primăria Zădăreni. O declar nulă.

Citatii (63)

SE CITEAZĂ
pârâții Petrean Traian, Petrean Sofia, Petrean Ioan, Biriș Iancu, Biriș Andelina cu domiciliul necunoscut în proces cu reclamant Dalca Petru având ca obiect uzucapiune, cu termen de judecată la 10 aprilie 2008, ora 9, la Judecătoria Lipova.

Apeluri (65)

PRIMĂRIA COMUNEI
Dieci, cu sediul în localitatea Dieci, jud. Arad, anunță elaborarea primei versiuni a „Planului Urbanistic General - comuna Dieci, jud. Arad" și declanșarea etapei de încadrare pentru obținerea avizului de mediu. Consultarea primei versiuni a planului se poate realiza la Agenția de Protecția Mediului Arad, B-dul Dragalina nr. 16, zilnic între orele 8,00-16,00. Comentariile și sugestiile se vor transmite în scris la sediul Agenției Regionale de Protecția Mediului Timișoara - str. Amurgului nr. 1, jud. Timiș/ Agenției de Protecția Mediului Arad - B-dul Dragalina nr. 16, jud. Arad, în termen de 15 zile calendaristice de la data ultimului anunț.

Prestări servicii (72)

ACORD GARANȚIE
1 an REPARAȚII MAȘINI SPĂLAT, 259146, 0744.241.398, 0357/401569.

EXECUTĂM DIN
MARMURĂ și GRANIT PERVAZE, TREPTE, PULTURI. Telefon 0744.556.705, 0257/272445.

EXECUTĂM GĂURI
BETON, DEMOLĂRI, LUCRĂRI CASNICE, AMENAJĂRI SPAȚII VERZI, etc. Telefon 0765.257.753.

EXPERT CONTABIL
ofer servicii complete de CONTABILITATE (evidență contabilă, salarii, bilanț), CONSULTANȚĂ FINANCIARĂ și FISCALĂ, ÎNFIINȚĂRI SOCIETĂȚI COMERCIALE, ALTE SERVICII FINANCIAR-CONTABILE solicitate de client. Telefon 0723.171.401.

FIRMĂ DE
CONSTRUCȚII executăm toată GAMA DE CONSTRUCȚII la cele mai mici prețuri garantăm seriozitate, 0721.279.237.

Mica publicitate 210.775

IAU ÎN
ÎNTREȚINERE CU RENTĂ VIAGERĂ PENTRU CASĂ în județul Arad, 0751.822.583.

INSTALĂM APARATE
AER CONDIȚIONAT pentru toate tipurile de construcții, 0728.856.959, 0728.856.992.

ROTARU-
LIPOVA execută - TERMOPANE, MOBILIER, TAPIȚERIE, plata în rate, 0744.796.542.

SC EXECUTĂ
ACOPERIȘURI ȚIGLĂ, AMPORĂ, CASE LA CHEIE, IZOLAȚIE, JGHEABURI, 0357/434424, 0742.646.039.

Oferte locuri de muncă (74)

BUSINESS JET

angajează

AGENT TURISM, AGENT TICKETING, OPERATOR SITE. Cerințe: engleză, cunoștințe PC. amabilitate, operativitate. CV-urile se depun la B-dul Revoluției nr. 66 Arad, telefon 228227, email: office@businessjet.ro până la 24.03.2008.

SC INTERCITY TRADING SRL

angajează:

AGENT LIVRĂRI (profesionist); MAGAZIONER - GESTIONAR. CV la fax: 0257/287766; e-mail: contabilitate.intercity@gmail.com. (Inclusiv cei necontactați sau nehotărâți anterior)

SOCIETATE PAZĂ TOP SECURITY,

Arad, Piața Sârbească 1, telefon 281410, 280228, 0357/407425,

angajează

INGINERI, ELECTRONIȘTI, ENERGETICIENI, TEHNICIENI pentru prestări servicii, calificare, specializare în domeniul sistemelor de alarmă. Salarizare motivantă.

URBANNA

ANGAJEAZĂ

AGENT IMOBILIAR, salar fix + 50 /comision. CV-uri la fax 0257/338366 sau e-mail: office@urbanna.ro

MKM

REPREZENTANȚA FABRICILOR DE MOBILĂ GERMANĂ caută din 1 aprilie: un AGENT VÂNZĂRI care să știe germană. Noi acordăm: salariu foarte bun, PKW la dispoziție. Mai multe informații la telefon 0740.062.582.

SC CONAR SA Arad

angajează

pentru baza de producție: 5 SUDORI, 6 LĂCĂTUȘI. Se admit și pensionari. Informații la telefon 0257/259412.

S.C.SPIACT - CF

Arad - S.A. Telefon 257068, e-mail: moise@spiactarad.ro,

angajează

muncitori: SUDOR ELECTRIC autogen și în mediu de gaz, ELECTRICIAN ÎNTREȚINERE UTILAJE, FREZOR, LĂCĂTUȘ CONFECȚII METALICE, ȘOFER cu atestat de 10 tone.

MOOSKEA

ANGAJEAZĂ

BARMANI și OSPĂTARI(E). Telefon 0730.227.755.

SC VDS BALCAN TRADE SRL

angajează:

FUNCȚIONAR ADMINISTRATIV. Cunoștințe: limba italiană, CONTABILE. CV-urile sunt așteptate la fax: 0257/216623. e-mail: office@vdsbalcantrade.ro. Salariul în funcție de capacitate.

GRATIS!

MONDO JOBS S.R.L.

selecționează VORBITOARE DE LIMBA GERMANĂ (și peste 50 ani) cu experiență în îngrijirea vârstnicilor, pentru contracte în Germania. Oferim CURSURI LIMBA GERMANĂ. Informații: 0721.841.562, 0752.035.104.

ALIMENTARĂ AUTOSERVICE
angajăm VÂNZĂTOARE și CASIERE. Telefon 212211 sau 0722.361.654.

ANGAJĂM AGENT
COMERCIAL, divizia food. Telefon 0724.515.486 sau 0722.840.379. CV-urile se trimit pe adresa de e-mail: moza.ciprian@aquila.ro.

ANGAJĂM AGENȚI
PAZĂ cu atestat sau foste cadre M.I. sau M.AP.N, 0753.058.496.

ANGAJĂM AGENȚI
PAZĂ și PROTECȚIE. Telefon 0788.456.442.

ANGAJĂM AJUTOR-
BUCĂTAR, organizăm NUNȚI, BOTEZURI, PARASTASE, alte PETRECERI, 0744.558.994.

ANGAJĂM AJUTOR
BUCĂTAR, VÂNZĂTOARE și BARMAN. Telefon 0721.934.427.

ANGAJĂM BARMAN
- OSPĂTAR (preferințe fete). Telefon 257002.

ANGAJĂM BARMANI,
OSPĂTARI. Telefon 0257/275368, 0722.739.441.

ANGAJĂM BUCĂTAR
și OSPĂTARE cu experiență. Telefon 0357/432622.

ANGAJĂM BUCĂTARI,
BARMAN, OSPĂTARI, FETE prezență plăcută. Telefon 0743.502.402.

ANGAJĂM COAFEZĂ,
1 an experiență. Telefon 0257/281494.

ANGAJĂM COFETAR-
PATISER cu experiență. Telefon 0745.561.048, 0744.557.939, 0357/802263.

ANGAJĂM CONFECȚIONERĂ
1/2 normă, indiferent de vârstă, pentru mașini liniare. Informații telefon 0748.990.339.

ANGAJĂM FEMEIE
DE SERVICIU. Telefon 256155, 0728.264.004.

ANGAJĂM LĂCĂTUȘI
STRUNGAR serioși cu experiență. Telefon 0744.619.691.

ANGAJĂM MAISTRĂ
și CONFECȚIONERE, calificate. Telefon 0727.704.201.

ANGAJĂM MOTOSTIVUITORIST
cu atestat ISCIR. Oferim condiții de muncă deosebite alături de o echipă tânără. Pentru relații suplimentare. Sunați la număr 0357/101080.

ANGAJĂM MUNCITORI
CONFECȚII METALICE UȘOARE pe Câmpurilor 6 (Gai), salar net minim 700 Ron. Telefon 0729.120.596.

ANGAJĂM MUNCITORI
DEPOZIT ALIMENTE. Asigurăm cazare, salar atractiv. Telefon 0722.266.555.

ANGAJĂM MUNCITORI
în construcții cu calificare de ZIDAR-DULGHER, salar + bonuri de masă. Telefon 0745.258.251.

ANGAJĂM OPERATOR
DEPOZIT MATERIALE ELECTRICE cunoscător program de facturare pe calculator. Telefon 0257/256026.

ANGAJĂM OPERATORI
DATE PC, domeniul financiar-bancar, oferim oportunitatea dezvoltării profesionale și personale, curs limba italiană. CV: cariera@gruppomol.it, 0741.743.766.

ANGAJĂM PAZNIC,
OSPĂTĂRIȚE, BĂRMĂNIȚE, rog seriozitate. Telefon 0721.538.051.

ANGAJĂM PENTRU
evidență stocuri (calculator și teren) PERSOANĂ SERIOASĂ și energică. Se cere cunoștințe minime de evidență primară și calculator. Telefon 270078.

ANGAJĂM PERSONAL
CU EXPERIENȚĂ ÎN TÂMPLĂRIE ALUMINIU. Condiții de salarizare deosebite. Informații telefon 0745.187.965, 0724.230.613.

ANGAJĂM PERSONAL
cu pregătire în domeniul MANAGEMENT-MARKETING și bune cunoștințe de limbi străine. Telefon 270078.

ANGAJĂM SECRETARĂ
cunoștințe PC, limba italiană și engleză scris și vorbit. CV la gerimax@arad.astral.ro sau fax 0357/101334.

ANGAJEZ ȘOFER
PENSIONAR B+C+E, rog seriozitate, 0745.272.375.

ANGAJĂM ȘOFER
B+C, MANIPULANT DEPOZIT, OPERATOR CALCULATOR, cunoștințe contabilitate primară, 0722.450.595, 0257/270025.

ANGAJĂM ȘOFER
B+C pentru DISTRIBUȚIE Arad. Informații 0727.348.074. CV fax 0257/210510.

ANGAJĂM ȘOFERI
PROFESIONȘTI. Telefon 0722.249.508.

ANGAJĂM ȘOFERI
TIR, 20 tone, intern, experiență, seriozitate. Telefon 255270.

ANGAJĂM TÂMPLAR
pentru Franța, urgent. Relații la telefon 0727.357.908.

ANGAJĂM VÂNZĂTOARE
MAGAZIN ALIMENTAR. Rog oferte serioase. Telefon 0723.360.034.

ANGAJĂM VÂNZĂTOR
PRODUSE FERONERIE, de preferință cu experiență. Telefon 0723.320.128. 253623

ANGAJĂM: GESTIONARI
DEPOZIT și MANIPULANȚI. Informații 0752.195.411. CV pe fax: 0257/211292, e-mail: comercial@instalimpex.ro.

ANGAJEZ AUTOMACARAGIST
(și pensionar), cu experiență. Telefon 0744.523.701.

ANGAJEZ BUCĂTĂREASĂ
în Austria pentru RESTAURANT italian, salar 1000 Euro + cazare și masă. Informații 0745.780.618.

ANGAJEZ BULDOEXCAVATORIST
și VÂNZĂTOR în Piața Soarelui. Telefon 0722.356.213.

ANGAJEZ CASIERĂ
pentru magazin alimentar cu autoservire, Aradul Nou, Calea Timișorii, nr. 43. Informații telefon 0723.516.186.

ANGAJEZ CASIERĂ
pentru SUPERMARKET. Telefon 0257/210028, 0746.381.898.

ANGAJEZ COORDONATOR
TRANSPORT MARFĂ. Telefon 0257/279216.

ANGAJEZ COSMETICIANĂ,
MANICHIURISTĂ, COAFEZĂ, MASEUZĂ (MASEUR). Telefon 0744.625.546.

ANGAJEZ DERATIZATOR
cu permis de conducere categ. B și TEHNICIAN VETERINAR, 0744.796.521.

ANGAJEZ FEMEI
DE SERVICI pentru scări de bloc, 0727.983.404.

ANGAJEZ FINISORI
CONSTRUCȚII, salar de la 1500 Ron, doresc seriozitate. Telefon 0729.919.738.

ANGAJEZ FINISORI
în CONSTRUCȚII, 0749.389.806.

ANGAJEZ MECANIC
AUTO începător, nefumător, ordonat. Informații la telefon 0723.327.645.

ANGAJEZ PENSIONAR
cu mașină proprie pentru distribuție. Telefon 0744.258.555.

ANGAJEZ PERSONAL
pentru BAR-RESTAURANT și SPĂLĂTORIE AUTO. Telefon 0721.411.260.

ANGAJEZ ȘOFER
categoria D cu experiență, 0743.049.255.

ANGAJEZ RECEPȚIONERĂ.
Informații la telefon 0257/289154.

ANGAJEZ ȘOFER,
pentru piață la țară, din zona Vlaicu. Telefon 0720.850.428.

ANGAJEZ ȘOFER
profesionist cu atestat. Telefon 0257/281239, mobil: 0729.018.737.

ANGAJEZ ȘOFER
TAXI. Telefon 0723.641.121.

ANGAJEZ ȘOFERI,
20 t, cu experiență, trafic internațional. Telefon 0257/279216.

ANGAJEZ TEHNICIAN
SISTEME ANTIEFRACȚIE, avantaj permis cat. B, 0741.160.004, 272065.

ANGAJEZ URGENT
INSTALATORI, SANITARE și ÎNCĂLZIRE. Informații telefon 243176, 0745.859.017.

ANGAJEZ URGENT
PERSOANE pentru SPĂLĂTORIE AUTO (Fortuna). Informații telefon 0745.305.219, 0743.172.571.

ANGAJEZ VÂNZĂTOARE
ABC. Program L-V (8 ore). Telefon 0741.431.451.

ANGAJEZ VÂNZĂTOARE
în Jackson, 0751.963.034.

ANGAJEZ VÂNZĂTOARE,
magazin haine. Telefon 0788.319.288 sau 0788.319.115.

ANGAJEZ VÂNZĂTOARE
MAGAZIN pentru copii. Interviu 19 martie, ora 16,00, str. Dobrogeanu Gherea 26.

ANGAJEZ VÂNZĂTOARE
pentru ALIMENTAȚIE PUBLICĂ, preferabil zona Vlaicu. Informații 0721.366.856.

ANGAJEZ: ZIDARI,
ZUGRAVI, FINISORI, 0752.200.202.

BAR SELECT
angajez BARMANĂ OSPĂTARĂ. Informații 0730.001.035.

BAZĂ SPORTIVĂ
angajează FEMEI DE SERVICIU cu normă întreagă în cartier Subcetate. Telefon 0257/216951.

BAZĂ SPORTIVĂ
angajează INSTRUCTORI FITNESS și ÎNOT. Telefon/fax 0257/216951, 0357/405347.

CABINET STOMATOLOGIC
angajează ASISTENT(Ă) MEDICAL normă întreagă. Telefon 0744.984.284.

CAUT BUCĂTAR
pentru Danemarca. Se oferă cazare + masă, salar. Se cere limba italiană mediu. Telefon 004540173103, 0740.827.512.

CAUT FEMEI
și BĂRBAȚI pentru muncă, cu contract, în Uniunea Europeană. Telefon 0257/211321, 0746.905.871.

CAUT FEMEIE
pentru CURĂȚENIE. Telefon 0722.663.313.

CAUT PENTRU
Germania FEMEIE pentru ÎNGRIJIT DOAMNĂ în vârstă. Scrieți pe adresa: Scheffer D - 76437 Rastatt Zedern str 10.

CAUT TRANSLATOARE
LIMBA MAGHIARĂ-ROMÂNĂ, 100 Euro/săptămână. Telefon 0742.592.876.

CLUB DE
NOAPTE angajăm TINERE pentru HOSTES - Germania, condiții deosebite. Telefon 0746.516.919.

CLUB SPORTIV
organizează CONCURS pentru POSTUL DE ANTRENOR DANS SPORTIV (curicculum vitae). Informații 0740.470.709.

COMPANIE TELEFONIE
mobilă angajăm REPREZENTANT VÂNZĂRI pentru Chișineu Criș. CV se trimit la fax 0257/211900.

DEPOZIT MATERIALE
de CONSTRUCȚII angajează MANIPULANȚI. Informații str. Pădurii 139. Telefon 0728.881.339.

FIRMĂ ANGAJEZ
BRUTARI, 0745.520.518.

JOB SUPLIMENTAR
pentru studii medii sau superioare. Telefon 0727.733.286, 0788.161.591.

FABRICĂ ÎNCĂLȚĂMINTE
angajează personal cu experiență pentru: CROI PIELE, SUBȚIAT-ȘTAMPILAT, MANUAL, MAȘINISTE CHEIȚĂ și OPERATOR CALZERĂ. Telefon 272240, 212928

FIRMĂ, ANGAJĂM
PERSONAL pentru ÎNGRIJIT BĂTRÂNI în Germania. Condiții: limba germană. Informații: orele 9-12,00 de luni până vineri. Telefon 0257/212527.

FIRMĂ ANGAJEAZĂ
MUNCITORI NECALIFICAȚI pentru șantier construcții. Telefon 0770.280.205.

FIRMĂ DE
CONSTRUCȚII angajează MUNCITORI CALIFICAȚI și NECALIFICAȚI. Telefon 0726.232.102.

FIRMĂ DE
curățenie angajează FEMEI la 8 ore. Se oferă C.I.M., decont transport, salar motivant, 242421, 0731.290.531.

FIRMĂ DE
DISTRIBUȚIE angajăm DIRECTOR PUNCT LUCRU, ȘOFER CU ATESTAT cat. B, C, MUNCITORI NECALIFICAȚI. Telefon/fax: 0257/213262, 0728.137.834.

FIRMĂ DE
PAZĂ angajează AGENȚI și ELECTRONIȘTI. Informații 287792.

FIRMĂ DISTRIBUȚIE
angajăm ȘOFER cat. C și MANIPULANȚI. Telefon 259974.

FIRMĂ DISTRIBUȚIE
băuturi angajează ȘOFER PROFESIONIST și FEMEIE DE SERVICI. Telefon 0729.155.530.

FIRMĂ GERMANĂ
angajează AGENȚI PAZĂ. Salariu atractiv, tichete masă. Telefon 0730.220.000.

FIRMĂ ÎNCĂLȚĂMINTE
angajează ȘEF de BANDĂ cu experiență îndelungată în domeniu. Informații 0257/254165, 0744.709.387.

FIRMĂ ITALIANĂ
specializată în construcții nautice, caută PERSONAL CALIFICAT în meseria de TÂMPLAR UNIVERSAL, TÂMPLAR MAȘINIST, VOPSITORI CALIFICAȚI pentru vopsele metalizate. Telefon 0746.293.126, 0755.282.175, 00393284892564.

FIRMĂ LA
nivel național, angajează pentru municipiul Arad, AGENT DE VÂNZĂRI. CV la fax 0257/214554, informații la telefon 0770.106.820.

FIRMĂ PRODUCĂTOARE
DE ÎNCĂLȚĂMINTE angajează MAȘINISTE. Salariu atractiv + bonuri de masă și decontarea abonamentului de transport. Pentru informații 0724.336.347, 0747.624.290.

FIRMĂ TRANSPORT
angajează ȘOFER profesionist cu atestat pentru camion 20 tone, intern. Telefon 0722.395.117.

HOTEL 3
stele Arad angajează FEMEIE pentru mic- dejun/experiență. Informații telefon 0748.213.173 sau 0257/213153.

NIGHT -
CLUB angajează OSPĂTARĂ, salar 1500 lei, vârsta de 18-26 ani și DANSATOARE, salar 500 Eu. Telefon 0743.232.437.

PENSIUNE TURISTICĂ
angajează CAMERISTĂ până în 40 ani. Telefon 279398.

NIGHT CLUB
angajăm **DAME ATRACTIVE** fără prejudecăți pentru Germania, condiții deosebite Telefon 0746.516.919.

OFERTĂ LOCURI
MUNCĂ Germania, Italia cu contract, **OSPĂTARI, BUCĂTARI, CURĂȚENIE HOTEL**, 0741.292.001.

PIZZERIE, ZONA
Alfa, angajez **OSPĂTAR(Ă)**. Telefon 242426.

REPREZENTANȚĂ AUTO
angajează **PERSONAL CURĂȚENIE (FEMEIE DE SERVICIU)**. Telefon 0257/229444.

RESTAURANT ANGAJĂM
OSPĂTAR (Ă) și AJUTOR BUCĂTAR. Relații telefon 214464.

RESTAURANT ANGAJEAZĂ
OSPĂTARI, BARMAN, CONTABILĂ - CALCULATOR, cu experiență. Telefon 0740.221.010.

RESTAURANT ANGAJEZ
AJUTOR BUCĂTAR cu experiență. Telefon 0788.222.881.

RESTAURANT ITALIAN
angajează **BARMANI, OSPĂTARI, PIZZAIOLI, AJUTOR BUCĂTAR** și **PERSOANE** pentru **SPĂLAT VASE** și **CURĂȚENIE**. Telefon 0722.510.985.

REȚEA DE
magazine motociclete și motoscutere angajează în condiții avantajoase **VÂNZĂTORI** pentru magazinele din Arad. Salariu fix net 650 Ron + comision motivant de 3% din vânzări. Telefon 0723.555.600.

S.C.
angajează **MUNCITORI NECALIFICAȚI** pentru **TÂMPLĂRIE PAL MELAMINAT**. Se oferă salariu atractiv + bonuri de masă. Telefon 0257/279310, 0744.556.610.

SALON ÎNFRUMUSEȚARE
situat pe str. Episcopiei colț cu Mărășești închiriază **SCAUN COAFURĂ, MANICHIURĂ, PEDICHIURĂ**. Telefon 0723.785.483.

SC ANGAJĂM
MAGAZIONER COMPONENTE ELECTROMECANICE, bune cunoștințe PC, carnet categoria B, experiență, disponibilitate program prelungit. Telefon 218661.

SC ANGAJĂM:
1 **MECANIC ȘEF, MAISTRU MALAXOR**, cu experiență profesională, permis conducere mașini grele, cunoștințe limba maghiară. Telefon 0770.277.124. 1 **ȘEF STAȚIE DE ASFALT**, experiență profesională, cunoștințe limba maghiară. Telefon 0770.277.124. 1 **ȘEF ȘANTIER**, diplomă inginer în construcții drumuri, experiență profesională, cunoștințe limba maghiară. Telefon 0770.277.124, 0357/434660.

SC ANGAJEAZĂ
AGENT COMERCIAL: studii medii, cunoștințe PC, permis categoria B și limba maghiară; **MANAGER**: studii superioare marketing, cunoștințe PC, limba engleză, maghiară, 0723.401.545- kingaratiu@yahoo.com.

SC ANGAJEAZĂ
AGENT VÂNZARE ÎNGHEȚATĂ, posesor categoria C, procent atractiv. Telefon 0724.394.278.

SC ANGAJEAZĂ
AGENȚI COMERCIALI. Cerințe: permis conducere cat. B. CV la fax/tel: 0257/270994. Informații 0745.106.222.

SC ANGAJEAZĂ
BĂRBAȚI MANIPULARE MARFĂ. Informații telefon 0743.912.169.

SC ANGAJEAZĂ
BRUTARI și PATISERI, cu sau fără experiență, **VÂNZĂTOARE**. Informații la telefon 0730.030.121.

SC ANGAJEAZĂ
CONSTRUCTORI FINISORI. Telefon 0728.314.376, 0357/101005.

SOCIETATE CU
profil medical angajează în regim part-time **ASISTENTE MEDICALE.** Cerințe: experiență minim 1 an, spirit de echipă, profesionalism și corectitudine. Informații telefon 0728.864.876.

SC ANGAJEAZĂ
INGINER ELECTROTEHNIC (ELECTROMECANIC), ELECTRICIENI. Telefon 289468, 0722.371.933.

SOCIETATE COMERCIALĂ
angajează **MANIPULANT.** Informații 276808.

SC ANGAJEAZĂ
MUNCITORI NECALIFICAȚI. Telefon 216560.

SC ANGAJEAZĂ
pentru pizzerie- bar, situată în cartierul Alfa: **BUCĂTAR (PIZZA), OSPĂTAR, BARMAN.** Condiții: experiență minim un an. Informații telefon 0746.402.418.

SC ANGAJEAZĂ
REPREZENTANT VÂNZĂRI, NECALIFICAȚI. Telefon 0730.018.302, 0744.789.604.

SC ANGAJEAZĂ
ȘOFER DISTRIBUITOR produse de panificație. Cerințe permis conducere categoria B minim 2 ani. Informații la telefon 0730.030.121.

SC ANGAJEAZĂ
ȘOFER DISTRIBUȚIE, MERCHANDISER, AGENT COMERCIAL, MANIPULANT. Telefon 0744.784.432.

SC ANGAJEAZĂ
ȘOFER PROFESIONIST, categoria C + card tahograf, pentru internațional, 0722.359.331.

SC ANGAJEAZĂ
ȘOFERI categoria C pentru distribuție băuturi în Arad. Informații 281970 sau 0740.301.171.

SC ANGAJEAZĂ
TEHNICIAN MECANICĂ FINĂ, cunoscător limba germană. CV se trimit la fax nr. 0357/422111.

SC ANGAJEAZĂ
TINERI ABSOLVENȚI școală profesională, liceu, ca **REPREZENTANȚI**, salariu 800,00 + bonus/lună, 0740.391.249, 0721.533.886.

SC ANGAJEZ
VÂNZĂTOR MAGAZIN INSTALAȚII. Telefon 0751.788.220.

SERVICE AUTO
angajează **VOPSITOR AUTO** și **PREGĂTITOR.** Telefon 217174, 0744.556.736.

SOCIETATE ANGAJEAZĂ
ȘOFERI profesioniști pentru **TRANSPORT INTERNAȚIONAL MARFĂ.** Telefon 0732.710.234.

SOCIETATE ANGAJEAZĂ
ZIDARI salar atractiv și **ȘOFER** cu atestat. Telefon 289342.

SOCIETATE COMERCIALĂ
angajăm **SECRETARĂ** cu studii medii. Informații la telefon 0257/211233, între orele 17-19.

SOCIETATE COMERCIALĂ
angajează - **ȘOFERI TIR**, cu experiență, - **MECANIC AUTO**- nivel mediu. Informații telefon 0722.239.479.

SOCIETATE COMERCIALĂ
angajează **BANZECHIST** cu experiență. Telefon 0726.236.379, 0257/217105, după ora 15,30.

SOCIETATE COMERCIALĂ
angajează **EXPEDITORI INTERNAȚIONAL** cu experiență și **AGENT VÂNZĂRI.** Relații la telefoanele 0257/227340 sau 0743.645.129 (între orele 10,00 - 17,00).

SOCIETATE COMERCIALĂ
angajează **FEMEIE de SERVICI** pentru bioruri și vestiare. Telefon 0746.056.611.

SOCIETATE COMERCIALĂ
angajează **MUNCITOR PENTRU MĂSURARE ȘI MONTARE DE JALUZELE ȘI ROLETE.** Telefon 0723.180.662.

SOCIETATE COMERCIALĂ
angajează urgent **CONFECȚIONERI** pentru zona UTA, salar avantajos, bonuri+transport. Telefon 228101, 0740.698.414.

AICI E LOCUL CARIEREI TALE!
romjob.ro
PORTAL NAȚIONAL DE LOCURI DE MUNCĂ

TÂMPLĂRIE ÎN
Aradul Nou, angajează **TÂMPLARI MAȘINIȘTI** și **MONTATORI SCHELETE TAPIȚERIE.** Telefon 0744.185.053.

SOCIETATE PAZĂ,
Arad, Piața Sârbească 1, telefon 2814101, 280228, 0357/407425, angajează **AGENȚI PAZĂ**, zonele Curtici-Arad (inclusiv cu normă redusă, cunoașterea limbii maghiare constituie avantaj) organizăm școlarizare - specializare. Salarizare motivantă.

TIPOGRAFIE, ANGAJEAZĂ
TINERI ABSOLVENȚI, nivel mediu, salarizare bună, promovare imediată. CV la tel/fax 270621.

Chirii spatii comerciale (88)

DIRECȚIA REGIONALĂ
DE POȘTĂ TIMIȘOARA - Oficiul Județean de Poștă Arad, caută **SPAȚII** pentru închiriere în localitățile: - Arad, zona Fortuna, în suprafață de - 200 mp; - Arad, zona Podgoria - Primărie, în suprafață de - 400 mp; - Chișineu Criș, zona centru, în suprafață de -200 mp; - Nădlac, zona centru, în suprafață de -200 mp; - Pâncota, zona centru, în suprafață de -200 mp; - Curtici, zona centru, în suprafață de -200 mp; - Săvârșin, zona centru, în suprafață de -150 mp; - Lipova, zona centru, în suprafață de -300 mp. Aceste **SPAȚII** trebuie să aibă utilitățile aferente pentru desfășurarea activității poștale, iar rețeaua electrică să suporte o sarcină de -4,5 kw. Relații la telefon 0257/230850, fax 0257/228482, responsabil clădiri Jurca Ioan.

ÎNCHIRIEZ SPAȚII
pentru firmă, birou notarial, medical, sediu ultracentral. Telefon 0744.645.899.

ÎNCHIRIEZ SPAȚIU
amenajat. Informații 289192.

ÎNCHIRIEZ SPAȚIU
COMERCIAL, HALE PRODUCȚIE, BIROURI în Ineu, Calea Aradului nr. 13, toate utilitățile, gaz, canalizare, acces auto, curte betonată, parcare. Telefon 0744.697.025.

ÎNCHIRIEZ SPAȚIU
demisol, nerenovat, 600 Euro/lună, 130 mp, în curte, 0731.832.469.

ÎNCHIRIEZ URGENT
SPAȚIU COMERCIAL, vad excelent, Bd. Revoluției, 0731.832.469.

Vanzari diverse (103)

- **Butoaie vechi** și baloane sticlă, diferite capacități. Telefon 212086.
- **Colțar extensibil**, 1 canapea extensibilă și bulbi flori cale de grădină. Telefon 0257/232218.
- **Filiala Arad** a Partidului Național Liberal aduce la cunoștință publică desemnarea ca mandatar financiar pentru campania electorală desfășurată cu prilejul alegerilor locale din data de 1 iunie 2008 a următoarei persoane: Constantin Emilia, având împuternicire pentru mandatar financiar. Conducerea Filialei Partidului Național Liberal a înregistrat respectiva persoană ca mandatar financiar la Autoritatea Electorală Permanentă. Prin aceste acțiuni, Partidul Național Liberal înțelege să respecte prevederile art. 26 alin. (8) din Legea nr. 334/2006.
- **Mașină de** cusut marca Singer mare, în perfectă stare de funcționare, preț negociabil, la vedere. Telefon 561617.

Vanzari electro (104)

ABSOLUT: SUPER
OFERTĂ! Vindem CASE MARCAT FISCALE, CÂNTARE ELECTRONICE, str. Ineului 29. Telefon 0257/338300, 0745.669.550, 0728.146.751. Plata și în rate.

Cumparari diverse (108)

- **Acțiuni Banat**-Crișana, Frigorifer, Arconserv, Lipomin, Fondul Proprietatea. Telefon 0723.583.755, 0357/800208.
- **Calorifere de** fontă, baterii auto uzate, pene de gâscă, fier vechi, neferoase, 0749.974.783, 0742.299.805, 210480.
- **Colecționar cumpăr mașini de cusut mărci germane Singer, Kaizer, Nauman, Adria, Durkop etc, ofer între 45000-98000 Eu. Telefon 0749.791.265.**

PENE VECHI,
noi, baterii, cupru, alamă, șpan, preț bun, 0741.689.068.

- **Pene vechi** și noi, acumulatori, cupru, aluminiu, fier vechi, 210175, 210863, 0752.406.316.

www.romjob.ro
GĂSEȘTE-ȚI JOB! CONSTRUIEȘTE-ȚI CARIERA!
Trei pași simpli pentru o carieră de succes:
- SIMPLU
- RAPID
- GRATUIT

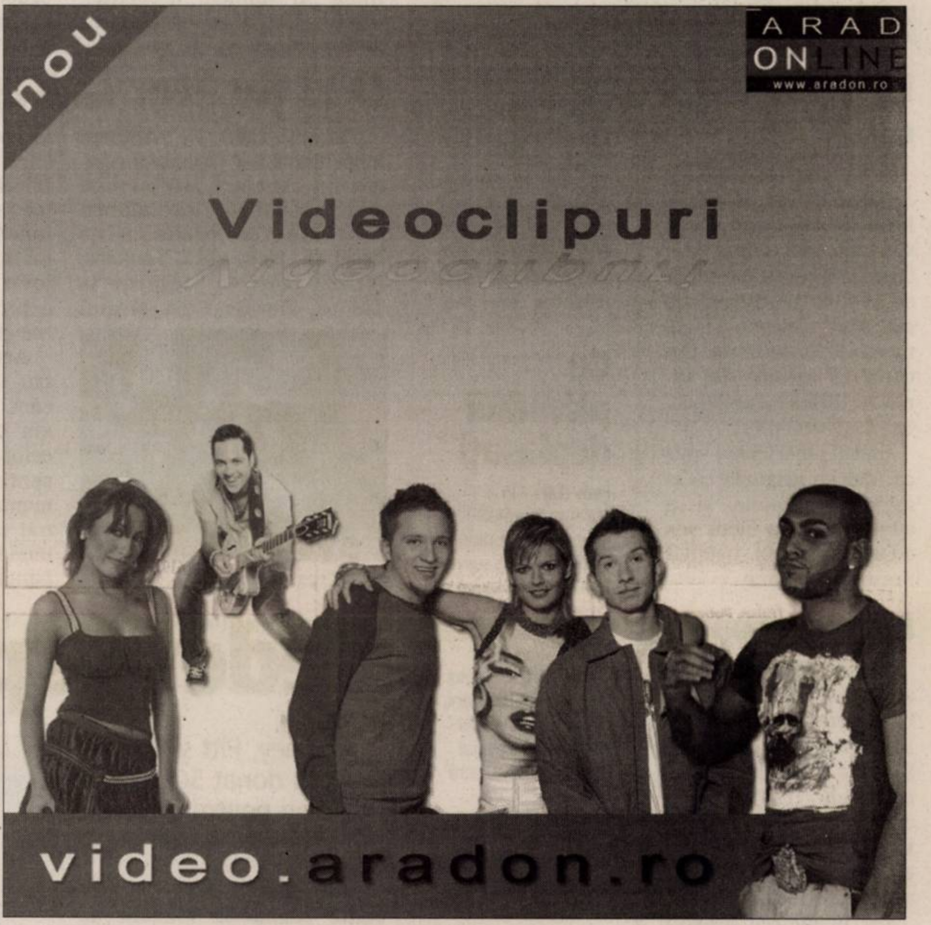

ARAD Distribuit gratuit
superinfo.arad@informmedia.ro
Super Info
Poetului 1e, tel: 0257/281.802; fax: 0257281.797
Cu noi esti vazut mai bine
Manager: 0728/284.739
Agenti: 0720/400.495
0720/400.457

SUNTEM EXPERȚI ÎN PIAȚA AUTO!
bestauto.ro

PE SCURT

- **Cât ia după divorț.** Heather Mills, fosta soție a lui Paul McCartney, ar putea primi „aproximativ” 25 de milioane de lire sterline (32,6 milioane de euro) în urma divorțului. Suma stabilită de judecător ca alocație pentru Heather Mills va fi anunțată oficial luni, la Înalta curte din Londra, potrivit publicației Evening Standard, care a citat o sursă anonimă implicată în acest dosar.

Bob Dylan, care se află într-un turneu de 12 orașe din America Latină, a susținut joi un concert pe stadionul Orfeo din Cordoba, Argentina. (Foto: EPA)

I-a întins o cursă

Los Angeles (MF) - Actorul american Eddie Murphy a declarat că nu vrea să aibă nimic de-a face cu fiica sa, în vârstă de 11 luni, pe care o are cu Mel Brown, fostă membră Spice Girls, din cauză că aceasta din urmă i-a întins o cursă pentru a avea copilul.

Starul american a spus că Mel l-a asigurat că ia anticoncepționale și a adăugat că au făcut sex doar de trei ori, potrivit presei americane.

Aligator (Foto: FAN)

Cu plămânii deplasați

Paris (MF) - În absența înotătoarelor, aligatorii plonjează și urcă la suprafața apei, deplasându-și plămânii din față în spate sau lateral, potrivit unui studiu realizat de doi cercetători americani, publicat în The Journal of Experimental Biology. „Acest lucru le permite să navigheze într-un mediu acvatic fără să tulbure prea mult apa”, a explicat Todd Uriona, de la Universitatea din Utah. Alți amfibieni, precum crocodilii, anumite salamandre și broaște țestoase au proprietăți pulmonare similare.

Ieșire în spațiu

Washington (MF) - Doi astronauți din echipajul de pe naveta americană Endeavour au instalat pe Stația Spațială Internațională (ISS) primul element din laboratorul japonez Kibo, în timpul unei ieșiri spațiale care s-a încheiat ieri.

Cu instalarea acestui laborator al Agenției de explorare aerospațială, Japonia devine membru cu drepturi depline al ISS alături de Statele Unite, Rusia și Europa.

Ora mesei Puiul de urangutan s-a născut în urmă cu 20 de zile la Safari Zoo din Bogor, Indonezia. Aproximativ 23.000 de urangutani mai sunt în Kalimantan și 12.000 în Sumatra. (Foto: EPA)

Închid accesul pe Everest

Katmandu (MF) – Nepalul va închide, în mai, la solicitarea Chinei, accesul pe Everest în momentul trecerii flăcării olimpice, pentru a evita manifestările de susținere a tibetanilor, a anunțat ministrul Turismului, Prithvi Subba Gurung, informează AFP. „Alpiniștii nu vor primi autorizația de a părăsi tabăra de bază nepaleză de pe Everest, în perioada 1-10 mai. Am primit o solicitare din partea Chinei ca nimeni să nu fie pe munte în momentul trecerii flăcării olimpice”, a explicat Prithvi Subba Gurung. Lunile mai și septembrie sunt cele mai aglomerate în ceea ce privește expedițiile pe Everest, vârf de 8.848 metri, situat la granița dintre Tibet și Nepal.

Mii de dolari de la un fan

- Un fan a plătit 40.000 de dolari pentru o întâlnire cu actrița Scarlett Johansson.

Scarlett Johansson (Foto: EPA)

Los Angeles (MF) - Actrița Scarlett Johansson va merge la premiera noului său film, „He's Just Not That Into You”, însoțită de un fan care a plătit pe bilet suma de 40.100 de dolari, bani care vor ajunge la o organizație de caritate, scrie dailymail.co.uk. Fericitul câștigător, un fan din Marea Britanie, o va însoți pe actriță la premiera noului său film, programată în iulie, la Los Angeles sau New York.

Suma donată de fan va merge la asociația caritabilă Oxfam America, cu sediul la Boston, care luptă împotriva sărăciei în lume. Scarlett colaborează cu Oxfam din 2005 și a călătorit deja în Sri Lanka și India în numele asociației. Înainte de a se întâlni cu starul, fanul va fi coafat și machiat și va fi transportat la premieră cu o limuzină.

Printre alte vedete care au participat la colectarea de fonduri pentru Oxfam America se mai numără Charlize Theron, care a scos la licitație rochia pe care a purtat-o la ultima ediție a Festivalului de Film de la Cannes, și Kristin Davis, care caută un însoțitor pentru premiera filmului „Totul despre sex”, în mai.

O zi jucător la Yankees

Tampa (MF) - Actorul american Billy Crystal a semnat un contract profesionist de o zi, pentru a juca alături de echipa sa preferată de baseball, New York Yankees, într-un meci de pregătire la Tampa, Florida, SUA. Meciul la care a participat Crystal, care ieri a sărbătorit împlinirea a 60 de ani, a avut loc joi. Actorul, care a purtat numărul 60 pe tricou, a fost primul sosit pe teren și a lovit mingea lansată de echipa adversară din Pittsburgh.

Actorul a fost eliminat pentru că nu a prins trei aruncări. „Cel puțin, pot spune că am debutat la un meci al celor de la Yankees. Este un sentiment incredibil”, a comentat Crystal, care s-a antrenat cu echipa miercuri și a urmărit restul meciului pe banca de rezerve.

Billy Crystal (Foto: FAN)

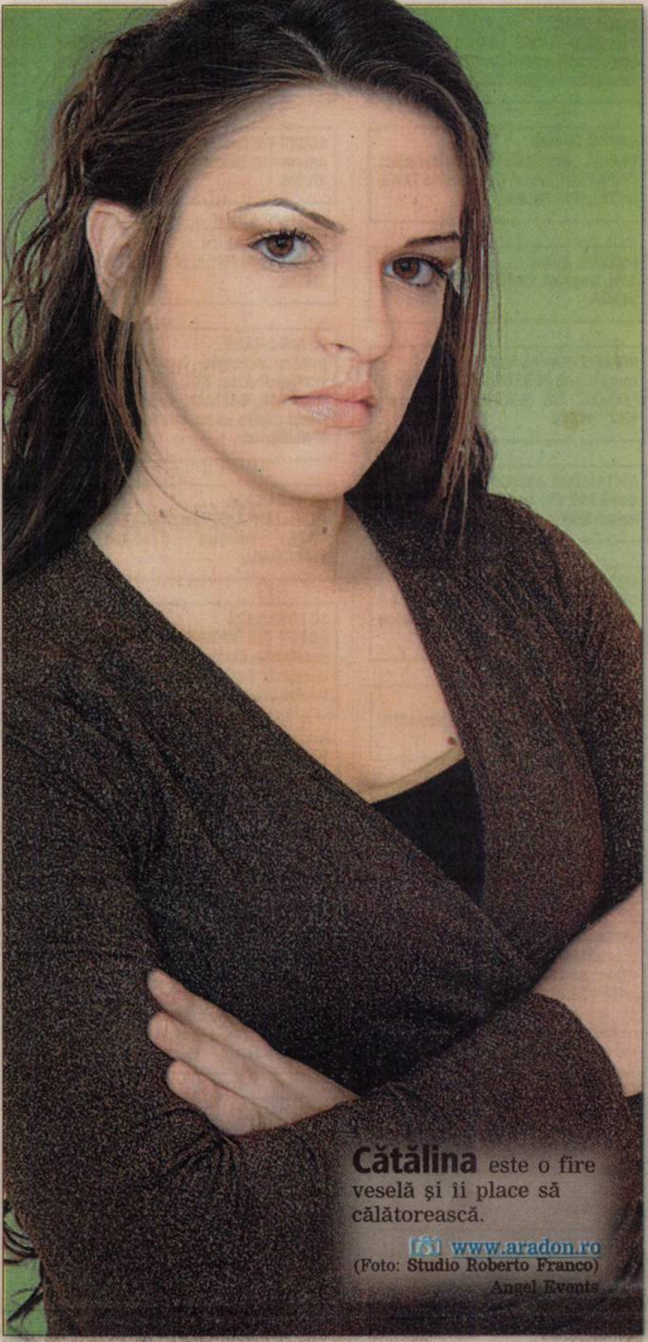

Cătălina este o fire veselă și îi place să călătorească.

www.aradon.ro
(Foto: Studio Roberto Franco)
Angel Events

Vedete sprijină programul ONU

- Clooney, Pitt și Damon au donat 500.000 de dolari pentru cauza săracilor din Darfur.

Matt Damon, George Clooney și Brad Pitt (Foto: FAN)

Los Angeles (MF) - O asociație caritabilă fondată de starurile hollywoodiene George Clooney, Brad Pitt și Matt Damon a donat suma de 500.000 de dolari programului înființat de ONU pentru eradicarea foametei. Programul Alimentar Mondial (World Food Programme, WFP) este o agenție specializată a Organizației Națiunilor Unite, cu sediul la Roma, Italia. Este cea mai mare organizație cu rol umanitar pentru acordarea de ajutoare internaționale în alimente. Organizația are birouri în 90 de țări de pe glob unde se derulează programe de ajutorare finanțate de WFP. Organizația utilizează elicoptere pentru transportul de alimente în nordul Sudanului, mai precis în regiunea Darfur, care a cunoscut un aflux de refugiați în ultimii ani, de când războiul face ravagii în zonă. „Fără finanțare suplimentare imediată, ajutorul umanitar din zonă va avea de suferit”, a declarat Clooney într-un comunicat.

Friends of the World Food Program, o organizație non profit care colaborează cu WFP, a indicat că asociația caritabilă fondată de Clooney, Not On Our Watch, a donat agenției ONU, în 2007, suma de un milion de dolari. Printre alți cofondatori ai Not On Our Watch se numără actorul Don Cheadle și producătorul Jerry Weintraub.

Friends of the World Food Program spune că WFP are nevoie de 77 de milioane de dolari în 2008 pentru operațiunile sale de ajutorare.

Un tată fericit (Foto: FAN)

Frații Smith joacă împreună

Los Angeles (MF) - Copiii actorului Will Smith, Willow și Jaden, vor juca rolul unor frați în adaptarea romanului fantastic „Amulet”, de Kazu Kibuishi. Producția Warner Bros. prezintă povestea unor frați care se mută în casa regretatului lor străbunic după moartea tatălui. Ei trebuie să utilizeze o amuletă a acestuia pentru a-și salva mama de un monstru care a dus-o în lumea subterană. Romanul „Amulet” a fost lansat anul trecut.

Willow (7 ani) urmează să apară în „Kit Kittredge: An American Girl Myster”. Anul trecut a jucat alături de tatăl său în „Legendă vie”. Jaden (9 ani) a apărut alături de tatăl său în drama „În căutarea fericirii” și urmează să mai joace în „The Day the Earth Stood Still”.

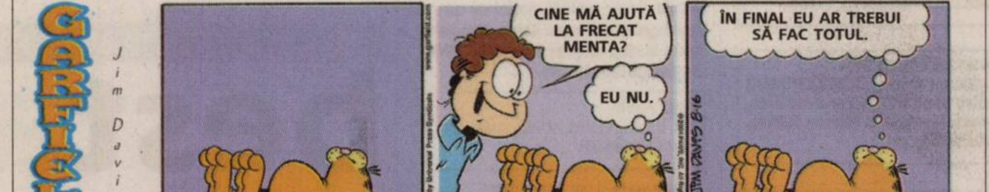

GARFIELD
Jim Davis
2007. 05. 03.
CINE MĂ AJUTĂ LA FRECAT MENTA?
EU NU.
ÎN FINAL EU AR TREBUI SĂ FAC TOTUL.

Actrița Sarah Jessica Parker a primit premiul Vanguard în cadrul ceremoniei de decernare a premiilor industriei cinematografice 2008 ShoWest de la Las Vegas. (Foto: EPA)

Azi: 200 oferte locuri de muncă pag. 16

JURNAL ARĂDEAN

ADEVĂRUL

Cotidian independent Arad

FONDAT 1989
APARE LA ARAD

☎ 0257/281.802
E-MAIL:
adevaruldearad@informmedia.ro

Anul XX, nr. 5386
20 pagini• 90 bani

Luni
17 martie 2008

Cer parţial acoperit.

16°C

Dimineaţa La prânz Seara

(Foto: L. S.)

Cel mai tare

Arad (L.S.) - Sâmbătă noaptea, în ultimul meci al galei Local Kombat de la Arad, arădeanul Adrian Buda *(foto)* a câştigat meciul său cu „gladiatorul” spaniol Rodriguez. **/ p. 13**

Teen Fest

Arad (V.F.) - La sfârşitul săptămânii trecute a avut loc o nouă confruntate în competiţia interşcolară „Liceul Anului” între Gr. Şc. „Gh. Lazăr” Pecica şi „Colegiul Naţional „Elena Ghiba Birta”Arad. **/ p. 8**

(Foto: V. Z.)

Schengen 2011

Mamaia (MF) - România şi Bulgaria au stabilit ca martie 2011 să fie data aderării celor două state la Spaţiu Schengen, potrivit Declaraţiei comune formulată după întrevederea de ieri, de la Mamaia, a ministrului român de Interne Cristian David cu omologul său bulgar. **/ p. 7**

LOTO - EXTRAGEREA DIN 16 MARTIE 2008

6/49	27	13	16	35	45	11	
NOROC	5	7	6	0	5	7	3

Sursa: Compania Naţională Loteria Română S.A.

(Foto: EPA)

Hamilton învingător

Melbourne (MF) - La Melbourne, sezonul de Formula 1 a început în forţă. „Monopostul e incredibil!” au fost cuvintele lui Lewis Hamilton *(foto)* către echipa sa, în direct din monopost, după ce a trecut primul linia de sosire. „Încă 17 curse la fel şi e în regulă”, i-au răspuns mecanicii.

6 422225 000018

ADEVĂRUL DE ARAD
Arad, Str. Poetului Nr. 1C
0257-281802

Câştiguri de top

În luna ianuarie 2008, câştigul salarial mediu nominal net realizat a fost de 1200 lei, în scădere faţă de luna precedentă cu 66 lei (-5,2%).

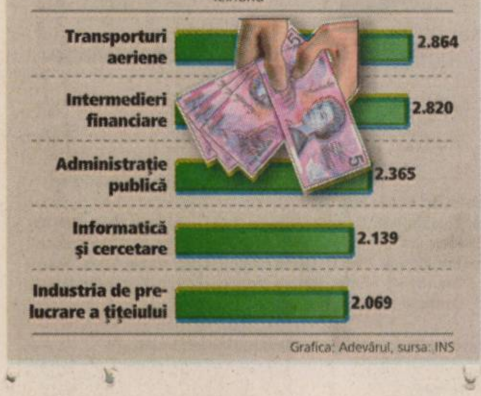

Grafica: Adevărul, sursa: INS

Aradul intră la curăţat

■ Primăria îşi pune tunurile pe spaţii verzi, gunoaie, câini vagaboni, ciori şi chiar maşini.

Adriana Barbu
adriana.barbu@informmedia.ro

Arad - Primăria a dat startul la „Curăţenia de primăvară”. Campania demarează astăzi, Primăria şi serviciile de salubrizare şi intreţinere spaţii verzi luând la ochi, pe parcusul lunilor martie şi aprilie, spaţiile verzi, gunoaiele, terenurilor din jurul blocurilor, cartierele etc. Curăţenia de primăvară a fost împărţită, ca de obicei, pe cartiere şi pe perioade de intervenţie, primele care vor intra în lucru fiind cartierele Vlaicu, Aradul Nou, Confecţii şi Grădişte. Sânicolaul Mic, Bujac, Gai, Micălaca şi centrul vor beneficia de atenţia autorităţilor în aprilie. Tot în campania demarată acum, Primăria a decis iniţierea programului de implementare a colectării selective a deşeurilor, plantarea de arbori etc. Primăria Arad şi-a stabilit, însă, şi ţinte aparte în această campanie. De pildă, cuiburile de ciori de pe Bulevardul Revoluţiei, din Pădurice şi din alte zone sesizate de cetăţeni vor fi distruse de către autorităţi, în acelaşi timp fiind demarată o acţiune de strângere a câinilor vagabonţi de pe străzi. Şi maşinile au parte de curăţenie de primăvară, însă doar cele fără stăpân, în condiţiile în care Primăria şi-a propus ridicarea maşinilor abandonate pe domeniul public. **/ p. 3**

Miss Academy. Cele mai frumoase studente ale Aradului au fost selecţionate pentru a participa la prima ediţie a concursului Miss Academy. **/ p. 6** (Foto: Margareta Szegő)

www.aradon.ro

Suspine în alb şi roşu

■ UTA s-a întors cu mâna goală din deplasarea de la Timişoara, pierzând cu Poli (0-2).

Timişoara (A.H.) - Nu degeaba se spune că istoria se repetă. Sezonul trecut, UTA pierdea meciul din deplasare cu Poli, fiind înfrântă cu 2-0. Echipa nu a prins atunci un meci strălucit, plus că a fost lăsată în 10 oameni după o eliminare gratuită. Sâmbătă, scorul a fost identic, iar împrejurările asemănătoare. Tot 2-0 pentru Poli, tot un joc sub aşteptări al echipei noastre şi iarăşi un arbitraj nemulţumitor.

Făcând abstracţie, atât cât se poate, de eşecul în faţa rivalei, mai gravă devine situaţia din clasament. UTA este tot mai aproape de retrogradare, obţinând un singur punct în ultimele patru confruntări. În aceste condiţii, duelul de joi cu Universitatea Craiova va fi abordat ca o adevărată finală. **/ p. 11, 12**

O înfrângere dureroasă, cu o rivală superioară (Foto: Călin Andra)

ILC International Language Centre (H-311386)
ENGLEZĂ, GERMANĂ, ITALIANĂ, SPANIOLĂ, FRANCEZĂ
TRAINING LINGVISTIC PENTRU COMPANII
ENGLEZĂ PENTRU COPII ŞI ADOLESCENŢI
DIN 17 MARTIE
EXAMENE CAMBRIDGE, IELTS, ZD, CILS
Diplome recunoscute de MEC şi MMSSF conf. O.G. 129/2000 republicată
LUNI - VINERI: 11.00 - 20.00
E-MAIL: office@ilcarad.ro
MĂRĂŞEŞTI, 4
TEL/FAX: 0257/257.223
www.ilcarad.ro
RECLAMĂ

Două sute de datornici

Arad (A.B.)- Aproape două sute de persoane fizice şi juridice se regăsesc pe ultima listă neagră a celor care nu şi-au plătit parcarea cu plată în Arad. Cei mai mulţi dintre cei care sunt luaţi la ochi de Primărie acum şi-au parcat maşinile, în lunile septembrie, octombrie şi noiembrie 2007, pe centru oraşului. **/ p. 3**

ATLASSIB
Doar în perioada 20.02.2008-31.03.2008
15 ani
Spania
85 EUR dus
165 EUR dus/intors
MALAGA,SEVILLA si HUELVA :
125 EUR dus
205 EUR dus/intors
(H-140141)
RECLAMĂ

REMEMBER

1819 - S-a născut poetul Alecu Russo, autorul volumului „Cântarea României” (m.1859).

1883 - S-a născut scriitorul Urmuz (Demetru Dem. Demetrescu-Buzău) (m.1923).

1914 – S-a născut cântăreţul american Nat King Cole („Unforgettable”) (m. 1965).

1938 - S-a născut balerinul şi coregraful Rudolf Nureiev (m.1993).

1941 - A încetat din viaţă, la Cannes (Franţa), Nicolae Titulescu, om politic român (n. 1881).

1949 - S-a născut actorul american Patrick Duffy.

1951 - S-a născut actorul american Kurt Russell.

1955 – S-a născut actorul american Gary Sinise.

1956 - A murit fiziciana şi chimista Marie Joliot-Curie, fiica lui Pierre şi Marie Curie, laureată împreună cu soţul ei Frederic Joliot-Curie a Premiului Nobel pentru Chimie, în 1935 (n. 1897).

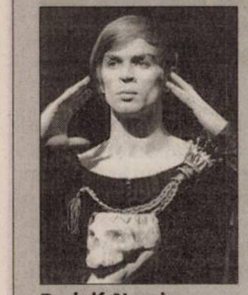

Rudolf Nureiev

1959 - Dalai Lama, liderul spiritual al Tibetului, se autoexilează în India, după o răscoală armată nereuşită a populaţiei tibetane.

1976 - A murit regizorul Luchino Visconti, („Ghepardul”, „Rocco şi fraţii săi”, „Nopţi albe”) (n. 1906).

PIEŢE, TÂRGURI

- **Astăzi** este zi de piaţă la Curtici, Nădlac, Bocsig, Gurahonţ, Moneasa, Pilu, Vladimirescu. Tot astăzi se organizează târg săptămânal la Gurahonţ şi Bârzava.
- **Mâine,** marţi, este zi de piaţă la Sebiş, Almaş, Apateu, Semlac, Sântana, Şilindia, Vârfurile.

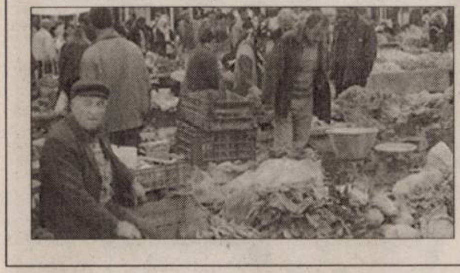

ÎNTRERUPERI CURENT

- **Marţi, 18 martie.** În municipiu: h 9-11: Rândunicii, Vărădiei, Păpădiei, Someşului, Romanţei (p), S.C. Sanevit S.A. - organizare de şantier; h 9-16: Ialomiţei, Reşiţei, Cuza Vodă, Spătaru Borcea, Colonia UTA Bl. 7, Bl. 8, Vila 13, Ineului, Bolintineanu, Dr. I. Suciu, Sabin Drăgoi, V. Milea, Tr. Moşoiu, Alecu Russo - întreruperi locale, Pionierilor, Oituz, Gh. Doja, B. Lăutaru, A. Şaguna; h 9.30-17.30: Bihorului, Robăneşti, Onisifor Ghibu, Ioan Neculce; h 11-14: Economu, Câmpia Turzii, Coloniştilor (p), Constituţiei, Luminii, Câmpia Turzii, Coloniştilor (p), Dogarilor, Spicului, Borlea, Sigismund (p), S.C. Peco Avanti - Calea Timişorii; h 13-15.30: Balastiera Micălaca, Araviascomb Micălaca - Hala de păsări. În judeţ: h 8-16: Mişca - parţial; h 8.30-14.30: Hălmăgel - parţial, Tînăviţa, Toheşti, Poienari - total; h 8.30-16.30: Şimand - parţial; h 9-14: Covăsânţ - parţial; h 9-15: Lipova - cartier Lipoviţa; h 9-16: Curtici - parţial.

TELEFOANE UTILE

☎ INFORMAŢII TELEFONICE: 056-931; ☎ ROBOT: 958; ☎ APEL UNIC DE URGENŢĂ (SALVARE, POLIŢIE; Pompieri): 112; ☎ PRIMĂRIA MUNICIPIULUI ARAD: Program de relaţii cu publicul (camera 5) luni-vineri între orele 8-20. Tel.: 284.744; tel. centrală: 281.850; ☎ S.C. E.ON GAZ ROMÂNIA - Sucursala Arad - Dispecerat şi intervenţie telefon: 218.928; 256.928; 0357/403.388; ☎ DERANJAMENTE CURENT ELECTRIC: 235.991; ☎ INFORMAŢII CFR: 231.777; ☎ PROTECŢIA CONSUMATORULUI: B-dul Revoluţiei, nr. 50. Telefon: 257.049; ☎ GOSPODĂRIREA COMUNALĂ ARAD S.A.: 270.352; 0729-009.033; 0257/270.352.

UNDE MERGEM în Arad

CINEMA

DACIA

- **„Rambo IV”** (SUA), orele 11; 13,30; 15; 17,30; 20.

ARTA

- **„Interviu”** (SUA), orele 15; 17,30; 20.

TEATRE

TEATRUL CLASIC „IOAN SLAVICI”

- **„Treziţi din somn, priveam la stele”** de Andrei Ursu, un spectacol de licenţă, Facultatea de Muzică – Artele spectacolului, Timişoara (luni, 17 martie, ora 19, la Sala Studio)
- **„Un om de milioane”**, de Ioan Peter; Regia Ioan Peter; Scenografia: Laurian Popa (vineri, 21 martie, ora 19, Sala Studio)
- **„Amoc”**, scenariu de Alexander Hausvater, după Stefan Zweig; Regia: Alexander Hausvater; Decorul: Onisim Colta; Costumele: Florilena Popescu (sâmbătă, 22 martie, ora 19, Sala mare)
- „Amoc”, scenariu de Alexander Hausvater, după Stefan Zweig; Regia: Alexander Hausvater; Decorul: Onisim Colta; Costumele: Florilena Popescu (duminică, 23 martie, ora 19, Sala mare).

EXPOZIŢII

Muzeul de artă

- Expoziţia de artă plastică „AXE” (orele 9 - 17)

Sala Clio

- Retrospectivă Gheorghe Docmanov (orele 9-17)

SĂNĂTATE

- **CABINET GINECOLOGIE:** Timişoara, str. Iuliu Maniu, Arad, B-dul Decebal nr. 11, ap. 4 A. **ECO VAGINAL, VIDEOCOLPOSCOPIE.** Tel. 0729.823.522; 0723.969.785.
- **MEDLINE SERVICE** - injecţii, pansamente, perfuzii, recoltări analize la domiciliu, 7 zile din 7. Tel. 0257.338.578; 0728.285.762; 0728.285.760.
- **SPITALUL CLINIC JUDEŢEAN** are noi numere de telefon: 220.000; 220.001; 220.002; 220.003.
- **URGENŢE STOMATOLOGICE:** Cabinetul de pe B-dul Decebal nr. 14 (vis a vis de Casa Armatei) are program NON-STOP. Tel. 0257.280.179; 0357.427.589

HOROSCOP

BERBEC
Vă enervaţi din cauza un coleg de serviciu care vă face foarte multe greutăţi. Nu este momentul să luaţi decizii importante. S-ar putea să fiţi confuz şi să nu vă puteţi concentra.

TAUR
Astăzi este indicat să evitaţi afacerile cu prietenii. Dimineaţa s-ar putea ca o rudă să vă ceară un împrumut. Spre seară, un prieten vă dă o veste bună în legătură cu un examen.

GEMENI
Sunteţi nervos şi aveţi tendinţa să-i criticaţi pe toţi cei din jur. Vă sfătuim să vă temperaţi, ca să nu vă îndepărtaţi prietenii.

RAC
Se pare că vă simţiţi obosit şi fără chef de muncă. Vă amânaţi deciziile şi să vă dedicaţi unor activităţi de rutină. Ar fi bine să vă relaxaţi şi să acordaţi mai mult timp odihnei.

LEU
Este posibil să aveţi mici dificultăţi de concentrare la serviciu, din cauza problemelor sentimentale mai vechi. Nu vă lăsaţi pradă melancoliei! Puteţi avea spor la treburi casnice.

FECIOARA
Nu vă convine aproape nimic şi vă enervaţi foarte uşor. Aveţi tendinţa să căutaţi cearta cu lumânarea, sub diferite pretexte.

BALANŢA
Dimineaţa, o rudă apropiată vă dă o veste neplăcută. Nu vă îngrijoraţi! Problemele sunt trecătoare. Vă sfătuim să evitaţi orice discuţie în contradictoriu cu partenerul de viaţă.

SCORPION
S-ar putea să vă certaţi cu partenerul de viaţă, pentru că vi se pare că a cheltuit cam mulţi bani. Ar fi bine să ţineţi cont şi de dorinţele sale. Vă sfătuim să vă menajaţi sănătatea.

SĂGETĂTOR
Este posibil să aveţi dificultăţi pe plan sentimental şi financiar. Din acest motiv, sunteţi indispus şi puteţi deveni irascibil.

CAPRICORN
Dimineaţa s-ar putea să fiţi agitat din cauza unor schimbări care survin la serviciu. Vă sfătuim să nu vă ieşiţi din fire, altfel riscaţi să vă complicaţi situaţia şi să vă certaţi cu şeful.

VĂRSĂTOR
Dimineaţa s-ar putea să fiţi dezamăgit de atitudinea unui partener de afaceri sau a unui colaborator.

PEŞTI
S-ar putea să aveţi o surpriză plăcută de la un prieten apropiat. Vă sfătuim să fiţi receptivi la provocări. Faceţi investiţii!

REŢETA ZILEI

Ardei umpluţi cu ciuperci

Ingrediente: 10 ardei, 2 cutii de ciuperci, 100 gr. orez, 1 ceapă, ulei, sare, piper, cimbru, 500 gr.roşii, 3 linguri pastă de tomate, pătrunjel şi mărar verde.

Mod de preparare: Ceapa tocată se pune împreună cu orezul spălat la călit în ulei încins. Când ceapa devine sticloasă, se stinge cu o cană de apă şi se lasă să fiarbă până când se înmoaie orezul. Se spală ciupercile, se toacă şi se adaugă împreună cu verdeaţa tocată, puţin cimbru uscat, sare şi piper peste orez. Cu acest amestec se umplu ardeii, se pun capacele de roşii şi se aşează într-o cratiţă, în picioare. Se pune apă amestecată cu roşiile tocate rămase, sau cu pastă de tomate, cât să acopere ardeii. Cratiţa se dă la cuptor pentru 45 minute, sau se poate fierbe mâncarea şi pe aragaz.

Poftă bună!

COMENZI TAXI

ALFA PLUS	949; 349.349
TAXI ALFA	945; 22.88.88; 25.25.26; 0723-200.301; 0745-50.60.70
TAXI ARAD	940; 0722-755.440; 0740-252.101
FAVORIT	280.000; 281.111; 0740-083.333; 0724-409.992
EUROPA	275.555; 0723-677.555; 0744-828.163
TAXI VERBIŢĂ	944; 0726-336.969; 0741-200.300

Dobânzile bancare în vigoare la 10.03.2008

Denumirea băncii	Suma minimă (RON)		Dobânda (% pe an)														
			Persoane fizice							Persoane juridice							
	Persoane fizice	Persoane juridice	la vedere	Pe termen de (luni)						la vedere	Pe termen de (luni)						
				1	2	3	6	9	12		1	2	3	6	9	12
BCR	100	2500	0,25	5,75	-	5,85	6,25	6,50	6,70	0,25	5,5	-	5,75	6	6,25	6,5
BRD	150	-	0.25	5,5	5,5	5,75	5,75	5,75	6	0,25	6	6	6,25	6,25	6,25	6,5
San Paolo IMI Bank	1000	5000	0,1	6	–	6,75	6,9	6,9	7	0,1	6	–	6,5	6,75	6,9	7
B. Transilvania	100	2500	0,25	7	–	7	7	7,25	7,25	0,25	7	–	7	7	7,25	7,25
BancPost	500	20.000	0,15	7	6,5	8	6,5	-	6,85	1	4	4,75	5,50	5,75	-	5,75
Reiffeisen	150	150	0,25	5	–	5,15	5,35	-	5,75	0,25	5	–	5,15	5,35	-	5,75
Coop. Mureşul	30	200	0,25	5	–	6	7	8	9	0,25	5	–	6	7	8	9

Luni,
17 martie
2008

Biserica ortodoxă

Cuv. Alexie, omul lui Dumnezeu; Sf. Mucenic Marin.

Biserica romano - catolică

Luni din Săptămâna Sfântă.

Biserica greco - catolică

Sf. Alexie, omul lui Dumnezeu.

Ziua precedentă

Arad	5-16°C
Lipova	6-17°C
Chişineu-Criş	7-15°C
Săvârşin	7-13°C
Sebiş	6-12°C

Umiditate: 77%
Presiune: 101 KPA
Precipitaţii: 60%
Vânt: 11 km/h
Direcţie vânt: VSV

Prognoza meteo pentru astăzi:

Temperaturile se vor situa între 3 şi 11 grade. Vântul va sufla cu 18 km/h, dinspre S . Vremea va fi închisă, cu cerul mai mult noros.

VREMEA luni

1° minim

16° maxim

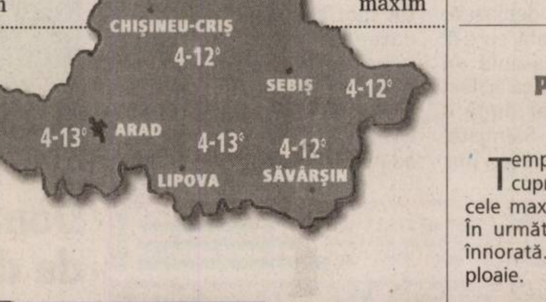

ARAD ONLINE http://meteo.aradon.ro
Prognoza meteo pentru Arad

Soarele răsare: **06:46**
Soarele apune: **18:36**

Fazele lunii:

07.03 11.03 20.03 31.03

Prognoza meteo pentru 3 zile:

Temperaturile minime vor fi cuprinse între 1 şi 4 grade, iar cele maxime între 11 şi 16 grade. În următoarele zile vremea va vi înnorată. Vor fi averse slabe de ploaie.

Temp. minime:	1 la 5°C
Temp. maxime:	11 la 16°C

marţi	miercuri
Averse de ploaie	Averse de ploaie
Min.: 1°C	Min.: 1°C
Max.: 9°C	Max.: 9°C

joi	vineri
Parţial însorit	Parţial averse
Min.: 2°C	Min.: 4°C
Max.: 11°C	Max.: 13°C

JURNAL ARĂDEAN ADEVĂRUL
Cotidian independent Arad
Str. Poetului nr. 1C, Arad
BRAT Auditat de BRAT

Director editor: Mircea Ţîşcă (8465)
Secretariat: 281802 (centrala), fax - 280655
Şef departament difuzare: **Carmen Csordas** - 281797
Şef departament marketing: **Eugenia Bărdaş** (8464)
Marea publicitate: 280943
Mica publicitate: 210775
Tiparul executat la: SC Inform Media SRL, Calea Torontalului, DN 6, km 5,7, Timişoara

Redactor şef: Doru Sava (8418) **Responsabil de număr: Vasile Filip**
Secretar general de redacţie: Gabriela Groza (8417) **Departamente: Eveniment: Cosmin Mihuţa** (8411), Adriana Barbu (8410), Lucian Şerban (8412), Margareta Szegö (8403); **Politic: Simion Todoca** (8425); **Economic:** Andreea Pintea (8419); **Cultură, Învăţământ: Vasile Filip** (8428), Vasile Sărăndan (8401) ; **Social: Tristan Mihuţa** (8431), Diana Duţu (8429); **Judeţ: Doru Sinaci** (8446) **Sport: Daniel Scridon** (8427), Adrian Hărţău (8433), Leonard Sfâra (8434) ; **Foto: Ştefan Matyaş** (8402); **Tehnoredactare:** Ghizela Şerban (8452), Ramona Vidulescu (8451), Cristi Ciulei (8450); **Designer:** Evelyn Kovago.
REDACŢIE : tel. 281802 (centrala); fax 280655, 281797;
e-mail:adevaruldearad@informmedia.ro, publicitate.adevarul@informmedia.ro, micapub.adevarul@informmedia.ro

PE SCURT

- **La finele lui martie.** Lucrarea de reabilitare a străzii Budai Deleanu se apropie de final. Potrivit edilului local, Gheorghe Falcă, drumarii mai au de lucrat aici doar spre strada Petru Rareş, la borduri şi la ultimul strat de asfalt. Regia autonomă de drumuri municipale susţine că investiţia pentru care primăria a plătit 8 miliarde va fi finalizată la sfârşitul lunii martie. Pe total, pe Budai Deleanu vor fi modernizaţi 120 de metri de şosea.

Prinşi la frontieră

Nădlac (C.M.) - Doi turci s-au prezentat la vama Nădlac cu paşapoarte bulgăreşti false. Cu ocazia efectuării controlului documentelor de călătorie, poliţiştii de frontieră au avut suspiciuni în legatură cu autenticitatea acestora. Astfel, în urma verificărilor realizate cu aparatura din dotare, au constatat că documentele sunt false. Din declaraţia celor două persoane şi în urma verificărilor efectuate a rezultat că cei doi, Servent B., de 20 ani, şi S.D., de 17 ani sunt cetăţeni turci şi au intrat legal în România, în baza paşapoartelor naţionale, în urmă cu trei săptămâni. Cei doi declară că au obţinut cărţile de identitate bulgăreşti de la o persoană din Turcia şi au plătit fiecare suma de 500 de euro. Aceştia relatează că intenţionau să se deplaseze în Germania pentru a-şi găsi un loc de muncă, la negru.

(Foto: FAN)

(Foto: FAN)

Fără permis

Nădlac (C.M.) - Poliţiştii de frontieră arădeni au depistat la controlul de frontieră o persoană care conducea un autoturism fără a poseda permis de conducere. Ieri noapte, la Punctul de Trecerea Frontierei Nădlac, cetăţeanul român Dragoş M., de 35 de ani, s-a prezentat la intrarea în ţară la volanul unui Ford, înmatriculat în Anglia. Pe lângă documentul de călătorie, lucrătorii poliţiei de frontieră i-au solicitat şi permisul de conducere. Poliţiştii de frontieră au constatat că bărbatul nu poseda permis de conducere, iar în urma verificărilor efectuate a rezultat faptul că acesta nu avea eliberat de către autorităţile române permis de conducere pe numele său

Autostrada închide instituţiile

Arad (A.B.)- Construcţia viitoarei autostrăzi Arad-Timişoara va afecta cel puţin o instituţie din Arad şi un laborator dotat la standarde europene. Deşi reprezentantul consultantului lucrării, Mircea Georgescu, susţine că situaţia dificilă a DSV, a cărui sediu se află pe traseul autostrăzii şi va trebui să dispară, este pe cale să se rezolve, după ce mai marii instituţiei şi ministerul au găsit teren pentru o nouă clădire de birouri, lucrurile nu sunt chiar atât de simple în acest caz. Mircea Georgescu este de părere că dezafectarea clădirilor de instituţii care se află pe traseul autostrăzii Arad-Timişoara va face ca zile întregi aceste instituţii să nu funcţioneze. Mai exact, directorul coordonator al proiectului susţine că „la momentul dezafectării clădirilor, o săptămână sau două, laboratorul va fi nefuncţional". Instituţia poate însă sta linişită un timp, căci data la care va demara construcţia autostrăzii e încă incertă pentru toţi.

Cal căzut în pivniţă

Sâmpetru German (A.B.)- Pompierii arădeni au fost solicitaţi să intervină ieri la amiază într-un caz extrem de dificil şi inedit. Ei au fost chemaţi să scoată un cal care a căzut în pivniţa unei case din Sâmpetru German. Proprietarul casei le-a povestit pompierilor că, în timp ce se întorcea din grădină cu căruţa, a trecut peste uşa pivniţei. Aceasta nu a rezistat însă sub greutatea calului şi a cedat. Pentru că nu a mai putut să scoată calul din pivniţă, pompierii serviciului voluntar au fost chemaţi la faţa locului. Aceştia au decis realizarea unei rampe pentru scoaterea calcului, astfel încât acesta să nu se lovească în timpul operaţiunilor de salvare. Calcul a fost, în cele din urmă, tras la suprafaţă cu cingile, fără probleme.

(Foto: M. Szego)

Aradul intră la curăţat

- Primăria îşi pune tunurile pe spaţii verzi, gunoaie, câini vagabonzi, ciori şi chiar maşini.

ADRIANA BARBU
adriana.barbu@informmedia.ro

Curăţenia de primăvară a oraşului va dura până la finele lui aprilie (Foto: Margareta Szego)

Arad - Start la „Curăţenia de primăvară". Primăria Arad a decis să înceapă de luni, prin intermediul Serviciului Edilitar şi cu ajutorul operatorilor serviciilor de salubrizare şi intreţinere spaţii verzi, campania „Curăţenia de Primăvară în municipiu". Vor fi, ca atare, întreprinse, până la finalul lunii aprilie, o serie de lucrări de întreţinere a domeniului public, campania derulându-se, conform comunicatului remis de Primărie, cu sprijinul cetăţenilor, al şcolilor şi agenţilor economici. Zonele ţintă sunt spaţiile verzi, terenurile din jurul blocurilor, cele din vecinătatea unităţilor şcolare etc. Curăţenia a fost împărţită, ca de obicei, pe cartiere şi pe perioade de intervenţie.

Începe colectarea selectivă

Primul cartier luat la ochi este Aurel Vlaicu, unde lucrărilor vor demara în zona Pieţei UTA, pe 17 martie (şi vor ţine până pe 22), se va intra mai apoi pe Poetului şi Brezoianu, pe 24 martie. Faleza Sud, Confecţii, Grădişte intră şi ele în lucru din această săptămână. Cartiere precum Sânicolaul Mic, Bujac, Gai sau Micălaca vor intra, însă, în atenţia autorităţilor locale din aprilie, ca de altfel şi centrul. Ca o noutate, tot începând din luna aprilie, în cartierele Pârneava, Confecţii şi Alfa, Primăria va demara programul de implementare a colectării selective a deşeurilor. Şi tot în această perioadă, cele 2 firme de întreţinere a zonelor verzi vor planta arbori, arbuşti şi vor amenaja noi zone verzi, la Podgoria, pe strada Predeal şi Fluturilor şi în cartierul Alfa.

În perioada curăţeniei de primăvară, cetăţenii sunt rugaţi să depoziteze în faţa imobilelor sau pe platformele gospodăreşti atât deşeurile vegetale voluminoase, cât şi DEEE-uri.

Fără cuiburi de ciori

Alte obiective din Arad sunt luate şi ele la ochi de autorităţi în perioada campaniei. Coşurile stradale deteriorate (sunt vandalizate şi distruse aproximativ 50 de coşuri stradale pe lună) vor fi înlocuite, iar acolo unde au dispărut capace de la căminele pentru utilităţi vor fi montate unele noi. Ciorile şi câinii vor intra, de asemenea, în atenţia Primăriei, care susţine că, în acest interval, va distruge cuiburile de ciori de pe Bulevardul Revoluţiei, din Pădurice şi din alte zone sesizate de cetăţeni şi va porni o acţiune intensivă de strângere a câinilor vagaboni de pe străzi. Spaţiile verzi din zona asociaţiilor de proprietari vor beneficia şi ele de atenţie: gardul viu va fi tuns, arborii vor fi toaletaţi, iar vegetaţia va fi cosită. Totodată, canalul de de secare de pe strada Trotuşului va fi decolmatat.

CURĂŢENIE ŞI LA MAŞINI

Şi maşinile au parte de curăţenie de primăvară, însă doar cele fără stăpân, căci Primăria şi-a propus, cu sprijinul Serviciului Parcări, ridicarea maşinilor abandonate pe domeniul public. Arădenii au şansa acum să scape de frigiderele şi televizoarele care nu mai sunt funcţionale, căci tot acum are loc colectarea de la populaţie a deşeurilor de echipamente electrice, electronice şi electrocasnice, ce pot fi depozitate în faţa imobilelor, inclusiv a condominiilor, sau pe cele 2 platforme betonate, special amenajate.

ARAD ONLINE www.aradon.ro
aici download anunţ curăţenia de primăvară

Două sute de datornici la parcare

- Primăria a întocmit o nouă listă neagră cu arădenii care nu şi-au plătit parcările.

Datornicii parcărilor cu plată din Arad, puşi pe lista neagră a Primăriei (Foto: M. Szego)

Arad (A.B.)- Aproape două sute de persoane fizice şi juridice se regăsesc pe ultima listă neagră a celor care nu şi-au plătit parcarea cu plată în Arad. Toate aceste persoane sunt nominalizate de Primărie şi „au parte" de acte administrative emise pe numele lor pentru că au restanţe la plata taxei suplimentare de parcare. Cei mai mulţi dintre cei care sunt luaţi la ochi de Primărie acum şi-au parcat maşinile, în lunile septembrie, octombrie şi noiembrie 2007, pe centrul oraşului, fără să-şi plătească parcarea. Pe lista neagră se regăsesc nu mai puţin de 132 persoane fizice care s-au făcut că uită de parcare, dar şi aproape 50 de persoane juridice şi chiar instituţii ale statului. Printre rău-platnicii parcării de pe centrul oraşului se numără, de pildă, Prefectura Arad, Direcţia de Protecţie a Copilului, o cunoscută bancă din Arad şi chiar o biserică. Actele emise pe numele rău-platnicilor parcării pot fi consultate de aceştia (şi contestate) la Sediul Serviciului Administrare Parcări, de pe Bulevardul Revoluţiei nr. 50.

PREŢURI SPECIALE DE PAŞTE
MILANO (Bergamo)
INCEPAND CU 01.04.08
UN ZBOR DE LA
10€
COSTURI ŞI TAXE INCLUSE
GARANTĂM CELE MAI MICI TARIFE!
RYANAIR.COM
Rezervaţi până în data de 20/03/2008, până la miezul nopţii. Se aplică disponibilităţile, termenii şi condiţiile. Zboruri din Arad.
RECLAMĂ

PE SCURT

• **Târg.** 40 de universităţi internaţionale din 12 ţări vor fi prezente la cel mai mare târg de universităţi internaţionale, RIUF. Tinerii vor putea găsi, în data de 19 martie, la Centrul de afaceri din Timişoara (CRAFT), între orele 10-18, oferte de studii universitare, servicii de consiliere şi asistenţă, burse de până la 100% din costurile de şcolarizare.

SUDOKU

Reguli:

În fiecare bloc sunt câteva cifre între 1 şi 9, stabilite dinainte. Acestea trebuie completate cu cifrele lipsă, în aşa fel încât fiecare număr să figureze o singură dată. De asemenea, cifrele de la 1 la 9 trebuie să figureze o singură dată atât pe rândurile orizontale cât şi pe coloanele verticale ale celor nouă blocuri luate împreună.

ÎNCEPĂTORI

9		3				1		7
		1	3	7	2	9		
7	8						2	3
	4			2			7	
	1		6	4	3		8	
	6			8			5	
2	9						1	5
		5	1	6	8	7		
1		8				6		4

AVANSAŢI

	5		4			2	8	
2				6		4		7
8				2				
	4	6			3		1	
				1				
	1		7			6	9	
				7				3
1		9		4				5
	8	3			9		2	

Soluţia jocului din numărul precedent

ÎNCEPĂTORI

2	9	6	3	4	1	5	7	8
5	1	7	6	2	8	4	3	9
3	8	4	9	7	5	2	6	1
6	4	5	1	8	9	3	2	7
8	2	9	7	3	4	1	5	6
1	7	3	2	5	6	9	8	4
9	3	8	4	6	2	7	1	5
7	6	1	5	9	3	8	4	2
4	5	2	8	1	7	6	9	3

AVANSAŢI

6	3	1	5	9	4	7	2	8
7	4	9	8	2	3	1	5	6
2	5	8	7	6	1	4	3	9
1	9	2	6	3	7	8	4	5
4	7	5	9	1	8	3	6	2
8	6	3	2	4	5	9	1	7
9	1	7	4	5	2	6	8	3
5	8	4	3	7	6	2	9	1
3	2	6	1	8	9	5	7	4

Schimb de experienţă. Prof. univ. dr. Ilona Mathe, directorul Centrului Internaţional de Limbi Moderne, Tessedik Samuel Foiskola Gazdasagi Kar din Bekescsaba, (Ungaria), s-a întâlnit ,sâmbătă, cu studenţii masteranzi la „Limbi moderne aplicate în afaceri" din cadrul Facultăţii de Ştiinţe Umaniste, Politice şi Administrative a UVVG. (Foto: D. A.)

Cuvinte norocoase!

Concursul „Cuvinte norocoase!" continuă. Completaţi toate integramele din perioada 1 martie a.c. – 15 martie a.c. şi trimiteţi-le, împreună cu un (singur) talon de concurs, pe care îl găsiţi alături, pe adresa Redacţiei (B-dul Revoluţiei, nr. 81), până în data de 27 martie a.c. Plicurile cu cele 13 integrame completate şi talonul de concurs aferent, completat la toate rubricile, pot fi depuse şi direct la sediul Redacţiei. În urma unei extrageri, care va avea loc în data de 28 martie a.c., cel mai norocos fidel al integramelor va câştiga un obiect de uz casnic. Extragerea va avea loc în prezenţa unei comisii. La acest concurs nu pot participa angajaţii Inform Media şi nici rudele acestora de gradele I şi II.

CITIRE APOMETRE

• **Marţi, 18 martie.** Blocuri 7-39 Pasaj, Dr. I. Suciu, I. Maniu, 40-48 Pasaj, Imaşului, Exterior, Byron, 102-150, 151-200, 201-255 A, 301-325, 551-585, 601-620, 701-734 Micălaca; blocuri „A", „N", Haţeg, Fluturilor, Predeal, Calea Aurel Vlaicu; blocuri Calea Romanilor, Patria, Moţilor, Haiducilor, M. Scaevola, C. Coposu, T. Vladimirescu, P-ţa Spitalului, G. Birta, Banu Mărăcine, Păşunii, Gherghinei, Abrud, Digului, Hortensia, Moraviei, I. Mureşan, N. Necula, Prunului, Dunării, H. Arbore, Magnoliei, Leandrului, Iederei, Porumbacului, Vulturilor, Veseliei, Mehedinţeanu, Filotei, Volta, Lungă, Rosmarinului, D. Roşie, Vadului, Cuptorului, Podului, Bulgară, Rodnei, Liviu Rebreanu, Ghioceilor, Lupeni, Craiovei, Lăcrămioarelor, Nufăr, T. Brediceanu, Dragoş Vodă.

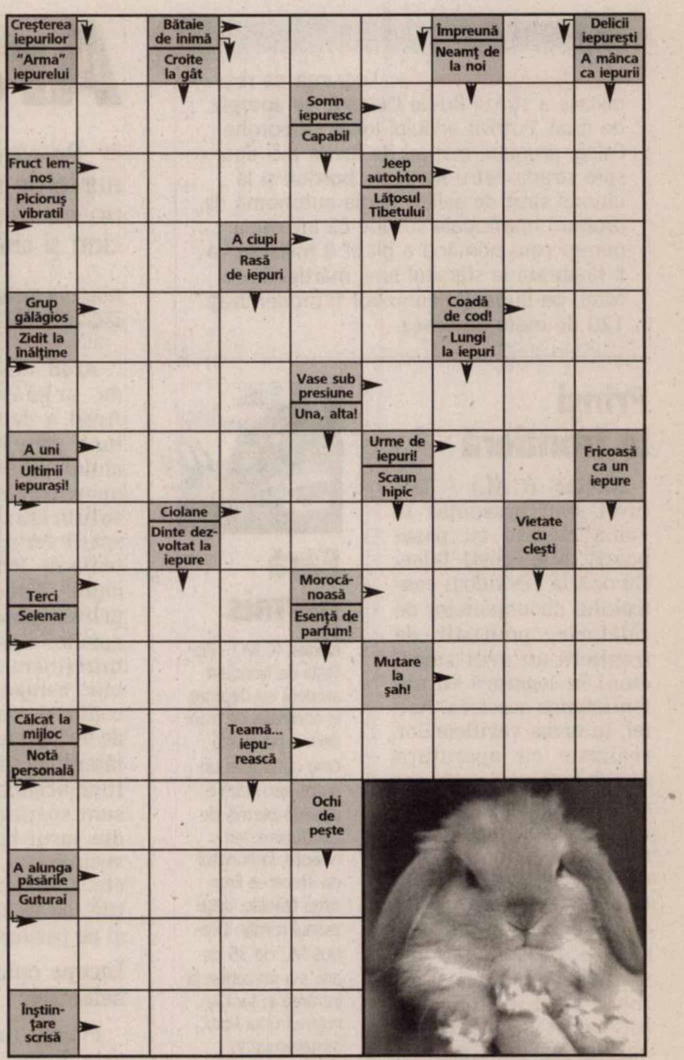

Soluţia integramei din numărul precedent: C – G – TIC – CABANA – US – BARACA – A – FIRAV – DUL – NL – ACASA – HAOS – APAS – A – GAZ – OR – UG – VERS – S – RG – COTET – BORDEI – VU – TAU – TRAP – GÂJ – T – I – DAR – RI – ZI – CUIB

Nume..............................Prenume..............................
Adresa...
Tel..................Localitatea......................................
Sunteţi abonat la **Adevărul**? DA ☐ NU ☐
ADEVĂRUL

PROGRAME TV

TVR 1

07:00 **Jurnalul TVR** Sport Meteo
07:40 **File NATO**
07:45 **Hai să bucătărim!** (R)
08:00 **Trezirea la apel!**
09:00 **Jurnalul TVR**
09:10 **Trezirea la apel!**
10:10 **Dănutz S.R.L.** Supermarket de divertisment (R)
11:50 **Celebrităţile timpului tău** (documentar Australia, 2005)
12:00 **Teleenciclopedia** (R)
13:00 **Cory şi restul lumii** (s)
13:30 **Clubul desenelor animate** (desene)
14:00 **Jurnalul TVR** Sport Meteo
14:40 **File NATO**
14:45 **Hai să bucătărim!**
15:00 **Teleshopping**
15:30 **Kronika** : Emisiune în limba maghiară
17:00 **Jurnalul TVR**
17:15 **Ne vedem la TVR !** Talk-show
18:40 **File NATO**
18:45 **Cu ochii'n 4**
19:00 **Jurnalul TVR** Sport Meteo
20:15 **Faţă în faţă**
21:00 **Serviciul omoruri** (s)
21:55 **Celebrităţile timpului tău** (documentar Australia, 2005)
22:00 **Dosar NATO**
22:25 **File NATO**
22:30 **Jurnalul TVR** Sport Meteo
23:00 **Uzina de stele** O emisiune de ştiri de la Hollywood, despre vedete
23:10 **CSI-Crime şi investigaţii** (serial)
00:10 **Iarna ce trece** (dramă SUA, 2003)
02:00 **Jurnalul TVR** (R) Sport Meteo
03:00 **Comoara din insulă** (aventuri Coproducţie europeană,1972)
04:35 **Celebrităţile timpului tău** (r) (Australia, 2005)
04:40 **Acces la succes** (R)
05:20 **Jane Show** (s)
05:45 **Cartea europeană Club 27** (R)

PRO TV

07:00 **Ştirile ProTv** Ce se întîmplă, doctore ?
09:00 **Omul care aduce cartea**
09:15 **La Bloc** (reluare)
09:45 **Jugaru Shukaru** (reluare)
10:15 **Ce se întamplă, doctore?** (reluare)
12:00 **Tînăr şi neliniştit** (s) (r) Povestea a trei familii care trăiesc în Genoa City, "Tânăr şi neliniştit" acoperă cele mai importante şi interesante teme ale vieţii moderne, pornind de la muzică şi carieră până la situaţii limită...
13:00 **Ştirile Pro Tv**
13:30 **Bărbaţii, un rău necesar** (s) (r)
14:15 **Vinerea trăsnită** (comedie SUA, 2003) (r)
16:00 **Tînăr şi neliniştit** (s)
17:00 **Ştirile ProTv** Vremea
17:45 **Happy Hour**
19:00 **Ştirile Pro Tv** Sport Vremea
20:30 **Fantoma din adîncuri** (acţiune SUA 2005) Regia: Brian Trenchard-Smith Cu: Adrian Paul, Catherine Dent, Kent McCord, Mike Doyle, Matt Battaglia Un submarin al Statelor Unite trece printr-o întîmplare misterioasă în apele întunecate ale Coreei: este atacat din senin de un alt submarin pe care radarul nu-l detectase.
22:30 **Ştirile Pro Tv** Sport
23:15 **Arestat la domiciliu** (s) Vremea
00:00 **Minţi criminale** (s)
01:00 **Apropo Tv** (r)
01:55 **Omul care aduce cartea** (r)
02:00 **Stirile Pro Tv** (r)
03:00 **Minţi criminale** (s) (r)
04:00 **Pro Motor** (r)
05:00 **Parte de carte** (r)
06:00 **Happy Hour** (r)

ANTENA 1

06:00 **Observator**
08:00 **Neatza** (matinal)
10:00 **În gura presei** (r) Mircea Badea realizează o nonconformistă revistă a publicaţiilor. El va supune atenţiei telespectatorului cele mai interesante ştiri apărute în presa cotidiană, săptămânală şi lunară. Deosebirea dintre programul pe care îl realizează Mircea şi emisiunile pe aceeaşi temă ale altor televiziuni este că el este spontan, firesc şi natural.
11:00 **Hercule** (s)
12:00 **Viaţa după lege** (s) (r)
13:00 **Observator**
13:45 **Comedia animalelor** (s)
14:15 **Animat Planet** (divertisment) (r)
15:00 **Divertis Mall** (divertisment) (r)
16:00 **Observator**
18:00 **Folclorul contraatacă** (divertisment)
19:00 **Observator** Sport Meteo
20:30 **Test de fidelitate** (divertisment)
22:30 **Observator** Sport Meteo
23:30 **Un Show Păcătos** (divertisment)
00:30 **Echipa de intervenţie** (s)
01:30 **Jocul morţii** (acţiune SUA 1987) Regia: Dorothy Ann Puzo Cu: Sharon Stone, Brad Davis Chiar în ajunul Crăciunului, tatăl poliţistului Johnny Modine este asasinat. Modine împreună cu partenerul său jură să se răzbune. Însă situaţia se complică în momentul când Modine o cunoaşte pe seducătoarea Kathy Connors.
03:15 **Observator** (r)
04:30 **Folclorul contraatacă** (divertisment) (r)

HBO

06:00 **Aniversarea** (Romantic, SUA, 1996)
07:30 **Când eram cântăreţ** (Dramă, Franţa, 2006)
09:25 **Casa e un monstru!** (Animaţie, SUA, 2006)
10:55 **Fraţii Grimm** (Aventuri, SUA, 2005)
12:50 **Doisprezece într-o cutie** (Thriller, SUA, 2006) Cu: Anjella Mackintosh, Brian Mitchell, Kenneth Collard
14:25 **Cupa Gilbert** (Comedie, SUA, 2006) Cu: Terry Bradshaw, Christopher Gorham, Nicholas Brendon
15:55 **Carele de foc** (Dramă, Marea Britanie, 1981) Cu: Ben Cross, Ian Charleson, Ian Holm, John Gielgud, Alice Krige
17:55 **Alex Rider - Micul spion** (Acţiune, Germania, 2006) Cu: Mickey Rourke, Sarah Bolger, Stephen Fry, Damian Lewis, Ewan McGregor
19:30 **Pe platourile de filmare**
20:00 **Dincolo de Ozona** (Comedie, SUA, 1998) Cu: Robert Forster, Kevin Pollak, Sherilyn Fenn, David Palmer, Penelope Ann Miller
21:40 **Anturaj** (s) - Lansarea
22:05 **Salsa în L.A.** (Acţiune, SUA, 2006) Cu: Randy Spelling, Jason Priestley, Mike Starr, Richard Riehle, Harland Williams
23:50 **Torrente 3** (Comedie, Spania, 2005) Cu: Javier Gutièrrez, Santiago Segura, Yvonne Scio
01:30 **Dincolo de Ozona** (Comedie, SUA, 1998) Cu: Robert Forster, Kevin Pollak, Sherilyn Fenn, David Palmer, Penelope Ann Miller
03:10 **Anturaj** (s)
03:35 **Salsa în L.A.** (Acţiune, SUA, 2006) Cu: Randy Spelling

TVR 2

08:25 Poftă bună ! (r) **09:00** Edgemont (s) (r) **09:50** TVR 2 prezintă! **10:10** Tonomatul DP 2 **11:35** Aventurile lui Sherlock Holmes (s) **12:35** Medalion folcloric (r) **13:05** Dincolo de cântec (r) **13:35** Replay (r) **14:30** Natură şi aventură (r) **15:00** Împreună în Europa **16:00** Jurnalul TVR (r) **16:15** Jurnalul Euronews **16:30** Autostrada TVR **18:00** Jurnal **18:40** Angel Falls (s) **19:35** Replay **20:00** Miracole (s) **20:30** D'ale lu' Mitică **21:30** Ora de ştiri **22:30** Schimb de vieţi **00:25** The Office (s) **01:30** Detectivul Murdoch (r) **03:10** Replay (r)

AXN

08:55 Survivor (s) **09:35** Zâmbiţi, se filmează! **10:00** Brigada Omucideri (s) **11:00** Apel: Crimă (s) **11:55** Survivor **12:35** Zâmbiţi, se filmează! **13:00** Poliţia portuară (s) **14:00** Brigada Omucideri (s) **15:00** Dispăruţi (s) **16:00** Apel: Crimă (s) **17:00** Poliţia portuară (s) **18:00** The Amazing Race **19:00** Brigada Omucideri (s) **20:00** Dispăruţi (s) **21:00** Reţeaua terorii (s) **23:00** Unde dai şi unde crapă (Com., SUA, 2001)

CINEMAX

08:25 Prefăcătoria (Comedie, Chile, 2006) **10:15** Portretul unei doamne (Romantic, SUA, 1996) **12:40** Blonda de la Drept (Comedie, SUA) **14:15** Cuscrii (Comedie, SUA, 1979) **16:00** Cry Baby (Muzical, SUA, 1990) **17:25** Să pleci, să te întorci... (Dramă, Franţa, 1985) **19:20** Acrobatul (Dramă, Africa de Sud, 2005) **21:00** Tânărul Winston (Biografic, Marea Britanie, 1972) **23:20** Primul sărut (Comedie, Germania, 2002) **00:55** 10 Rillington Place (Thriller) **02:45** Hotel Erotica (s) **04:10** Presidio (Acţiune, SUA, 1988) **05:45** Masters of Horror (s)

PRIMA TV

07:00 Teleshopping **07:30** Sport cu Florentina **07:35** Al saptelea cer (s) **08:30** Teo Live (r) **10:00** Medium (s) **12:00** Teleshopping **12:30** Autoforum (r) **13:00** Teleshopping **13:30** Camera de ras **14:00** Teleshopping **14:30** Dragoste si putere (s) **15:30** Trasniti din N.A.T.O. (s) (r) **16:00** Nimeni nu-i perfect – Sitcom (s) (r) **16:30** Teo Live **18:00** Focus **19:30** Ciao TV(r) **20:00** O alta viata (reality show) **21:00** Momentul adevarului **22:00** Trasniti din N.A.T.O. (s) **22:30** Nimeni nu-i perfect – Sitcom (s) **23:00** Focus Plus **00:00** Dincolo de lege **02:00** Focus

PRO CINEMA

09:00 Dădaca (s) (r) **09:30** Megastar: Eddie Murphy (documentar) **12:30** Teo (r) **13:45** La Bloc (r) **14:15** Hi Hi Puffy Amiyumi **14:45** Aventurile lui Jackie Chan **15:15** Familia Bundy (s) **15:45** Un Amish la oraş (s) **16:45** Zoom în 10 **17:00** Seinfeld (s) (reluare) **18:00** Hollywood necenzurat (s) **19:00** Blue CollarTV (s) **20:00** Dădaca (s) **20:30** Cu ochii în patru (s) **21:30** Bărbaţi moderni (s) **22:00** Războiul stelelor: Întoarcerea lui Jedi **00:45** Blue CollarTv (s) (r)

NAŢIONAL

08.00 Taxi Driver (s) **09.00** E dimineaţă, naşiune! **11.00** Acapulco HEAT (s) Acapulco Heat este o echipă de profesionişti în slujba C5, o coaliţie secretă a cinci ţări, care luptă împotriva terorismului. Însă existenţa acestei echipe nu este recunoscută de nici una dintre aceste ţări, iar Acapulco Heat foloseşte ca paravan o firmă care vinde articole de plajă.**12.05** Teeshopping **12.20** Uite cine câştigă **14.30** Automobile (r) **15.30** Să v-amintiţi... duminica! (r) **18.30** Ştiri Nţional TV **20.00** Odissea (I) (f) **22.00** Miezul problemei Cu Mădălin Ionescu **23.30** Ştirile nopţii

ACASĂ

06:00 Micuţul Frijolito (s) **07:00** Destine furate (s) (r) **08:00** ACASĂ în bucătărie (r) **09:00** Anita (s) **11:00** Iubire tîrzie (s) **12:00** Stăpîna destinului (s) **13:45** În al 9-lea cer (r) **15:30** Destine furate (s) **16:30** Vremea de Acasă **16:35** Destine furate (s) **17:30** Poveştiri adevărate (divertisment) **18:30** Cele două feţe ale Anei (s) **19:30** Răţuşca cea urâtă (s) **20:30** Inimă de ţigan (s) **22:00** Poveştiri de noapte (divertisment) **22:30** Războiul sexelor (s) **23:00** Pagini de viaţă (s) **00:00** Poveştiri adevărate (divertisment) (r) Vremea de ACASĂ

B1

07:00 710 **10:00** Căminul de cinci stele (r) **10:30** Totul despre casa mea (r) **11:00** Poveşti de viaţă (r) **12:00** Stiri **13:05** Calea Europeana **14:35** Euromaxx (doc.) **15:40** Euromaxx (documentar) **16:00** Nasul (talk show) (reluare) **18:00** 6! VINE PRESA **20:00** BY MONICA COLUMBEANU (reality show) **21:00** POVEŞTI DE VIAŢĂ **22:00** NASUL (TALK SHOW) **00:00** INTERZIS **00:30** 6! VINE PRESA (reluare)

HALLMARK

10.00 Fiicele lui McLeod (s) **11.00** Amy (s) Bazat pe povestea adevărată a mamei actriţei principale, Amy Brenneman, serialul este un tablou a trei generaţii de femei ale căror destine se împletesc, pe măsură ce acestea îşi înfruntă problemele de ordin personal şi profesional. **12.00** Dincolo de aparenţa (f) **14.00** Fiicele lui McLeod (r) **15.00** O inimă străină (f). Dramă, SUA, 2003 **17.00** Amy (s) **18.00** Inspectorul Morse (s) **20.00** Medium (s). **21.00** Lege şi ordine: Intenţii criminale (s) **22.00** Lege şi ordine: Brigada specială (s)

REALITATEA

09.00 Realitatea de la 09.00 **13.00** Realitatea de la 13.00 **14.50** Realitatea bursieră. Zilnic, de luni până vineri, Sorin Freciu şi invitaţii săi vă dezvăluie culisele pieţei de capital. Veţi cunoaşte mecanismele din spatele evoluţiei cursurilor direct de la profesioniştii domeniului.**5.00** Realitatea de la 15.00 **15.05** Fabrica **16.00** Realitatea de la 16.00 **17.45** Editorii Realităţii **18.50** Realitatea zilei **20.00** Realitatea de la 20.00 **20.05** Realitatea zilei **21.30** Jurnal. Sport **22.00** 100% **23.00** Oamenii realităţii **00.00** Realitatea de le 00.00

M1

6:50 Răsărit de soare **10:00** Film serial: Dr. Quinn **10:50** Diamantul palatului **11:55** Jurnal parlamentar **12:45** Diversitatea religiilor **13:00** Ştiri **13:15** TV Taxi **13:30** Magazinul rromilor **14:00** Domovina (mag.) **14:35** Colegii de şcoală **15:30** Vipera neagră **16:05** Ţinutul banilor **16:35** Orăşelul **17:35** Fereastra **18:00** TV Taxi **18:15** Ştiri **18:40** Dreptul la apărare **19:40** Moştenitorul **20:30** Ştiri**21:10** Avocatul TV **22:10** Girofarul albastru (mag.) **23:10** Luni seara

DISCOVERY

12.00 Cele mai tari maşinării **13.00** Brainiac **14.00** Tehnici esenţiale de supravieţuire **15.00** Cum se fabrică? **16.00** Maşini la superlativ **17.00** În viteza a cincea **18.00** Automobile americane recondiţionate **19.00** Vânătorii de mituri. Vânătorii de mituri, cei doi experţi în efecte speciale pentru filme artistice Adam Savage şi Jamie Hyneman, ajutaţi de echipa lor încearcă să separe adevărul de legendele urbane. **20.00** Cum se fabrică? **21.00** Povestea lui Nathan **22.00** Criminaliştii **23.00** Echipa de revizie **00.00** Ray Mears şi tehnicile indigenilor

PROGRAME RADIO

TRANSILVANIA

7:00 - 11:00 Transilvania Matinal cu Alex Ardelean; 11:00 - 16:00 Patrula de serviciu cu Attila; 17:00 - 22:00 Seara cu noi cu Emil Trifa; 22:00 - 24:00 Tropicul Rock-ului/ Promoroacka (alternativ intr-o saptamana Promoroacka in urmatoarea tropicul Rock -ului).

NAŢIONAL FM

Oradea: 6:00 Matinal cu Daniela Cap 7:00 Dimineaţa cu Răzvan şi Dani 10:00 Naţional FM la 10 11:00 Şefa 14:00 Super drive - Mihai Dacin şi Flavius Bunoiu 17:00 Fresh Naţional 18:00 FM în direct 20:00 Evening 22:00 Naţional de dragoste 24:00 - 6:00 Cântecele Naţional FM * ŞTIRI: 9:00, 10:00, 11:00, 15:00, 16:00, 17:00

Beiuş: 6:00 Dimineaţa devreme 9:00 Vorbe de bine 12:00 Super drive 18:00 Super drive - Interactiv FM 22:00 Hituri Naţional FM

Marghita: 6:00 Dimineaţa devreme 10:00 Vorbe de bine 14:00 Super drive 18:00 Interactiv FM 22:00 Hituri Naţional FM

FAVORIT FM 92,6

6:00 - 9:00 „Matinal Favorit" cu Claudiu Damian; 9:00 - 14:00 „Plai de cânt şi dor" cu Ciprian Ventel; 14:00 - 18:00 „Cântece de petrecere la Favorit FM" cu Cătălin Costea; 18:00 - 22:00 „Bairam" cu Adriana Stana; 22:00 - 6:00 Hituri la Favorit FM unhosted.

Redacţia nu-şi asumă răspunderea pentru eventualele modificări ulterioare

PE SCURT

- **Nivel istoric.** Preţul aurului a atins un nivel istoric, de 1000 de dolari pe uncie la bursa de mărfuri de la New York, dar şi la cea din Londra. Majorarea preţului a fost declanşată de poziţia slabă a dolarului, de cererea mare de investiţii şi de teama de creştere a inflaţiei pe fondul măririi preţului petrolului.

ACCENTE

Şandramaua se clatină

TRISTAN MIHUŢA
tristan.mihuta@informmedia.ro

Te uiţi la echipele ameninţate cu retrogradarea şi vezi că toate joacă mai bine decât o face UTA. Chiar şi atunci când pierd. „U" Cluj, considerată fără şanse de-a se salva este una dintre ele - bate Rapidul la Bucureşti, în zece oameni! Pandurii Târgu Jiu joacă de la egal la egal cu Steaua şi, iată, bate cu 3-1 la Buzău. Farul Constanţa se mişcă şi ea bine. Ceahlăul a reuşit un egal în faţa CFR-ului, liderul campionatului, după un joc de calitate. Doar UTA, dintre toate echipele „subsolului", pare, de fapt chiar este, paralizată.

Cum să ne explicăm neputinţa absolută, evoluţiile penibile, lipsa rezultatelor? Cauzele imediate pot fi căutate printre jucători şi în felul în care sunt pregătiţi ei de antrenori. Dacă se va găsi cineva care să ştie să le analizeze! Nenorocirile de la UTA nu ţin însă doar de ultimele întâmplări, nici din acest retur şi nici măcar din acest campionat. O fi Barbu cum o fi, n-o fi ştiind să pregătească echipa, dar UTA a avut o comportare slabă şi foarte slabă şi cu Lăcătuş la timonă. Să nu uităm de sezonul trecut, când doar jocul rezultatelor ne-a salvat de retrogradare.

În opinia mea, boala, originile sale trebuie căutate în altă parte. Cu doi ani în urmă, UTA a săltat peste noapte din „C" în prima ligă. O casă dărăpănată a fost declarată vilă. A fost „cârpită" cu mortar pe ici, pe colo, s-a dat cu var, cu vopsele ieftine, dar rezistenţa, interioarele, reţelele au rămas putrede. Pe înţelesul tuturor, de doi ani, la UTA se tot improvizează pe un teren mlăştinos. Se aduc jucători în ultimul moment, unii cu nume dar expiraţi, alţii necunoscuţi. Se achiziţionează în pripă şi adesea la întâmplare. În ce-i priveşte, antrenorii de până acum n-au avut nici timp să asambleze ceva, dar nici ştiinţa necesară - mâna şi mintea antrenorului se văd chiar şi când acesta are la dispoziţie un lot slab. La toate cele de mai sus trebuiesc adăugate certurile dintre acţionari, perioadele în care nu se ştia dacă UTA mai are ori ba conducere, finanţatori.

Una peste alta, UTA se prăbuşeşte pentru că aici nu s-a construit nimic, ci doar s-a cârpit, la toate nivelurile - lot de jucători, conducere tehnică, administrativă, finanţatori.

Porumbeii. Razele unui soare primăvăratic a adus tinereţe şi libertate în piaţa Avram Iancu. (Foto: Margareta Szegő)

E.ON vrea gaze mai scumpe

■ Compania vor să-i facă pe români să plătească cu 12% mai mult începând cu 1 aprilie.

E.ON gaz umblă din nou la buzunarele consumatorilor (Foto: FAN)

Arad (L.Ş.) - Potrivit unui comunicat de presă emis de responsabilii E.ON Gaz România, compania a solicitat Autorităţii Naţionale de Reglementare în domeniul Energiei scumpirea cu 12% a gazelor. Majorarea de preţ ar trebui să fie pusă în practică începând cu 1 aprilie. „E.ON Gaz România nu îşi măreşte profitul în urma acestei ajustări. Dimpotrivă, deoarece ajustarea preţului final al gazelor naturale a fost amânată cu o lună şi nu a fost suficientă, ne vom confrunta cu pierderi de 55 de milioane de lei în primul trimestru al anului 2008. Din păcate, preţul gazelor pe piaţa internaţională este încă în creştere, iar noi trebuie să achiziţionăm de pe această piaţa aproximativ 40% din volumele de gaze naturale necesare pentru a putea acoperi cererea internă", se spune în comunicat. Conducerea E.ON gaz susţine că fără creşterea preţului final al gazelor nu se va putea asigura achiziţionarea gazului.

Scenariu fantasmagoric

„În cazul în care preţul gazelor naturale pentru consumatori nu este majorat astfel încât să reflecte creşterea costurilor de achiziţie a gazelor naturale, E.ON Gaz România are două opţiuni, fie să se confrunte în scurt timp cu probleme financiare foarte grave, deoarece marja noastră reglementată de 5% nu ne permite să acoperim creşteri noi ale preţului de achiziţie a gazelor natural; fie să reducem importurile de gaze naturale. Aducerea companiei în dificultăţi financiare grave nu constituie o alternativă, deoarece acest lucru ar însemna ca acelor 1,3 milioane de consumatori, în principal consumatori casnici, să nu li se mai poată furniza gaze naturale. Astfel, am fi obligaţi să reducem importurile. Acest lucru, ar putea duce la un deficit de gaze naturale pe piaţa din România şi la imposibilitatea de a mai asigura siguranţa în aprovizionarea cu gaze naturale", afirmă Franciska Zsigmond, purtătorul de cuvânt al societăţii.

ARAD ONLINE **www.aradon.ro**
Aici mai multe detalii

SCUMPIREA DIN FEBRUARIE

Ultima creştere a preţului gazelor, în medie cu 8,5%, a avut loc la 1 februarie şi a fost determinată de evoluţia preţului gazelor naturale din import şi din producţia internă, precum şi de avansul tarifelor pentru înmagazinare şi distribuţie.

„ADEVĂRUL" ÎNTREABĂ: „După eşecurile repetate ale UTA-ei, credeţi că ar trebui demis Marin Barbu?"

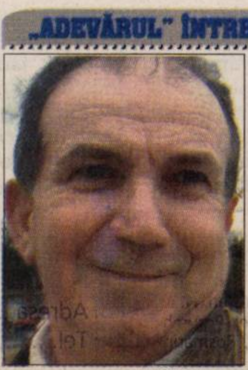

Nu are rost! UTA a avut deja atâţia antrenori!...Dacă antrenorul nu are oameni potriviţi, ce să facă? „Pepiniera" UTA-ei ar fi o soluţie...

ŞTEFAN ONACA (61 ANI), PENSIONAR

Da, ar fi bine demiterea antrenorului! Deşi la noi la români se spune că dacă pierde echipa, trebuie schimbat antrenorul, dar e cam târziu!

TEODOR COROBAN (55 ANI), PENSIONAR

Nu cred, că nu e doar vina lui...Antrenamente face destul de bine. Speram ca noile achiziţii să fi făcut ceva. Adevărul e că Poli e mai sus.

VIOREL DANCA (35 ANI), MUNCITOR

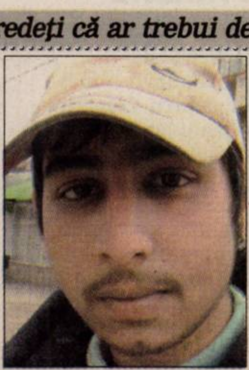

Da, cred că după atâtea eşecuri, trebuie schimbat! Dar în locul lui aş face ceva mai radical cu jucătorii. Cam toţi sunt slabi şi ratează în faţa porţii.

FLORIN BOZGAN (15 ANI), MUNCITOR

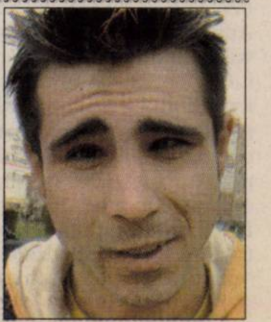

Antrenorul actual al UTA-ei, Marin Barbu, trebuie schimat. Să vină unul bun care să se ţină de treabă şi să facă ceva cu echipa noastră!

REMUS DANIEL COZMA (22 ANI), MUNCITOR

Maxim de shopping.
Zero stres.

Clasa A. Cea mai sigură maşină din clasa ei. Ştim că exigenţa te caracterizează. Fie că e vorba de shopping, de siguranţa pentru cei dragi sau de spaţiul tău personal. De aceea, la Mercedes-Benz Clasa A am inclus în preţul de **14.460 Euro*** detalii ca aerul condiţionat, jantele de aliaj uşor, radio CD Audio 20 şi vopseaua metalizată.

Pentru că mai mult confort înseamnă şi mai puţin stres. O alegere uşoară. A150 Coupé: consumul de carburant (l/100 km) conform cu 80/1268/EEC: min 6,2; max 6,8. Emisii dioxid de carbon g/km: min 148, max 162.
www.mercedes-benz.ro/ClasaA

*Preţul nu conţine TVA.
Preţ valabil pentru modelul A150 Coupé (3 uşi).

Mercedes-Benz

AutoSchunn - Centru Autorizat de Vanzari si Service Mercedes-Benz,
Calea Radnei nr.247, tel: 0257/ 286 680, fax: 0257/ 281 474, www.auto-schunn.ro

RECLAMĂ

PE SCURT

- **Inflaţie record.** Inflaţia din zona euro a atins un nou record în luna februarie 2008, de 3,3%, potrivit biroului de statistică al Uniunii Europene, pe fondul majorării preţurilor la petrol şi în ciuda aprecierii monedei europene.

Au sărbătorit Floriile

Arad - Romano-catolicii au sărbătorit ieri Intrarea Domnului în Ierusalim sau Floriile. Paştele catolic va fi, anul acesta, peste o săptămână, cu o luna mai devreme decât cel ortodox. Credincioşii catolici au mers la biserică cu flori şi cu crenguţe de salcie, gest care simbolizează primirea pe care a avut-o Iisus în Oraşul Sfânt. La Vatican, Papa Benedict al XVI-lea a susţinut o mesă specială, care marchează începutul Săptămânii Mari. Cu ocazia Floriilor a fost inagurat şi iluminatul arhitectural al Bisericii Catolice din Arad.

Candidează la Nădlac

Nădlac (A.P.) - PNL Arad şi-a arătat dorinţa de promovare a femeilor în politica locală şi a decis ca pentru Primăria oraşului Nădlac să o susţină pe doamna Nicoleta Husarek. „Doamna profesor Nicoleta Husarek, directorul Grupului Şcolar Gregor Tarjovsky din Nădlac, s-a numărat printre susţinătorii finanţării de către Guvernul Tăriceanu a viitorului Campus Şcolar din localitate”, a precizat Cristian Stragea, preşedintele PNL Arad.

În cursa pentru Primărie

Pecica (A.P.) - Organizaţia locală a PNL Pecica a organizat în acest week-end Adunarea Generală. Scopul Adunării a fost validarea listei candidaţilor pentru Consiliul Local Pecica, şi implicit a candidatului pentru fotoliul de primar al oraşului Pecica. Astfel, Ioan Atimuţ - preşedintele organizaţiei locale a PNL Arad, a fost propus, iar mai apoi validat, pentru a-şi putea depune candidatura în lupta pentru Primăria Pecica. Lucrările Adunării Generale au fost supervizate de Cristian Stragea - preşedinte PNL Arad şi de deputatul liberal Mihai Calimente.

Arădencele pleacă în capitală

Arad. (M.S.) - Cele mai frumoase două studente din Arad au fost selecţionate pentru a participa la concursul de frumuseţe Miss Academy. Juriul format din reprezentanţi ai agenţiilor de modeling Angels Events şi Star Models le-au ales pe Melinda Gyure şi pe Lăcrimioara Drăgoiu pentru următoarea etapă a concursului Miss Academy, care va avea loc la Bucureşti. Studentele care au lipsit de la acestă preselecţie mai au o şansă de a fi alese pe data de 23 martie, la Rin Grand Hotel, Bucureşti. Tot acolo se va desfăşura şi concursul propriu zis, pe 28 martie.

00 la RIN G
Lupta
MISS
MISS ACADEMY

Melinda Gyure, cea mai frumoasă participantă (Foto: Margareta Szego)

Atât liderii UDMR cât şi liderii PRM au adus un omagiu eroilor paşoptişti (Foto: Călin Andra)

Şi-au comemorat eroii

Atât Partidul România Mare Arad, cât şi UDMR Arad au comemorat Revoluţia de la 1848.

Arad (A.P.) - Sâmbătă dimineaţa Parcul Reconcilierii a fost locul de întâlnire atât pentru membrii PRM Arad cât şi pentru reprezentanţii UDMR.

La ora 10,00 o parte din membrii PRM Arad, în frunte cu preşedintele Organizaţiei Judeţene, Aurel Ardelean, au depus coroane la Arcul de Triumf. Prof. univ. dr. Aurel Ardelean a declarat că „Am depus florile recunoştinţei, la împlinirea a 160 de ani de la Revolţia Paşoptistă. Astăzi (**n.r.** sâmbătă) ne-am adus aminte de cei care au luptat pentru liberatatea poporului român”. Din delegaţia PRM Arad prezentă la comemorare au mai făcut parte: preşedintele Organizaţiei Municipale, Marcel Grec, preşedintele Organizaţiei de Femei, Viorica Leordean şi alţii.

Şi UDMR-ul a fost prezent sâmbătă în Parcul Reconcilierii, manifestaţiile începând la ora 11,00. La comemorare au participat oficilităţi locale: primarul Gheorghe Falcă, viceprimarul Levente Bognar, subprefectul Horvath Levente, dar şi consulul maghiar de la Budapesta.

Depunerile de coroane la cele două monumente, Arcul de Triump şi Statuia Libertăţii, au fost precedate de intonarea imnurilor celor două ţări: România şi Ungaria. Manifestările au avut loc în prezenţa a circa 150 de persoane, care au ţinut să marcheze astfel „Ziua maghiarilor de pretutindeni”.

ARAD ONLINE **www.aradon.ro**
Aici mai multe fotografii

Răzvan Prişcă (Foto: FAN)

Nou preşedinte la Pro Democraţia

Arad (A.P.) - Asociaţia Pro Democraţia Arad şi-a ales o nouă conducere, în cadrul ultimei Adunări Generale de săptămâna trecută. Noul comitet de conducere este format din preşedinte - Răzvan Prişcă şi doi vicepreşedinţi - Paul Gheorghiu şi Cristian Gantner.

Proaspăt alesul preşedinte al APD a declarat: „Am fost investit cu un mandat deosebit de onorant dar în acelaşi timp mi-am asumat, alături de echipa de conducere, o mare provocare. Asociaţia Pro Democraţia va trebui să îşi întărească poziţia sa de punct de referinţă în ceea ce înseamnă participare civică şi apărarea valorilor şi principiilor democraţiei. Următoarea perioadă este una foarte activă datorită scrutinurilor ce se vor desfăşura la intervale de câteva luni între ele, astfel că va trebui să ne mobilizăm pentru ca arădenii să simtă că cineva, în interesul lor, lucrează pentru asigurarea unor alegeri corecte dar şi pentru îmbunătăţirea transparenţei şi comunicării în administraţia publică.”

Asociaţia Pro Democraţia Club Arad va iniţia parteneriate de colaborare cu cele două universităţi arădene dar şi cu liceele din Arad pentru a creşte numărul de voluntari tineri interesaţi să participe atât la observarea alegerilor cât şi la diverse proiecte pe care organizaţia le derulează.

Premiera coproducţiei „Hymnus”

Arad (O.T.) - Ovidiu Balint, directorul Casei de Cultură a Municipiului Arad, a prezentat într-o conferinţă de presă informaţii noi legate de principalele evenimente pe care instituţia le derulează în anul 2008. Între acestea, amintim premiera spectacolului „Hymnus”, o coproducţie a Casei de Cultură a Muncipiului Arad şi a Teatrului „Fane Tardini” din Galaţi, care va avea loc în 17 şi 18 martie la Teatrul de Comedie din Bucureşti. Reamintim că „Hymnus”, spectacol care va fi prezentată şi publicului arădean la Festivalul de Teatru de Cameră şi Underground ARAD FUN 2008, este marele câştigător al secţiunii Avignon Off în 2007. Legat de Festivalul de Teatru de la Avignon, trebuie să spunem că şi anul acesta Casa de Cultură a Municipiului Arad va fi prezentă pe scenele franceze, cu 8 spectacole. Mai mult decât atât, Ovidiu Balint a primit confirmarea faptului că Aradul va avea la dispoziţie o sală de spectacole la Avignon, care va fi administrată de Casa de Cultură a Municipiului. „Avem o sală, pe care am primit-o de la Facultatea de Cinematografie şi Artă Teatrală din Avignon. Aceasta va fi administrată de către noi şi o vom pune la dispoziţia trupelor de teatru din România sau Europa de Est”, a declarat Ovidiu Balint. Directorul CCM a prezentat şi alte evenimente organizate de Casa de Cultură a Municipiului, dintre care amintim Zilele primăverii arădene, festivalul de folk, rock etc. În altă ordine de idei, Balint a anunţat şi faptul că din 24 martie va putea fi accesată şi ediţia online a revistei Avancronica, care îşi propune să informeze în timp util cititorii despre principalele evenimentele culturale arădeane.

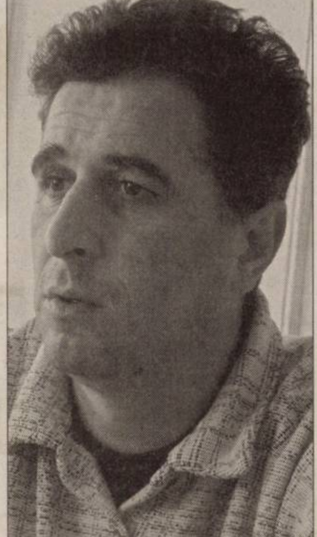

Ovidiu Balint, directorul Casei de Cultură a Municipiului Arad (Foto: FAN)

„Trebuie să contribuim impreună la apărarea valorilor” (Francisc Scheider)

Valorile sistemului european

U.V.V.G. - prezentă la Adunarea Generală a Academiei de Ştiinţe şi Arte Salzburg.

Arad (D.A.) - Prof. univ. dr. Francisc Scheider a reprezentat Universitatea de Vest „Vasile Goldiş” la Adunarea Generală a Academiei de Ştiinţe şi Arte, care s-a desfăşurat zilele trecute la Salzburg.

Prof. univ. dr. Francisc Scheider ne-a declarat că principalul subiect discutat a fost apărarea valorilor sistemului european. În acest sens, s-a dezbătut importanţa dialogului intercultural pentru susţinerea culturii europene. „Anul 2008 este anul european al dialogului intercultural, iniţiativă a liderilor politici europeni, iar Academia Europeană de Ştiinţe şi Arte a salutat măsurile Comisiei Europene. Acest dialog intercultural este o precondiţie pentru prosperitate, pace şi coexistenţă dintre naţiuni şi comunităţi sociale, în general.”

De asemenea, s-au discutat măsurile pe care trebuie să le ia Uniunea Europeană pentru asigurarea valorilor etnice şi morale europene-demnitate, egalitate, prietenie şi participare democratică în domeniile legilor culturale şi economice. „Toate acestea presupune toleranţă în diferitele părţi ale Europei. Adunarea Generală a Academiei de Ştiinţe şi Arte şi-a pronunţat speranţa că obiectivele economice, politice, geopolitice şi altele vor asigura realizarea acestor principii. În acest sens, Academia de Ştiinţă şi Artă a invitat conducătorii politici din Europa de a considera prioritară asigurarea realizării şi evidenţierii valorilor europene”, a declarat prof. univ. Francisc Scheider.

PE SCURT

● **În Irak.** Candidatul republican la alegerile prezidenţiale, John McCain, a sosit ieri în Irak pentru a evalua situaţia securităţii, în urma suplimentării contingentului american cu 30.000 de militari, măsură susţinută puternic de acesta. McCain a mers la Bagdad pentru a avea o întâlnire cu liderii Guvernului irakian şi cu oficiali americani în Zona Verde, puternic securizată.

Hu Jintao, reales

Beijing (MF) - Numărul unu în ierarhia Partidului Comunist Chinez Hu Jintao, în vârstă de 65 de ani, a fost reconfirmat sâmbătă, în funcţia de preşedinte al ţării, pentru un mandat de cinci ani, de către Parlament, obţinând 99,7 la sută din voturile exprimate. După ce a fost confirmat în octombrie la conducerea Partidului Comunist, Hu a primit, aşa cum era de aşteptat, votul a 2.956 de delegaţi din totalul de 2.965 din Adunarea Naţională Populară (ANP, Parlamentul chinez), reunită începând din 5 martie la Beijing, în sesiunea anuală.

Hu Jintao (Foto: EPA)

Michael Chertoff (Foto: EPA)

Acord după acord

Bruxelles (MF) - Secretarul american pentru Securitate Internă Michael Chertoff a declarat ieri că „trei sau patru ţări" membre UE ar trebui să semneze protocoale de acord cu Washingtonul săptămâna viitoare, pentru eliminarea vizelor de călătorie în SUA. Un diplomat lituanian a declarat că Lituania, Slovacia şi Ungaria speră să semneze „cât mai rapid" acordurile. Chertoff a spus că cetăţenii din ţările semnatare ale acestor noi acorduri vor putea intra fără viză în SUA „înainte de sfârşitul anului". Înaintea Ungariei, alte trei state est-europene au semnat astfel de acorduri cu Washingtonul: Cehia, Letonia şi Estonia.

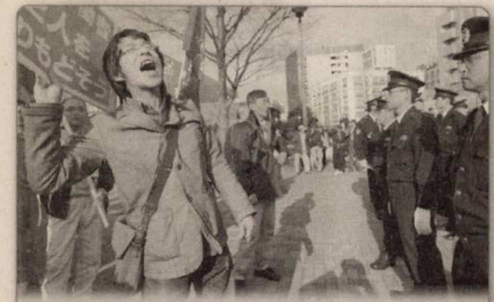

Manifestaţii anti-război. Mii de persoane au manifestat sâmbătă în întreaga lume, în special în Statele Unite, Canada, Marea Britanie, Spania, Japonia, împotriva războiului din Irak, la cinci ani de la intervenţia militară americană, dar şi a celui din Afganistan. Forţa multinaţională condusă de SUA a înregistrat pierderi umane de 4.300 de militari în Irak, de la începutul războiului, la 20 martie 2003 şi cel puţin 81.639 de civili irakieni au fost ucişi începând cu aceeaşi dată.
(Foto: EPA)

Conservatorii, câştigători

Teheran (MF) - Conservatorii iranieni au confirmat victoria în cadrul alegerilor parlamentare de sâmbătă, marcate de o rată ridicată de participare, în pofida descalificării unui număr important al candidaţilor reformişti, potrivit primelor rezultate parţiale de sâmbătă, relatează AFP.

Potrivit rezultatelor parţiale, care se referă la 40 de locuri distribuite din totalul de 290 de mandate, principala listă conservatoare, Frontul unit, a obţinut 16, faţă de cele opt ale Coaliţiei reformiştilor, potrivit Ministerului de Interne, care a anunţat o rată de participare de 65 la sută.

Ceilalţi aleşi nu aparţin niciunei liste a celor două partide importante.

Violenţe în Tibet

■ Dalai Lama susţine că Guvernul chinez apelează la forţă pentru a obţine pacea.

Dharamsala (MF) - Liderul spiritual tibetan Dalai Lama consideră că ar trebui să fie demarată o anchetă privind genocidul cultural din Tibet, precizând că Guvernul chinez apelează la forţă pentru a obţine pacea, relatează Reuters.

Acesta a declarat că întreaga comunitate internaţională are „responsabilitatea morală" de a reaminti Chinei că trebuie să fie o gazdă primitoare a Jocurilor Olimpice, adăugând că această ţară merită să găzduiască aceste jocuri.

„Naţiunea tibetană este într-un pericol real. Chiar dacă China recunoaşte sau nu, tot este o problemă", a spus Dalai Lama la Dharamsala, în India, unde se află în exil.

Bilanţuri

Poliţia şi militarii chinezi au izolat ieri oraşul Lhasa, capitala Tibetului, după două zile de proteste de stradă împotriva Guvernului chinez pe care guvernul din exil al regiunii îl acuză că ar fi ucis zeci de oameni.

Guvenul tibetan în exil a declarat că dispune de un bilanţ confirmat de „aproximativ 30 de morţi" în violenţele din Tibet şi de informaţii neconfirmate care menţionează „peste 100 de morţi", a declarat un oficial de rang înalt din cadrul acestui guvern. Agenţia oficială chineză Xinhua (China Nouă) a oferit sâmbătă bilanţul de zece morţi, citând un oficial al Guvernului regional din Tibet.

„Avem mai multe persoane care au rude în Tibet şi care trimit mesaje, care îşi sună rudele", a declarat Taklha, un apropiat colaborator al lui Dalai Lama.

Guvernul tibetan în exil ceruse anterior, într-un comunicat, organizarea unei anchete ONU în legătură cu „violenta reprimare de către regimul opresiv chinez" a manifestaţiilor împotriva politicii chineze în Tibet.

Manifestaţiile au început la 10 martie, în ziua împlinirii a 49 de ani de la revolta tibetanilor împotriva puterii chineze, după eşecul căreia Dalai Lama a fugit în exil în India.

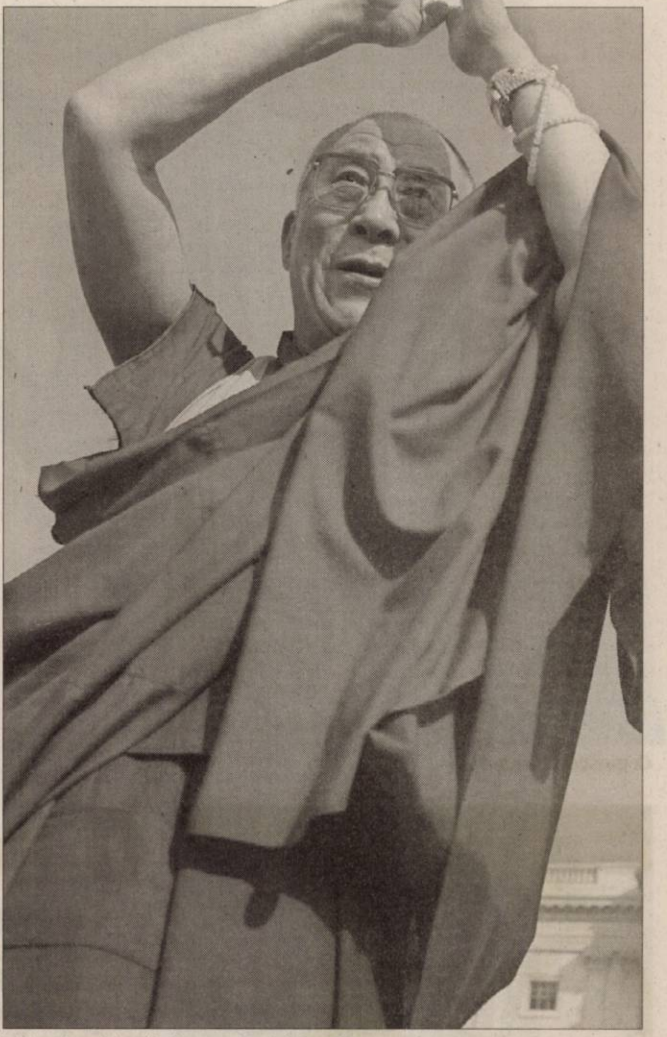

Liderul spiritual tibetan Dalai Lama (Foto: EPA)

Împreună în Spaţiul Schengen

■ România şi Bulgaria au stabilit ca martie 2011 să fie data aderării la Spaţiu Schengen.

Bucureşti (MF) - România şi Bulgaria au stabilit ca martie 2011 să fie data aderării celor două state la Spaţiul Schengen, potrivit Declaraţiei comune formulată după întrevederea de ieri, de la Mamaia, a ministrului român de Interne Cristian David cu omologul său bulgar, Rumen Petkov.

Cooperarea la Marea Neagră, controlul comun al frontierei de pe Dunăre şi pregătirea aderării la Spaţiul Schengen - au fost temele abordate, ieri, de miniştrii Cristian David şi Rumen Petkov.

În ceea ce priveşte cooperarea la Marea Neagră, ministrul Cristian David a anunţat că în acest an va avea loc prima operaţiune comună la Marea Neagră, împreună cu FRONTEX, intitulată EUXINE.

> *România şi Bulgaria trebuie să devină un model de cooperare, datorită acestei legături speciale.*
> **CRISTIAN DAVID**

La operaţiune sunt invitate şi alte state membre care vor putea participa cu forţe şi mijloace navale. Durata unei astfel de misiuni de supraveghere şi intervenţie la Marea Neagră este între două şi cinci săptămâni.

Peste 4 ani

Cei doi oficiali au hotărât întocmirea unui calendar de acţiuni comune în perspectiva demarării procesului de evaluare pentru Schengen, acesta urmând să fie finalizat la sfârşitul lunii iunie.

Conform Declaraţiei comune privind aderarea României şi Bulgariei la spaţiul Schengen, cele două state şi-au propus ca dată ţintă a aderării, martie 2011, subliniază Biroul de presă al MIRA.

Vizita oficială a ministrului de interne bulgar în România s-a încheiat cu vizitarea Centrului Maritim de Coordonare din cadrul Autorităţii Navale Române şi a Gării Maritime Constanţa.

În paralel, un grup de experţi alcătuit din reprezentanţi ai celor două ministere au discutat şi alte aspecte tehnice ale colaborării dintre structurile celor două instituţii.

Sute de protestatari la Budapesta

Budapesta (MF) - Mii de persoane care au celebrat revoluţia ungară din 1848 şi sute de protestatari, între care şi membri ai grupării paramilitare Garda Ungară, s-au adunat în cursul dimineţii de sâmbătă în faţa Muzeului Naţional, loc simbolic al revoluţiei.

Poliţia a blocat drumurile de acces către acest loc cu garduri metalice, şi a instalat puncte de control pentru a verifica participanţii.

Un grup de 500 de protestatari de extremă-dreapta au ajuns în apropierea Pieţei Kalvin. Unii dintre ei au încercat să doboare barierele metalice, dar au fost blocaţi de poliţişti. Astfel, grupul s-a îndreptat spre Piaţa Fovam, principalul loc unde extrema-dreaptă celebrează revoluţia, în apropiere de Dunăre. Demonstranţii au aclamat sloganuri antiguvernamentale şi au strigat „La arme!".

Demonstranţii de extremă dreapta au mărşăluit din piaţa Szabadsag, în centrul Budapestei, până la Muzeul Naţional.

Conduşi de pastorul calvinist Lorant Hegedus, protestatarii au aclamat sloganuri antiguvernamentale şi au fluturat tricolorul naţional şi steaguri cu dungi albe şi roşii, asociate de mulţi unguri cu extrema dreaptă şi cu zvastica, simbolul partidului nazist din timpul celui de-al doilea război mondial.

Grupului i s-au alăturat şi membri ai grupării paramilitare de extremă-dreapta, Garda Ungară.

Protestatari de extremă-dreapta în centrul Budapestei (Foto: EPA)

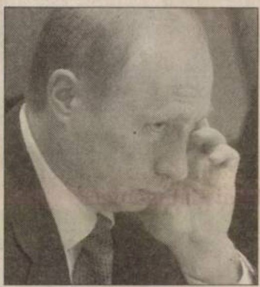

Vladimir Putin (Foto: EPA)

Era să fie asasinat

Moscova (MF) - Serviciile speciale ruse au dejucat un proiect de asasinare a preşedintelui Vladimir Putin în Piaţa Roşie, în ziua alegerilor prezidenţiale din 2 martie, a anunţat sâmbătă cotidianul Tvoi Den.

Un cetăţean tadjic a fost arestat, având un arsenal de arme de foc, în cadrul unei operaţiuni desfăşurate într-un apartament din apropiere de Piaţa Roşie, cu câteva ore înainte ca preşedintele în exerciţiu să rostească un discurs, a anunţat ziarul, fără să citeze surse.

Serviciul Federal de Securitate (FSB) a refuzat să comenteze.

Cotidianul difuzează adeseori informaţii în exclusivitate în legătură cu politica rusă, citând oficiali sub acoperirea anonimatului.

Un informator a avertizat FSB cu câteva zile înaintea alegerilor în legătură cu un proiect de asasinare a preşedintelui Putin, precizând că un apartament a fost închiriat în acest scop pe cealaltă parte a fluviului care curge în apropiere de Kremlin.

ADEVĂRUL Cotidian independent Arad
MARE Publicitate: 08.00-17.00 Tel: 280943
MICA Publicitate: 08.00-19.00 Tel:210775
Preluarea anunţurilor pentru următoarea zi se face până la ora 16.00

O mascotă triumfală (Foto: V. Z.)

Frumoase şi încântătoare majoretele de la „Ghiba” (Foto: V. Z.)

Pregătite să intre în scenă (Foto: V. Z.)

O nouă rundă la „Liceul Anului”

S-au întâlnit echipele Grupului Şcolar „Gheorghe Lazăr” Pecica şi Colegiului Naţional „Elena Ghiba Birta” Arad

Arad (V.F.) - Concursul interşcolar destinat liceenilor TeenFest „Liceul Anului” a programat, vineri 14 martie, o nouă rundă prin confruntarea între echipele Grupului Şcolar „Gheorghe Lazăr” Pecica şi Colegiului Naţional „Elena Ghiba Birta” Arad. Conform regulamentului, elevii au avut de trecut mai multe probe: cultură generală, baschet, majorete, divertisment (impresionare, dans, canto, proba surpriză şi cea a mascotelor). Primele trei probe s-au desfăşurat, cu începere de la ora 15.30, la Liceul Pedagogic „D. Ţichindeal” iar „divertismentul” a avut loc, seara, de la ora 20, în Clubul Soho.

La doar o săptămână, echipa din Pecica s-a aflat din nou în concurs. „Lotul” - în culorile alb albastru - , format din 40 elevi, sub coordonarea domnişoarelor prof. drd. Nicoleta Suceveanu, prof. Ioana Medeleanu şi d-na consilier educativ prof. Liliana Batki şi specialişti ai Casei Orăşeneşti de Cultură, a încântat prin obiceiurile tradiţionale şi frumoasele dansuri populare prezentate cu talent şi dăruire. Cei de la Colegiul Naţional „Elena Ghiba Birta” - după cum ne informa prof. consilier educativ Adriana Piturescu - au prezentat: „echipa de majorete şi cea de dans, pregătite de prof. Elena Szomoru, echipa de baschet, de prof. Olimpia Ancateu, echipa de la proba de impresionare, de prof. Marius Munteanu, echipa de la proba de cultură generală, de prof. Nicoleta Mateuţiu”. A impresionat, de asemenea, galeria organizată de prof. Veronica Petrus.

După aprige dispute a câştigat formaţia Colegiului Naţional Elena Ghiba Birta. Competiţia continuă...

Cu multe emoţii... (Foto: V. Z.)

Un duet răsplătit cu aplauze (Foto: V. Z.)

COLEGIUL NATIONAL
ELENA GHIBA BIRTA

Greu la probele surpriză (Foto. V. Z.)

Virtuozitate în dansul popular (Foto: V. Z.)

Echipa tehnică sau „oamenii din umbră” (Foto: V. Z.)

Fetiţele vesele din culise (Foto: V. Z.)

Start cu judoka în frunte (Foto: V. Z.)

PE SCURT

- **Festival.** Institutului Cultural Român din Budapesta participă la una dintre cele mai importante serii de manifestări culturale internaţionale din capitala ungară, reunite sub numele de „Festivalul de primavară", prin susţinerea unui proiectului „Sculpturi de fân" al artistului plastic clujean Ernő Bartha.

La „Forţele Aeriene"

Arad (V.F.) - Academia Forţelor Aeriene „Henri Coandă" Braşov, instituţie de învăţământ universitar pentru formarea ofiţerilor din Armata Română, organizează în acest an concursul de admitere pentru 55 de locuri în specializarea „Managementului organizaţiei", cu durata studiilor de 3 ani.

La concurs pot participa elevii claselor a XII-a bărbaţi şi femei, precum şi absolvenţi de liceu cu diplomă de bacalaureat din seriile anterioare, cu vârsta de până la 24 de ani.

Înscrierea şi informaţii referitoare la criteriile de recrutare, probele de selecţie şi concursul de admitere se pot obţine la Biroul de informare-recrutare din cadrul Centrului Militar Judeţean (str. L. Blaga, nr.4-6) între orele 8-20, telefon 282447.

MiG-29, importat din URSS în 1990 (Foto: FAN)

(Foto: V. Z.)

Printre oameni..

Arad (I.T.) - Vineri seara, la vernisajul de la Turnul de apă, artistul fotograf Valerian Ardelean, autorul lucrărilor de expoziţia „Vederi de printre noi" spunea că este „o expoziţie care nu are o temă clasică anume, ea cuprinzând peisaje, portere, arhitectură dar care au în comun faptul că sunt făcute în Arad şi printre oameni." Cele 50 de lucrări ale artistului au fost comentate de către Virgil Jireghie, lect. univ. drd. în cadrul U.V.V.G, Mihai Botez, maestru Judo şi artist foto, Dan Lăzărescu, critic de artă, care l-a apreciat pe tânărul artist ca fiind „un individ sensibil cu o personalitate plină, care crede în ceea ce vede şi ceea ce face."

ARAD ONLINE aradon.ro
Aici mai multe fotografii

50 de rapsodii în primăvară

■ La Galeria de Artă „Takacs", a avut loc vernisajul expoziţiei personale Flory Takacs.

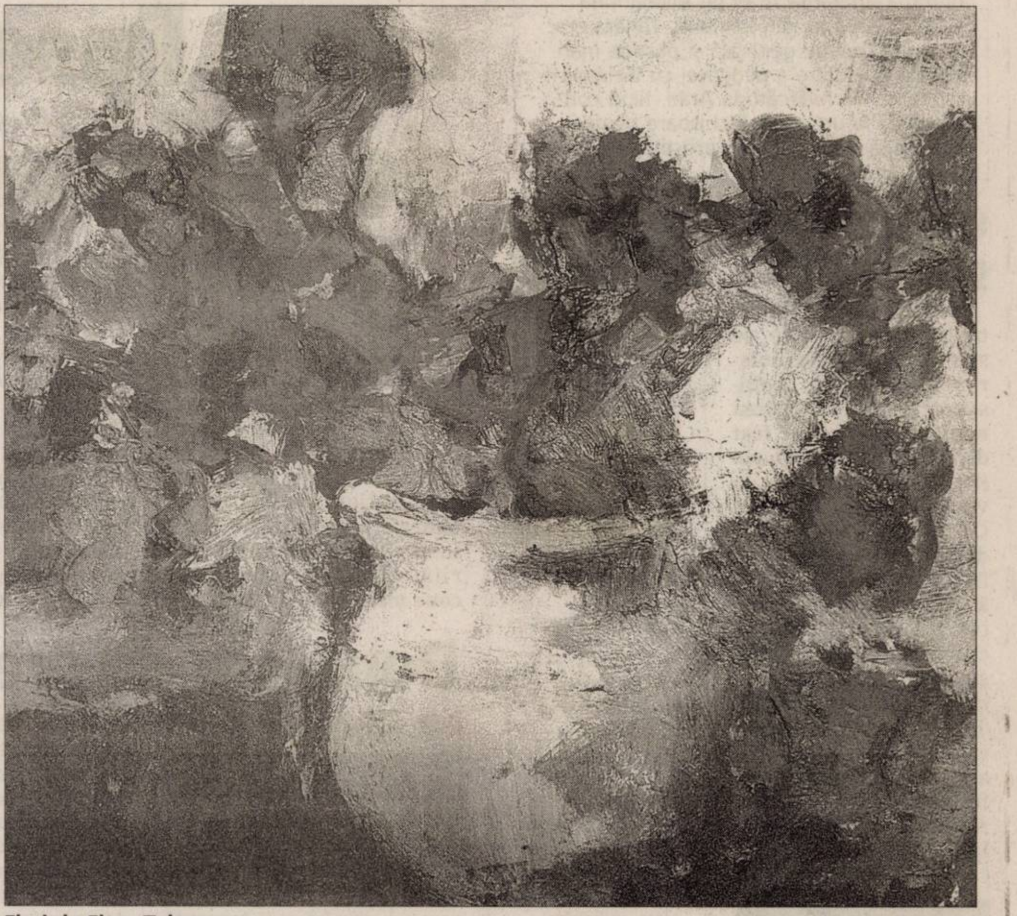

Flori de Flory Takacs (Foto: FAN)

Arad (P.L.) - În atmosfera plină de emulaţie a vieţii artistice arădene remarcăm deschiderea zilele trecute a vernisajului, intitulat „Rapsodii de primăvară", aparţinând pictoriţei Flory Takacs. Artista revine în faţa publicului pasionat de artă cu o nouă suită de lucrări ce valorifică tematica dedicată florilor. Pasionată de frumuseţea proaspătă a acestor delicate simboluri ale naturii, Flory Takacs realizează o pictură concepută ca o stare de spirit pozitivă. Florile ei sunt percepute ca ocazii de bucurie vizuală, o artă a culorii, de epatare cromatică, de cultivare şi reconfortare a sensibilităţii şi fiinţei umane.

Fantezia creatoare a pictoriţei este marcată şi prin această expoziţie de o lungă galerie de flori, fie ele de grădină, de seră sau de câmp, flori precum: maci, floarea soarelui, gălbenele, anemone, ghiocei, bujori, muşcate, trandafiri etc. Această constantă tematică din spaţiul creaţiei sale o propulsează pe artistă în conştiinţa opiniei publice arădene ca fiind „pictoriţa florilor". Raportându-ne stilistic şi tematic în pictura românească, am putea aşeza lucrările artistei alături de cele ale lui Ştefan Luchian, autorul de flori, cel care a realizat un număr considerabil de capodopere cu reprezentări florale.

> *Florile pictate de Flory Takacs sunt percepute ca ocazii de bucurie vizuală*
>
> **Petraş Lucian**

La fel ca şi la Şefan Luchian, lucrările pictoriţei Flory Takacs se încadrează stilistic curentului impresionist. Recurgând la pastel sau pictura în ulei pentru a aplica culoarea, sub jocul şi influenţa luminii, autoarea reuşeşte cu măiestrie să redea impresii ale florilor, al căror contur şi volum este estompat sub acţiunea uşoarei metamorfoze produsă de lumină. Ea evită contururile precise şi detaliile în favoarea tuşelor difuze de culoare. Formele florilor la Flory Takacs îşi pierd uneori natura vegetală pentru a deveni pure evocări de culoare, până la topirea lor una în alta, demersul permiţându-i artistei să manifeste o deosebită libertate de exprimare compoziţională şi cromatică.

Talentul pictoriţei în transpunerea florilor pe pânză generează încântare şi emoţie publicului privitor, tablourile sale sugerează inteligenţă picturală rafinată şi resurse estetice considerabile.

Expoziţia găzduită la galeria Fundaţiei Takacs cuprinde peste 50 de tablouri şi se constituie într-o invitaţie adresată pasionaţilor de pictură pentru a pătrunde în lumea mirifică şi încântătoare a florilor.

SCRISORI DE LA CITITORI

Democraţia - o tiranie a minorităţii?

Arad (V.F.) - Profesoara de religie, Melania Ardelean, de la Grupul Şcolar „Mihai Viteazul" Ineu, este revoltată de ideea scoaterii icoanelor din sălile de clasă.

***

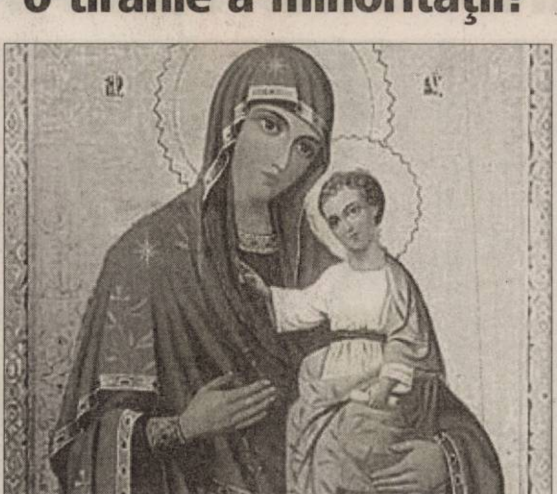

„Este o întrebare pe care mi-am adresat-o cu mai bine de patru ani în urmă (pe când eram masterand în Politici publice la Universitatea Bucureşti) şi care, de atunci, revine tot mai des şi mai intens în mintea mea, alimentată fiind de o serie de evenimente nefericite care se succed cu obstinenţă.

Urmărind o emisiune de ştiri a postului de televiziune ProTV am constatat cu stupoare că, într-adevăr, democraţia pare să devină o tiranie a minorităţii. Mă refer aici la hotărârea de scoatere a icoanelor din şcolile româneşti, decizie luată o instanţă de judecată, ca urmare a presiunii unei minorităţi şi la insistenţele Consiliul Naţional pentru Combaterea Discriminării.

Aş dori să ştiu în baza căror legi ale logicii sau ale democraţiei, populaţia majoritară este obligată să renunţe la drepturile ei în favoarea minorităţii. Sunt de acord că avem cu toţii drepturi dar, în aceeaşi măsură, avem şi obligaţii. Populaţia majoritară este datoare să-i acorde minorităţii drepuri, dar nu cred că preţul pe care trebuie să-l plătească este atât de mare, încât să renunţe la ceea ce o defineşte cultural, religios-moral şi chiar naţional.

Oare ce poate leza pe cineva din chipul înveşnicit al celui reprezentat în icoană?

De ce avem voie să atârnăm în sălile de clasă, fără ca cineva să se simtă lezat, stema ţării, chipurile unor autori sau a oamenilor de ştiinţă (fizicieni, matematicieni, chimişti, biologi, istorici etc.) şi nu avem voie să aşezăm o icoană? Care este diferenţa?

Aşadar, cine îmi poate răspunde pertinent: Ce este democraţia? Cine apără majoritatea când este lezată de minoritate? Care mai sunt valorile autentice într-o lume desacralizată? Ce principii au la bază? Ce alt fundament mai solid există înafara celui religios? Cât mai trebuie să rabde cel cuminte batjocura celui obraznic? Mai au tinerii noştri nevoie de modele? Cine mai este astăzi un model vrednic de urmat? Încotro ne îndreptăm? Oare chiar asta să fie democraţia – o tiranie a minorităţii?"

cadou surpriză la abonare
(rf-268601)
EURO - GSM partener Orange
cel mai tare din sistem
www.eurogsm.ro
Vino până la 31 Martie la magazinele Euro-GSM, ia-ţi unul dintre abonamentele din oferta Orange şi primeşti pe loc un cadou surpriză. Detalii în magazine.
ARAD ● B-dul Revoluţiei, nr. 31 şi nr. 95 ● Str. Meţianu, nr. 12
RECLAMĂ

PE SCURT

• **Prinsă.** Poliţiştii din Sântana au depistat-o şi introdus-o în Penitenciarul de maximă siguranţă Arad pe Mirela-Irina Goia, de 25 ani, din Sântana. Tânăra era dată în urmărire generală şi poseda mandat de executare a pedepsei cu închisoarea, emis de Judecătoria Arad, fiind condamnată la un an de închisoare pentru săvârşirea infracţiunii de prostituţie.

Urmărit general

Nădlac (C.M.) - Un cetăţean român, care se sustrăgea de la executarea pedepsei cu închisoarea pentru sâvârşirea unei infracţiuni, a fost depistat, sâmbătă, de poliţiştii de frontieră, la vama Nădlac. Cristian C., de 29 de ani, a fost depistat de poliţiştii de frontieră în jurul orelor 20.00. Cu ocazia efectuării formalităţilor specifice, poliţiştii au constatat că pe numele acestuia era emis un mandat de executare a pedepsei cu închisoarea de cinci ani, pentru săvârşirea infracţiunii de furt. Acesta a fost predat I.P.J. Arad.

(Foto: FAN)

(Foto: FAN)

Paşaport fals

Turnu (C.M.) - Poliţiştii de frontieră arădeni au reţinut o persoană din Republica Moldova, care la ieşirea din ţară a prezentat un document de identitate italian fals. Din declaraţia persoanei în cauză, dar şi în urma verificărilor efectuate a rezultat că persoana este din Republica Moldova, se numeşte Ina S., de 25 ani. Tânăra intenţiona să ajungă în Italia, în vederea găsirii unui loc de muncă, la negru.

ARAD ON LINE **aradon.ro**
Aici comunicat IJPFF

Accident din cauza lipsei de experienţă

O tânără începătoare a pierdut controlul volanului, la Horia, producând un accident.

Horia (C.M.) - Lipsa experienţei la volan îi putea fi fatală unei tinere, care a fost implicată într-un serios accident rutier, sâmbătă după-amiază, la ieşirea din Horia, înspre Arad. O tânără şoferiţă, care avea carnetul de conducere de doar două luni, aflată la volanul unui Opel, venea dinspre Horia spre Arad când, din cauza vitezei şi a lipsei de eperienţă, a pierdut controlul volanului, intrând pe contrasens. Opelul a intrat în coliziune cu un autoturism Ford, cele două maşini fiind serios avariate.

„Nu aveam nici un fel de probleme. Era soare, şoseaua uscată, veneam normal, când m-am trezit cu o maşină care vine pe contrasens. Am încercat să o evit şi doar partea finală nu am reuşit. A intrat în mine şi m-a lovit“, spune conducătorul autoturismului Ford.

Din fericire, în urma impactului, nu au fost victime, doar cele două autoturisme fiind avariate, Opel-ul în partea din faţă, iar Fordul în partea din spate, rămânând şi fără o roată.

Din fericire, accidentul s-a soldat doar cu pagube materiale
(Foto: V. Obşitoş)

ARAD ON LINE **www.aradon.ro**
Aici poţi vedea video

Două ore de grevă la Enel Distribuţie Banat

Salariaţii sunt dispuşi să meargă, pentru cerinţele lor, până la grevă generală.

Arad (A.B.) - Nici o casierie deschisă, nici un contract semnat şi nici o intervenţie la avarii, decât în condiţiile în care acestea pun în pericol siguranţa cetăţeanului. Totul, pentru că salariaţii Enel Distribuţie Banat, adică angajaţii Enel din Arad, Timişoara, Hunedoara şi Caraş au decis să intre astăzi în grevă de avertisment pentru două ore. Ei cer măriri salariale de 25% în anul 2008, cerere care nu a fost acceptată de patronat. Dan Oztean, liderul sindicatului „Energia Arad”, susţine că până la greva de avertisment de astăzi s-a trecut prin toate etapele cerute de lege: s-a făcut notificarea conflictului de muncă, s-a trecut la etapa de conciliere, iar vineri, după negocierile eşuate cu patronatul, s-a decis demararea grevei. „Noi am cerut o majorare cu 25% a salariilor, ţinând cont de indicele de inflaţie, de productivitatea muncii şi de pofitul extrem de consistent obţinut de italienii de la Enel”, susţine liderul sindical.

Cei 370 de angajaţi de la Enel Arad au decis ca astăzi între 7.30 şi 9.30 să înceteze lucru şi, ca atare, casieriile nu vor funcţiona, iar avariile nu vor fi remediate decât în cazul în care acestea pun în pericol siguranţa cetăţeanului (avariile din grădiniţe, creşe, spitale). Sindicaliştii susţin că sunt dispuşi pe mai departe la negocieri, dar, potrivit lui Traian Deliman, preşedintele BNS, filiala Arad, dacă negocierile nu vor da roade, angajaţii Enel Banat vor intra în grevă generală pe 24 martie. La rândul său, compania Enel, subliniază printr-un comunicat „disponibilitatea sa totală pentru continuarea discuţiilor în vederea posibilităţii atingerii unui acord comun” pe tema salarizării, imposibilitatea majorării salariilor peste limita propusă şi aminteşte de majorarea de 10% din urmă cu şase luni.

Traian Deliman susţine că greva generală a fost stabilită pentru 24 martie (Foto: M Szego)

ARAD ON LINE **www.aradon.ro**
Aici download comunicat Enel

Articol publicitar

(H- 323355)

ÎNCEPEM LUCRĂRILE LA CEL MAI MARE PROIECT DE INFRASTRUCTURĂ URBANĂ DIN ROMÂNIA

Primarul municipiului Arad, Gheorghe Falcă și reprezentanții firmelor de construcții au semnat contractele de execuție pentru Proiectul Canalizare în cartierele Gai , Bujac, Sânicolaul Mic în cadrul unei festivități la care a participat reprezentantul Biroului Băncii Mondiale în Romania și membrii CLM.

Gheorghe Falcă
PRIMAR
Doina

Licitația de lucrări s-a desfășurat în noiembrie-decembrie 2007, iar ofertele declarate câștigătoare de Banca Mondială sunt:

Contract A1 - Cartierul Gai – au fost depuse 4 oferte, oferta desemnată câștigatoare JV CONFORT & BETONUT & ICIM & AMARAD în valoare de 81.193.033,60 lei (TVA inclus)

Contract A2 - cartierul BUJAC au fost depuse 4 oferte: câștigătorul licitației a fost desemnat consorțiul format din firmele JV CONFORT & Amarad + ICIM cu sediul în Arad – Romania, valoarea ofertei 114.536.716,46 (TVA inclus)

Contract A3 - cartierul Sînicolaul Mic au fost depuse 2 oferte, câștigător JV Amarad & EKO-WARK Ld CONFORT și ICIM, valoarea ofertei 41.642.286,70 lei (TVA inclus)

Lucrările au termen de execuție 2 ani și jumătate.După finalizare cei aproape 25.000 de arădeni care locuiesc în aceste trei cartiere vor avea servicii de canalizare și infrastructură rutieră la standarde europene. Cele trei cartiere vor fi complet echipate cu rețele de canalizare menajeră și pluvială, statii de pompare, bazine de retenție iar toate străzile (în lungime totală de 84 km) vor fi modernizate (426,000 m2 carosabil, 350,000 m2 trotuare).

În acest moment reprezintă cel mai mare proiect de infrastructură urbană din România. Doar capitala a mai obținut o finantare comparabilă cu orașul nostru.

Proiectul Servicii urbane în municipiul Arad - Reabilitare zone urbane cu deficiențe majore la sistemul de canalizare este în valoare de 70 milioane euro (47,2 milioane EURO finanțate de Banca Mondială și Guvernul României prin Ministerul Finanțelor și 23,1 milioane euro co-finanțare Primăria Municipiului Arad).

Primarul Municipiului Arad, Gheorghe Falcă a declarat că pentru această investiție majoră Aradul a reușit să obțină condiții foarte avantajoase de finanțare din partea Bancii Mondiale, 40 de milioane de euro fiind nerambursabili.

Prin realizarea acestei investiții, procentul de suprafață care beneficiază de canalizare în municipiul Arad va crește de la aproximativ 68% în prezent, la 97%.

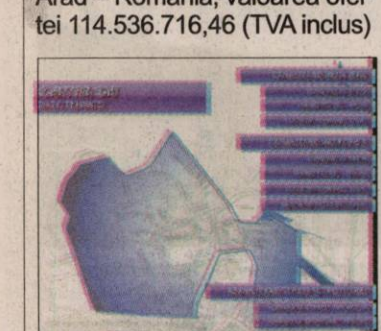

Înghițiți în oceanul violet

UTA nu reușit să facă față Politehnicii Timișoara, suferind o înfrângere dureroasă.

Arădenii s-au dovedit incapabili să furnizeze o plăcută surpriză (Foto: Călin Andra)

Timișoara (A.H.) - După felul în care a decurs partida Poli - UTA, doar hazardul ar fi putut împiedica gazdele să nu se impună. Am fost preveniți că arădenii vor evolua defensiv. Nu ne gândeam, însă, că va fi vorba de o dominare teritorială a timișorenilor, adesea Poli urcând cu fundașii la centrul terenului. Pasele elevilor antrenorului Barbu nu s-au legat deloc, contraatacurile s-au dovedit rare și destul de firave, iar baloanele aruncate în avanposturi n-au avut sorți de izbândă. Zvâcnirile ofensive, sporadice, nu puteau duce la niciun rezultat (în condițiile în care șansa avută, de pildă, la Cluj, în meciul cu Universitatea, ne-a părăsit). Prin urmare, de această dată fotbalul a ținut cont de logică, iar golul din min. 23 a căzut firesc. Lovitură liberă, Cânu reia spre poartă, Tudor respinge însă Arman Karamyan scutură plasa. Bălțoi luftează peste câteva secunde, dintr-o poziție favorabilă. Aflată la timonă, formația violetă va lovi decisiv imediat după pauză. Min. 52: pătrundere Aliuță, centrare pentru Abiodun, Tudor doar prelungește balonul, iar fotbalistul de culoare aduce delirul pe „Dan Păltinișanu". Abia acum - ajutată și de relaxarea timișorenilor - pare să se trezească UTA. Todea, în două rânduri și Edson vor cocheta cu golul de onoare, în vreme ce Gigel Bucur ne va ierta de la o rușine și mai mare.

> *N-am avut nicio emoție*
>
> MARIAN IANCU

Poli - UTA 2-0 (1-0)

Poli: M. Popa - Bădoi, Cânu, Brezinsky, Milhazes - Abiodun (Latovlevic, min. 90+2), Aliuță (Bălan, min. 90), Borbely, Art. Karamyan - Ganea, Arm. Karamyan (G. Bucur, min. 70).

UTA: Tudor - Bălan (Vasiljevic, min. 62), Chița, Amoreirinha, Mihuț - Oprița (Iacob, min. 68), Mărginean, Todea, Fl. Dan (Edson, min. 73) - Zaharia, Bălțoi. Marcatori: Arm. Karamyan (min. 23) și Abiodun (min. 52).

Au arbitrat cu greșeli A. Deaconu (București) - centru, I. Marodin (București) și M. Nagy (Cluj) - asistenți.

Cartonașe galbene: Cânu, Mihuț, Zaharia.

www.aradon.ro
Aici mai multe foto și video

PE SCURT

- **Neînvinși acasă.** Pe lângă satisfacția victoriei obținute, adversarii au avut și alte motive de bucurie: Poli a rămas, după acest joc, neînvinsă în meciurile susținute pe propriul teren, iar sâmbătă seara a urcat, provizoriu, pe locul 2 din ierarhie.

Statistică

Timișoara (A.H.) - Trei din ultimele patru meciuri între Poli și UTA au fost câștigate de timișoreni. De două ori a fost 2-0, pe stadionul „Dan Păltinișanu", o dată a învins UTA, acasă, cu 2-1, iar în turul acestui sezon, la Arad, oaspeții au reușit să se impună cu 3-2.

Speră

Timișoara (A.H.) - Ionel Ganea speră ca UTA să nu retrogradeze. „Îmi pare rău pentru UTA. N-aș dori să retrogradeze. Oricum, nu cred că aici s-a decis soarta echipelor ce urmează să joace în eșalonul secund. Mai sunt destule meciuri de susținut" - apreciază atacantul Politehnicii.

Ionel Ganea (Foto FAN)

Daniel Oprița (Foto FAN)

Reproșuri

Timișoara (A.H.) - Antrenorul Marin Barbu l-a certat pe Daniel Oprița după reușita lui Abiodun, sărind de pe bancă și transmițându-i că faza respectivă a pornit de la o greșeală comisă de jucătorul nostru. „Poli este o echipă bună. Ne trebuia mai mult curaj. Am ratat o ocazie uriașă la scorul de 1-0. Altfel s-ar fi scris istoria disputei dacă înscriam. Ne pare rău că nu am izbutit un rezultat favorabil, căci știm cât de mult contează acest joc" - a declarat Oprița.

Iancu nu se dezminte

Timișoara (A.H.) - Patronul Politehnicii, Marian Iancu, nu se dezminte. Iată opiniile acestuia, acordate „la cald": „Echipa noastră a ilustrat diferența ce există în clasament. A fost o partidă cu încărcătură emoțională. Totuși, eu n-am avut emoții. Doar după golurile primite UTA a ieșit la atac, însă neesențial. Vom monitoriza atent ce se întâmplă la UTA. Ne interesează în mod deosebit. Vrem să formăm o zonă de influență în vestul țării, Aradul fiind un punct important în acest sens. Depinde de domnul Bara, dacă pleacă de la club sau nu. Știu că se vor purta discuții cu domnul Locic, iar noi vom face lobby ca situația să fie bine gestionată" - spune șeful lui Poli, care a dedicat succesul tatălui său, a cărui zi de naștere a sărbătorit-o.

Cu trenul. O parte a galeriei arădene a făcut deplasarea la Timișoara cu trenul, ajungând în jurul orelor 16. Imediat ce au pus piciorul pe peron, suporterii - unii dintre ei în negru, mascații - au început să încurajeze „Bătrâna Doamnă". Susținătorii au fost escortați de jandarmii prezenți la fața locului. (Foto: Călin Andra)

Marin Barbu (Foto: L.S.)

Cu răspundere

Timișoara (A.H.) - Antrenorul gazdelor, Dusan Uhrin jr. a făcut următoarele aprecieri după joc: „Ne-am propus să jucăm cu răspundere, cu o viteză stabilă pe parcursul partidei și ne-a ieșit. Mă bucur că am învins și nu am primit gol. Am vrut să eliminăm baloanele lungi ale adversarilor, adresate vârfurilor și fazele fixe. Sunt mulțumit, cu excepția a 5-10 minute din partea secundă. În rest, am controlat întâlnirea. Pe Gigel Bucur nu l-am folosit titular deoarece este ușor accidentat, vin meciuri grele și doream să ne împărțim forțele. În altă ordine de idei, nimeni nu a luat în calcul, astăzi, banii pentru care a evoluat. Contează că am câștigat și am umplut stadionul. A semănat cu un derby din Cehia, cu deosebirea că acolo, de obicei, se impune formația mai slab cotată".

Antrenorul Dusan Uhrin spune că meciul a fost așa cum se aștepta (Foto: Călin Andra)

„Nu am jucat rău"

Timișoara (L.S.) - Marin Barbu a continuat să nu vadă carențele din jocul elevilor săi, la finalul meciului spunând că echipa putea obține mai mult dacă nu existau greșelile personale. „Eu zic că nu am jucat rău dar, din nou, am greșit în apărare. Nu am reușit să înscriem și asta ne-a costat. Am vrut tare mult să obținem un rezultat bun, deoarece situația din clasament este foarte dificilă".

Referindu-se la ce urmează, „Magiun" a spus: „Trebuie să ne adunăm repede, vine meciul de joi. Dacă nu batem Craiova, va fi foarte greu să ne mai salvăm de la retrogradare. Nu știu dacă doar eu sunt vinovat pentru situația din clasament, așa că nu vă pot spune dacă am scaunul în pericol. Conducătorii știu mai bine" - a încheiat Marin Barbu.

ÎNAINTE
DUPĂ
BCR
Gândim la fel.
Bucură-te de partea frumoasă a vieții!
Creditul de nevoi personale DIVERS EXTRA BCR.

De acum, obții mai mulți bani cu același venit. De exemplu, la o rată lunară de 290 lei*, primeai până acum 17.900 lei, iar de acum și până pe 30 aprilie 2008 primești 19.600 lei**. Fără comisioane inițiale.

RECLAMĂ

PE SCURT

- **Cu autocarul.** Finanţatorul echipei UTA, Nicolae Bara a plecat de la stadionul „Dan Păltinişanu" cu autocarul clubului arădean. Negru de supărare, Bara s-a aşezat chiar lângă antrenorul Marin Barbu, însă nu a existat niciun dialog între ei.
- **Rugăminte.** Fanii UTA-ei l-au rugat pe Nicolae Bara să-l demită cât mai repede pe antrenorul Barbu. Întâmplarea a avut loc în momentul în care finanţatorul a traversat terenul de joc, pentru a merge la vestiare, dar s-a oprit şi în dreptul suporterilor.

În viitor

Timişoara (L.S.) - Atacantul UTA-ei, Dorel Zaharia a declarat că UTA trebuie să-şi revină cât mai repede, gândind în viitor. „Trebuie să ne adunăm cât mai rapid, deoarece vine meciul cu Craiova pe care trebuie să-l câştigăm. Nu mai sunt multe partide şi avem nevoie de cele trei puncte" - a spus Zaharia.

Decepţionat

Timişoara (L.S.) - Imediat după meci, la tribuna oficială, Nicolae Bara a avut prima şi singura lui declaraţie. „Asta a fost diferenţa de valoare dintre cele două echipe la acest meci. Nu am avut nici o emoţie că am putea câştiga acest meci".

În zona vestiarelor, Nicolae Bara a refuzat dialogul cu presa.

Nicolae Bara (Foto: L.S.)

Marian Aliuţă (Foto: C.A.)

Scuze

Timişoara (L.S.) - Marian Aliuţă a fost inamicul public numărul 1 pentru suporterii UTA-ei, după ce a declarat că vrea să o retrogradeze pe UTA. După meciul de sâmbătă, Aliuţă şi-a cerut scuze: „M-am grăbit cu declaraţia. Îmi cer scuze pentru ce am spus. Îi cunosc pe mulţi din jucătorii de la Arad şi vreau să câştige toate meciurile până la finalul campionatului. Îmi doresc să rămână în prima ligă. Mai vreau să joc în astfel de derby-uri" - a spus Aliuţă.

Arbitraj potrivnic

Timişoara (A.H.) - „Bătrâna Doamnă" nu este iubită acolo sus. La Federaţie. Fără să fie o scuză pentru eşecul consemnat (Poli s-a impus meritat), UTA se poate plânge, încă o dată, de un arbitraj potrivnic. Punctual, este vorba despre: lovitura liberă de la primul gol (nu ni s-a părut că s-a comis vreo infracţiune), cartonaşul galben arătat lui Cânu la intervenţia asupra lui Mărginean (trebuia acordat „roşu") şi lovirea fără minge a lui Ganea, din min. 25 (nu s-a luat nicio măsură). Facem abstracţie de unele erori comise în ceea ce priveşte loviturile libere sau repunerile de la margine. Tot Poli a fost cea avantajată, odată cu apropierea finalului intervenind, e drept, anumite decizii „în compensaţie".

STEWARD
JANDARMERIA
STEWARD

Bătăioşi. Suporterii echipei UTA, dar şi stewarzii, ori jandarmii, au fost destul de bătăioşi, nimeni nu a dorit să se lase mai prejos, aşa că era să asistăm la o bătaie pe cinste între cele două părţi. (Foto: L.Ş.)

Fanii echipei noastre au fost la înălţime. Favoriţii le-au rămas, însă, datori (Foto: Călin Andra)

„Alb-roşiii" trişti pe Bega

Suporterii arădeni au fost trup şi suflet alături de echipă, dezamăgirea eşecului fiind imensă.

Timişoara (A.H.) - Cu trenul, cu autocarul dar şi cu maşinile personale. Aşa au mers arădenii, în număr mare, la Timişoara, în speranţa unui rezultat favorabil în meciul derby cu Politehnica. Măsurile de securitate au funcţionat din plin, fiind mobilizate importante forţe de ordine. Au lipsit incidentele semnificative la gară şi în drumul parcurs spre stadion, majoritatea „violeţilor" fiind ţinută în frâu, departe. Până spre final, suporterii echipei noastre au ocolit scandările triviale (nu aşa şi timişorenii), răspunzând prin aplauze ironice acestora.

> *„Arad is not Banat"*
> **GALERIA ALB-ROŞIE**

Apar incidentele

Pe stadion, înainte de meci, datorită faptului că nu li s-a permis unor susţinători arădeni să acceadă, dinspre tribună, spre galerie, a fost pe punctul de a izbucni o ciocnire cu stewarzii şi jandarmii. Violenţele au fost scăpate de sub control, pentru 1-2 minute, după fluierul final, când s-au forţat gardurile iar arădenii şi timişorenii au luptat până la restabilirea normalităţii. Doi arădeni au fost răniţi, unul având nevoie de îngrijiri medicale. De asemenea, în timpul jocului, un fan al gazdelor a fost reţinut pentru aruncarea unei sticle de plastic, iar altul, căruia i s-a făcut rău, a fost transportat de urgenţă la spital.

Repertoriu şi coregrafii

Suporterii arădeni au adus un frumos omagiu lui Marius Pintea, colegul lor trecut la cele veşnice şi au atacat „legea Dragomir". Din mesajele celor două galerii, reţinem:

UTA: „Voi, învingători în bătălii imaginare, noi v-am tras-o în realitate şi asta doare", „Studenţia voastră toată, în peluză adunată", „Arad is not Banat", „Haine de huligani, impresii, suferinţă, an de an vă luaţi câte o umilinţă", „Torţe, steaguri, prin lege interzise. Doar pistoalele admise", „Butoane, anchete (bere, grătare)... noi să fim, oare, problema cea mai mare?".

Poli: „Serie B!", „Cine bagă UTA-n B, Poli e!", „Noi din toamnă la teleu, voi din nou la matineu", „Mereu am fost superiori unui sat de câini şi oi", „Nu-i bai că retrogradaţi, la anul cu Salonta promovaţi", „Un nou succes pentru Bătrâna Doamnă, permis categoria B din toamnă", „Camera de cămin nu e acasă", „Mă uit spre nord şi nu îmi revin, câte dungi roşii aveţi... în buletin?!", „Sunteţi la Timişoara? Iar aţi pierdut? Cântaţi cu noi: Sunt necăjit... bing-bang, Iar am pierdut... bing-bang".

Întoarcerea spre Arad a decurs fără probleme majore. Incidentele au fost răzleţe. Mai exact, patru timişoreni ce au dorit să arunce cu pietre în direcţia fanilor noştri, când aceştia erau conduşi spre gară, au fost „ridicaţi" de jandarmii prezenţi pe traseu.

BREZINSKY
4

Todea s-a luptat tot timpul cu timişorenii. (Foto: Călin Andra)

Doar Todea, prea puţin

Timişoara (L.S.) - UTA a continuat să joace fără orizont, la fel ca şi în precedentele meciuri din acest an. Fundaşii nu au fost nicăieri la cele două goluri, mijlocaşii la construcţie nu au alimentat atacanţii cu mingi utile, iar aceştia s-au zbătut în gol, ocaziile cu adevărat periculoase la poarta lui Popa putând fi numărate pe degetele unei singure mâini.

Omul care s-a ridicat peste media (slabă) echipei a fost căpitanul Cristian Todea şi - parţial - Radu Mărginean. Probabil şi pentru că cei doi sunt arădeni şi ştiu cel mai bine ce înseamnă un meci cu „Poli" Timişoara. Din păcate, nu a fost suficient. Elevii lui Marin Barbu parcă nu-şi mai revin, însă după meci am auzit din gura lor, dar şi a antrenorului, că meciul cu „U" Craiova este unul aproape decisiv. Sperăm ca - măcar - în ceasul al doisprezecelea jucătorii să se trezească. Au datoria de a scoate căruţa din mocirla în care se află, deoarece tot ei au adus-o acolo.

Aşteptăm răspunsul jucătorilor pe teren, joi, în faţa oltenilor lui Mititelu.

Supărarea managerului

Timişoara (L.S.) - Imediat ce a dat ochii cu ziariştii din Arad, Adrian Alexandrescu a răbufnit: „Când cineva înţelege că nu putem juca doar fotbal-tenis, atunci poate vom câştiga şi noi". După câteva minute a continuat: „Echipa nu a jucat nimic. Sunt mulţi jucători care au fost lipsiţi de angajament, parcă nu i-a interesat acest meci. Nu mai putem continua aşa. Avem nevoie de şase victorii şi nu ştiu cum le putem obţine. În nici un caz după prestaţii precum cea cu Timişoara".

Adrian Alexandrescu (Foto: L. S.)

FOTBAL - LIGA 1

Arad (A.H.) - Rezultatele etapei a 23-a: Gloria Bistriţa - Dinamo 1-1, Farul Constanţa - Politehnica Iaşi 1-1, Oţelul Galaţi - FC Vaslui 1-1, Gloria Buzău - Pandurii Târgu Jiu 1-3, Politehnica Timişoara - UTA 2-0, Ceahlăul Piatra Neamţ - CFR Cluj 0-0, Universitatea Craiova - Rapid 1-1, Universitatea Cluj - Dacia Mioveni 0-0, Steaua - Unirea Urziceni 1-0.

Clasament							
1. CFR Cluj	23	16	5	2	39-16	53	+23
2. Steaua	23	14	5	4	26-13	47	+12
3. Rapid	23	13	6	4	35-18	45	+17
4. Poli Tim.	23	13	6	4	43-28	45	+15
5. Unirea	23	11	8	4	27-17	41	+11
6. Dinamo	23	11	7	5	35-21	40	+14
7. FC Vaslui	23	9	10	4	33-21	37	+12
8. Gloria	23	8	7	8	25-29	31	-4
9. Oţelul	23	9	3	11	31-40	30	-9
10. Poli Iaşi	23	7	6	10	25-29	27	-4
11. "U" Craiova	23	7	4	12	24-32	25	-8
12. Farul	23	5	8	10	13-24	23	-11
13. Buzău	23	6	5	12	23-40	23	-17
14. Mioveni	23	5	7	11	19-29	22	-10
15. Ceahlăul	23	6	3	14	20-30	21	-10
16. UTA	**23**	**4**	**7**	**12**	**19-30**	**19**	**-11**
17. Pandurii	23	4	6	13	23-33	18	-10
18. "U" Cluj	23	2	11	10	25-35	17	-10

Etapa viitoare (19-20 martie): Dacia Mioveni - Oţelul Galaţi, FC Vaslui - Poli Timişoara, Gloria Bistriţa - Universitatea Cluj, Dinamo - Politehnica Iaşi, Pandurii - Ceahlăul, CFR Cluj - Farul Constanţa, UTA - Universitatea Craiova, Unirea Urziceni - Gloria Buzău, Rapid - Steaua.

ProExtender dispozitiv pentru
marirea
penisului
www.promen.ro 0332.413.468
comanda@promen.ro
(111587)
RECLAMĂ

PE SCURT

- **Trei organizatori.** Promotorul Eduard Irimia a spus că Gala K1 de la Arad a avut trei organizatori. Firma Metalcomp, Primăria Arad şi Casino Valoro. Restul celor care au contribuit la reuşita întrecerii au fost doar sponsori.

Original

Arad (L. S.) - La Gala Local Kombat de sâmbătă noaptea, de la Arad, promotorul Eduard Irimia a avut o idee originală. Nu au mai existat tăbliţe care anunţau reprizele, ele fiind înlocuite de numele animatoarelor care urcau în ring între reprize. „Urmează repriza... Anca” - spunea Irimia.

Pregătiri

Păuliş (D.O.) - Păulişana Păuliş se pregăteşte intens de Liga a III-a. Este hotărâtă să cumpere loc şi încă de pe acum probează micile „aspecte” de care e nevoie. Astfel, la ultimul joc, cel cu Sântana, a fost pusă în funcţiune o staţie de amplificare. „Maestru de ceremonii” a fost Eduard Cocuş, primar în urmă cu ceva vreme.

Eduard Cocuş (Foto: D. O.)

Adrian Budurean
(Foto: FAN)

ICIM, victorie

Oradea (L.S.) - Elevele antrenate de Adrian Budurean nu au avut nici un fel de probleme în a se impune la Oradea, în faţa gazdelor de la CSM, în ultimul meci din sezonul regulat.

BC ICIM a învins cu scorul de 75-56 (35-27), fără a apăsa prea mult pedala de acceleraţie.

Cele mai bune marcatoare pentru Arad au fost Moore 17p; Zoric 15 şi Meszaros 13.

În play-off, BC ICIM Arad întâlneşte, primul meci în deplasare, Teleorman Alexandria.

Zăbrani - Satu Mare 0-1 (0-1)

Zăbrani (D.O.) - Gazdele au prestat un joc modest în faţa unei formaţii cu jucători valoroşi, dar cu evoluţii contradictorii. Singurul gol a fost marcat în min. 5, de Berar din lovitură liberă de la 20 m. În min. 55, portarul Marinca a apărat penalty-ul executat de Neluţu Ardelean.

Zăbrani: Marinca-Pop, Roşca, Pocei, Branea, Revnic, Moţ, Curta, Biro, Sârb, Mariş. **Au mai jucat:** Hodan, Suciu.

Satu Mare: Trifoi-Drida, Sighete, Tisza, Panin, Bontea, Oprean, Berar, Rus, Iancu, Ardelean. **Au mai jucat:** Fica, Lăzău, Brânduşe.

Au arbitrat: A. Deac, G. Hărduţ, P. Ardelean. **Observator AJF:** D. Cios.

FOTBAL - LIGA A IV-A

Arad (L.S.) - Rezultatele etapei a XXIII-a: CNM Pâncota - Progresul Pecica 1-0, Naţional Sebiş - AS Dorobanţi 1-0, AS Vladimirescu - Şoimii Lipova 3-1, Păulişana Păuliş - Unirea Sântana 3-0, Crişul Ch Criş - Regal Horia 1-1, Înfrăţirea Iratoşu - Aqua Vest 2-1, Victoria Zăbrani - Partizan Satu Mare 0-1, Frontiera Curtici - Unirea Şeitin 4-0, Recolta Apateu - Voinţa Mailat 2-4.

Clasamentul

1. Sebiş	23	21	1	1	77-14	64
2. Pâncota	22	19	1	2	63-19	58
3. Sântana	23	16	1	6	51-28	49
4. Păuliş	23	11	3	9	45-42	36
5. Vladim.	23	11	2	10	42-42	35
6. Curtici	23	10	2	11	42-37	32
7. Satu Mare	23	10	1	12	53-53	31
8. A. Vest	23	10	1	12	44-53	31
9. Horia	23	9	3	11	32-34	30
10. Mailat	23	8	4	11	35-37	28
11. Dorob.	23	9	1	13	37-43	28
12. Iratoşu	23	7	6	10	27-38	27
13. Şeitin	23	8	3	12	44-51	27
14. Crişul	23	8	3	12	27-44	27
15. Pecica	23	7	5	11	23-37	26
16. Zăbrani	23	7	3	13	30-42	24
17. Lipova	22	6	5	11	31-52	23
18. Apateu	23	5	3	15	39-76	18

Etapa viitoare (22-23 martie 2008): Pecica - Păuliş, Aqua Vest - Sebiş, Dorobanţi - Vladimirescu, Lipova - Apateu, Satu Mare - Crişul, Horia - Pâncota, Sântana - Iratoşu, Mailat - Curtici, Şeitin - Zăbrani.

AICI E LOCUL CARIEREI TALE!
www.romjob.ro
PORTAL NAŢIONAL DE LOCURI DE MUNCĂ!

A fost spectacol total la K1

Gala Local Kombat de la Arad a avut câştigători români, care au făcut deliciul publicului.

Leo Sfâra
leo.sfara@informmedia.ro

Arădeanul Adrian Buda (cu faţa) a fost una dintre surprizele plăcute la gala K1 din oraşul nostru

Arad - De multă vreme nu am mai văzut Sala Sporturilor „Victoria” arhiplină. Aproape 3000 de curioşi au venit să vadă, la Arad, prima gală de Local Kombat. Spectatorii au stat pe unde au apucat. În tribune, pe scări şi chiar pe parchet. Doar se anunţa un spectacol cum nu au mai văzut, aşa că nici nu a contat că biletele costau 50 şi 100 de lei. Nici faptul că ora era una târzie. Conta doar că îi aşteaptă ceva deosebit. Iar faptul că la Arad erau, în premieră, Ghiţă şi Sora, iar Adrian Buda lupta şi el, a contat enorm.

> *Am promis o gală frumoasă, extraordinară şi asta cred că am reuşit. Le mulţumesc tuturor sportivilor*
>
> **Eduard Irimia**

Gala a făcut toţi banii. Nimeni nu s-a putut plânge. A fost un spectacol adevărat, cum numai în K1 se vede. Eduard Irimia a mai dat dovadă o dată că este un profesionist. Organizare fără cusur, bătaie, cât cuprinde.

Înainte de cele şase meciuri, au fost alte trei partide, care au încălzit atmosfera. Într-una a luptat şi arădeanul Ruben Stoia, de la MetalBox Arad (antrenor Arnold Nagy), meciul său fiind anunţat egal, cu un adversar mai bine cotat, din Bucureşti.

În primul meci al galei K1, „Lordul” Poturak (Bosnia) a fost preocupat, mai degrabă, de a admira animatoarele care intrau în ring între fiecare repriză. Aşa se face că ieşeanul Sebastian Ciobanu, asistat în colţ şi de Cătălin Moroşanu, a câştigat clar meciul, după un început mai greoi. A urmat Ciprian Sora, care l-a snopit în bătaie pe campionul de kick boxing al Spaniei, Damian Garcia. Ionuţ Atodiresei a avut nevoie de prelungiri şi doi pumni în bărbia adversarului, pentru a ieşi învingător în faţa lui Cătălin Slave, pe care l-a luat „de sus”, lucru ce era să-l coste.

Marea surpriză a serii s-a produs în meciul 4, când un tânăr din Lugoj, Raul Cătinaş (19 ani) s-a duelat cu finalistul de la K1 România, de anul trecut şi K1 Ungaria, de anul acesta. Paula Mataele pornea mare favorit, Cătinaş fiind compătimit de mai toată lumea, deoarece gabaritul neo-zeelandezului era aproape dublu. Dar, încurajat de câteva directe în faţa luptătorului de culoare, dar şi de un public senzaţional, Raul Cătinaş a dat lovitura, câştigând meciul într-o manieră entuziasmantă.

A urmat meciul vedetă, între Daniel Ghiţă şi Freddy Kemayo. Partida nu a prea avut istoric, deoarece românul a câştigat clar, înainte de limită. În ultimul joc al galei a apărut arădeanul Adrian Buda. Sportivul nostru a avut un adversar pe măsură, „Gladiatorul” spaniol Rafael del Torro. A fost o luptă extraordinară, care a ţinut publicul cu sufletul la gură tot meciul. Până la urmă a învins Ad. Buda, la limită, cu 2-1.

REZULTATE GALEI K1 DE LA ARAD

Sebastian Ciobanu bt. Dzenan Poturak 3-0; Ciprian Sora bt. Damian Garcia KO, Rep 3; Ionuţ Atodiresei bt. Cătălin Slave Extra round; Raul Cătinaş bt. Paula Mataele 2-1; Daniel Ghiţă bt. Freddy Kemayo KO, Rep. 2; Adrian Buda bt. Rafael Del Torro 2-1.

Trei invitaţi

Arad (L.S.) - La Gala K1 de la Arad au fost prezenţi şi trei dintre veteranii K1 din România. Cel mai popular a fost Cătălin Moroşanu, zis şi „Moartea din Carpaţi”, care a smuls ropote de aplauze de la spectatori. Mai retras, la masa celor de la PRO TV a stat Ionuţ Iftimoaie, iar amestecat printre spectatori a fost Cătălin Zmărăndescu.

I. C. Brătianu 2, Arad - România,
tel/fax 0257 229 270, 0257 257 172,
office@aradleasing.ro
www.aradleasing.ro
Arad Leasing
Soluţia financiară ideală!
pentru: Un automobil AL tău!
(H-141411)
RECLAMĂ

E bine de ştiut:
300 m² de gazon produc într-o zi oxigenul necesar unei familii.
Vrei să respiri un aer mai curat?
VIA CARMINA
potrivit naturii tale
un proiect ARC'VIA | IMOTRUST ARAD
500 de parcele viabilizate. Drumuri, spaţii verzi, utilităţi incluse.
Într-un nou cartier al Aradului.
tel. 0720 400 289
vanzari@imotrustarad.ro
(H-222964)
RECLAMĂ

Felicitări (67)

DRĂGĂNESCU MARIUS

AFP Săvârşin. Cu ocazia zilei de naştere vă dorim un călduros LA MULŢI ANI. Dumnezeu să vă binecuvânteze. Din partea familiei Petrean Beni- Săvârşin.

Vând ap. 1 cameră (01)

- **Apartament 1** cameră la casă, renovat, 44 mp, 34.500 Eu, 0726.310.337.
- **Apartament o** cameră, Grădişte, et. 4, amenajat modern. Telefon 0722.293.729, 0770.276.032.
- **Apartament ultracentral**, B-dul Revoluţiei nr.71, bun pentru birouri, 0752.412.612, 0728.053.867.

Cumpar ap. 1 cameră (02)

- **Cu plata** pe loc!!! Apartament 1-2 camere. Telefon 228411; 0744.849.390.

Vând ap. 2 camere (03)

- **Apartament 2** camere, 2 balcoane, geam baie închis termopan, bloc 253, scara A, etaj 2, ap. 9, str. Milova, zona Mioriţa, 57.000 Euro. Telefon 0742.793.849.
- **Apartament 2** camere, amenajat, A. Vlaicu, Z 27. Telefon 0740.140.559 sau 282520.
- **Apartament 2** camere, amenajat, zona Fortuna, Str. Fluturilor. Preţ 41.500 Euro, negociabil. Informaţii telefon 0744.809.517.
- **Apartament 2** camere, etaj 4/4, amenajat, mobilat parţial, zona Podgoria, vedere spre bulevard, preţ 46.500 Eu, negociabil. Telefon 259090, 0729.259.090.
- **Apartament 2** camere Fortuna, confort 2, 44 mp, vedere la şosea, pretabil spaţiu comercial, 37.000 Euro negociabil. Telefon 0745.135.555.
- **Apartament 2** camere, Grădişte, 32.000 Euro şi apartament Legea 112, 21.000 Euro. Telefon 0744.542.931.
- **Apartament 2** camere, Micalaca, etaj 4, 42.000 Euro. Telefon 0770.217.557.
- **Apartament 2** camere proprietate, ultracentral, parter, superamenajat, 55.500 Eu. Telefon 0257/212063, 0742.781.651,
- **Apartament 2** camere, semidecomandat, parter, mobilat, îmbunătăţit, bloc X12, 45.000 Euro, negociabil, 0744.172.389.
- **Apartament 2** camere, ultracentral, parter, Legea 112, 56.000 Euro. Telefon 0741.655.390.
- **Apartament 2** camere, Vlaicu, 38.000 Euro. Telefon 0743.798.287.
- **Apartament 2** camere zona Fortuna. Preţ 37.000 Euro. Telefon 0744.538.027.
- **Apartament 2** camere, zona Praporgescu, toate geamurile spre Faleză, utilat, renovat, cu garaj sub bloc. Preţ 85.000 Euro negociabil. Telefon 0722.809.098, 0721.317.448.
- **Apartament, 77** mp, 2 camere, proprietate, Grigore Alexandrescu 34, 24.000 Euro. 0743.663.000.

APARTAMENTE DECOMANDATE,
suprafaţă 80 mp, construcţie nouă 2007, mobilate şi utilate ultramodern, zonă centrală. Informaţii telefon 0740.047.137 sau 0726.340.878.

Cumpăr ap.2 camere (04)

- **Apartament 2**-3 camere, cu banii jos, prefer nemamenajat. Telefon 0257/212063, 0722.273.759, 0742.781.651.
- **Cu plata** pe loc!!! Apartament 2-3 camere. Telefon 228411; 0744.849.390.

Vând ap. 3 camere (05)

- **Apartament 3** camere, 116 mp, parter, stradal, Calea Radnei, lânga stadion Romtelecom, geamuri termopan, uşă metalică, instalaţii sanitare noi, renovat, ideal firmă, locuit 72.000 Eu. Telefon 0745.654.494, 0745.320.409.
- **Apartament 3** camere, 2 băi, decomandat, etaj IV, 2 balcoane, acoperiş ţiglă, 93 mp, lângă Imar. Preţ 72.000 Euro. Telefon 0746.633.597.
- **Apartament 3** camere, Billa, amenajat. Informaţii 0726.789.037.

EXPERŢI ÎN IMOBILIARE
romimo.ro

- **Apartament 3** camere etaj 2 şi garsonieră Chisineu Criş. Telefon 0742.387.328 .
- **Apartament 3** camere, Micalaca, decomandat, etaj 4, superamenajat, 63.000 Euro. Telefon 0723.199.579.
- **Apartament 3** camere Micălaca, Piaţa Soarelui, 95 mp, bloc 511, contorizat, ocupabil imediat. Telefon 0722.397.193.
- **Apartament 3** camere, Vlaicu, semidecomandat, etaj 4, 41.500 Euro. Telefon 0770.639.619.
- **Apartament cu** 3 camere pe str. Lacului. Telefon 0720.177.384.
- **Apartament nou** cu finisaje la cheie, 0721.555.666, 0749.555.666.

APARTAMENTE NOI,
170-240 mp, la cheie, curte interioară, 0721.555.666, 0749.555.666.

- **Două apartamente** în Arad, zonă centrală, str. Banu Mărăcine, etaj 2, 3 camere, 2 băi, 2 balcoane, confort I, 110 mp, situat pe două părţi, 95.000 Euro, negociabil şi zona Alfa, etaj 4, 3 camere, 2 băi, 2 balcoane, confort I, 97 mp, renovat în totalitate, totul nou, 75.000 Euro, negociabil. Telefon 0744.583.678, 0726.222.717.

Vând ap. 4 camere (07)

- **Apartament 4** camere decomandat, Piaţa Gării, 2 băi, etaj 3 din 4, preţ 72.000 Euro. Telefon 0726.121.940.
- **Apartament 4** camere, etaj 3, str. Peneş Curcanu (lângă) BCR. Informaţii între orele 7-16 telefon 0747.989.901.
- **Apartament de** lux, 4 camere, etaj 1, 135 mp, Aurel Vlaicu, pe principală, vedere 2 părţi. Telefon 0748.022.767.

Vând ap. 5, 6 camere (09)

- **2 apartament** 5 camere, ultracentrale, 180 mp-200 mp, PF. Telefon 0745.945.090.

Vând case, vile (13)

- **Avantajos, vând** pe strada Oituz 173, 2 case în roşu, 464 mp suprafaţă construită, 1000 mp grădină, preţ negociabil. Telefon 0720.400.413.
- **Casă complet** amenajată, zonă foarte bună, 128.000 Eu. Telefon 0740.783.902, 0770.290.638.
- **Casă cu** grădină, 1000 mp, Subcetate. Telefon 0357/413623, 0740.898.600.
- **Casă Grădişte**, 3 camere, intrare auto, garaj, gazon, livadă, termopane, centrală gaz, preţ 176.000 Euro negociabil. Telefon 0745.399.773.
- **Casă în** Aradul Nou, 4 camere, 2 bucătării, curte mare, garaj, grădină, 160.000 Euro, negociabil, 0257/288801.
- **Casă în** Bujac pentru 2 familii, 5 camere, bucătărie, 2 băi, termotecă, aer condiţionat, curte, grădină , garaj + un apartament, cameră, bucătărie, baie, cămară. Telefon 0723.765.726.
- **Casă în** zona Romanilor, 256952, 283876, 0746.479.592.
- **Casă malul** Mureşului, 280692, 0744.922.533.
- **Casă nouă** complex locuinţe, 150 mp construiţi, 5 camere, baie, bucătărie, utilităţi, curte 100 mp, parcare 2 maşini, cartier Gai, 0722.624.706.
- **Casă Pârneava**, f.s. 30 m, suprafaţa 1400 mp, toate utilităţile, preţ informativ 200.000 Euro. Informaţii 0740.320.104.
- **Casă, pe** colţ, Poetului, FS mare, 550 mp, privatizare, 120.000 Euro, 0722.344.705.
- **Casă, Str**. Livezilor, Nr.26, suprafaţă totală 1100 mp, toate utilităţile, 130.000 Euro, negociabil. Telefon 0727.903.922.
- **Ocazie! Vând** casă cu 3 camere, hol închis, bucătărie, baie+anexe. Telefon 0257/439045, 0741.016.372.
- **Vilă neterminată** în Poltura, 149.000 Eu. Telefon 0746.590.327.
- **Vilă nouă**, cartier Poltura construcţie 2007, preţ 270.000 Eu negociabil. Telefon 0741.018.181, 0744.929.305.
- **Vilă P+E+M** în Sânicolaul Mic, finisată, interior-exterior, preţ 90.000 Eu Telefon 0724.337.274.

Cumpăr case, vile (14)

- **Casă mică** sau degradată, apartament casă, chiar Legea 112, 0722.344.705.

Vând case de vacanţă (15)

- **Căsuţă pe** Ştrand cu toate utilităţile. Informaţii la telefon 0727.893.400.

Vând case la ţară (17)

- **Casă bătrânească** cu grădină, sat Chier, nr. 374, preţ 9.000 Eu negociabil. Telefon 0257/370465.

- **Casă Chişineu** Criş - Pădureni, str.Nicolae Bălcescu 6 sau schimb cu apartament. Telefon 0745.668.533.
- **Casă Chişineu** Criş str.Oituz nr.12, toate utilităţile, preţ negociabil. Telefon 0257/350.292, 0751.152.510 .
- **Casă cu** anexă şi grădină, poziţie pe colţ, localitatea Răpsig. Telefon 324736.
- **Casă în** Covăsânţ 3 camere, teren 1600 mp. Telefon 0744.477.133.
- **Casă în** Curtici, strada Vasile Alecsandri, nr. 44. Telefon 0721.650.259.
- **Casă în** Horia, Sc=160 mp, St= 1200 mp. Telefon 0748.244.352.
- **Casă în** Păuliş. Telefon 0723.550.038.
- **Casă în** Pecica (în rate), gaz, poziţie bună. Telefon 0753.335.336.
- **Casă în** Peregul Mic, avantajos şi negociabil. Informaţii telefon 0745.500.840.
- **Casă în** Sântana, 4 camere, baie, gaz, anexe. Telefon 0748.053.491.
- **Casă în** Sebiş, 3 camere, bucătărie, baie, 1500 mp + anexe, 0726.954.571.
- **Casă la Zăbalţ, 7000 Eu. Informaţii 0745.636.264, 0724.248.217.**
- **Casă Lipova**, str. Petru Rareş nr.9, intravilan situată pe faleza Mureşului, 1224 mp, 2 clădiri în curte, pivniţă, fântână, dependinţe. Telefon 561760, str. Meţianu nr. 7, Lipova.
- **Casă locuibilă**, 4 camere, baie, bucătărie vară, Tăgădău. Telefon 322407.

CASĂ MARE
în localitate Galşa, ST 5760 mp, SC 355 mp, FS 120/52, 5 camere, bucătărie, baie, anexe, atelier, bună pentru privatizare. Telefon 0731.051.228, 0726.053.993.

- **Casă modestă** în Curtici, 2000 mp, front stradal 20 ml. Telefon 464819.
- **Casă modestă**, Vladimirescu, 2 camere, bucătărie, toate utilităţile, 500 mp, zonă bună, preţ 49.500 Eu. Telefon 0744.668.335.
- **Casă nouă** în Miniş, comuna Ghioroc, ST=900 mp, SC=180 mp, coridor, WC serviciu, bucătărie, cămară, baie, sufragerie, 3 dormitoare, garaj, terasă şi pivniţă, încălzire proprie, preţ negociabil, 0727.967.922.
- **Casă Sânleani**, 1080 mp, 65.000 Euro. Telefon 381823, 0788.861.760.

CASĂ ZERIND
nr. 139, ideal privatizare, central, la şoseaua Arad-Oradea, 1.000 mp. Telefon 0729.456.699.

- **Colnă, vie** 1000 butuci, teren 1000 mp, Ineu, 9500 Eu. Telefon 0744.572.282.
- **Urgent casă** cu anexe gospodăreşti şi grădină în localitatea Cuvejdia. Telefon 0726.954.997.

Vând garsoniere (19)

- **Garsonieră, confort** I, Micălaca (Mioriţa) 29.000 euro negociabil, PF. 0747.279.763, 0741.018.137.
- **Garsonieră confort** I, Micălaca 200, etaj I, amenajată, totul nou, PF, preţ 33.000 Eu negociabil. Telefon 0740.630.438.
- **Garsonieră în Lipova -7000 Eu. Informaţii 0745.636.264, 0724.248.217.**

Cumpăr garsoniere (20)

- **Persoană fizică**, cumpăr garsonieră confort 1, neamenajată. Telefon 0741.602.306.

Vând terenuri (21)

- **0,2** locuri, 413 mp, 18,3/22,5, cu utilităţi, acceptăm variante, 0765.257.753.
- **1 ha** teren pe raza municipiului. Telefon 0751.463.519.
- **15 Ha** teren arabil Seceani. Telefon 0766.934.747.
- **15000 mp** teren intravilan în Micălaca Est. Telefon 0744.477.133.
- **2,5** ha la şoseaua Pecica-Turnu, bun hale producţie, FS dublu, curent, parcelabil, zonă autostradă, 0722.257.409.
- **31000 mp** Sânleani, FS 120, 15 euro/mp, 10000 mp Vladimirescu, FS 75, 55 euro/mp. 0722.294.842.
- **5000 mp** teren intravilan cu construcţii, 13 km Arad, 0744.477.133.
- **Acum, teren** la şosea 9 km Arad, 2 ha, FS 46 ml, 3 Euro/mp, 0722.344.705.
- **Arieşeni, 342** mp, curent, certificat urbanism, zonă deosebită, 0722.257.409.
- **Grădină 0**,15 ha Sâmbăteni, grădină 0,11 ha şoseaua Arad - Deva, în Radna. Telefon 216157.
- **Grădină în** Cuvin. Telefon 0257/461072, 0723.791.460.

Prinde PONTUL zilei.

Pssst!

Poţi lua 30.000 de euro cu o rată începând de la 238 de euro pe lună.*

Ia-ţi creditul de nevoi personale cu ipotecă.
Bani mai mulţi, rată mai mică.

Calculator de rate pe www.domenia.ro
Call center: 021 529 7000

Arad:
Str. Vârful cu Dor nr. 8
Tel.: +40 357 404.551, Fax: +40 357 404.552

Domenia Credit
Specialistul creditelor ipotecare

*Pentru un credit pe 30 ani cu DAE 9,07%

EXPERŢI ÎN IMOBILIARE
romimo.ro

- **Loc casă** Chişineu Criş str. Ciocîrliei 21. Telefon 0742.966.033.
- **Loc de** casă 2.888 mp, zona 6 Vânători la şosea, 80 Euro/mp, eventual parcelat. Telefon 0748.750.516.
- **Loc de** casă, Curtici, str. Crişan nr. 70, 1400 mp, FS 20, utilităţi, 25.000 Eu. Telefon 0257/254386, 0723.374.199.
- **Loc de** casă în Ghioroc, 876 mp, preţ 13.000 Eu. Telefon 0726.317.597.
- **Loc de** casă în Micălaca. Telefon 0723.583.238, 0721.085.493.
- **Loc de** casă la Şiria, suprafaţă 1.200 mp, FS 20 ml, la preţul de 10 Eu/mp, negociabil. Telefon 0741.158.777.
- **Loc de** casă Şofronea, colţ utilităţi stradale cartier nou, 500 mp. Telefon 0721.795.296.
- **Loc de** casă, Vladimirescu, 640 mp, 50 Eu/mp. Telefon 0723.001.027, 0723.369.657.
- **Ocazie! Vând** teren suprafaţă 4 ha la şoseaua Horia-Şiria pe partea dreaptă, FS 40 ml cu CF, preţul 6.500 Eu/ha. Telefon 0741.158.777.
- **Parcele 1000** mp, FS=18 ml ,în noul cartier din Vladimirescu, persoană fizică. Telefon 0728.933.045.
- **Teren arabil** 6 Ha Vinga. Telefon 0751.039.885.

TEREN, ARAD-
Şofronea, 17.000 mp, lângă KIA, 80 ml FS, preţ 41 Euro/mp negociabil. Telefon 0721.338.900.

- **Teren Cicir**, 2000 mp, FS - 58 m, 32 Euro/mp. Telefon 0728.889.666.
- **Teren de** casă în Horia, 1000 mp, Cartierul Nou. Telefon 0748.244.352.
- **Teren în** Poltura, ST 719 mp, FS 19 ml. Telefon 0746.522.792.
- **Teren intravilan**, 1503 mp, Şiria. Telefon 0721.511.766.
- **Teren intravilan**, la ieşirea din Arad-Oradea, 1000 mp, FS 18 ml. Telefon 0744.849.390.

TEREN INTRAVILAN,
parcelabil Pecica DN7, 6 ha, utilităţi: apă, gaz, curent, FS 750 m, la 500 m de coborârea de pe autostradă. Telefon 0722.295.347.

- **Teren la** 500 m de Horia, 1,6 ha, toate utilităţile, 15 Euro, 0721.612.964.
- **Teren lângă** combinat, Vladimirescu, 0744.589.950.
- **Teren, lângă** parcarea Vladimirescu, 22.500 mp, teren Vinga pentru casă, 500 mp. Telefon 0722.226.403.
- **Teren Selgros** - Las Vegas, toate utilităţile, 2 ha, 40 Eu, 0721.612.964.
- **Vând drepturi** litigioase cu L 10 pentru teren intravilan. Telefon 0723.403.222.

Cumpăr terenuri (22)

- **Pământ zona** CET, Gai, Sânicolau Mic, plata pe loc. Telefon 0357/800953, 0742.320.153, 0723.455.028.
- **Teren agricol**, păşune, vie în Păuliş, Şiria, Sântana, Turnu. Telefon 0257/289378, 0763.699.920.
- **Teren arabil**, păşune, fâneaţă, vecinătatea Aradului, plătesc imediat. Telefon 0257/212063, 0742.781.651, 0722.273.759.

Vând spaţii comerciale (25)

PENSIUNE, PECICA,
la şoseaua principală, preţ 97.000 Euro, negociabil, 0722.315.202

Vând alte imobile (27)

- **Ocazie! Vând** pod mansardabil pe str. Eminescu 17 cu proiect pentru opt apartamente la preţul de 225.000 Eu. Telefon 0741.158.777.

Imobile chirii (29)

- **Dau în** chirie 2 apartamente, ultracentral, la parter, 220 şi 370 Eu. Telefon 0740.200.852.
- **Dau în** chirie apartament, 2 camere, Micălaca, central, 3 camere, Vlaicu, 0726.289.694.
- **Dau în** chirie apartament 3 camere, Samantha + garaj, 400 Eu, 0726.289.694.
- **Dau în** chirie pentru întâlniri discrete, seriozitate maximă, liber, 24 din 24, zona UTA. Telefon 0745.633.505.
- **Închiriez 2** camere, amenajat, utilat, mobilat, 200 Euro/lună. Telefon 0727.982.469.
- **Închiriez 3** camere, mobilat, utilat lux, 400 Euro/lună. Telefon 0727.982.469.
- **Închiriez apartament** 2 camere, central. Telefon 0741.289.475.
- **Închiriez apartament** 3 camere, lux, mobilat, utilat, Vlaicu, 0731.171.753.
- **Închiriez apartament** două camere, pe termen lung, semidecomandat, utilat, mobilat complet, Vlaicu X10, sc. D, etaj 3, preţ 250 euro fix. Telefon 0741.015.685.
- **Ofer cameră**, antreu, în Grădişte, aproape tramvai. Telefon 276228.
- **Ofer spre** închiriere apartament amenajat, pretabil spaţiu, 60 mp, A. Şaguna, 0722.464.674, 0257/283632.

Auto româneşti (36)

SUNTEM EXPERŢI ÎN PIAŢA AUTO!
bestauto.ro

- **Vând Dacia** 1305, 1307, diesel, 1,9 4x4, an 2005, suprastructură firbră. Telefon 0744.391.896.
- **Vând Dacia** 1410, an 1999, combi, VT 2010, preţ 1600 Eu, negociabil. Telefon 0746.527.384.
- **Vând Dacia** Logan 1,4 MPI, an 2007, garanţie 12800 km. Telefon 0741.382.901, 0726.984.250.

VÂND DACIA
Nova, 1600 cmc, an 1999 decembrie, preţ negociabil. Telefon 0722.961.656.

- **Vând Dacia** Pick-up, 2 locuri, 2005, diesel, acoperită fibră, 0744.555.660.
- **Vând Dacia** Solenza 1,4 MPI an 2003, 14000 km, stare perfectă. Preţ negociabil la vedere, 368439.
- **Vând Logan** Laureat, 1,4 benzină, 2005, climă, full electric, 0770.231.881.

Auto străine (37)

SUNTEM EXPERŢI ÎN PIAŢA AUTO!
bestauto.ro

VÂND AUDI
A4, 2.0 TDI, S Line, 2005, 42.000 km, full extra, înmatriculat, preţ 21.000 Euro negociabil. Telefon 0744.345.002.

- **Vând Cielo** gri metalizat, an 2006, km 9800, unic proprietar, geamuri electrice, climă, preţ 6250 Eu negociabil sau variante. Telefon 0742.452.788, 0788.463.378.

VÂND MAŞINI
ÎNMATRICULATE în Bulgaria (INTERMEDIEZ ÎNMATRICULĂRI). Telefon 0744.313.176.

- **Vând Renault** Kango an fabricaţie 2001, defect, 2400 Eu, 0740.043.413.
- **Vând Renault** Symbol Fidji, benzină 1,4, an 2006, 25.000 km, 7.900 Euro, negociabil sau preluare leasing. Telefon 0745.595.946.
- **Vând Suzuki** Swift, an 2001, înmatriculat, 4 uşi, preţ 3200 Eu, negociabil. Telefon 0746.527.384.
- **Vând W** Touran 1,8 TDI, 105 CP, an 2005, înmatriculat, triptronic, full, electric, tempomat, com. bordo, 8 airbag, încălzire scaune, climatic, 180.000 km , preţ 12800 euro. Telefon 0741.015.685.

Camioane, remorci (39)

- **Vând camion** 3 tone util, Renault, motor 3800 cmc, înmatriculat, preţ 3900 Eu (variante auto). Telefon 0746.527.384.
- **Vând camion** Renault 2004, km 19.000, 3,8 tone, preţ 14.500 Eu. Telefon 0740.043.413.
- **Vindem Saviem** 7,5 tone stare bună. Telefon 289342.

Utilaje, unelte, industriale şi agricole (40)

- **Vând: diferenţial** nou, complet pentru tractor U650, plug cu şină nou. Telefon 0744.555.927.
- **Vând: plug** P 4x25 cu 4 trupiţe puţin folosit, vând: motor Forthsrite 6 cilindri în stare de funcţionare bună. Telefon 0257/276182, 0741.541.183.

Piese, accesorii (42)

- **Vând piese** Aro, servo direcţie completă, cutie viteză, punte spate pentru camionetă, electromotor, genţi spiţate 15, etc, 0742.903.147.
- **Vând piese** pentru buldozer. S 1500, S 650. Telefon 0726.253.412.

Mobilier şi interioare (47)

VÂND COLŢARE,
CANAPELE, FOTOLII NOI, diverse culori şi dimensiuni, 286069.

- **Vând dormitor** pat dublu, dulap de haine 3 uşi, bucătărie completă cu aparate electrice (aragaz, maşină spălat vase, frigider), uscător de haine prin condensare, mobilier diferit, toate aduse din Germania. Informaţii 0763.729.879 sau 0729.214.900.

VÂND MOBILĂ
NOUĂ pentru utilat SALON COAFURĂ, preţ negociabil, 0742.661.742.

Materiale de construcţii (53)

ACB-UL
constructiilor vând NISIP, BALAST, ridic MOLOZ. Telefon 214535, 0742.749.698.

ACUM, ACASĂ
aduc, ieftin, rapid, NISIP, BALAST, RIDIC MOLOZ. 0728.324.172.

ACUM, ACASĂ,
ieftin, NISIP, BALAST, RIDIC MOLOZ. EXECUT DEMOLĂRI. 0745.003.019.

ADUC BALAST,
NISIP, SORT, transport MOLOZUL, demolări, factură, 0744.987.273, 0720.747.753.

COMERCIALIZEZ ŢIGLĂ
METALICĂ, import Suedia de 0,5 grosime, 7 straturi de vopsea la preţul de 5,5 Eu/mp. Telefon 0752.233.880, 0745.910.304.

Centrul Cultural Județean Arad

lansează invitația de participare la licitația publică de proiecte pentru activitățiu non profit de interes general – sesiunea I potrivit prevederilor Legii nr. 350/2005 privind regimul finanțărilor nerambursabile din fonduri publice alocate pentru activități nonprofit de interes general, Legii nr. 350/2006 a tinerilor și O.G. nr. 2/2008 pentru modificarea și completarea Ordonanței Guvernului nr. 51/1998 privind îmbunătățirea sistemului de finanțare a programelor și proiectelor culturale.

Propunerile de proiecte pentru care se solicită finanțare din fonduri publice nerambursabile trebuie să țină cont de principalele direcții de finanțare aprobate prin Hotărârea nr. 47/29.02.2008 a Consiliului Județean Arad, menționate mai jos:

I. ACTIVITĂȚI CULTURAL-ARTISTICE	- buget: 80.000 lei
II. CULTURĂ TRADIȚIONALĂ	- buget: 80.000 lei
III. ACTIVITĂȚI SPORTIVE	- buget: 100.000 lei
IV. EDUCAȚIE ȘI SĂNĂTATE	- buget: 50.000 lei
V. PRODUCȚII EDITORIALE	- buget: 20.000 lei
VI. TURISM	- buget: 80.000 lei
VII. ACTIVITĂȚI DE TINERET	- buget: 100.000 lei

Fond special (constituit în baza Legii nr. 350/2006)

TOTAL FONDURI: 510.000 lei

Alte informații:

- Invitația de participare a fost publicată în Monitorul Oficial al României – partea a VI-a nr. 155 din 06.03.2008.
- Termenul limită de depunere a proiectelor este: 15.04.2008, orele 12,00.
- Data sesiunii de licitație (deschiderea și evaluarea proiectelor) 15.04.2008, orele 14,00
- Adresa de depunere a documentației:

la sediul instituției Centrului Cultural din Arad – str. Banu Mărăcine, nr. 22, bloc 1 E – prin livrare directă de către solicitant/împuternicit, în plic închis, sau poștă recomandată (data relevantă este data expedieriii evidențiată prin ștampila poștei).

- Nu vor fi acceptate solicitările transmise prin fax sau e-mail.

Pentru obținerea documentației-standard (formularele și Ghidul solicitantului), precum și pentru alte detalii suplimentare puteți consulta site-ul: www.ccja.ro; tel/fax:

(H-317898)

IdeeaMobili

În exclusivitate

MOBILĂ ITALIA DE CEA MAI BUNĂ CALITATE

Vă așteptăm la magazinul nostru
între orele 9-18 Str.: Cpt. Ignat, nr. 6
(vis-a-vis de hotel Iris)Tel.: 0748/244 352

(H-223111)

Terapia | RANBAXY

(H-3276692)

Acceptă provocarea!

Alătură-te echipei Terapia Ranbaxy!

REPREZENTANT MEDICAL

Department: Comercial
Locația: Județul Arad, Județul Timiș
Cod: RMAR, RMTR

RESPONSABILITĂȚI:

- Promovarea în mod etic a medicamentelor și a altor produse farmaceutice ale companiei către medicii din dispensare, policlinici, spitale și farmaciștii din farmaciile cu circuit deschis și închis, pentru a crește cererea, în concordanță cu strategiile Departamentului Marketing, utilizând cunoștințele medicale/farmaceutice și tehnici de vânzare a medicamentelor.

CERINȚE:

- Studii superioare (domeniile medicină sau farmacie - reprezintă avantaj)
- Cunoștințe de limba engleză
- Cunoștințe de utilizare Microsoft Office
- Permis de conducere categoria B (cu experiență)
- Experiență în domeniul vânzărilor (experiență pe o funcție similară- avantaj)

Terapia Ranbaxy oferă excelente posibilități de dezvoltare a carierei profesionale, programe de training la un nivel înalt și un pachet salarial atractiv. Vrei să faci parte dintr-o echipă tânără și profesionistă, care activează într-unul dintre cele mai dinamice medii de afaceri din România? Terapia Ranbaxy îți oferă această posibilitate, alege provocarea!

Așteptăm CV-ul dumneavoastră și scrisoarea de intenție
pe adresa de e-mail: anca.bodolan@ranbaxy.com sau la fax : 0372-179.631
până în data de 21.03.2008 inclusiv.

Vă rugăm să specificați codul postului pentru care aplicați.
Doar persoanele selectate pentru interviu vor fi contactate.

RDF
more than business

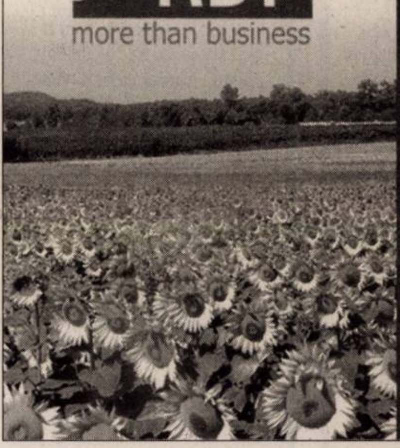

SC RDF SRL
Cu sediul in Arad Str. Molidului nr 1/3

Comercializeaza din depozitele proprii:
- seminte hibrid de porumb si floarea soarelui
- pesticide: erbicide, fungicide, insecticide
- ingrasaminte chimice: Azotat de Amoniu, NPK 15-15-15, Nitrocalcar CAN, Uree.

Acordam finantare producatorilor agricoli in baza garantiilor acceptate de comun acord.

Preluam productia agricola la recoltare pe baza de precontract.

Primii 20 de clienti vor beneficia de un discount de 10% din valoarea facturii.

Informatii la telefon: 0257 288 118
Si la mobil: 0730 711 014
0731 540 883
0731 540 884

Banca Comercială CARPATICA S.A.

cu sediul în Sibiu, str. Autogarii, nr. 1, înmatriculată la ORC sub nr. J32/80/1999, având C.I.F. RO 11447021, vinde la licitație publică prin intermediul executorului bancar Tamas Ovidiu Nicolae, următorul imobil:

- imobil situat in Pâncota, strada Tudor Vladimirescu, nr. 74, jud. Arad având următoarele caracteristici: teren în suprafată de 1.233,75 mp., intabulat în CF nr. 2063 Oras Pâncota, număr topografic 385/3 cu imobil: parter, alcătuit din apartament nr. 2 compus din camera mica de 48,88 mp., bucătărie II de 19,53 mp., pasaj II de 12,29 mp., coridor deschis – acces de 32,10 mp., precum și etaj compus din 5 camere, camara, antreu, baie, WC, coridor, bucatarie, hol, pasaj, camara alimente în suprafată de 247,79 mp., construcții anexe compuse din garaj, WC-uri exterioare, anexa locuibila, magazii si cotete, in suprafata de 195,33 mp., intabulat in CF nr. 5673 Oras Pâncota, numar totpgrafic 385/3/II, la preț de strigare 173.250 RON, proprietatea garantului ipotecar Halic Emil Pavel, cu domiciliul în Franta, Strasbourg, 30B rue D Ernolsheim 67120 Dachstein; Licitația va avea loc în data de 26.03.2008, ora 13.00, în localitatea Arad, Calea 6 Vanatori, nr. 2-4, jud. Arad, la sediul creditorului.

Relații la telefon: 0257/252900
0742105227

(H-291966)

ARAD
ONLINE
www.aradon.ro

Firmă de construcții cu experiență și tradiție

ANGAJEAZĂ

pe termen lung, pentru noul punct de lucru din Arad, personal calificat pentru posturile:

- **MAISTRU MECANIC MAȘINI ȘI UTILAJE PENTRU CONSTRUCȚII**, 1 persoană;
- **STIVUITORIST**, 1 persoană;
- **ȘOFER DE AUTOCAMIOANE**, 5 persoane;
- **CONTABIL(Ă) pentru contabilitate primară, facturare**, 1 persoană.

Cerințe: cunoașterea limbii maghiare
(vorbit: nivel mediu/avansat)

Rugăm candidații să trimită CV-ul cu poză la Oficiul Poștal 3. ARAD, Căsuța Poștală 220, cu mențiunea "CONSTRUCT".

Data limită: 25 martie 2008.

(H-284358)

Arad 310035,
str. Csiki Gergely nr.3,ap3

PREMIUM MEDIA
media & outdoor advertising

ANGAJEAZA
PROIECT MANAGER

Cerinte/Avantaje:
abilitati de comunicare
studii medii sau superioare
disponibilitate la program prelungit
disponibilitate pentru deplasari in tara
permis de conducere cat.B

Va rugam trimiteti CV la:
info@premium-media.ro
fax:0357-401.869

Numai candidatii selectionati vor fi contactati!

(H-300009)

ELECTRO SYSTEMS ESYS
lucrări de instalații electrice

ANGAJEAZĂ:

COORDONATOR LUCRĂRI

CERINȚE:
- studii medii sau superioare în domeniul electric
- experiență în coordonare de echipe

SE OFERĂ:
- salariu motivant + bonuri de masă
- telefon (+ mașină) de serviciu

Informații la telefoanele **0257228022** sau, **0746056611**
CV-urile se pot trimite pe adresa: **office@e-sys.ro**

(H-311258)

Mica publicitate telefon: 210.775

Decese (75)

Cu adâncă durere în suflete anunțăm încetarea din viață, după o grea suferință, a celei care a fost

PAŞCALĂU ELENA,

la vârsta de 68 ani. Înmormântarea va avea loc marți, 18 martie 2008, ora 14, de la domiciliul din Calea 6 Vânători nr. 79, la Cimitirul Eternitatea (UTA).

Familia îndoliată

Cu durere în suflet anunțăm încetarea din viață, după o scurtă suferință, a celui care a fost soț și tată,

HUTH ŞTEFAN,

în vârstă de 68 de ani. Înmormântarea va avea loc astăzi, 17 martie 2008, ora 13, de la Capela Cimitirului Pomenirea.

Familia îndoliată Huth

Cu mare durere în suflet anunțăm încetarea din viață a bunei noastre mamă și bunică,

OANA FLORIȚĂ,

în vârstă de 78 ani. Înmormântarea va avea loc astăzi, 17 martie 2008, ora 13, în satul Hodiş, comuna Bîrsa. Dumnezeu să-ți dea odihna binemeritată pentru sufletul tău bun!

Fiicele: Dina şi Sabina cu soțul Ştefănuț, nepoții: Sorin cu Camelia, Codrina cu soțul Rudi, Paul şi Codrin cu Loredana

Cu adâncă durere în suflet anunțăm încetarea din viață, după o scurtă suferință, a scumpului nostru tată, socru şi bunic

FAUR IOAN.

Funeraliile vor avea loc azi, 17 martie a.c., ora 15, de la domiciliul defunctului din strada Dumbrava Roşie nr. 6, Arad, la cimitirul Pomenirea. Dumnezeu să-l odihnească în pace.

Familia îndoliată

Cu adâncă durere anunțăm încetarea din viață a celui care a fost soț, tată şi bunic

ZIEGELBAUER IOAN (ZIGI)

în vârstă de 69 de ani. Înmormântarea va avea loc la cimitirul din Grădişte, astăzi, 17 martie, ora 15.

Familia îndoliată

www.Doliu.ro
Un ultim omagiu celor plecați dintre noi...

Anunțurile de deces se publică GRATUIT!

Condoleanțe (110)

✝ Neputincioşi în fața destinului, împărtăşim durerea colegei noastre Geta Pădurar, în aceste momente grele pricinuite de pierderea soțului drag. Dumnezeu să-l ierte şi să-l odihnească în pace!

Ladinia şi Delia

Comemorări (76)

S-au scurs 10 ani de când ne-ai părăsit, dragul nostru

SORIN ILEA

şi ne-ai lăsat în veci nemângâiați. Dumnezeu să te odihnească în pace!

Familiile Ilea şi Berar

In memoriam Ai avut suflet bun,/ Ai fost lumină vie,/ Dar într-o primăvară tristă/ Ai plecat în veşnicie/ Vor trece ani la rând,/ Vei fi tot mai departe/ Şi numai amintirea/ În gând va mai străbate./ Lipsa ta mereu se simte/ Şi-ntristarea n-a-nectat./Iar în inimile noastre/ Vei trăi neîncetat,/ Cel care ai fost

CRIŞAN CORNEL - IOAN,

din Pâncota soț, tată, socru şi bunic, de la al cărui deces s-au împlinit, în 16 martie, 4 ani.

Şi toți cei dragi ai tăi te plâng: soția Fănica, fiul Mircea, nora Monica, nepoții Mirciulică, Flavius, Darius

Nu trece zi să nu ne amintim că acum 12 ani erai printre noi, tu cel care ai fost

ŞIMON SABIN

din Ineu. Să te odihneşti în pace.

Nu te vom uita niciodată, soția Ica, fiicele Ştefana, Georgiana, Cristi şi nepoțica Alexis

O clipă de aducere aminte şi o sfântă rugăciune, pentru cea mai bună mamă, soacră, bunică şi străbunică

NEAMȚU ANA

din Târnova, la 1 an de la despărțire. Dumnezeu să te odihnească.

Familiile Neamțu, Riviş şi Paşca

Au trecut 7 ani de lacrimi şi durere de la plecare dintre noi a iubitului nostru fiu, frate, unchi şi cumnat. Sufletu-i măreț şi bun ne va rămâne veşnic viu. Dumnezeu să te odihnească în pace

GEANI MUNTEAN.

Părinții, frații, nepoții şi cumnatele

Preluarea anunțurilor pentru următoarea zi se face până la ora 16,00.

Mica publicitate telefon 210.775

VÂND EN-gros FIER BETON FASONAT şi NEFASONAT. Micalaca, 0257/219400, 0788.267.376.

VÂND NISIP, BALAST la domiciliu, Rabă 16 tone. Telefon 0745.909.323.

VÂND NISIP, BALAST, PĂMÂNT, ridic MOLOZ la domiciliul clientului, 0745.272.375.

VÂND NISIP, BALAST, SORT, duc - ridic MOLOZUL ieftin, 0742.655.913, 255672.

Electrocasnice (56)

- **Vând: maşină** de spălat automată, congelator, frigider, combină frigorifică, ladă frigorifică, Calea Radnei 151. Telefon 0743.662.845

VINDEM IEFTIN în rate: ELECTROCASNICE SECOND HAND, MAŞINI SPĂLAT, FRIGORIFICE, TELEVIZOARE, FRIGORIFICE COMERCIALE, MOBILIER, TERMOPANE. ROTARU LIPOVA, 0744.796.542.

Plante si animale, agroalimentare (57)

FAMILIA ING. Cazan vinde POMI FRUCTIFERI, ARBUŞTI ORNAMENTALI, BUTAŞI, GARD VIU, SĂMÂNȚĂ LUCERNĂ, Dorobanți 173. Telefon 0257/535001, 0744.519.481.

FAMILIA SARUSI din DOROBANȚI vinde POMI FRUCTIFERI, ARBUŞTI FRUCTIFERI, VIȚĂ de VIE, ARBORI şi ARBUŞTI ORNAMENTALI, TRANDAFIRI. 0744.635.011, 0744.301.119.

- **Vând (altoiesc)** lămâi, portocali, mandarini, grapefruit, curmali (palmieri), kiwi, dafini. Telefon 0747.639.222.
- **Vând 20** familii albine Me sau Dadant cu sau fără lăzi, Cermei. Telefon 0257/328212.
- **Vând 280** oi mame cu miei, 0751.341.197.
- **Vând cotă** lapte 7500 litri, 1,6 Eu negociabil. Telefon 0257/536062.
- **Vând fân** şi lucernă. Telefon 0741.641.080.

VÂND GRÂU în Arad (300 kg) zona BENZINĂRIA AMARAD (Şega). Telefon 0729.456.699.

- **Vând grâu**, porumb şi presă de balotat pe sârmă, 0744.504.788.
- **Vând ovăz**, grâu, paie baloți. Telefon 0743.029.943.

Pierderi (62)

- **Pierdut poliță** RCA nr. 001402867, eliberată de Astra Asigurări SA, pe numele Sima Radu Lucian. O declar nulă.

Citatii (63)

SE CITEAZĂ la Judecătoria Ineu, numitul Stoica Tiberiu Stelian, în dosar nr. 677/2007 pentru data de 2.04.2008, ora 10, în proces cu Stoica Elena Corina pentru divorț. În caz de neprezentare cauza se judecă în lipsă.

Apeluri (65)

SC ASOLTEX ROM SRL cu sediul în Arad, str. Câmpul Islaz F.N., telefon 0257/216843, fax 0257/216844, doreşte să obțină autorizație de mediu pentru punctul de lucru din Arad, str. Câmpul Islaz, telefon 0257/216843, unde se desfăşoară activitățile de cod CAEN 1740 - fabricarea de articole confecționate din textile, 1730 - finisarea materialelor textile, 5741 - comerț cu ridicata al produselor textile, 5241 - comerț cu amănuntul al produselor textile, 6024 - transport rutier de marfă, în scopul comerț, prestări servicii, producție, având ca principale faze ale procesului tehnologic următoarele caserare de materiale textile. Măsurile de protecție a factorilor de mediu: apă: canalizare; aer: ventilatoare; sol: platforme betonate, canalizare pluvială; gestiunea deşeurilor: pubele. Observațiile publicului formulate în scris/informațiile privind potențialul impact asupra mediului se depun/pot fi consultate la sediul Agenției pentru Protecția Mediului Arad, B-dul Dragalina, nr. 16, telefon 0257/280331, 0257/280996, în timp de zece zile lucrătoare după data publicării prezentului anunț.

Prestări servicii (72)

ACORD GARANȚIE 1 an REPARAȚII MAŞINI SPĂLAT, 259146, 0744.241.398, 0357/401569.

EXECUT INSTALAȚII încălzire, gaz, cazane, SANITARE, CANALIZĂRI, INTERVENȚII. Telefon 0744.698.565.

EXECUTĂM GĂURI BETON, DEMOLĂRI, LUCRĂRI CASNICE, AMENAJĂRI SPAȚII VERZI, etc. Telefon 0765.257.753.

EXECUTĂM: CASE în ROŞU, ACOPERIŞURI, FINISĂRI INTERIOARE-EXTERIOARE, 0720.139.213, 0720.833.097.

FIRMĂ CONSTRUCȚII EXECUTĂ FINISĂRI INTERIOARE EXTERIOARE, PLACĂRI AMPORĂ, 0721.422.748, 0721.538.082.

INSTALĂM APARATE AER CONDIȚIONAT pentru toate tipurile de construcții, 0728.856.959, 0728.856.992.

PENSIUN-RESTAURANT, zona UTA organizează: NUNȚI, BOTEZURI, MESE FESTIVE, 0722.348.103.

REPARAȚII: FRIGIDERE, CONGELATOARE, la domiciliu. Garanție 1 an. 0740.081.123, 0257/242670.

ROTARU-LIPOVA execută - TERMOPANE, MOBILIER, TAPIȚERIE, plata în rate, 0744.796.542.

SC EXECUTĂ ACOPERIŞURI ȚIGLĂ, AMPORĂ, CASE LA CHEIE, IZOLAȚIE, JGHEABURI, 0357/434424, 0742.646.039.

ŞCOALĂ ŞOFERI - face ÎNSCRIERI la prețuri mici, categoriile A, B, C, CE. Garantăm reuşita prin pregătire, str. Unirii nr. 1, telefon 282440, 0722.566.405.

Oferte locuri de muncă (74)

MKM

REPREZENTANȚA FABRICILOR DE MOBILĂ GERMANĂ caută din 1 aprilie:

un AGENT VÂNZĂRI care să ştie germană. Noi acordăm: salariu foarte bun, PKW la dispoziție. Mai multe informații la telefon 0740.062.582.

RATIO BEACH

angajează

OSPĂTARI, BARMANI. Informații la firmă pe Ştrand sau telefon 0722.347.616 orele 10-14.

SOCIETATE PAZĂ TOP SECURITY,

Arad, Piața Sârbească 1, telefon 281410, 280228, 0357/407425,

angajează

INGINERI, ELECTRONIŞTI, ENERGETICIENI, TEHNICIENI pentru prestări servicii, calificare, specializare în domeniul sistemelor de alarmă. Salarizare motivantă.

ANGAJĂM AGENȚI PAZĂ cu atestat sau foste cadre M.I. sau M.AP.N, 0753.058.496.

ANGAJĂM AJUTOR-BUCĂTAR, organizăm NUNȚI, BOTEZURI, PARASTASE, alte PETRECERI, 0744.558.994.

ANGAJĂM BARMAN - OSPĂTAR (preferințe fete). Telefon 257002.

ANGAJĂM CONFECȚIONERE PE MAŞINI LINIARE ŞI TRIPLOCK, ŞPĂNUITORI. Parc UTA, hala 19. Telefon 0357/101325.

ANGAJĂM FRIGOTEHNIST, ELECTRICIAN, MECANIC AUTO, SUDOR, LĂCĂTUŞ, AGENT VÂNZĂRI, SECRETARĂ, 0724.249.849.

ANGAJĂM MUNCITORI DEPOZIT ALIMENTE. Asigurăm cazare, salar atractiv. Telefon 0722.266.555.

ANGAJĂM PERSONAL
pentru FAST-FOOD. Telefon 0744.320.321.

ANGAJĂM ŞOFER
B+C, MANIPULANT DEPOZIT, OPERATOR CALCULATOR, cunoştinţe contabilitate primară, 0722.450.595, 0257/270025.

ANGAJĂM ŞOFERI
PROFESIONŞTI. Telefon 0722.249.508.

ANGAJĂM TÂMPLAR
pentru Franţa, urgent. Relaţii la telefon 0727.357.908.

ANGAJĂM VÂNZĂTOARE
MAGAZIN ALIMENTAR. Rog oferte serioase. Telefon 0723.360.034.

ANGAJĂM VÂNZĂTOARE
pentru ALIMENTARA NON STOP. Nu contează vârsta sau calificarea. Telefon 280809.

ANGAJĂM ZIDARI,
DULGHERI, FIERARI, NECALIFICAŢI, salar atractiv. Relaţii telefon 0751.621.897.

ANGAJĂM: GESTIONARI
DEPOZIT şi MANIPULANŢI. Informaţii 0752.195.411. CV pe fax: 0257/211292, e-mail: comercial@instalimpex.ro.

ANGAJEZ BULDOEXCAVATORIST
şi VÂNZĂTOR în Piaţa Soarelui. Telefon 0722.356.213.

ANGAJEZ CASIERĂ
pentru magazin alimentar cu autoservire, Aradul Nou, Calea Timişorii, nr. 43. Informaţii telefon 0723.516.186.

ANGAJEZ COSMETICIANĂ,
MANICHIURISTĂ, COAFEZĂ, MASEUZĂ (MASEUR). Telefon 0744.625.546.

ANGAJEZ PERSONAL
pentru BAR-RESTAURANT şi SPĂLĂTORIE AUTO. Telefon 0721.411.260.

ANGAJEZ RECEPŢIONERĂ.
Informaţii la telefon 0257/289154.

ANGAJEZ SPĂLĂTOR
AUTO, condiţii, salar avantajos. Salar fix. 0723.389.792, 0722.279.044.

ANGAJEZ VÂNZĂTOARE
MAGAZIN pentru copii. Interviu 19 martie, ora 16,00, str. Dobrogeanu Gherea 26.

CAUT TRANSLATOARE
LIMBA MAGHIARĂ-ROMÂNĂ, 100 Euro/săptămână. Telefon 0742.592.876.

FABRICĂ ÎNCĂLŢĂMINTE
angajează personal cu experienţă pentru: CROI PIELE, SUBŢIAT-ŞTAMPILAT, MANUAL, MAŞINISTE CHEIŢĂ şi OPERATOR CALZERĂ. Telefon 272240, 212928

FIRMĂ, ANGAJĂM
PERSONAL pentru ÎNGRIJIT BĂTRÂNI în Germania. Condiţii: limba germană. Informaţii: orele 9-12,00 de luni până vineri. Telefon 0257/212527.

FIRMĂ DE
curăţenie angajează FEMEI la 8 ore. Se oferă C.I.M., decont transport, salar motivant, 242421, 0731.290.531.

FIRMĂ DE
DISTRIBUŢIE, angajăm: AGENT DE VÂNZĂRI, cu maşină proprie; AGENT DE DISTRIBUŢIE MARFĂ, cu maşină proprie. În ambele cazuri se asigură combustibilul şi piesele de schimb ale maşinii. Telefon 0731.834.451.

FIRMĂ DE
PAZĂ angajează AGENŢI şi ELECTRONIŞTI. Informaţii 287792.

FIRMĂ DISTRIBUŢIE
băuturi angajează ŞOFER PROFESIONIST şi FEMEIE DE SERVICI. Telefon 0729.155.530.

FIRMĂ LA
nivel naţional, angajează pentru municipiul Arad, AGENT DE VÂNZĂRI. CV la fax 0257/214554, informaţii la telefon 0770.106.820.

FIRMĂ TRANSPORT
angajează ŞOFER profesionist cu atestat pentru camion 20 tone, intern. Telefon 0722.395.117.

MAGAZIN ALIMENTAR
angajează VÂNZĂTOARE, salar atractiv. Telefon 0723.375.000.

NIGHT -
CLUB angajează OSPĂTARĂ, salar 1500 lei, vârsta de 18-26 ani şi DANSATOARE, salar 500 Eu. Telefon 0743.232.437.

SC ANGAJEAZĂ
AGENT COMERCIAL: studii medii, cunoştinţe PC, permis categoria B şi limba maghiară; MANAGER: studii superioare marketing, cunoştinţe PC, limba engleză, maghiară, 0723.401.545- kingaratiu@yahoo.com.

SC ANGAJEAZĂ
CONSTRUCTORI FINISORI. Telefon 0728.314.376, 0357/101005.

SC ANGAJEAZĂ
ŞOFER PROFESIONIST, MANIPULANT şi AGENŢI VÂNZĂRI, experienţă. CV adriana.distribution@gmail.com, informaţii 0732.261.078, 0257/228027.

SC ANGAJEAZĂ
TINERI ABSOLVENŢI şcoală profesională, liceu, ca REPREZENTANŢI, salariu 800,00 + bonus/lună, 0740.391.249, 0721.533.886.

SC ANGAJEZ
VÂNZĂTOR MAGAZIN INSTALAŢII. Telefon 0751.788.220.

SOCIETATE COMERCIALĂ
angajăm SECRETARĂ cu studii medii. Informaţii la telefon 0257/211233, între orele 17-19.

SOCIETATE COMERCIALĂ
angajează - ŞOFERI TIR, cu experienţă, - MECANIC AUTO- nivel mediu. Informaţii telefon 0722.239.479.

SOCIETATE COMERCIALĂ
angajează BANZECHIST cu experienţă. Telefon 0726.236.379, 0257/217105, după ora 15,30.

SOCIETATE COMERCIALĂ
angajează FEMEIE de SERVICI pentru bioruri şi vestiare. Telefon 0746.056.611.

SOCIETATE COMERCIALĂ
angajează MANIPULANT. Informaţii 276808.

SOCIETATE COMERCIALĂ
angajează urgent CONFECŢIONERI pentru zona UTA, salar avantajos, bonuri+transport. Telefon 228101, 0740.698.414.

SOCIETATE CU
profil medical angajează în regim part-time ASISTENTE MEDICALE. Cerinţe: experienţă minim 1 an, spirit de echipă, profesionalism şi corectitudine. Informaţii telefon 0728.864.876.

SOCIETATE PAZĂ,
Arad, Piaţa Sârbească 1, telefon 2814101, 280228, 0357/407425, angajează AGENŢI PAZĂ, zonele Curtici-Arad (inclusiv cu normă redusă, cunoaşterea limbii maghiare constituie avantaj) organizăm şcolarizare - specializare. Salarizare motivantă.

TIPOGRAFIE, ANGAJEAZĂ
TINERI ABSOLVENŢI, nivel mediu, salarizare bună, promovare imediată. CV la tel/fax 270621.

Chirii spatii comerciale (88)

- **DAU ÎN** chirie SPAŢIU COMERCIAL zona UTA, 80 mp. Telefon 0722.348.103.

DIRECŢIA REGIONALĂ
DE POŞTĂ TIMIŞOARA - Oficiul Judeţean de Poştă Arad, caută SPAŢII pentru închiriere în localităţiile: - Arad, zona Fortuna, în suprafaţă de - 200 mp; - Arad, zona Podgoria - Primărie, în suprafaţă de - 400 mp; - Chişineu Criş, zona centru, în suprafaţă de -200 mp; - Nădlac, zona centru, în suprafaţă de -200 mp; - Pâncota, zona centru, în suprafaţă de -200 mp; - Curtici, zona centru, în suprafaţă de -200 mp; - Săvârşin, zona centru, în suprafaţă de -150 mp; - Lipova, zona centru, în suprafaţă de -300 mp. Aceste SPAŢII trebuie să aibă utilităţile aferente pentru desfăşurarea activităţii poştale, iar reţeaua electrică să suporte o sarcină de -4,5 kw. Relaţii la telefon 0257/230850, fax 0257/228482, responsabil clădiri Jurca Ioan.

ÎNCHIRIEM SPAŢIU
COMERCIAL, Micălaca, bloc 303, parter, suprafaţă 43 mp, Euro: 5/mp. Informaţii telefon 0357/424640, 0722.369.783.

ÎNCHIRIEZ SPAŢIU
în Săvârşin 300 mp. Telefon 0740.130.560.

Vanzari electro (104)

ABSOLUT: SUPER
OFERTĂ! Vindem CASE MARCAT FISCALE, CÂNTARE ELECTRONICE, str. Ineului 29. Telefon 0257/338300, 0745.669.550, 0728.146.751. Plata şi în rate.

- **Aparat de** cafea SAECO. Telefon 0722.238.737.

Cumparari diverse (108)

- **Acţiuni Banat**-Crişana, Frigorifer, Arconserv, Lipomin, Fondul Proprietatea. Telefon 0723.583.755, 0357/800208.
- **Calorifere de** fontă, baterii auto uzate, pene de gâscă, fier vechi, neferoase, 0749.974.783, 0742.299.805, 210480.
- **Colecţionar cumpăr maşini de cusut mărci germane Singer, Kaizer, Nauman, Adria, Durkop etc, ofer între 45000-98000 Eu. Telefon 0749.791.265.**
- **Colecţionar german** cumpăr maşini de cusut vechi germane, orice serie, plata pe loc la bancă. Număr 0753.304.019.

PENE VECHI,
noi, baterii, cupru, alamă, şpan, preţ bun, 0741.689.068.

- **Pene vechi** şi noi, acumulatori, cupru, aluminiu, fier vechi, 210175, 210863, 0752.406.316.

nou
ARAD ONLINE
www.aradon.ro
Videoclipuri
video.aradon.ro

romimo.ro

SUNTEM EXPERŢI ÎN PIAŢA AUTO!
bestauto.ro

www.romjob.ro
GĂSEŞTE-ŢI JOB! CONSTRUIEŞTE-ŢI CARIERA!
Trei paşi simpli pentru o carieră de succes:
- SIMPLU
- RAPID
- GRATUIT

ONLINE
www.aradon.ro

TRANSILVANIA GENERAL IMPORT EXPORT
(distribuitor național a produselor FRUTTI FRESH, BURGER, IZVORUL MINUNILOR, etc.)

Angajează pentru
COMPANIA ARAD

MERCHANDISER

Condiții: - studii medii
- seriozitate

Oferim: - pachet salarial atractiv
- asigurăm deplasarea la domiciliu
- siguranța locului de muncă

CV-urile se vor trimite la fax: 0257/274.228 până în data de 21.03.2008. Vor fi anunțate pentru interviu doar persoanele selectate. Informații suplimentare la tel. 274.228, sau la sediul firmei din Arad, str. Poetului nr. 97-103 (în curte cu Abatorul nou).

(H-327604)

HOLDING ATLASSIB
SC TRANSDARA SA ARAD
ANGAJEAZA
SOFERI AUTOBUZ INTERN SI INTERNATIONAL :

Conditii:-permis de conducere ctg.B,C,E,D.
-dom. in Arad sau loc. limitrofe,tel
-experienta min 3 ani ca sofer
-atestat profesional transport persoane.

Oferim -conditii de munca deosebite prin deservirea unor autobuze noi,moderne cu dotari la cele mai inalte standarde
-salarii atractive si bonuri de masa
-cazare(pentru soferi)

(H-312441)

Doar cei selectati vor fi anuntati
Relatii la tel.256308,256309,fax:256302 sau la sediul societatii din Arad,str.Liviu Rebreanu nr.95.
E-mail:transdara.office@atlassib.ro

PROGES®

PARCHET / MOCHETA / COVOARE / PVC / LAMBRIURI / UȘI

ANGAJEAZĂ
REPREZENTANT VÂNZĂRI ÎN MAGAZIN

Cerințe:
cunoștințe operare PC, seriozitate, experiența în vânzări constituie un avantaj

ŞOFER

Cerințe:
permis conducere categoria B, experiență

Oferim:
pachet salarial atractiv, lucru într-o companie în plină expansiune

CV-urile se trimit pe fax la nr. 0257/218.940 sau pe e-mail la crinel.catanas@proges.ro, cu specificarea postului.

(H-311192)

Mare publicitate: 280.904

Firma SC COOLWEST SRL Arad, grup FRIGOTEHNICA SA angajează

1. **Personal instalații frig, electricieni și frigotehniști pentru service.**
2. **Asistent manager.**

Informații la - tel: 0730903029; 0357/101479
- e-mail: office@coolwest.ro

(H-317779)

Companie selectează personal pentru lucrarea Mall „Galeria" Arad:

- **asistent manager**
  - cunoștințe contabilitate primară,
  - limba engleză nivel mediu
- **gestionar**

Se oferă salariu motivant.

Informații telefon: 0731.495.359.

(H-320007)

VÂNZĂRI DACIA
SERVICE DACIA
VÂNZĂRI PIESE DE SCHIMB
ŞCOALĂ DE ŞOFERI
RENT A CAR
VERBITA
un nou punct de lucru
Aradul Nou
Calea Timișorii nr. 52
0257 278 752

(H-159040)

SC «ARCOOM» SCM

Firmă producătoare de confecții pentru femei

ANGAJEAZĂ PENTRU SECȚIA DIN CURTICI

UN CONTROLOR CALITATE

Condiții:
- **domiciliu în localitatea Curtici**
- **experiență în domeniu**

Informații la 256919, 255889 sau la sediul societății din Arad, str. Cloșca nr. 8.

(H-327204)

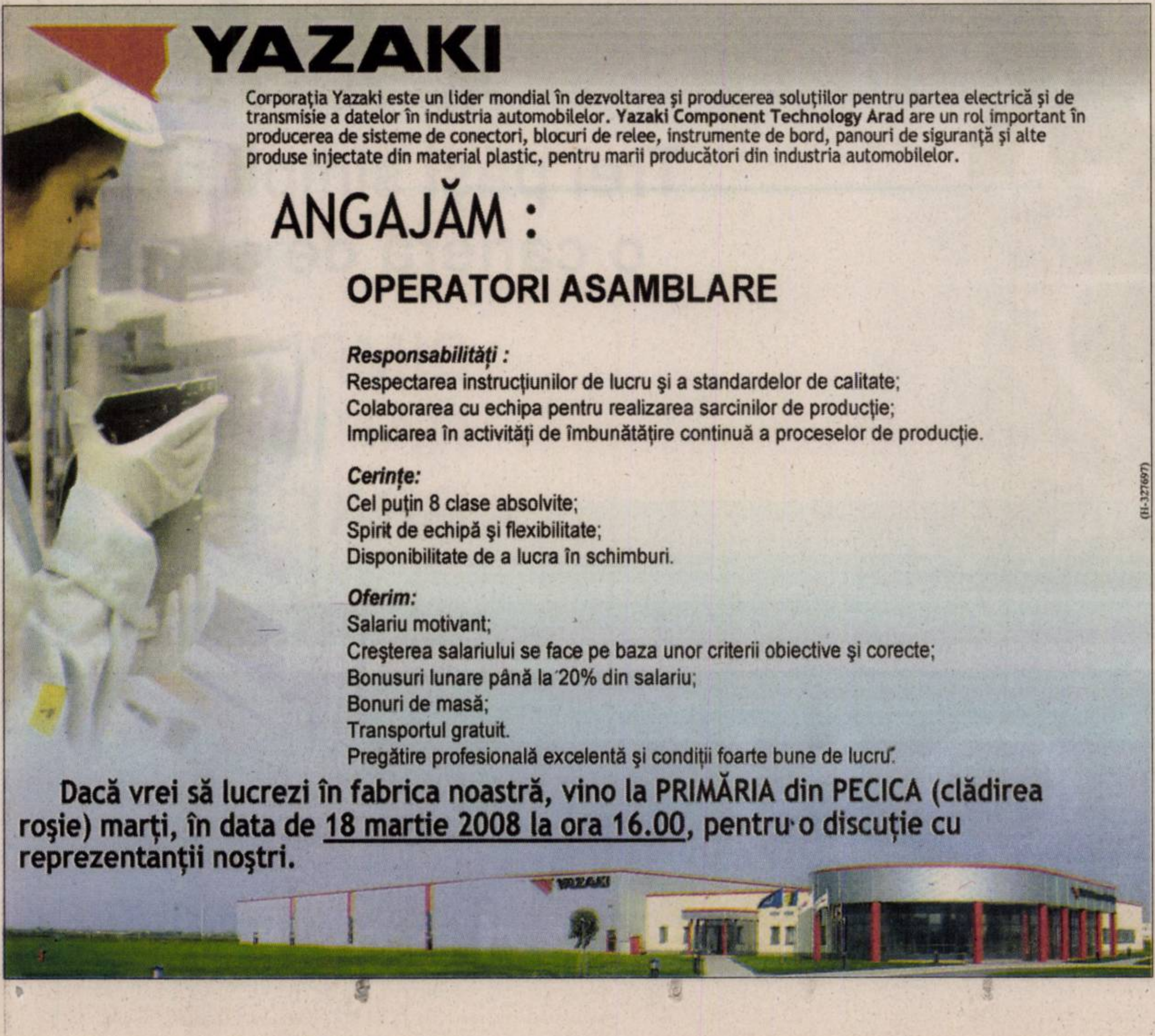

YAZAKI

Corporația Yazaki este un lider mondial în dezvoltarea și producerea soluțiilor pentru partea electrică și de transmisie a datelor în industria automobilelor. **Yazaki Component Technology Arad** are un rol important în producerea de sisteme de conectori, blocuri de relee, instrumente de bord, panouri de siguranță și alte produse injectate din material plastic, pentru marii producători din industria automobilelor.

ANGAJĂM :

OPERATORI ASAMBLARE

Responsabilități :
Respectarea instrucțiunilor de lucru și a standardelor de calitate;
Colaborarea cu echipa pentru realizarea sarcinilor de producție;
Implicarea în activități de îmbunătățire continuă a proceselor de producție.

Cerințe:
Cel puțin 8 clase absolvite;
Spirit de echipă și flexibilitate;
Disponibilitate de a lucra în schimburi.

Oferim:
Salariu motivant;
Creșterea salariului se face pe baza unor criterii obiective și corecte;
Bonusuri lunare până la 20% din salariu;
Bonuri de masă;
Transportul gratuit.
Pregătire profesională excelentă și condiții foarte bune de lucru.

Dacă vrei să lucrezi în fabrica noastră, vino la PRIMĂRIA din PECICA (clădirea roșie) marți, în data de 18 martie 2008 la ora 16.00, pentru o discuție cu reprezentanții noștri.

(H-327697)

TRANSILVANIA GENERAL IMPORT EXPORT
(distribuitor național a produselor FRUTTI FRESH, BURGER, IZVORUL MINUNILOR, etc.)

Angajează pentru
COMPANIA ARAD

STIVUITORIST

Condiții: - atestat ISCIR
- experiență

Oferim: - pachet salarial atractiv
- asigurăm deplasarea la domiciliu
- siguranța locului de muncă

CV-urile se vor trimite la fax: 0257-274.228 până în data de 21.03.2008. Vor fi anunțate pentru interviu doar persoanele selectate. Informații suplimentare la tel. 274,228, sau la sediul firmei din Arad, str. Poetului nr. 97-103 (în curte cu Abatorul nou).

(H-327604).

EUROTRAINING

CENTRUL DE AFACERI SI MESERII

face înscrieri pentru următoarele cursuri de calificare: cu începere în luna Martie

- bucătar	- manichiurist-pedichiurist
- cofetar/patiser	- recepționer/cameristă
- ospătari	- zidar-pietrar-tencuitor
- cosmetician	- electrician
- sudori electrici	- sudori oxi-gaz

Informații și înscrieri la tel: 0730.222.719

(H-327157)

CONSILIUL DE ADMINISTRAȚIE AL SOCIETĂȚII AGRICOLE „Optima Sânmartin"

Anunță

Convocarea Adunării generale a asociaților pentru data de 29 martie 2008, la ora 9,00, la sediul societății din Sânmartin.

ORDINEA DE ZI:

1. Raportul de gestiune al Consiliului de Administrație pe anul 2007.
2. Prezentarea raportului comisiei de cenzori.
3. Prezentarea și aprobarea bilanțului financiar contabil pe anul 2007 și a bugetului de venituri și cheltuieli pe anul 2008.
4. Diverse.

PREȘEDINTELE CONSILIULUI DE ADMINISTRAȚIE
Ing. Centea Vasile

(H-317091)

ARAD Distribuit gratuit
superinfo.arad@informmedia.ro
Super Info
Poetului 1e, tel: 0257/281.802; fax: 0257281.797
Cu noi esti vazut mai bine
Manager: 0728/284.739
Agenti: 0720/400.495
0720/400.457

AICI E LOCUL CARIEREI TALE!
www.romjob.ro
PORTAL NAȚIONAL DE LOCURI DE MUNCĂ
Cele mai proaspete oferte de muncă
www.romjob.ro
GĂSEȘTE-ȚI JOB! CONSTRUIEȘTE-ȚI CARIERA!

100.000 de cititori citesc anunțul tău!

Mai pierdem încă o instituție
ADEVĂRUL
Mai pierdem o instituție
Conturi blocate la U
Cu Adevărul de Arad ai doar de câştigat!

- ziarul soseşte la prima oră a dimineţii
- ai şansa de a participa la toate concursurile Adevărul
- vineri primeşti GRATUIT programul săptămânal Jurnal TV
- abonamentele se pot realiza prin Poştă şi reţeaua proprie de Difuzare - Adevărul

PERIOADA	PREŢUL
• 1 lună	12,90 RON
• 3 luni	38,70 RON
• 6 luni	77,40 RON
• 12 luni	154,80 RON

Bucuraţi-vă de avantajele oferite de abonament!

ADEVĂRUL
Cotidian independent Arad

Adevărul: Arad, Str. Poetului 1C. Informăţii suplimentare la tel. 0257/281.797.

PE SCURT

- **Decorat.** Preşedintele Traian Băsescu l-a decorat post-mortem pe actorul Ovidiu Iuliu Moldovan cu Ordinul Naţional „Steaua României”, în rang de cavaler. Actorul Ovidiu Iuliu Moldovan a încetat din viaţă, miercuri seară, la Spitalul Universitar din Bucureşti.

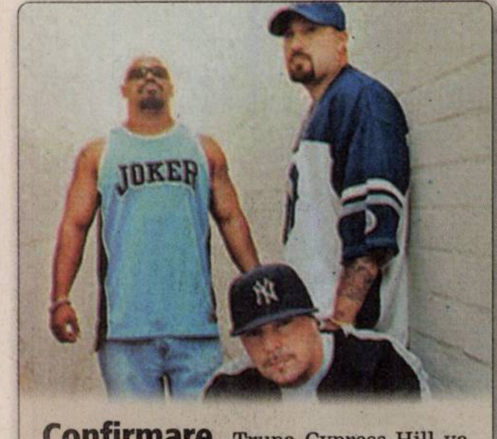

Confirmare. Trupa Cypress Hill va concerta la Bucureşti, în cadrul festivalului B'estfest, care va avea loc pe 4, 5 şi 6 iulie, formaţia alăturându-se astfel lui Nelly Furtado, Kaiser Chiefs, Roisin Murphy şi Manic Street Preachers. (Foto: FAN)

Cumpărături „fierbinţi”

Los Angeles (MF) - David şi Victoria Beckham ştiu cum să menţină o atmosferă „intersantă” în căsnicie, recurgând la tot felul de metode pentru a-şi îmbunătăţi viaţa intimă. Ei au fost surprinşi în timp ce se aprovizionau de la cel mai mare magazin cu articole erotice din Hollywood, Pleasure Chest.

Vrea 20 de copii

Los Angeles (MF) - Actriţa din „Volver” - Penelope Cruz, care este împreună cu actorul Javier Bardem, visează cu ardoare să devină mamă, însă momentan este prea ocupată cu cariera. „Mi-ar plăcea foarte mult să am copii. Poate că voi adopta vreo 20 de copii - acesta este visul meu”, a declarat Penelope.

JHo
She's Your Puerto Rican Princess!

(Foto: FAN)

Şi-au făcut păpuşi

Los Angeles (MF) - Toţi fanii vedetelor Jennifer Lopez şi Sarah Jessica Parker au un mare motiv de bucurie: producătorul de păpuşi gonflabile Piped Dream a scos spre vânzare păpuşi de cauciuc de dimensiuni naturale care sunt copii fidele ale celebrităţilor. Piaţa este deocamdată testată cu păpuşa Jennifer Lopez *(foto)*, poreclită J-Ho, şi Sarah Jessica Parker, supranumită Sara Jessica Porkher.

Atracţie. Grădina Zoologică din Lima are o nouă atracţie. Familia de zebre găzduită de Leyendas Zoo are un nou membru, apărut pe lume de foarte curând. (Foto: FAN)

„Cel mai bun prieten”

Los Angeles (MF) - Douăzeci de bărbaţi şi femei concurează într-un reality show al postului MTV pentru titlul de „cel mai bun prieten” al starletei Paris Hilton, moştenitoarea celebrului lanţ hotelier. Filmările vor începe la Los Angeles, la finele lunii mai, primul episod urmând a fi difuzat la sfârşitul toamnei. Cei care doresc să facă parte din anturajul lui Hilton pot să se înscrie pe un site special creat, www.parisbff.com. Publicul va vota 20 de finalişti, care se vor muta în aceeaşi casă cu Hilton şi vor învăţa de la „maestră” lucruri folositoare despre modă, petreceri şi cumpărături. Câştigătorul va primi permis de acces în locurile frecventate de VIP-uri.

Cere boicotarea Jocurilor

Richard Gere, apărător al cauzei tibetane, a cerut boicotarea Jocurilor Olimpice.

Richard Gere (Foto: EPA)

Hong Kong (MF) - Actorul american Richard Gere, apărător de 25 de ani al cauzei tibetane, a cerut, sâmbătă, boicotarea Jocurilor Olimpice de la Beijing în cazul în care China nu reacţionează într-un „mod convenabil” la manifestaţiile violente din Tibet din ultimele zile.

„În această situaţie, dacă chinezii nu reacţionează într-un mod convenabil, dacă nu-şi schimbă comportamentul, nu recunosc ceea ce se întâmplă, nu permit un acces liber la un mijloc de comunicare, atunci cred că trebuie să boicotăm Jocurile Olimpice”, a declarat actorul în vârstă de 58 de ani pentru BBC.

„Ar fi de neconceput să continuăm ca şi cum totul ar merge bine şi toată lumea este fericită. Este imposibil”, a adăugat Gere. Manifestaţiile antichineze de la Lhasa, cele mai sângeroase din 1989 în Tibet, coincid cu împlinirea a 49 de ani de la fuga lui Dalai Lama în India.

Guvernul tibetan în exil a anunţat că există informaţii neconfirmate conform cărora revoltele care au izbucnit vineri în capitala tibetană Lhasa s-au soldat cu circa 100 de morţi.

Richard Gere a declarat că nu a solicitat până în prezent boicotarea JO, apreciind că acestea facilitează un schimb liber în materie de comunicare, sport şi divertisment.

Renunţă la albume

Londra (MF) - Trupa britanică Muse *(foto)* a anunţat că intenţionează să renunţe la lansarea de noi albume în favoarea scoaterii pe piaţă de single-uri, pe măsură ce acestea vor fi înregistrate, informează femalefirst.co.uk.

Potrivit sursei citate, rockerii britanici de la Muse au anunţat că albumul „Black Holes&Revelations”, lansat în 2006, ar putea fi ultimul, întrucât se gândesc să abordeze o promovare individuală a fiecărei piese.

„Nu cred că vom mai aborda pe viitor formatul de album. Îmi place ideea de a lansa o serie de piese, în fiecare lună sau la un interval de două luni. E ca şi cum am acorda o importanţă mai mare melodiei respective şi apoi, o dată la câţiva ani, să scoatem o colecţie a celor mai bune piese dintr-o anumită perioadă”, a spus solistul trupei, Matt Bellamy.

(Foto: FAN)

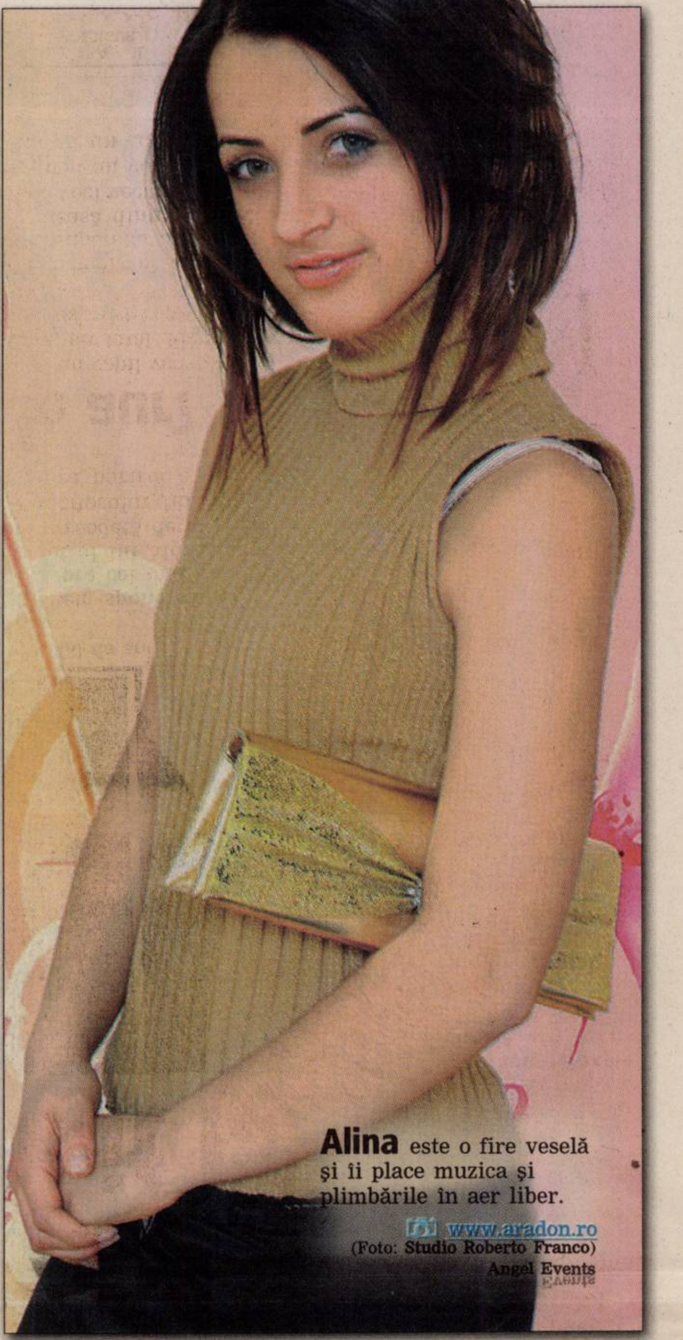

Alina este o fire veselă şi îi place muzica şi plimbările în aer liber.

www.aradon.ro
(Foto: Studio Roberto Franco)
Angel Events

Portret descoperit la Londra

O adevărată capodoperă a fost descoperită la Londra: un portert autentic al lui Mozart.

Portretul care a stat „ascuns” timp de 200 de ani (Foto: FAN)

Londra (MF) - Un portret al compozitorului Wolfgang Amadeus Mozart a fost autentificat de un expert al King's College din Londra şi este considerat cea mai importantă descoperire a unei imagini a artistului de la moartea sa din 1791.

Portetul în ulei pe pânză măsoară 35/48 cm şi îl înfăţişează pe Mozart (1756-1791) din profil, îmbrăcat într-o haină roşie, ce corespunde aproape cu exactitate celei pe care compozitorul o descrie într-o scrisoare către tatăl său, în septembrie 1782.

Tabloul a fost „fără îndoială” realizat înainte de 1783 de pictorul Joseph Hickel, de la curtea imperială a Austriei, şi este estimat la câteva milioane de dolari, a anunţat vineri King's College.

„Putem spune că este vorba despre cel mai important portret al lui Mozart descoperit vreodată de la moartea compozitorului din 1791, şi al patrulea portret al său autentificat”, a declarat profesorul Cliff Eisen într-un comunicat al King's College.

Expertul a precizat şi că portretul îl prezintă pe compozitor în „anii vienezi, epoca celor mai mari succese profesionale şi a celor mai mari compoziţii ale sale”.

Necunoscut timp de peste 200 de ani, tabloul a fost cumpărat de un colecţionar american în 2005, iar înainte a aparţinut moştenitorilor lui Johann Lorenz Hagenauer, un prieten al tatălui lui Mozart.

Potrivit lui Keefe, tabloul „ar trebui să fie alăturat celorlalte două portrete celebre ale lui Mozart adult - un tablou neterminat al cumnatului lui Mozart, Joseph Lange, şi un altul, postum, de Barbara Kraft”.

O nouă voce de aur?

Bucureşti (MF) - Linda Teodosiu *(foto)* a uimit până acum întreaga lume cu talentul ei. Puştoaica în vârstă de doar 16 ani participă la cel mai apreciat concurs de interpretare din Germania şi câştigă etapă după etapă.

Linda Teodosiu s-a născut într-o familie de artişti: mama, Belinda, a fost la rândul ei un copil vedetă în Germania, iar tatăl, Flavius, este un saxofonist român de succes.

În concursul „Germania caută superstaruri”, Linda a fost aleasă dintre alte 30 de mii de voci necunoscute şi cei din juriu au comparat talentul ei cu un „diamant neşlefuit”.

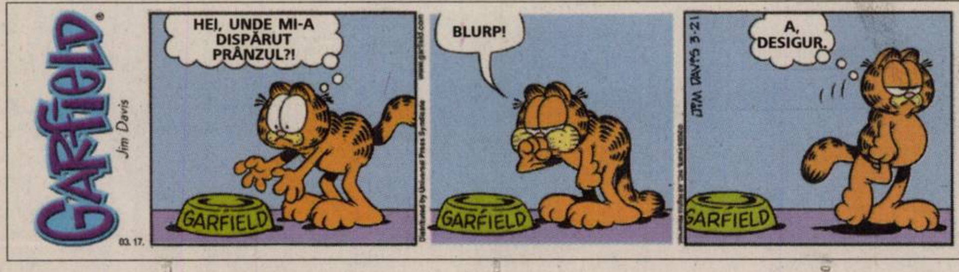

Producătorul şi regizorul George Lucas a prezentat, în premieră, secvenţe din filmul Războiul Clonelor, un lung-metraj de animaţie care umple spaţiile goale dintre ultimele două episoade ale Războiului Stelelor. (Foto: FAN)

Azi: 120 oferte locuri de muncă pag. 19

JURNAL ARĂDEAN

ADEVĂRUL

Cotidian independent Arad

FONDAT 1989
APARE LA ARAD

☎ 0257/281.802
E-MAIL:
adevaruldearad@informmedia.ro

Anul XX, nr. 5387
20 pagini• 90 bani

Marţi
18 martie 2008

11°C Cerul va fi noros şi va ploua slab.

Dimineaţa · La prânz · Seara

Bombă în curtea şcolii

■ Un proiectil din cel de-al doilea război mondial a fost decoperit în curtea Liceului Aurel Vlaicu.

Ioana Costaş
ioana.costas@informmedia.ro

Arad - O echipă de muncitori care efectuau lucrări, ieri dimineaţă, la grupurile sanitare aflate în curtea Grupului Şcolar „Aurel Vlaicu" au descoperit un proiectil exploziv, datând din cel de-al doilea război mondial. Inginerul firmei de construcţii care coordona lucrările a anunţat imediat Inspectoratul pentru Situaţii de Urgenţă (ISU), pentru a evita o tragedie. Pericolul era cu atât mai mare cu cât în incita şcolii la acea oră se ţineau cursuri, la ele participând sute de elevi.

Gradul mare de pericol al proiectilului de 140 de mm a fost confirmat şi de specialiştii din echipa pirotehnică din cadrul Detaşamentului de Pompieri Arad, care au preluat şi depozitat muniţia, toate acestea făcându-se în condiţii de maximă siguranţă. Pirotehniştii, conduşi de locotenent colonelul Lucian Cebuc, „au periat" terenul pe care a fost găsit proiectilul, precum şi împrejurimile pentru a fi siguri că nu mai sunt şi alte bombele. Proiectilul urmează să fie detonat în condiţii controlate de specialişti.

Fruntaşi. Două locuri I şi un loc IV - este bilanţul cu care s-au întors de la Concursul „Dance Masters 2008", desfăşurat la Bucureşti, micii dansatori ai Clubului „Ballroom Dance" Arad. / p. 6 (Foto: FAN)

Ultimatum

Arad (A.H.) - Antrenorul Marin Barbu *(foto)* ar putea fi demis dacă UTA nu trece, joi, de Universitatea Craiova. Neoficial, acesta a primit un ultimatum, iar posibilul lui succesor în funcţie este Florin Marin.

Motorină mai scumpă

Arad (D.D.) - Rompetrol a anunţat, ieri, scumpirea litrului de motorină cu încă 6 bani. Procentual, asta înseamnă o creştere de 1,49%. Astfel, preţul motorinei Efix Euro 4 va creşte de la 4,2 lei la 4,8 lei pe litru, iar cel al motorinei super Euro 5 va ajunge la 4,34 lei. Pe de altă parte însă, benzina Efix din staţiile Rompetrol va fi cu 2 bani mai ieftină, adică 3,76 lei. Tarifele la sortimentele de benzină - Premium şi Euro Super 98 - vor rămâne la acelaşi nivel, de 3,8 lei/litru, respectiv 4,38 de lei/litru.

Catedrala iluminată

Arad (A.B.)- Primăria Arad a inaugurat duminică seara iluminatului arhitectural al Catedralei Catolice. Edilul local Gheorghe Falcă susţine că de o astfel de lucrare va beneficia şi Catedrala Ortodoxă. În prima fază, care se va finaliza până de Florii, biserica va fi iluminată cu corpuri de iluminat montate pe clădire, iar în a doua se va face iluminarea din pavaj, la momentul la care întreaga infrastructură a zonei va fi finalizată. / p. 3

(Foto: V. Obşitoş)

Cozi la vamă

Nădlac (C.M.) - Vama Nădlac a fost sufocată de TIR-uri, la primele ore ale dimineţii de ieri, cozile întinzându-se pe mai mulţi kilometri. Aproape 600 de transportatori aşteptau să iasă din ţară, încă de duminică după amiază. Aceştia dau vina pe excesul de zel al vameşilor unguri. / p. 10

6 422225 000018

ADEVĂRUL DE ARAD
Arad, Str. Poetului Nr. 1C
0257-281802

Creşte preţul aurului

În perioadele de crize financiare, când băncile au probleme şi indicii bursieri o iau la vale, investitorii îşi amintesc de eternul metal preţios.

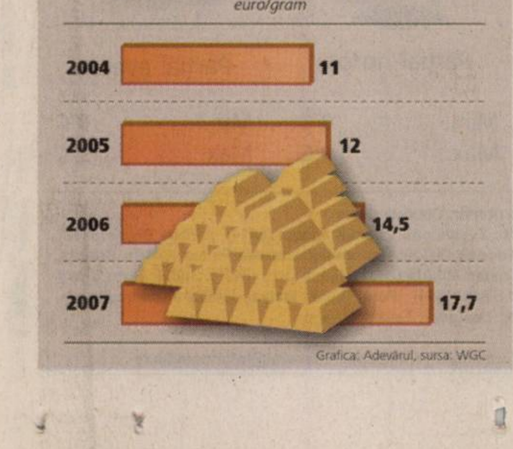

Grafica: Adevărul, sursa: WGC

Posibil tandem Falcă - Seculici

■ Gheorghe Seculici ar putea fi candidatul PD-L Arad pentru preşedenţia Consiliului Judeţean.

Arad (A.P.) - Candidatul PD-L pentru Primăria Aradului a fost desemnat, conform aşteptărilor, Gheorghe Falcă. Biroul Municipal al democrat-liberalilor a decis să îl valideze pe actualul edil al Aradului şi să îl susţină în lupta pentru un nou mandat. Însă, în ceea ce priveşte candidatul pentru conducerea Consiliului Judeţean, PD-L Arad nu a luat încă nici o decizie. Totuşi, conform discuţiilor purtate, Gheorghe Seculici - actualul preşedinte al Organizaţiei Judeţene PD-L Arad, a confirmat faptul că i s-a propus varianta de a candida pentru funcţia de preşedinte CJA. Oficial, însă, democrat-liberalii arădeni vor face publică decizia luată, doar la sfârşitul lunii. / p. 5

Gheorghe Falcă şi Gheorghe Seculici (Foto: Şt. Matyaş)

Reguli dure. CJA vrea să impună obligaţii clare şi dure pentru operatorii de pe mijloacele de transport în comun. Printre interdicţiile stabilite în noul regulament se numără aceea de a nu mai putea transporta călători mai mulţi decât numărul scaunelor din mijloacele de transport. / p. 3

(Foto: Ş. Maytaş)

Grevă la Enel

Arad (A.B.)- Cei 370 de angajaţi ai societăţii Enel Distribuţie Banat, filiala Arad, au intrat ieri în grevă de avertisment, nemulţumiţi de majorărilor salariale propuse de patronat. De la 7.30 şi până la 9.30, nici o casierie nu a fost deschisă, nici un contract nu a fost semnat şi nu s-a intervenit la nicio avarie. Dacă negocierile cu patronatul nu vor da roade, angajaţii Enel vor intra în grevă generală pe 24 martie. / p. 3

REMEMBER

1788 – La Londra, a apărut primul număr al ziarului „The Times”.
1844 - S-a născut compozitorul Nikolai Andreevici Rimski-Korsakov (m. 1908).
1856 – A fost încheiat Tratatul de Pace de la Paris, prin care s-a încheiat războiul din Crimeea; principatele rămâneau sub suzeranitate otomană, dar marile puteri şi-au instituit garanţia (colectivă) asupra lor; a fost hotărâtă convocarea Adunărilor ad-hoc.
1842 – S-a născut poetul francez Stéphane Mallarmé, a cărui operă a influenţat evoluţia modernă a literaturii secolului al XX-lea (m. 1898).
1892 – S-a născut scriitorul Duiliu Zamfirescu.
1906 – Traian Vuia a realizat, la Paris, pe câmpul de lângă Montesson, primul zbor din lume (cu mijloace proprii de bord), cu un aparat mai greu decât aerul.
1917 – S-a născut Mircea Ionescu-Quintus, om politic român, fost preşedinte al Partidului Naţional Liberal.
1957 - S-a născut scriitorul Horia Roman Patapievici („Omul recent”).

Horia Roman Patapievici

1959 - S-a născut regizorul francez Luc Besson.
1964 – A încetat din viaţă matematicianul Norbert Wiener, fondatorul ciberneticii (n. 1894).
1965 – Cosmonautul rus A. A. Leonov a realizat prima ieşire în spaţiul cosmic de la bordul navei „Vostok-2”.
1973 - A murit scriitorul şi publicistul Demostene Botez (n.1893).
1994 - A murit actriţa Gina Patrichi (n. 1936).

BINE AŢI VENIT!

Ciobotar Loredana-Alexandra, Gherman Ionuţ-Emanuel.

AU PLECAT DINTRE NOI

Rad Mihai (n.1938), **Bâc Augustin** (n.1932), **Şuclea Gheorghe** (n.1923), **Faur Ioan** (n.1949), **Coţoi Barbură** (n.1918), **Păşcălău Elena** (n.1939), **Moise Viorica** (n.1934), **Ladău Ernestina Ecaterina** (n.1927), **Trânc Alexandru** (n.1953), **Dima Constantin** (n.1924), **Dumitrean Grigore** (n.1931).

COMENZI TAXI

● ALFA PLUS	949; 349.349
● TAXI ALFA	945; 22.88.88; 25.25.26; 0723-200.301; 0745-50.60.70
● TAXI ARAD	940; 0722-755.440; 0740-252.101
● FAVORIT	280.000; 281.111; 0740-083.333; 0724-409.992
● EUROPA	275.555; 0723-677.555; 0744-828.163
● TAXI AZUR	953; 0257-280.705; 0257-280.100; 0722-149.288; 0740-975.568; 0257-230.530; 0257-230.730; 0740-152.828; 0723-062.366
● TAXI VERBIŢĂ	0726-336.969; 0741-200.300; 944

TELEFOANE UTILE

☎ INFORMAŢII TELEFONICE: 056-931; ☎ ROBOT: 958; ☎ APEL UNIC DE URGENŢĂ (SALVARE, POLIŢIE; Pompieri): 112; ☎ PRIMĂRIA MUNICIPIULUI ARAD: Program de relaţii cu publicul (camera 5) luni-vineri între orele 8-20. Tel.: 284.744; tel. centrală: 281.850; ☎ S.C. E.ON GAZ ROMÂNIA - Sucursala Arad - Dispecerat şi intervenţie telefon: 218.928; 256.928; 0357/403.388; ☎ DERANJAMENTE CURENT ELECTRIC: 235.991; ☎ INFORMAŢII CFR: 231.777; ☎ PROTECŢIA CONSUMATORULUI: B-dul Revoluţiei, nr. 50. Telefon: 257.049; ☎ GOSPODĂRIREA COMUNALĂ ARAD S.A.: 270.352; 0729-009.033; 0257/270.352.

UNDE MERGEM în Arad

CINEMA

DACIA

- **„Rambo IV”** (SUA), orele 11; 13,30; 15; 17,30; 20.

ARTA

- **„Interviu”** (SUA), orele 15; 17,30; 20.

TEATRE

TEATRUL CLASIC „IOAN SLAVICI”

- **„Treziţi din somn, priveam la stele”** de Andrei Ursu, un spectacol de licenţă, Facultatea de Muzică – Artele spectacolului, Timişoara (luni, 17 martie, ora 19, la Sala Studio)
- **„Un om de milioane”**, de Ioan Peter; Regia Ioan Peter; Scenografia: Laurian Popa (vineri, 21 martie, ora 19, Sala Studio)
- **„Amoc”**, scenariu de Alexander Hausvater, după Stefan Zweig; Regia: Alexander Hausvater; Decorul: Onisim Colta; Costumele: Florilena Popescu (sâmbătă, 22 martie, ora 19, Sala mare)
- **„Amoc”**, scenariu de Alexander Hausvater, după Stefan Zweig; Regia: Alexander Hausvater; Decorul: Onisim Colta; Costumele: Florilena Popescu (duminică, 23 martie, ora 19, Sala mare)

EXPOZIŢII

Muzeul de artă

- Expoziţia de artă plastică „AXE” (orele 9 - 17)

Galeriile „Turnul de apă”

- **„Vederi de printre noi”**, expoziţia personală a artistului Valerian Ardelean.

SĂNĂTATE

- **CABINET GINECOLOGIE:** Timişoara, str. Iuliu Maniu, Arad, B-dul Decebal nr. 11, ap. 4 A. **ECO VAGINAL, VIDEOCOLPOSCOPIE.** Tel. 0729.823.522; 0723.969.785.
- **MEDLINE SERVICE** - injecţii, pansamente, perfuzii, recoltări analize la domiciliu, 7 zile din 7. Tel. 0257.338.578; 0728.285.762; 0728.285.760.
- **SPITALUL CLINIC JUDEŢEAN** are noi numere de telefon: 220.000; 220.001; 220.002; 220.003.
- **URGENŢE STOMATOLOGICE:** Cabinetul de pe B-dul Decebal nr. 14 (vis a vis de Casa Armatei) are program NON-STOP. Tel. 0257.280.179; 0357.427.589.

HOROSCOP

BERBEC
În prima parte a zilei vă simţiţi plin de energie şi vă dedicaţi unor munci fizice. Vă sfătuim să nu vă supra-solocitaţi capacitatea de efort, altfel riscaţi să aveţi probleme de sănătate.

TAUR
Zi bună pentru semnarea actelor. Astăzi, secretul succesului este iniţiativa. Acţionaţi cu hotărâre! Relaţiile parteneriale sunt favorizate şi puteţi rezolva probleme ale familiei.

GEMENI
Parcurgeţi o perioadă favorabilă pe plan sentimental şi social. Relaţiile cu partenerul de viaţă sunt excelente şi puteţi să duceţi la bun sfârşit tot ce v-aţi propus să faceţi împreună.

RAC
Perseverenţa vă ajută să vă rezolvaţi problemele. Veţi vedea că a meritat să vă zbateţi, rezultatele vor fi pe măsura efortului depus. Evitaţi discuţiile în contradictoriu cu colegii.

LEU
Şansa este de partea dumneavoastră şi aveţi succes în tot ce faceţi. Este o zi favorabilă afacerilor şi investiţiilor pentru cămin. Pe plan sentimental, nici o problemă totul merge bine.

FECIOARA
Aveţi ocazia să puneţi în practică proiecte ambiţioase pe termen lung şi să luaţi decizii importante pentru viitor. În prima parte a zilei renunţaţi la o călătorie în interesul familiei.

BALANŢA
Zi favorabilă călătoriilor în interes familial. Cu acest prilej, puteţi obţine câştiguri financiare neaşteptate. Sunteţi foarte încrezător şi aveţi tendinţa să vă asumaţi riscuri cam mari.

SCORPION
În prima parte a zilei sunteţi hotărât să vă ocupaţi de anumite probleme familiale pe care le-aţi tot amânat. Sunteţi nevoit să faceţi mai multe drumuri scurte, dar şi cheltuieli.

SĂGETĂTOR
Sunteţi plin de energie. Este momentul să iniţiaţi o afacere la care vă gândiţi de ceva timp şi care v-ar putea îmbunătăţi situaţia materială.

CAPRICORN
Aveţi posibilitatea să faceţi schimbări importante în viaţa dumneavoastră, pe plan social şi în domeniul afacerilor. Puteţi să încheiaţi contracte şi să semnaţi documente oficiale.

VĂRSĂTOR
Puneţi suflet în tot ce faceţi şi puteţi realiza tot ce v-aţi propus. Aveţi ocazia să vă afirmaţi în societate şi să obţineţi câştiguri financiare.

PEŞTI
Zi bună pentru a pune la cale planuri de viitor. Puteţi începe noi activităţi în domeniul social.

„Adevărul” vă ascultă

■ La telefonul 280.943, între orele 9.00-12.00, redactorul nostru vă stă la dispoziţie.

Arad (C.A.) - **Gheorghe Sofia** din Arad doreşte să ştie dacă taxa de autorizare de funcţionare şi cea de orar, taxe locale care au fost introduse pentru agenţii economici anul trecut sunt taxe anuale, sau se plătesc o singură dată, aşa cum s-a spus la introducerea lor. Purtătorul de cuvânt al Primăriei, Corina Drăghici răspunde: „Taxa de autorizare a fost introdusă pentru prima dată anul trecut, iar pentru acest an, este prevăzută o taxă de viză, diferenţiată pe zona în care funcţionează unitatea plătitoare şi nu pe numărul de locuri pe care îl pune la dispoziţia consumatorilor. Astfel unităţile din zona A plătesc 3000 de lei, cele din zona B 2500, zona C 2000 iar cele din zona D de impozitare 1500 de lei/an.„ Cât priveşte taxa de orar, aceasta se plăteşte o singură dată, la înfiinţarea societăţii comerciale, sau a punctului de lucru dar se vizează anual contra unei sume de 100 de lei, a mai adăugat Corina Drăghici.

Voican Angela din Arad s-a interesat dacă plafonul pentru acordarea de gratuitate pe mijloacele de transport în comun va suferi vreo modificare. „Conform unei hotărâri a CLM Arad, începând cu data de 1 aprilie 2008, vor beneficia de gratuitate pe mijloacele de transport în comun pensionarii a căror pensie nu depăşeşte 620 de lei pe lună, iar ceilalţi pensionari beneficiază în continuare de reducerea de 50% din preţul călătoriilor„, ne-a explicat Corina Drăghici, purtător de cuvânt al primăriei.

CURS VALUTAR

Astăzi

Denumirea Valutei	BNR	BCR		BRD		San Paolo IMI BANK		Banca Românească		Banca Romexterra		Alpha Bank		Casa Schimb LUXOR	
		C	V	C	V	C	V	C	V	C	V	C	V	C	V
Euro	3,71	3,68	3,78	3,67	3,78	3,72	3,77	3,70	3,80	3,68	3,78	3,68	3,77	3,72	3,75
Dolar SUA	2,38	2,33	2,44	2,43	2,34	2,34	2,39	2,33	2,42	2,31	2,41	2,37	2,47	2,36	2,41
Forint	0,0140	0,0130	0,0140	0,0140	0,0140	0,0130	0,0140	-	-	0,0130	0,0140	-	-	0,0142	0,0145
Gram aur	76,47	65,01													

Marţi,
18 martie
2008

Biserica ortodoxă

Sf. Chiril, Patriarhul Ierusalimului; Sf. Mucenic Trofim.

Biserica romano - catolică

Marţi din Săptămâna Sfântă; Sf. Chiril din Ierusalim, ep. înv..

Biserica greco - catolică

Sf. Chiril arhiepiscopul Ierusalimului.

Ziua precedentă

Arad	4-15°C
Lipova	4-15°C
Chişineu-Criş	4-14°C
Săvârşin	3-14°C
Sebiş	3-14°C

Umiditate: 60%
Presiune: 101 KPA
Precipitaţii: 60%
Vânt: 16 km/h
Direcţie vânt: VNV

Prognoza meteo pentru astăzi:

Temperaturile se vor situa între 3 şi 11 grade. Vântul va sufla cu 16 km/h, dinspre VNV . Vom avea averse moderate de ploaie atat pe timpul zilei cât şi noaptea.

VREMEA marți

3° minim

11° maxim

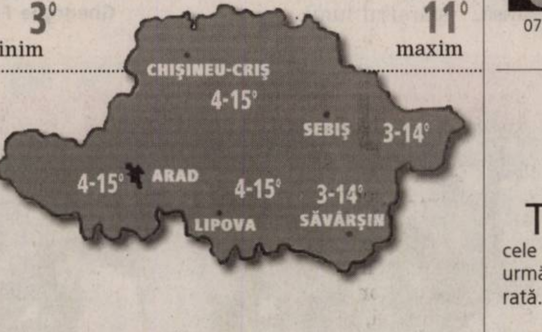

http://meteo.aradon.ro
Prognoza meteo pentru Arad

Soarele răsare: **06:45**
Soarele apune: **18:42**

Fazele lunii:

●	☽	○	☾
07.03	11.03	20.03	31.03

Prognoza meteo pentru 3 zile:

Temperaturile minime vor fi cuprinse între 0 şi 3 grade, iar cele maxime între 7 şi 11 grade. În următoarele zile vremea va fi înnorată. Vor fi averse slabe de ploaie.

Temp. minime: 0 la 3°C
Temp. maxime: 7 la 11°C

	marţi	miercuri	joi	vineri
	Parţial averse	Averse de ploaie	Parţial noros	Parţial averse
Min.:	3°C	0°C	0°C	0°C
Max.:	11°C	7°C	9°C	11°C

JURNAL ARĂDEAN ADEVĂRUL
Cotidian independent Arad
Str. Poetului nr. 1C, Arad
Auditat de BRAT

Director editor: Mircea Ţîşcă (8465)
Secretariat: 281802 (centrala), fax - 280655
Şef departament difuzare: **Carmen Csordas** - 281797
Şef departament marketing: **Eugenia Bărdaş** (8464)
Marea publicitate: 280943
Mica publicitate: 210775
Tiparul executat la: SC Inform Media SRL, Calea Torontalului, DN 6, km 5,7, Timişoara

Redactor şef: Doru Sava (8418) **Responsabil de număr: Gabriela Groza**
Secretar general de redacţie: Gabriela Groza (8417) **Departamente: Eveniment: Cosmin Mihuţa** (8411), Adriana Barbu (8410), Lucian Şerban (8412), Margareta Szegö (8403); **Politic: Simion Todoca** (8425); **Economic:** Andreea Pintea (8419); **Cultură, Învăţământ: Vasile Filip** (8428), Vasile Sărăndan (8401) ; **Social: Tristan Mihuţa** (8431), Diana Duţu (8429); **Judeţ: Doru Sinaci** (8446) **Sport: Daniel Scridon** (8427), Adrian Hărţău (8433), Leonard Sfâra (8434) ; **Foto: Ştefan Matyaş** (8402); **Tehnoredactare:** Ghizela Şerban (8452), Ramona Vidulescu (8451), Cristi Ciulei (8450); **Designer:** Evelyn Kovago.
REDACŢIE : tel. 281802 (centrala); fax 280655, 281797;
e-mail:adevaruldearad@informmedia.ro, publicitate.adevarul@informmedia.ro, micapub.adevarul@informmedia.ro

PE SCURT

- **Controale.** În urma controalelor efectuate, agenţii de ordine publică au dat peste 30 de sancţiuni contravenţionale în valoare de 21.000 de lei. De asemenea, aceştia au aplanat 14 conflicte, au controlat 20 de sisteme de pază şi au efectuat 16 controale.

Reţele de apă la Şicula

Şicula (A.B.)- Primăria Şicula va desemna, în scurt timp, câştigătorul licitaţiei pentru reţeaua de apă, adică executantul lucrărilor de alimentare cu apă a satului Chereluş. Investiţia vizează introducerea reţelelor stradale de apă, în baza unui proiect câştigat pe Ordonanţa 7/2006. „Au cumpărat caietul de sarcini 18 firme, dar numai 11 au participat la licitaţie. Lucrările vor începe în luna aprilie şi se vor finaliza cel târziu în 2009”, a declarat Aurel Radiţa, primarul comunei. Totodată, primăria Şicula a finalizat documentaţia tehnică pentru realizarea a 1,6 kilometri liniari de reţea stradală. „La Şicula s-a lucrat la introducerea apei pe strada Ţarinei, strada Crişului, urmând ca în aprilie să finalizăm o porţiune de 660 de metri liniari, de la «Todeaşca» şi până la intersecţia cu DN 79 A”, a mai spus Aurel Radiţa.

(Foto: FAN)

(Foto: Şt. Matyaş)

Doi ani într-o lună

Arad (A.B.) - Iosif Matula, preşedintele CJA, a afirmat de curând faptul că numărul de pasageri de pe Aeroportul Arad a devenit impresionant, dacă se face comparaţia cu anii trecuţi. „Într-o singură lună, numărul de pasageri de pe Arad e mai mare decât în anii 2004 şi 2005 la un loc”, a punctat Matula. Oficialul a subliniat faptul că priorităţile pentru aeroport rămân aceleaşi: lărgirea pistei de aterizare, extinderea şi modernizarea aerogării şi realizarea platformei de îmbarcare-debarcare. Primarul Gheorghe Falcă este de părere că „Aradul trebuie să facă apel la Ministerul Transporturilor ca să susţină proiectele legate de aeroport şi în special extinderea terminalului”.

Cultură şi turism pentru italieni

Arad (A.B.)- O delegaţie din Provincia Pisa (Italia), în frunte cu preşedintele Andrea Pieroni, s-a aflat timp de două zile în judeţul Arad. În cursul zilei de luni, italienii s-au întâlnit cu primarul Gheorghe Falcă, vicepreşedintele Gavril Buza, reprezentanţi ai Camerei de Comerţ, Zonei Libere Curtici-Arad, precum şi cu primarii din Pecica, Ineu, Buteni şi Sântana. „Ne bucurăm că zona noastră este interesantă şi tentantă pentru italieni care au veni la Arad pentru a vedea punctele forte, oportunităţile pentru a investi în viitor şi a stabili punţi de legătură”, a spus vicepreşedintele Gavril Buza, în timp ce

preşedintele Andrea Pieroni a insistat pe interesul manifestat de italieni în plan economic. Italienii au lansat ieri ideea stabilirii unor schimburi culturale şi turistice între cele două părţi. Consiliul Judeţean Arad are o colaborare cu Provincia Pisa din anul 2003 şi a derulat deja proiecte în comun, ambele vizând funcţionarii publici, dezvoltarea economică, precum şi scrierea de proiecte.

Oficialii italieni sunt interesaţi în continuare de Arad (Foto: A. B.)

Reguli dure pentru autobuze

Sancţiuni piperate pentru operatorii care vor circula cu mai mulţi călători decât locurile pe scaune.

Arad (A.B.)- Obligaţii clare şi dure pentru operatorii regionali de pe mijloacele de transport în comun. CJA vrea să schimbe modul în care se circulă în judeţ cu autobuzele şi, ca atare, are de gând să propună un „Regulament pentru efectuarea serviciului de transport public judeţean de persoane prin curse regulate, în judeţul Arad”. Printre interdicţii se numără faptul că autobuzele care vor face curse regulate în judeţ nu vor mai putea transporta călători mai mulţi decât numărul scaunelor din mijloacele de transport. Mai exact, transportatorii se obligă să „nu supraîncarce autovehiculul peste capacitatea utilă de transport, exprimată prin numărul de locuri pe scaune înscris în certificatul de înmatriculare”, sub sancţiunea unor amenzi de milioane. În plus, autobuzele care fac curse regulate vor trebui să fie curate, cu „aspect estetic corespunzător”, fără călători stând în picioare, cu instalaţii de aer condiţionat şi de încălzire. Mai mult, dacă autobuzul a rămas imobilizat pe traseu, transportatorul are obligaţia de a prelua călătorii în maximum trei ore!

Nu se va mai circula în picioare în autobuzele ce fac curse în judeţ (Foto: Ş. Maytaş)

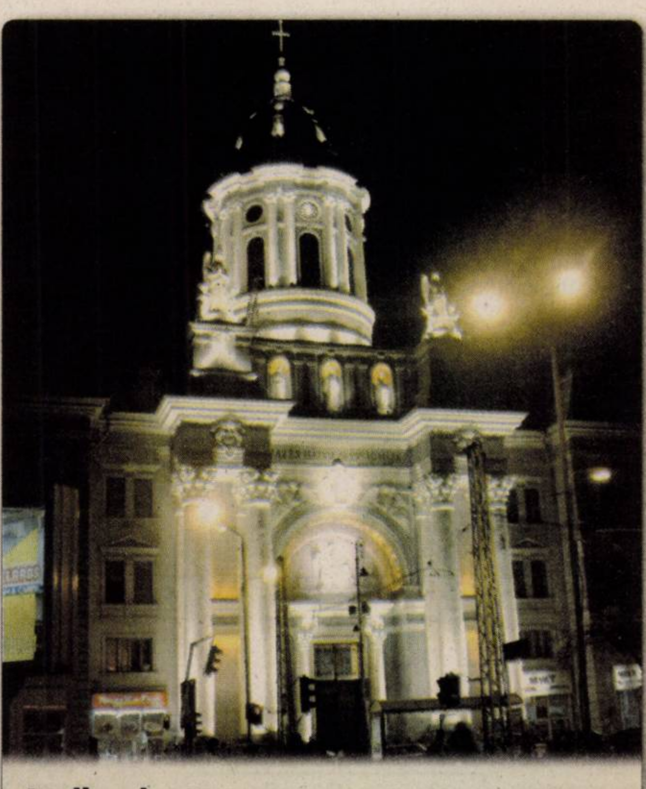

La iluminat. Primăria Arad a inaugurat duminică seara, după slujba specială de Florii, iluminatului arhitectural al Catedralei Catolice. Pentru investiţia în cauză, care a costat sub 30 de mii de euro şi la care s-a lucrat o lună, s-au folosit 110 aparate de iluminat. „Sperăm că această investiţie va duce la creşterea numărului de turişti. Urmează la iluminat Catedrala Ortodoxă, o primă fază a lucrării (iluminarea bisericii) urmând a fi finalizată înainte de Florii, iar mai apoi Biserica Luterană”. a precizat primarul Gheorghe Falcă.

mai multe fotografii video www.aradon.ro (Foto: M. Szego)

Enel şi-a închis porţile două ore

Timp de două ore, 370 de angajaţi de la Enel Arad au fost în grevă de avertisment.

Adriana Barbu

adriana.barbu@informmedia.ro

Arad - Cei 370 de angajaţi ai societăţii Enel Distribuţie Banat, filiala Arad, au protestat ieri, prin intermediul grevei de avertisment, împotriva majorărilor salariale propuse de patronat. Timp de două ore, de la 7.30 şi până la 9.30, nici o casierie nu a fost deschisă, nici un contract nu a fost semnat şi nu s-a intervenit la nici o avarie. Zeci de arădeni, care au venit să-şi plătească facturile, s-au revoltat împotriva faptului că Enel nu şi-a deschis uşile pentru clienţi, dar, în cele din urmă, s-au împăcat cu ideea că trebuie să aştepte să se facă ora 9.30 pentru a intra în incinta unităţii şi a-şi plăti dările. Angajaţii Enel Distribuţie Banat, adică atât cei din Arad, cât şi cei din Timişoara, Hunedoara şi Caraş au decis să intre în grevă de avertisment pentru că principala lor cerere, mărirea salarială de 25% în anul 2008 (12% în prima parte a anului), nu a fost acceptată de patronat, care a oferit doar 10% pe an (7% în prima jumătate a anului).

> *Dacă nu ajungem la o înţelegere, declanşăm greva generală pe 24 martie*
>
> **Dan Oztean**

Timp de două ore, angajaţii Enel au refuzat să muncească (Foto: V. Obşitoş)

Nemulţumiri

Dan Oztean, liderul sindicatului „Energia Arad”, ne-a declarat, după greva de avertisment, că aceasta a decurs fără probleme, că nu au fost semnalate nici un fel de incidente şi că angajaţii Enel nu au fost solicitaţi să intervină la nici o avarie. „Nu am înregistrat incidente, deşi lumea care a venit să-şi plătească facturile a fost nemulţumită. Am avut abonaţi care ne-au întrebat de ce trebuie să sufere ei, pentru problemele noastre, dar în cele din urmă ne-au înţeles”. Totuşi, tot potrivit liderului sindical, greva nu a avut urmări la vârful Enel Banat.

Nici un semn

„Nu am rezolvat nimic. Deocamdată e prea devreme să ne pronunţăm. Aşteptăm, desigur, să fim chemaţi la negocieri, deşi, pe moment, nu am primit nici un semnal”, a punctat Dan Oztean, care a conchis: „Aşteptăm însă până la finele săptămânii, iar dacă nu ajungem la nici un fel de înţelegere, declanşăm greva generală pe 24 martie”. Intenţiile sindicaliştilor au fost deja notificate către direcţiile de muncă şi administraţiile locale din cele patru judeţe. Protestatarii cred că majorarea cu 25% a salariilor este normală, ţinând cont de indicele inflaţiei, de productivitatea muncii şi de pofitul extrem de consistent obţinut de italienii de la Enel. Ei acuză faptul că salariul mediu la nivelul societăţii este de 2.000 RON pentru că aici intră şi salariile managerilor, unele extrem de piperate.

ARAD ONLINE **www.aradon.ro**

Aici poţi vedea video

Pariuri şi masaje în locul culturii

Arad (A.B.)- Ministrul Culturii s-a supărat: în casele de cultură ale sindicatelor se întâmplă de toate, numai cultură nu, aşa că vrea să le transfere autorităţilor locale. Într-o vizită prin ţară, oficialul a descoperit că altă dată faimoasele case de cultură au devenit magazine, ABC-uri, saloane de bronzat. Nici la Arad situaţia nu e prea departe de descoperirile ministrului: în Casa de Cultură a Sindicatelor, comerţul e în floare, cultura mai puţin. La Arad, în imensa clădire poţi face masaj, poţi cumpăra mobilă, poţi organiza nunţi şi de ce nu, poţi face pariuri sportive. Aici există şi o sală de fitness, un salon de masaj, o şcoală de şoferi, sedii ale filialelor locale ale sindicatelor etc. Clădirea se degradează, însă, de la un an la altul, iar ultimele evenimente în sala mare au avut loc... anul trecut. A fost vorba şi atunci de balurile bobocilor şi şedinţele de partid. Intrarea principală a fost transformată de mult într-o expoziţie permanentă de mobilă, aşa că la evenimentele patronate de instituţie se intră pe o uşă laterală. Ca o ironie a sorţii, plăcuţa cu însemnele Casei de Cultură este cea mai mică şi cea mai puţin vizibilă dintre toate celelalte reclame afişate deasupra uşii prin care se face acum intrarea în clădire.

Nu ţin de minister

Anunţatul transfer către autorităţile locale e pe gustul primarului de Arad, Gheorghe Falcă, însă edilul ne-a declarat că imobilul nu aparţine nici pe departe ministerului, ci Uniunii Sindicatelor, singurul organism în măsură să bată palma cu Primăria Arad cu privire la proiectele gândite pentru această clădire.

Însemnele Casei de Cultură, îngropate printre alte reclame (Foto: A. Barbu)

PE SCURT

- **Devoțiune muzicală.** Filarmonica de Stat Arad și Biserica Evanghelică vă invită vineri, 21 martie, ora 17, la „Devoțiune muzicală" cu participarea corului academic, dirijor Robert Daniel Rădoiaș.
În program: Gospel și Negro Spiritual.
Evenimentul va avea loc la Biserica Evanghelică (Roșie) și intrarea va fi liberă.

SUDOKU

Reguli:

În fiecare bloc sunt câteva cifre între 1 și 9, stabilite dinainte. Acestea trebuie completate cu cifrele lipsă, în așa fel încât fiecare număr să figureze o singură dată. De asemenea, cifrele de la 1 la 9 trebuie să figureze o singură dată atât pe rândurile orizontale cât și pe coloanele verticale ale celor nouă blocuri luate împreună.

ÎNCEPĂTORI

9		3				1		7
		1	3	7	2	9		
7	8		9	1	6		2	3
	4	9		2		3	7	
	1	7	6	4	3	2	8	
	6	2		8		4	5	
2	9		4	3	7		1	5
		5	1	6	8	7		
1		8				6		4

AVANSAȚI

	3			8		6		5
5	2	4						
	6		1	5	9		2	
		7		4		1	5	
6		5	9		1			
		9		2				
1			3			5		
		6	5				9	3
8							6	

Soluția jocului din numărul precedent

9	2	3	8	5	4	1	6	7
6	5	1	3	7	2	9	4	8
7	8	4	9	1	6	5	2	3
8	4	9	5	2	1	3	7	6
5	1	7	6	4	3	2	8	9
3	6	2	7	8	9	4	5	1
2	9	6	4	3	7	8	1	5
4	3	5	1	6	8	7	9	2
1	7	8	2	9	5	6	3	4

ÎNCEPĂTORI

6	5	7	4	3	1	2	8	9
2	9	1	8	6	5	4	3	7
8	3	4	9	2	7	1	5	6
7	4	6	2	9	3	5	1	8
9	2	8	5	1	6	3	7	4
3	1	5	7	8	4	6	9	2
5	6	2	1	7	8	9	4	3
1	7	9	3	4	2	8	6	5
4	8	3	6	5	9	7	2	1

AVANSAȚI

Cuvinte norocoase!

Concursul „Cuvinte norocoase!" continuă. Completați toate integramele din perioada 1 martie a.c. – 15 martie a.c. și trimiteți-le, împreună cu un (singur) talon de concurs, pe care îl găsiți alături, pe adresa Redacției (B-dul Revoluției, nr. 81), până în data de 27 martie a.c. Plicurile cu cele 13 integrame completate și talonul de concurs aferent, completat la toate rubricile, pot fi depuse și direct la sediul Redacției. În urma unei extrageri, care va avea loc în data de 28 martie a.c., cel mai norocos fidel al integramelor va câștiga un obiect de uz casnic. Extragerea va avea loc în prezența unei comisii. La acest concurs nu pot participa angajații Inform Media și nici rudele acestora de gradele I și II.

REȚETA ZILEI

Rulouri cu pește

Ingrediente: 300 gr. spanac, 2 cepe, o lingură smântână, 4 portocale, 2 morcovi, 12 bucăți file de pește, 125 ml. sos de pește (se găsește la borcan), sare, piper, nucșoară.

Mod de preparare: Cepele se toacă și se călesc în unt, se adaugă spanacul, sare, piper, nucșoară. Se toarnă și smântâna, o portocală se stoarce iar celelalte se curață, se îndepartează pielița albă și se taie felii. Morcovul se taie fâșii de vreo 4 cm. lungime. Peștele se stropește cu puțin suc de portocală, se sărează se pune deasupra spanacul și se rulează. Se fixează ruladele cu scobitori. Sosul pentru pește se încălzește împreună cu sucul rămas, se adaugă rulourile și se fierb 20 minute. În ultimele 5 min. se adaugă feliile de portocală și de morcov.

Poftă bună!

CITIRE APOMETRE

- **Miercuri, 19 martie.** Blocuri 7-39 Pasaj, I. Suciu, I. Maniu, 201-255 A, 326-367, 551-585, 601-620, 701-734 Micălaca; blocuri zona Gării, Avrig, M. Costin, N.A. Dragomir, Bihorului, O. Ghibu, Calea 6 Vânători, Roșiorilor, „A", „N", Predeal, Fluturilor, Hațeg, Calea Aurel Vlaicu; blocuri Faleza Sud, Calea Romanilor, Patria, Moților, Haiducilor, M. Scaevola, C. Coposu, T. Vladimirescu, P-ța Spitalului, G. Birta, B. Mărăcine, Pășunii, Gherghinei, Abrud, Digului, Mierlei, Șt. O. Iosif, Salontei, Dunării, H. Arbore, Magnoliei, Leandrului, Iederei, Ghioceilor, Lupeni, Craiovei, Lăcrămioarelor, Nufăr, T. Brediceanu, Dragoș Vodă, Porumbacului, Vulturilor, Veseliei, Mehedințeanu, Filotei, Volta, Lungă, Rosmarinului, D. Roșie, Vadului, Cuptorului, Podului, Bulgară, Rodnei, L. Rebreanu.

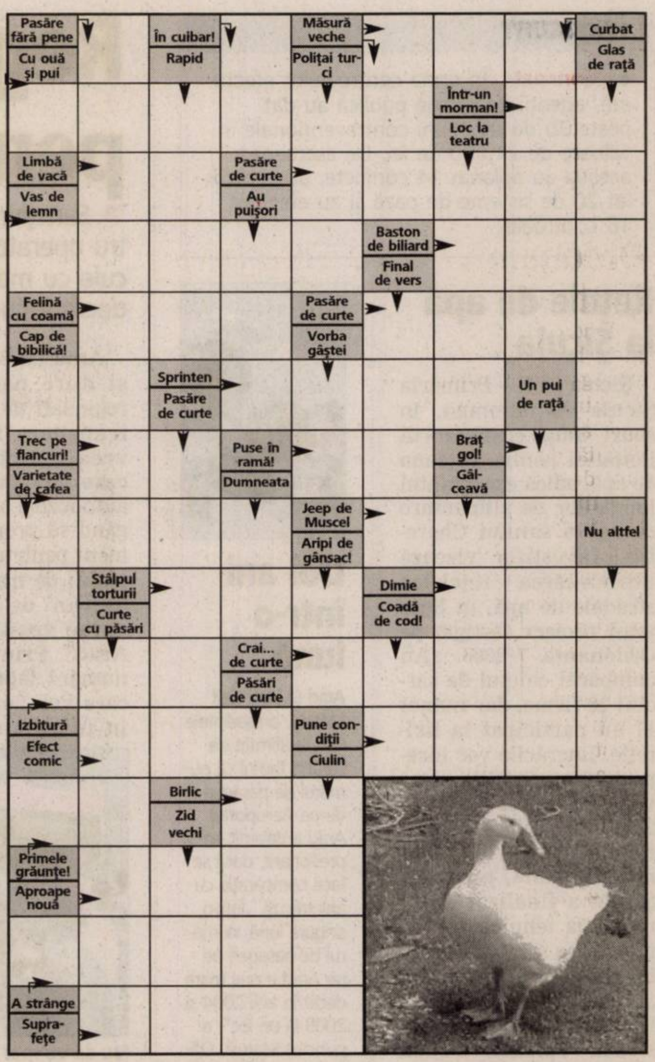

Soluția integramei din numărul precedent: C – TIC – M – FUGA – USOR – NUCA – ARO – CIL – PISCA – CEATA – OD – TURN – CUVE – LEGA – RI – SI – OASE – L – CIR – ACRA – LUNAR – HAS – LC – FRICA – STIL – USUI – GRIPA – AVIZ

Nume............................Prenume..............................
Adresa...
Tel............................Localitatea...........................
Sunteți abonat la **Adevărul?** DA ☐ NU ☐
ADEVĂRUL

PROGRAME TV

TVR 1

07:00 Jurnalul TVR Sport Meteo
07:40 File NATO
07:45 Hai să bucătărim! (R)
08:00 Trezirea la apel!
09:00 Jurnalul TVR
09:10 Trezirea la apel!
10:10 Ploaia steluțelor (R)
11:55 Celebritățile timpului tău (documentar Australia, 2005)
12:00 Profesioniștii
13:00 Cory și restul lumii (s)
13:30 Clubul desenelor animate (desene)
14:00 Jurnalul TVR Sport Meteo
14:40 File NATO
14:45 Hai să bucătărim!
15:00 Teleshopping
15:30 Zon@ IT INFOBIT
16:00 Kronika. Emisiune în limba maghiară
17:00 Jurnalul TVR
17:15 Ne vedem la TVR ! Talk-show
18:40 File NATO
18:45 Cu ochii'n 4
19:00 Jurnalul TVR Sport Meteo

20:15 Între bine și rău
21:30 Anatomia lui Grey (s)
22:25 File NATO
22:30 Jurnalul TVR Sport Meteo
23:00 Uzina de stele
23:10 Vânător nocturn (s)
00:10 Fiica lui Gideon (dramă Marea Britanie, 2005) Cu: Bill Nighy, Miranda Richardson, Emily Blunt. Anglia, anii î90. Gideon Warner, văduv, specialist în relații publice, este afectat de decizia fiicei lui de a trăi independent. Aceasta decide să plece într-o lungă călătorie în Columbia.
02:05 Jurnalul TVR (R) Sport Meteo
03:05 Iarna ce trece (dramă SUA, 2003) (r)
04:50 Sănătate pentru toți (R)
05:15 Celebritățile timpului tău (documentar) (r)

PRO TV

07:00 Știrile ProTv Ce se întîmplă, doctore ?
09:00 Omul care aduce cartea
09:05 Pe locuri, fiți gata, gătiți! (s)
10:00 Între artă și știință (s)
11:00 Viața sub presiune (s)
12:00 Tînăr și neliniștit (s) (r)
13:00 Știrile Pro Tv
13:30 Arestat la domiciliu (s) (reluare)
14:15 Sunt burlac, dar mă tratez (comedie Franța 2006) Regie: Eric Lartigau Cu: Alain Chabat, Charlotte Gainsbourg, Bernadette Lafont, Wladimir Yordanoff Luis este un burlac dezinvolt care duce o viață liniștită și lipsită de griji, motiv pentru care nu are nici cea mai mică intenție de a se căsători.
16:00 Tînăr și neliniștit (s)
17:00 Știrile ProTv Vremea
17:45 Happy Hour
19:00 Știrile Pro Tv Sport Vremea

20:30 Commando (acțiune SUA 1985) Regia: Mark L. Lester Cu: Arnold Schwarzenegger, Rae Dawn Chong, Dan Hedaya, Alyssa Milano La scurt timp după ce „Terminator" a spart box-office-ul american, „Commando" vine să arate o altă față a supereroului Schwarzenegger: cea comică, mai puțin sau deloc folosită în filmele lui anterioare.
22:30 Știrile Pro Tv Sport
23:15 Arestat la domiciliu (s)
00:00 Minți criminale (s)
01:00 Business Magazin (r)
01:25 Omul care aduce cartea (r)
01:30 Știrile Pro Tv (r)
02:30 Între artă și știință (r)
03:30 Te vezi la Știrile Pro Tv
04:00 Pe locuri, fiți gata, gătiți! (s) (r)

ANTENA 1

06:00 Observator
07:00 În gura presei
08:00 Neatza (matinal) Dani și Răzvan și-au reunit forțele pentru a aduce în casele oamenilor, buna dispoziție atât de necesară pentru a avea o zi bună.
10:00 În gura presei (r)
11:00 Hercule (s) (Statele Unite ale Americii, 1998, film serial de aventură) Misiunea de salvare a suveranului Corinth-ului se transformă într-o miraculoasă călătorie, în care Hercule va purta nenumărate lupte
12:00 Miami Vice (s)
13:00 Observator
13:45 Misiunea Casa (s) (r)
14:15 Opt reguli simple (s)
15:00 Orașul promisiunilor (s)
16:00 Observator
17:00 9595
18:00 Folclorul contraatacă (divertisment)
19:00 Observator Sport Meteo

20:30 Din dragoste
22:30 Observator Sport Meteo
23:30 Un Show Păcătos (divertisment)
00:30 Echipa de intervenție (serial) Acțiunea acestui serial gravitează în jurul unui grup de pompieri profesioniști ai brigăzii 62 într-un New York ulterior evenimentelor din 11 septembrie. Tommy Gavin a permis presiunilor jobului său să-i distrugă viața de familie, separându-l de soția sa, Janet și cei trei copii ai lor.
01:30 Creatura gheții (acțiune SUA 2003)
03:15 Observator (r)
04:30 Folclorul contraatacă (divertisment) (r)
05:15 9595 (reluare)

HBO

06:00 Doisprezece într-o cutie (Thriller, SUA, 2006)
07:35 Cupa Gilbert (Comedie, SUA, 2006)
09:05 Carele de foc (Dramă, Marea Britanie, 1981)
11:05 Alex Rider - Micul spion (Acțiune, Germania, 2006) Cu: Mickey Rourke, Sarah Bolger, Stephen Fry, Damian Lewis, Ewan McGregor
12:40 Prima mea nuntă (Romantic, Canada, 2004) Cu: Rachel Leigh Cook, Kenny Doughty, Valerie Mahaffey, Paul Hopkins
14:10 Cinema, Cinema, Cinema
14:35 Poseidon (Acțiune, SUA, 2006) Cu: Emmy Rossum, Kurt Russell, Richard Dreyfuss
16:15 Michou (Comedie, Franța, 2007) Cu: Nathalie Baye, Mathieu Amalric, Gerard Depardieu
18:20 Dovada (Dramă, SUA, 2005) Cu: Jake Gyllenhaal, Gwyneth Paltrow

20:00 Syriana (Thriller, SUA, 2005) Cu: George Clooney, Matt Damon, Tim Blake Nelson, Christopher Plummer, Amanda Peet, Jeffrey Wright
22:10 În derivă (Thriller, Germania, 2006) Cu: Richard Speight, Susan May Pratt, Niklaus Lange
23:45 G (Romantic, SUA, 2002) Cu: Blair Underwood, Richard Jones, Chenoa Maxwell, Andre Royo, Andrew Lauren
01:20 Lionel Richie: Live in Paris
02:15 Syriana (Thriller, SUA, 2005) Cu: George Clooney, Matt Damon, Tim Blake Nelson, Christopher Plummer, Amanda Peet, Jeffrey Wright

TVR 2

08:35 Miracole (s) (r) **09:05** Angel Falls (s) (r) **09:55** Comorile pământului (doc.) **10:10** Tonomatul DP 2 **11:35** Aventurile lui Sherlock Holmes (s) **12:35** Popasuri folclorice **13:35** Replay (r) **14:30** Tribuna partidelor parlamentare **15:00** Împreună în Europa **16:00** Jurnalul TVR (r) **16:15** Jurnalul Euronews **16:30** Autostrada TVR **18:00** Jurnal regional **18:40** Miracole (s) **19:15** Înot CE **21:00** Replay **21:30** Ora de știri **22:30** Regii blestemați (III) (dramă Franța, Italia, România-2005) **00:15** În umbra legii (s) **01:10** Schimb de vieți (dramă SUA, 2000)

AXN

09:00 The Amazing Race **10:00** Brigada Omucideri (s) **11:00** Apel: Crimă (s) **12:00** The Amazing Race **13:00** Poliția portuară (s) **14:00** Brigada Omucideri (s) **15:00** Dispăruți (s) **16:00** Apel: Crimă (s) **17:00** Poliția portuară (s) **18:00** The Amazing Race **19:00** Brigada Omucideri (s) **20:00** Dispăruți (s) **21:00** Camera dispărută (s) **22:00** Minți criminale (s) **23:00** Anaconda (thr.) **00:45** Împotriva destinului (s) **01:45** Camera dispărută (s) **02:40** Anaconda (Thr.)

CINEMAX

07:00 Sfârșitul unei zile lungi (Biografic) **08:25** În lumina reflectoarelor - Salma Hayek **08:50** Tânărul Winston (Biografic) **11:10** La fel ca toată lumea (com.) **12:45** Acrobatul (dr.) **14:20** Chinezul (dr.) **15:55** Sfârșitul unei zile lungi (Biografic) **17:20** Marele râu (Dramă) **19:10** În ajunul războiului (Romantic) **21:00** Candidat la președinție (Dramă) **22:35** Cinci piese ușoare (Dramă) **00:15** Masters of Horror - Toți țipăm după înghețată (Horror, SUA, 2006) **01:15** Dallas 362 (Dramă, Canada, 2003) **02:50** Culori (Thriller, SUA, 1988) **04:50** Jennifer 8 (Thriller,1992)

PRIMA TV

07:30 Sport cu Florentina **07:35** Al șaptelea cer (s) **08:30** Teo Live (r) **10:00** Medium (s) **12:30** Imobiliare blitz (r) **13:00** Teleshopping **13:30** Camera de râs **14:00** Teleshopping **14:30** Dragoste și putere (s) **15:00** Focus **15:30** Trăsniți din N.A.T.O. (s) (r) **16:00** Nimeni nu-i perfect – Sitcom (s) (r) **16:30** Teo Live **18:00** Focus **19:30** Camera de ras **20:00** Prima zi (reality show) **21:00** Mondenii **22:00** Trasniti din N.A.T.O. (s) **22:30** Nimeni nu-i perfect – Sitcom (s) **23:00** Focus Plus **00:00** America pentru fiecare (drama, SUA – Canada)

PRO CINEMA

09:30 Dădaca (s) (r) **10:00** La Bloc (r) **11:30** Un Amish la oraș (s) (r) **12:30** Teo (r) **13:45** La Bloc (r) **14:15** Hi Hi Puffy Amiyumi (animație) **14:45** Aventurile lui Jackie Chan (animație) **15:15** Lumea PRO CINEMA (r) **15:45** Promotor (r) **16:15** Un Amish la oraș (s) **17:15** Zoom în 10 **17:30** Bărbați moderni (s) (r) **18:00** Hollywood necenzurat (doc.) **19:00** Blue CollarTv (s) **20:00** Dădaca (s) **20:30** Cu sânge rece (s) **21:30** Bărbați moderni (s) **22:00** Obsesia răzbunarii **00:00** Cu sânge rece

NAȚIONAL

09.00 E dimineață, națiune! **11.00** Acapulco HEAT (s) Acapulco Heat este o echipă de profesioniști în slujba C5, o coaliție secretă a cinci țări, care luptă împotriva terorismului. Însă existența acestei echipe nu este recunoscută de nici una dintre aceste țări, iar Acapulco Heat folosește ca paravan o firmă care vinde articole de plajă.**12.20** Uite cine câștigă **14.30** Miezul problemei (r) **16.00** Țara lui Papură Vouă **16.30** În plină acțiune (s) **17.30** Taxi Drvier **20.00** Țara lui Papură Vouă **20.30** Consilier de urgență **22.00** Miezul problemei **23.30** Știrile nopții 00.00

ACASĂ

06:00 Pagini de viață (s) (r) **07:00** Destine furate (s) (r) **09:00** Războiul sexelor (s) (r) **09:45** Anita (s) **11:00** Iubire târzie (s) **12:00** Stăpâna destinului (s) **14:00** Inimă de țigan (s) (r) **15:30** Destine furate (s) **16:30** Vremea de ACASĂ **16:35** Destine furate (s) **17:30** Poveștiri adevărate (divertisment) **18:30** Cele două fețe ale Anei (s) **19:30** Rățușca cea urâtă (s) **20:30** Inimă de țigan (s) **22:00** Poveștiri de noapte (divertisment) **22:30** Războiul sexelor (s) **23:00** Pagini de viață (s) **00:00** Poveștiri adevărate (divertisment) (r)

B1

07:00 710 (divertisment matinal) **10:00** Animus și anima (r) **11:00** Povești de viață (r) **12:00** Știri **13:05** Un nou început (r) **13:35** Fiicele Carității (doc.) (r) **14:35** Euromaxx (doc.) **15:40** Arte (documentar) **16:00** Nașul (talk show) (reluare) **18:00** 6! VINE PRESA - transmisiune directă **20:00** ANIMUS și ANIMA **21:00** POVEȘTI DE VIAȚĂ **22:00** NAȘUL (TALK SHOW) - transmisiune directă **00:00** Interzis **00:30** 6! Vine Presa (reluare)

HALLMARK

11.00 Amy (s) **12.00** Casa noastră (f). Dramă, SUA, 2006 **14.00** Fiicele lui McLeod (s) **15.00** O cursă cu obstacole (r) **17.00** Amy (s) Bazat pe povestea adevărată a mamei actriței principale, Amy Brenneman, serialul este un tablou a trei generații de femei ale căror destine se împletesc, pe măsură ce acestea își înfruntă problemele de ordin personal și profesional. **18.00** Enron, ascensiune și declin (f). Dramă, SUA, 2003 **20.00** Medium (s) **21.00** Lege și ordine: Intenții criminale (s) **22.00** Lege și ordine: Brigada specială (s) **23.00** Medium (r)

REALITATEA

09.00 Realitatea de la 09.00 **13.00** Realitatea de la 13.00 **14.50** Realitatea bursieră. Zilnic, de luni până vineri, Sorin Freciu și invitații săi vă dezvăluie culisele pieței de capital. Veți cunoaște mecanismele din spatele evoluției cursurilor direct de la profesioniștii domeniului.**15.00** Realitatea de la 15.00 **15.05** Fabrica **16.00** Realitatea de la 16.00 **17.45** Editorii Realității **18.50** Realitatea zilei **20.00** Realitatea de la 20.00 **20.05** Realitatea zilei **21.30** Jurnal. Sport **22.00** 100% **23.00** Oamenii realității **00.00** Realitatea de le 00.00

M1

6:50 Răsărit de soare **10:00** Dr. Quinn **10:55** Diamantul palatului **12:00** Dragă Domnul Dr. **13:00** Știri, sport **13:30** Srpski ekran (mag.) **14:00** Unser Bildschirm (mag.) **14:30** Colegii de școală **15:25** Vipera neagră **16:05** Cronică catolică **16:35** Orășelul **17:35** Fereastra **18:15** Știri **18:45** Film serial: Dreptul la apărare **19:40** Film serial: Moștenitorul **20:30** Știri **21:10** La cererea dvs.! **22:10** Emisiune despre muzică **23:10** Marți seara **23:45** Casa culturii

DISCOVERY

13.00 Brainiac **14.00** Cum se fabrică diverse lucruri? **15.00** Cum se fabrică? **16.00** Clubul Automobilelor Clasice **17.00** Campionatul Mondial al constructorilor de motociclete **18.00** Automobile americane recondiționate **19.00** Vânătorii de mituri. Vânătorii de mituri, cei doi experți în efecte speciale pentru filme artistice Adam Savage și Jamie Hyneman, ajutați de echipa lor încearcă să separe adevărul de legendele urbane. **20.00** Cum se fabrică? **21.00** Procurorii **22.00** Eroi adevărați **23.00** Lucruri cu adevărat mari

PROGRAME RADIO

TRANSILVANIA

7:00 - 11:00 Transilvania Matinal cu Alex Ardelean; 11:00 - 16:00 Patrula de serviciu cu Attila; 17:00 - 22:00 Seara cu noi cu Emil Trifa; 22:00 - 24:00 Tropicul Rock-ului/ Promoroacka (alternativ intr-o saptamana Promoroacka in urmatoarea tropicul Rock -ului).

NAȚIONAL FM

Oradea: 6:00 Matinal cu Daniela Cap 7:00 Dimineața cu Răzvan și Dani 10:00 Național FM la 10 11:00 Șefa 14:00 Super drive - Mihai Dacin și Flavius Bunoiu 17:00 Fresh Național 18:00 FM în direct 20:00 Evening 22:00 Național de dragoste 24:00 - 6:00 Cântecele Național FM * ȘTIRI: 9:00, 10:00, 11:00, 15:00, 16:00, 17:00 **Beiuș:** 6:00 Dimineața devreme 9:00 Vorbe de bine 12:00 Super drive 18:00 Super drive - Interactiv FM 22:00 Hituri Național FM **Marghita:** 6:00 Dimineața devreme 10:00 Vorbe de bine 14:00 Super drive 18:00 Interactiv FM 22:00 Hituri Național FM

FAVORIT FM 92,6

6:00 - 9:00 „Matinal Favorit" cu Claudiu Damian; 9:00 - 14:00 „Plai de cânt și dor" cu Ciprian Ventel; 14:00 - 18:00 „Cântece de petrecere la Favorit FM" cu Cătălin Costea; 18:00 - 22:00 „Bairam" cu Adriana Stana; 22:00 - 6:00 Hituri la Favorit FM unhosted.

Redacția nu-și asumă răspunderea pentru eventualele modificări ulterioare

PE SCURT

- **Concert.** Filarmonica de Stat Arad prezintă joi, 20 martie, ora 19, în sala Palatului Cultural, un concert „Astor Piazzolla"; dirijor: Roberto Salvalaio (Italia); solistă: soprana Diana Trivellato (Italia).

Ordonanţă inutilă?

Arad (D.D.) - Ordonanţa în baza căreia chiriaşii Agenţiei Naţionale a Locuinţei pot cumpăra apartamentele după o perioadă de cinci ani se dovedeşte în realitate inutilă. Şi asta pentru că tinerii cu venituri mari nu au voie să cumpere aceste locuinţe, iar cei care câştigă salariul minim pe economie nu se încadrează în cerinţele băncilor pentru a accesa un credit. Autorităţile recunosc că din acest punct de vedere ordonanţa este în defavoarea tinerilor absolvenţi care au venituri mai mari, însă afirmă că acest criteriu a fost impus de Banca de Dezvoltare a Consiliului Europei, care a dat bani statului român pentru construcţia de locuinţe sociale.

Energie estimată

Bucureşti (A.B.) - Enel a introdus un nou mod de facturare pentru clienţii din mediul rural. Prin intermediul acestui sistem, clienţii au posibilitatea de a-şi evalua consumul mediu zilnic de energie electrică. Pe baza acestor estimări şi a citirilor de regularizare, fiecare client va primi la domiciliul său, prin intermediul factorilor poştali, factura de energie electrică. Facturarea se va face o dată la două luni, iar consumatorii vor putea plăti, fie direct la factorul poştal, în momentul în care primeşte acasă factura de energie electrică, fie la cel mai apropiat oficiu poştal sau la orice casierie Enel.

Eco- Şcoala la „Generală 5"

Institutorul Geogeta Pascu, responsabila cercului pedagogic zonal Arad-centru, ne scrie despre o acţiune desfăşurată zilele trecute:

„În cadrul proiectului de formare continuă «Abordarea cross-curriculară a învăţării», membrii cercului pedagogic zonal Arad - centru de la clasele a IV-a, s-au întâlnit la Şc. Gen. nr. 5 Arad unde au fost primiţi cu deosebită căldură de către prof. director Maria Paşcalău într-un ambient şcolar modern, înnoit prin eforturile manageriale ale conducerii şcolii.

Au fost realizate prezentări Power Point ale proiectului Comenius 1.3 «Our forest land» de către institutor Diana Lădariu şi ale proiectului «Eco–Şcoala» de către institutoarle Marieta Toader şi Mărioara Crişan. Înv. Radu Gavril a ilustrat tema proiectului printr-un model de proiectare interdisciplinară, iar inst. Binchiciu Ileana a prezentat portofoliul clasei a IV-a A de la Şc. Gen. «M. Eminescu» din cadrul proiectului «Eco-Şcoala» cu tema: «Pământul plânge! Salvaţi-l!»

Eco-spiriduşii Şc. Gen. nr. 5, însoţiţi de eco-profesoara Liliana Lupşa, au oferit eco-flori eco-învăţătorilor şi le-au urat o eco-primăvară frumoasă".

ADEVĂRUL Cititor-reporter
0728/222.775
adevaruldearad@informmedia.ro
Georgeta Pascu

Tir răsturnat pe DN79

Chişineu Criş (V.Z.) - Aseară în jurul orei 19,00, pe DN 79, şoferul unui TIR înmatriculat în Turcia, mergând în direcţia Oradea, a frânat pe şoseaua umedă şi a pierdut controlul volanului. Ca urmare, a ieşit în afara părţii carosabile şi s-a răsturnat în şanţul din dreapta. Şaua camionului a rămas însă parţial pe partea carosabilă, în direcţia de mers spre Chişineu Criş, blocând circulaţia mai mult de două ore. Din fericire, nu au fost victime, ci doar pagube materiale relativ mici, după cum ne-a declarat Agentul şef Blidaru E., de la Postul de Poliţie Şimand.

Tir de-a curmezişul şoselei (Foto: V. Z.)

Cristian Stragea *(stânga)* şi Gheorghe Seculici *(dreapta)* şi-ar putea disputa şefia CJA (Foto: Şt. Matyas)

Posibil tandem Falcă-Seculici

Gheorghe Seculici ar putea fi candidatul PD-L Arad pentru preşedenţia Consiliului Judeţean.

Arad (A.P.) - Democrat-liberalii arădeni au făcut publică lista oficială a candidaţiilor pentru Consiliul Local Arad. Dacă faptul că pe primul loc se situează actualul primar, Gheorghe Falcă, nu a fost o surpriză, apariţia pe al treilea loc a deputatui Constantin Igaş nu era tocmai previzibilă.

Lista propunerilor conţine nu mai puţin de 28 de nominalizări, preşedintele Organizaţiei Municipale a PD-L Arad Adrian Niţu, precizând că aceadtă listă conţine şi rezervele. Între primele şase propuneri se numără şi un fost liberal-democrat, Dacian Ţolea, actualmente primvicepreşedinte al BPM PD-L Arad. În total foştii liberal-democraţi au patru nominalizări pentru un post de consilier local: Dacian Ţolea, Ştefan Tabuia, Delia Năsui şi Alexandru Lupu.

„Considerăm că această listă este una echitabilă, existând şi o infuzie majoră de tineret", mai declară Adrian Niţu.

Pe de altă parte atât în cadrul PD-L cât şi în cadrul PNL se duc discuţii privind cadidatul pentru preşedinţia Consiliului Judeţean. O posibilă propunere din partea PD-L Arad este chiar actualul preşedinte Gheorghe Seculici. „Am luat în considerare şi varianta de a candida pentru fotoliul de preşedinte CJA, dar voi analiza cu atenţie această propunere şi abia apoi voi lua o decizie", a punctat Seculici.

Stragea şi încă trei

De cealaltă parte, Cristian Stragea, preşedintele PNL Arad, a subliniat că în acest moment există mai multe variante: Caius Parpală, Ioan Cristina, Gavril Popescu sau chiar Cristian Stragea.

Acesta din urmă a declarat că „în momentul în care prevederile legislative vor fi clare, vom putea şi noi să desemnăm candidatul pe care îl vom susţine".

„ADEVĂRUL" ÎNTREABĂ: *„Aţi fi de acord să donaţi un organ pentru a salva viaţa cuiva?"*

Pentru a salva viaţa cuiva, da, aş fi de acord. Mie îmi place să ajut şi mă ghidez după principiul, fă altuia ce ai vrea să ţi se facă.

FLORIAN GALEA (60 ANI), PENSIONAR

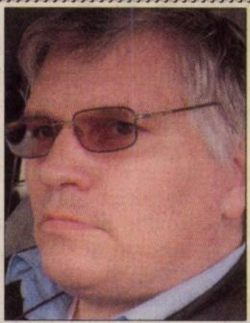

În primul rând, trebuie să existe o compatibilitate, cred eu. N-aş sta pe gânduri dacă ar fi o fiinţă dragă. În principiu, aş fi de acord.

GHEORGHE POP (53 ANI), TAXIMETRIST

Cred că da, pentru a face bine altora. Dacă oganismul meu nu cedează, să fie altcuiva de folos. Nu ştiu ce să spun, ar fi intersant.

DANIEL BAN (35 ANI), STUDENT

Dacă nu mi-ar mai fi de folos organele mele, atunci să le fie de bine altora, cu ele, ce să spun. Dacă ar fi în situaţie critică, aş ajuta.

IOANA FĂCUŞAN (60 ANI), PENSIONARĂ

Nu ştiu dacă aş fi de acord. Dar dacă aş semna de pe timpul vieţii, ca să donez organe, după moartea mea, aşa da, ar merge.

ZORIŢA CĂRĂBUŞ (59 ANI), PENSIONARĂ

„Alege! E dreptul tău"

Concurs şcolar pe tema protecţiei consumatorului, de Ziua Mondială a drepturilor acestora.

DANIELA MIHALCIAC
adevaruldearad@informmedia.ro

Arad (D.M.) - Autoritatea Naţională pentru Protecţia Consumatorului, împreună cu IŞJ Arad au organizat cea de-a VI-a ediţie a concursului judeţean „Alege! Este dreptul tău". Daniela Boboc, elevă din clasa a XI-a D, de la Colegiul Economic, este fericita câştigătoare a concursului, organizat de Ziua Mondială a Drepturilor Protecţiei Consumatorului. Ea va reprezenta judeţul Arad, la finala pe ţară din luna mai, făcând parte dintr-o echipă formată din câte un reprezentant din judeţele Timiş, Hunedoara şi Caraş. La proba scrisă a concursului s-au prezentat liceeni din trei şcoli: Colegiul Economic şi Grupul Şcolar Industrial „Aurel Vlaicu" din Arad şi Grupul Şcolar Industrial „Sever Bocu" Lipova. Dintre aceştia, doar şase au obţinut peste 85 de puncte şi au putut să îşi susţină în faţa comisiei, un eseu pe tema protecţiei consumatorului.

„ *Aradul a avut comportări meritorii la acest concurs, chiar şi un locul I pe ţară*

IOAN HÂRLĂU "

Premii substanţiale

La clasele mici, tematica a luat forma unui concurs de desene, la care câştigătorii de pe primele locuri au fost Loredana Ioana Ilie, din clasa a III-a de la Şcoala Generală numărul 22 şi Andreea Pusteanu, din clasa a V-a, de la Şcoala Generală „Ioan Slavici" din Arad. Toţi participanţii au fost felicitaţi cu diplome şi cu premii în bani. „În această ediţie am reuşit să atragem sponsori. S-au adunat 800 RON, pe care i-am împărţit la toţi premianţii", a spus Cornel Moţiu, inspector al Oficiului pentru Protecţia Consumatorului Arad, membru al comisiei de examinare. Toţi elevii participanţi au fost felicitaţi de preocuparea pentru această temă de către Mariana Tocaciu, inspector şcolar pentru activitatea educativă, preşedintă a comisiei.

Diplome şi premii pentru cei mai buni (Foto: Daniela Mihalciac)

ARAD ONLINE www.aradon.ro
Aici download „Generaţia alimentaţiei nesănătoase"

PE SCURT

- **Codaşă.** Cu doar 1,9 medici la mia de locuitori, România ocupă locul 31 din 33 în Europa, în condiţiile în care media continentală este de 3,8 medici la mia de locuitori. În 2007 au plecat să lucreze în străinătate 1.200 de medici, adică 4% din totalul celor cu drept de liberă practică. România se confruntă cu o criză în privinţa numărului doctorilor. Primele două cauze ale crizei sunt, potrivit Colegiului Medicilor, salariile mici şi dotările modeste din unităţile sanitare.

Medici şcolari

Arad (D.D.) - Intenţia Ministerului Sănătăţii de a pregăti un program naţional de investiţii în medicina şcolară are, cel puţin în Arad, „teren de desfăşurare". Dr. Adina Fânaţă, coordonator al reţelei de medicină şcolară de la nivelul municipiului ne informează că 13 medici şcolari, 6 stomatologi şi 47 de asistente medicale asigură asistenţa medicală publică a elevilor, conform Ordinului 653/2001 al ministrului Sănătăţii. Aşadar, reţeaua de medicină şcolară există şi este finanţată anual de la bugetul de stat. O finanţare suplimentară printr-un nou program al Ministerului Sănătăţii ar permite eficientizarea serviciilor medicale acordate în unităţile de învăţământ şi, implicit, prevenirea îmbolnăvirilor în rândul elevilor, dar şi depistarea şi tratarea precoce a unor maladii. Potrivit ministrului Sănătăţii, Eugen Nicolăescu, noul program ar putea fi cuprins în bugetul pe 2009.

(Foto: FAN)

(Foto: FAN)

Alocaţie

Arad (D.D.) - Tinerii care au împlinit vârsta de 18 ani şi care urmează cursurile învăţământului liceal sau profesional beneficiază de alocaţie de stat, până la absolvire. Pentru a beneficia de alocaţie, ei trebuie să depună la şcoala unde învaţă o cerere tip completată de ei înşişi, însoţită de copia actului de identitate şi extras de cont (dacă se doreşte plata în cont bancar). Modelul de cerere va fi transmis de Inspectoratul Şcolar la toate instituţiile de învăţământ liceal şi profesional. Cererile completate de tineri, împreună cu documentele doveditoare, se depun la unitatea de învăţământ, iar aceasta le va transmite Inspectoratului Şcolar care la va preda, mai departe, Direcţiei Muncii din Arad, în vederea efectuării plăţii.

Mai ieftin în străinătate?

Arad (D.D.) - Prin bursele, scutirile de taxe sau împrumuturile oferite de unele state, universităţile de prestigiu nu mai reprezintă un lux pentru tinerii absolvenţi de liceu. Este posibil chiar ca opţiunea pentru o universitate din străinătate să fie mai ieftină decât alegerea unei universităţi din ţară. Asta pentru că tinerii care merg să studieze „afară" beneficiază de burse sau împrumuturi din partea respectivului stat pentru a-şi acoperi costurile legate de cazare şi masă în campusul universitar. Job-urile part-time sunt, de asemenea, o altă metodă prin care poţi face rost de bani pentru cheltuielile aferente studiilor universitare.

Consultaţie. Deşi se află încă în convalescenţă după accidentul rutier în care a fost implicată la mijlocul lunii trecute, dr. Gabriela Ţârle, directorul Autorităţii de Sănătate Publică Arad, ţine să onoreze cu prezenţa evenimentele oficiale care au loc în sectorul sanitar arădean. În imaginea de faţă, se află la inaugurarea Secţiei ATI copii de la Spitalul Judeţean. Şi cum în jurul ei a fost plin de medici, dr. Ţârle nu a ratat ocazia de a se lăsa consultată, fie chiar şi de un chirurg pediatru...

(Foto: Margareta Szegö)

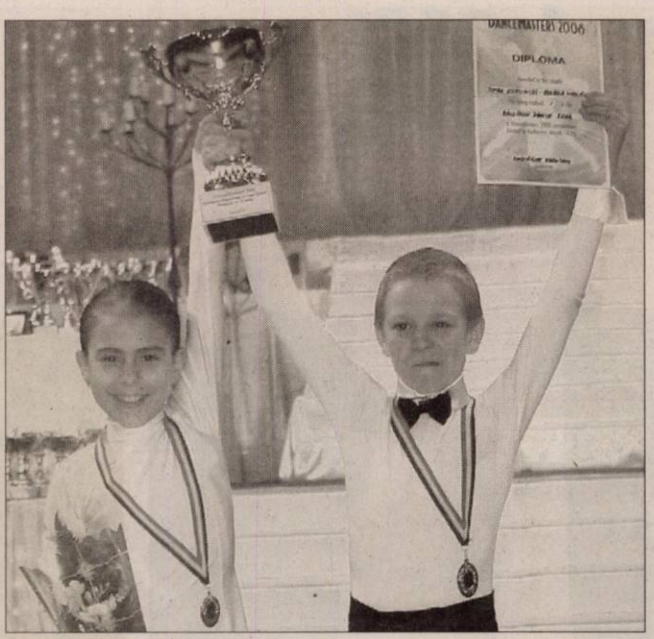
Roxana Negru şi Tomas Kuruntzi (Foto: FAN)

Ştefania Belghir şi Mihai Pruna (Foto: FAN)

Micii campioni ai dansului

Două perechi de copii arădeni au urcat pe prima treaptă a podiumului la Bucureşti.

Diana Duţu
diana.dutu@informmedia.ro

Bucureşti - Două perechi de mici dansatori arădeni au urcat pe prima treaptă a podiumului la Concursul „Dance Masters 2008" care a avut loc, în acest week-end, la Bucureşti.

Perechea formată din Tomas Kuruntzi şi Roxana Negru a obţinut locul I (din 82 de perechi) la clasa Hobby (10-11 ani), iar Mihai Pruna şi Ştefania Belghir s-au clasat pe primul loc (din 40 de perechi) tot la clasa Hobby (6-9 ani).

> *Locurile fruntaşe pe care le-am obţinut demonstrează că avansăm*
>
> **Mirela Costea**

Un loc bun a obţinut şi perechea formată din Enrico Sinjorz şi Alexandra Bondoc, care s-a clasat pe locul IV la clasa Hobby (6-9 ani). Toţi copiii provin de la Clubul „Ballroom Dance" Arad, rezultatele lor (re)confirmându-le valoarea.

„Sunt foarte fericită pentru locurile fruntaşe pe care le-am obţinut pentru că asta demonstrează că avansăm. Este un rezultat care ne mulţumeşte pentru că, în cinci luni, toate perechile arădene au urcat în clase superioare, în timp ce la alte cluburi, copiii stau şi un an-doi în clasa Hobby. Sper ca în scurt timp să obţinem rezultate la fel de bune şi la clasele superioare, acolo unde se întrec cei mai buni" - subliniază Mirela Costea, preşedinte al Clubului „Ballroom Dance" Arad.

Ea ne-a mai dezvăluit că la proximul concurs de dans, clubul va „scoate la bătaie" alte şase-şapte perechi de începători.

ARAD ONLINE **www.aradon.ro**
Aici mai multe foto şi video

Au dat autografe la Budapesta

Gemenele Ana şi Maria Jula au cântat în faţa reprezentanţelor diplomatice din Ungaria.

Diana Duţu
diana.dutu@informmedia.ro

Budapesta - Gemenele Ana şi Maria Jula au reprezentat România (alături de Ansamblul Folcloric din Oradea) la un „spectacol şi vin d'honeur" organizat, zilele trecute, la Budapesta, de către Ambasadorul României în Ungaria, Ireny Comaroschi. Evenimentul a avut loc la Institutul Cultural Italian din Budapesta, la el fiind invitaţi să participe ambasadori ai tuturor ţărilor în Republica Ungară, precum şi personalităţi culturale din statele membre ale Uniunii Europene.

Gemenele Jula au susţinut un recital în cadrul căruia au cântat piese în şapte limbi (maghiară, italiană, slovenă, spaniolă, engleză, germană şi română). Publicul a fost încântat de prestaţia artistică a româncelor, la finalul spectacolului felicitându-le şi solicitându-le autografe.

> *Participarea la acest spectacol a fost o experienţă unică*
>
> **Elena Jula**

„Atât pentru noi, cât şi pentru fete, participarea la acest spectacol a fost o experienţă unică. A fost o oportunitate să fie cunoscute de oameni de cultură din întreaga Europă, iar CD-urile pe care le-au dăruit şi le-au vândut acolo înseamnă şansa ca muzica lor să fie ascultată în atât de multe ţări..." - Elena Jula, mama gemenelor.

Ana şi Maria Jula au 12 ani şi sunt eleve în clasa a VI-a la Liceul de Artă „Sabin Drăgoi" din Arad. Studiază pianul, fac canto şi teatru. S-au lansat în muzică de când aveau şapte ani. Abordează diverse genuri muzicale, versurile cântecelor lor având teme precum natura, oamenii, zilele de sărbătoare, timpul etc.

ARAD ONLINE **www.aradon.ro**
Aici mai multe foto şi video

Piesele pe care le interpretează sunt exact ca ele: pline de veselie
(Foto: FAN)

„CHEIA TIMPULUI"

La patru ani de la lansarea ultimului lor CD, Ana şi Maria Jula au decis că este timpul să iasă în faţa publicului cu un nou album. Cel de-al treilea CD al gemenelor Jula se numeşte „Cheia timpului", iar lansarea oficială a acestuia a avut loc tocmai la spectacolul de la Budapesta. Fanii arădeni ai fetelor îşi pot procura CD-ul de la ghereta din curtea Şcolii Generale nr. 5 din Arad.

Fără discriminare! (Foto: FAN)

Femei vs. bărbaţi. Egalitate

ANES şi ANOFM derulează acţiuni comune pentru inserţia femeilor pe piaţa muncii.

Arad (D.D.) - Graţie unui protocol semnat de preşedinţii Agenţiei Naţionale pentru Egalitatea de Şanse între femei şi bărbaţi (ANES) şi Agenţiei Naţionale pentru Ocuparea Forţei de Muncă (ANOFM), la nivelul judeţului Arad se vor derula mai multe acţiuni al căror scop este inserţia pe piaţa muncii a femeilor aflate în situaţie sau risc de marginalizare.

Printre acestea se numără: • organizarea de seminarii sau campanii de informare având ca tematică asigurarea egalităţii de şanse şi tratament între femei şi bărbaţi; • organizarea de evenimente în vederea promovării măsurilor privind şansele de ocupare a persoanelor de sex feminin aflate în căutarea unui loc de muncă; • organizarea în comun a unei burse a locurilor de muncă şi a unor programe de formare profesională pentru femeile aflate în situaţie sau risc de marginalizare; • atragerea de parteneri locali în vederea atingerii obiectivelor propuse.

„Calendarul activităţilor desfăşurate de ANES, prin compartimentul teritorial Arad, în colaborare cu AJOFM agenţia locală Arad, va fi comunicat ulterior" - precizează Cornelia Sîrban, reprezentant Compartimentului teritorial Arad al ANES.

ARAD ONLINE **www.aradon.ro**
Aici download Comunicat de presă

PE SCURT

• **Pe locul III.** România se află pe locul trei în funcţie de numărul de plângeri înscrise la Curtea Europeană a Drepturilor Omului (CEDO) şi deşi 70-80 la sută dintre acestea sunt declarate inadmisibile, numărul mare de sesizări este un semn că în stat funcţionează democraţia, potrivit magistraţilor europeni.

Proteste violente în Kosovo

■ Trupele ONU au primit ordin să se retragă din nordul Mitroviţei, din cauza violenţelor.

Kosovska Mitroviţa (MF) - Poliţia ONU a primit ieri ordinul de a se retrage din partea nordică a oraşului divizat etnic Kosovska Mitroviţa, din cauza protestelor violente ale sârbilor din zonă.

„Poliţia MINUK a primit ordinul de a se retrage din nord din cauza revoltelor violente în desfăşurare", a declarat un purtător de cuvânt al misiunii ONU din capitala Kosovo.

Mai multe incidente au avut loc ieri în Kosovo, la o lună de la proclamarea independenţei provinciei separatiste sârbe.

Treizeci şi trei de poliţişti şi militari ai forţei internaţionale de menţinere a păcii şi peste 80 de sârbi au fost răniţi ieri dimineaţă în timpul incidentelor din partea sârbă a oraşului Kosovska Mitroviţa.

Luat cu asalt

Poliţiştii aflaţi sub mandat ONU şi militarii din trupele KFOR au luat cu asalt clădirea tribunalului ONU din Kosovska Mitroviţa, ocupată încă de vineri de sârbi. Aceştia cereau ca tribunalul să treacă sub jurisdicţia autorităţilor sârbe. Situaţia a degenerat, după ce, la câteva ore de la intervenţie, o grenadă a fost aruncată în faţa clădirii.

Purtătorul de cuvânt al trupelor NATO a declarat că s-au tras şi focuri de armă asupra militarilor KFOR. Aceştia au replicat şi au lansat gaze lacrimogene împotriva manifestanţilor.

În cele din urmă, poliţiştii ONU şi militarii KFOR au preluat controlul asupra imobilului şi au arestat 53 de sârbi. Un vehicul al ONU a fost blocat de manifestanţi, care i-au eliberat pe cei cinci sârbi reţinuţi de militarii Naţiunilor Unite. Surse de la spitalul din Mitroviţa au declarat că peste 80 de sârbi au primit îngrijiri medicale, 15 dintre ei fiind răniţi de gloanţe. Comisia Europeană şi-a exprimat îngrijorarea faţă de situaţia tensionată din Mitroviţa, iar Londra a condamnat ferm violenţele. Serbia a cerut Naţiunilor Unite să îi elibereze pe cetăţenii sârbi arestaţi de poliţiştii ONU în timpul operaţiunii. Rusia a cerut reexaminarea statutului juridic al provinciei Kosovo, în conformitate cu dreptul internaţional.

La memorial

Ierusalim (MF) - Cancelarul Germaniei, Angela Merkel, a vizitat ieri memorialul Yad Vashem, dedicat celor şase milioane de evrei exterminaţi de nazişti, în cadrul unei vizite în Israel în cursul căreia va rosti un discurs în Knesset. Însoţită de premierul israelian Ehud Olmert şi de miniştri germani şi israelieni, Angela Merkel a reaprins flacăra eternă din cadrul memorialului, unde a depus o coroană de flori şi a păstrat un moment de reculegere. După această vizită, Merkel, însoţită de o delegaţie de şapte miniştri, a coprezidat cu Olmert o întâlnire ministerială israelo-germană.

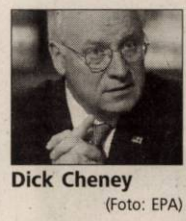

Dick Cheney (Foto: EPA)

Vizită surpriză

Bagdad (MF) - Vicepreşedintele american Dick Cheney a sosit ieri într-o vizită surpriză în Irak, menită să sublinieze ameliorarea securităţii şi să promoveze progresele politice, cu ocazia celei de-a cincea aniversări de la declanşarea operaţiunilor în această ţară. El urma să aibă întrevederi cu comandantul trupelor americane din Irak, generalul David Petraeus, şi cu ambasadorul SUA, Ryan Crocker, precum şi cu premierul irakian, Nuri al-Maliki, şi cu alţi oficiali. Cheney efectuează în această lună un turneu în Orientul Mijlociu, cu vizite programate în Oman, Arabia Saudită, Israel, Cisiordania şi Turcia.

Angela Merkel (Foto: EPA)

Vastă operaţiune

Paris (MF) - Poliţia franceză a declanşat, ieri dimineaţă, o vastă operaţiune în suburbii din sudul Parisului, unde la începutul lunii martie cinci agenţi de poliţie au fost răniţi prin împuşcare.

Aproximativ 160 de poliţişti au pătruns ieri dimineaţa în suburbiile La Grande Borne Grigny şi Viry-Chatillon, unde la 2 martie cinci poliţişti au fost răniţi prin împuşcare după un atac la o brutărie.

Cincisprezece persoane - cinci minori şi zece tineri cu vârste cuprinse între 18 şi 22 de ani - au fost reţinute în cursul operaţiunii care s-a desfăşurat fără incidente.

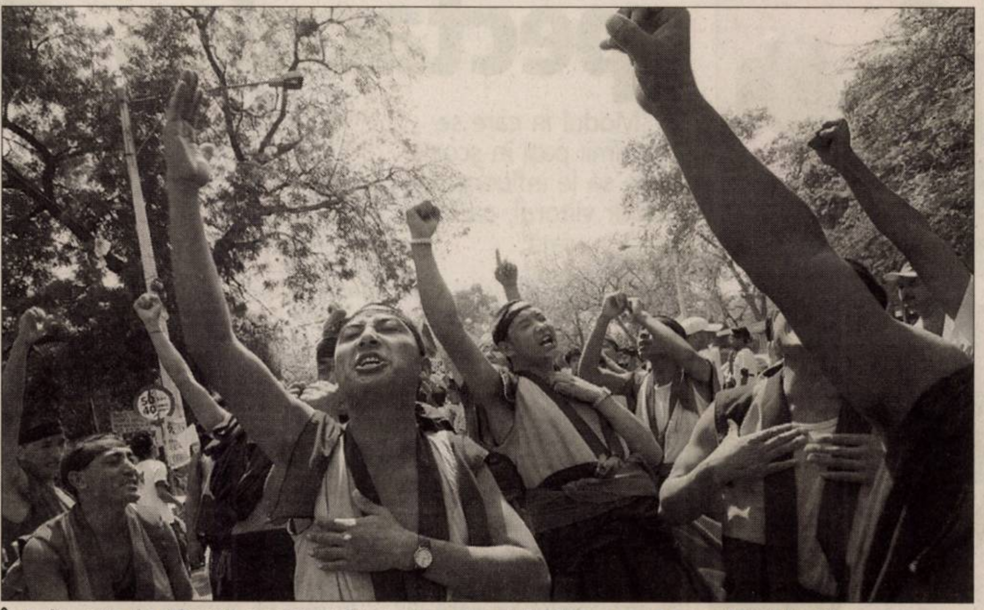

În India, sute de călugări au protestat împotriva violenţelor la care sunt supuşi fraţii lor tibetani. (Foto: EPA)

Manifestaţii pro-Tibet

■ Parlamentul tibetan în exil afirmă că violenţele din Tibet s-au soldat cu sute de morţi.

Paris (MF) - Sute de persoane din mai multe capitale europene au protestat pentru a denunţa „represiunile" la care au recurs autorităţile chineze în Tibet.

La Haga şi la Zurich, intervenţia poliţiei a fost necesară deoarece manifestanţii au început să arunce cu pietre, în timp ce ambasada chineză din Haga a fost atacată de mulţimea furioasă.

La Bruxelles, Paris şi Londra, au avut loc manifestaţii paşnice care au reunit tibetani în exil şi simpatizanţi ai organizaţiilor care luptă pentru o mai mare autonomie a acestei regiuni chineze, cum ar fi Campania internaţională pentru Tibet.

La Londra, o reuniune a fost organizat sâmbătă seara şi o manifestaţie s-a desfăşurat duminică în faţa ambasadei Chinei. La Paris, circa 500 de persoane s-au reunit fluturând drapele tibetane şi purtând în mâini lumânări, în timp ce alte 300 de persoane au protestat la Bruxelles.

La Roma, circa 250 de persoane au protestat în faţa ambasadei Chinei, agitând pancarte pe care se putea citi „libertate pentru Tibet".

Cu cinci luni înainte de Jocurile Olimpice, Guvernul chinez a declarat „război popular" autorilor violenţelor din Tibet, afirmând că situaţia este sub control în Lhasa, zguduită de violenţe care au provocat moartea a zece persoane potrivit autorităţilor şi 80 potrivit guvernului tibetan în exil. Sute de persoane au fost ucise în violenţele produse în Tibet, a declarat ieri într-un comunicat Parlamentul tibetan aflat în exil la Dharmasala, în nordul Indiei.

Remeş, audiat la DNA

Bucureşti (MF) - Fostul ministru al Agriculturii Decebal Traian Remeş s-a prezentat, ieri, la Direcţia Naţională Anticorupţie în dosarul în care este acuzat pentru o mită de 15.000 de euro, după ce a fost filmat primind de la Ioan Avram Mureşan un plic pentru a interveni pentru omul de afaceri Gheorghe Ciorbă.

Procurorii anticorupţie au instituit sechestru asigurator asupra unui apartament din Baia Mare aparţinând fostului ministru al Agriculturii, Decebal Traian Remeş, susţin surse judiciare.

Apartamentul are 95 de metri pătraţi şi este situat în Baia Mare, proprietarul său fiind fostul ministru al Agriculturii. Sursele citate au declarat că în respectiva locuinţă funcţiona o firmă aparţinând fostului demnitar.

Potrivit aceloraşi surse, Remeş a apreciat că apartamentul ar valora aproximativ 60.000 de euro.

Fostul ministru al Agriculturii Decebal Traian Remeş a mai fost audiat de procurorii anticorupţie şi la începutul lunii februarie, acesta refuzând atunci să facă vreo declaraţie privind motivul chemării sale.

COMENTARIUL ZILEI

Cedează nervii domnului preşedinte

TRISTAN MIHUŢA

tristan.mihuta@informmedia.ro

Simţind că-i scade popularitatea, că-i fuge parchetul de la Cotroceni de sub picioare, că presa îi scoate la iveală tot mai multe bube, care îl înfăţişează electoratului cu totul altfel decât pretinde dumnealui a fi, Traian Băsescu a recurs din nou la recuzita sa cu diversiuni. Ni s-a prezentat drept victimă a mogulilor presei, a ziariştilor „tonomat", care-l discreditează, vezi Doamne!, gratuit.

Nu e prima şi nu va fi nici ultima ieşire electorală prin care Traian Băsescu pozează în victimă pentru a stârni compasiunea românilor. A mai pozat în această ipostază - şi când era învinuit în „Dosarul Flota", şi când era primarul Capitalei, cu mare chef de lucru, cu proiecte generoase, dar din care nu s-a ales nimic, pentru că PSD nu l-ar fi lăsat să lucreze! Sunt nenumărate momentele în care Traian Băsescu s-a victimizat ca să cucerească simpatia cetăţenilor şi şmecheria i-a ţinut. Cu lamentări, cu glas tremurând, cu lacrimi vărsate, dumnealui a reuşit să câştige simpatia, milostivenia, voturile românilor.

Acum a dat cu piatra-n presă invocând ipostaza sa de om cinstit, de cetăţean model, dar mai ales pe cea de tată de familie obligat să apere onoarea femeilor sale, a soţiei şi a celor două fiice. Care onoare, doar dumnealui ştie. Pentru că nu-mi aduc aminte ca vreun ziar, vreun jurnalist să fi atentat la onoarea doamnei Maria Băsescu, nici la onoarea Ioanei, fiica mai mare. E vorba de onoarea junioarei, Elena Băsescu? Desigur. Iar preşedintele forţează generalizarea tocmai pentru a da greutate lamentărilor, pentru a câştiga iar şi iar compasiune.

În loc să atace presa, bărbaţii în toată firea care se iau la trântă cu un copil nevinovat, cum zice dumnealui, „tatăl familiei" putea să-i spună frumos „nevinovatei" să stea acasă, să continue raidurile prin discoteci scumpe, să-şi vadă de viaţa mondenă de zi şi de noapte, dar să lase în pace politica. Şi asta, nu neapărat pentru că alegerea sa ca secretar general al tinerilor PD-L aduce cu întâmplări din vremea lui Ceauşescu ori din Coreea de Nord, cât mai ales pentru că junioara Elena nu are chemare pentru politică.

Traian Băsescu nu acceptă gândul că nu este adulat de întregul popor, că, dimpotrivă, unii pot fi indignaţi şi chiar dezgustaţi de gesturile, actele, vorbele jignitoare, băşcăliile sale. Pe lângă corul lăudătorilor, există, firesc, şi oameni, politicieni, ziarişti, simpli cetăţeni care nu se lasă orbiţi de felul în care preşedintele îşi lustruieşte statuia pe care singur şi-a ridicat-o. Dimpotrivă, privesc atent la prestaţia dumnealui, îi urmăresc comportamentul, faptele şi, în loc să închidă ochii, atrag atenţia asupra oricărei deviaţii comportamentale (morale ori legale).

Comandantul de vas nu suportă vocile democraţiei. Obişnuit să comande, să dispună de oameni, să fie ascultat orbeşte, să dea cu pumnul în masă, să se răstească şi să dea frâu liber vorbelor grele, Traian Băsescu nu vrea să accepte că ţara, în întregul ei, nu este un partid, nu este nici PD, nici PD-L, iar presa nici atât. Neputincios în voinţa sa de a instaura un control absolut asupra a tot ce există, preşedintele fabulează periculos, sperie cetăţenii cu conspiraţia mogulilor de presă, care sunt gata-gata să ia în stăpânire instituţiile statului!

Părându-i-se prea mic, pentru mânia sa, frontul deschis pe „graniţa" cu ziariştii, Băsescu atacă şi printre artişti, luându-se de actorul de comedie Florin Călinescu. Mâine-poimâine se va repezi la caricaturişti, la cei care fac bancuri pe seama sa, va declanşa războiul său împotriva tuturor. Este evident că Traian Băsescu trăieşte o dramă. De-ar fi însă doar drama sa, n-ar fi mare pacoste. Partea proastă este că drama sa poate să devină una naţională.

ADEVĂRUL
Cotidian independent Arad
MARE Publicitate: 08.00-17.00 Tel: 280943
MICA Publicitate: 08.00-19.00 Tel:210775
Preluarea anunţurilor pentru următoarea zi se face până la ora 16.00

Andreica Ştefan - va fi patron de magazin

Banciu Andreea - visează că va fi sportivă

Bercea Iulia - crede că o să fie pictor

Bobirci David - se vede poliţist

Cimpoeru Karina - o să ajungă cântăreaţă

Cotuna Radu - vrea să se facă poliţist

Fărcaş Vlad - doreşte să fie fotbalist

Gabor Ludovic - ar vrea să fie poliţist

Atraşi de spectaculos

■ „Modul în care se fac primii paşi în şcoală poate să le influenţeze copiilor viitorul, cariera, întreaga viaţă".

Arad (V.F.) - Elevii din cl. I A de la Şc. Gen. nr. 6 Arad au frecventat cu toţii grădiniţa aşa că, la intrarea în primul an de şcoală, aveau un bagaj de cunoştinţe necesar desfăşurării activităţilor de învăţare corespunzătoare clasei I. În plus, sunt copii inteligenţi cu care se lucrează cu plăcere. „În afara cunoştinţelor pe care le transmit acestor copii, mi se pare deosebit de important să-i învăţ să-şi exprime punctul de vedere, să-şi asume responsabilitatea pentru faptele lor, să le formez respectul de sine şi, bineînţeles, faţă de ceilalţi - ne spune învăţătoarea Andrada Nistor.

Clasa I este hotărâtoare, este momentul în care învăţăm să scriem, să citim, să socotim, dar începe totodată şi construirea unui drum în viaţă. De aceea mi se pare o responsabilitate imensă: cum ne creăm viitorul, aşa îl vom avea. Şi noi, dascălii avem totodată misiunea de a forma oameni care să-şi poată păstra verticalitatea, să pună măsură şi cumpătare în tot ceea ce fac".

În ceea ce priveşte opţiunile lor pentru viitoarea profesie, în această perioadă ei sunt atraşi de ce li se pare spectaculos în fiecare domeniu sau îşi proiectează anumite dorinţe sau vise. Timpul va demonstra câte dintre aceste prime idei despre viaţă se vor materializa. Important este ca, pe baza experienţei pe care o au, să poată lua în permanenţă o decizie, chiar dacă aceasta suferă modificări odată cu trecerea timpului şi cu maturizarea.

ARAD ONLINE **www.aradon.ro**
Aici mai multe foto şi video

Morar Francesca - se vede învăţătoare

Hatcu Alida - vrea să se facă doctor

Explică ceva sau vrea un zece? (Foto: Ştefan Matyaş)

Am desenat flori de primăvară (Foto: Ştefan Matyaş)

Negru Mădălina - o să devină doctor

Panda Melba - vrea să fie farmacistă

Pantea Ana - zice că va fi învăţătoare

„Formulă" de start în ale cunoaşterii (Foto: Ştefan Matyaş)

Învăţătoarea Andrada Nistor e încântată de talentul copiilor (Foto: Ştefan Matyaş)

Sida Răzvan - doreşte să fie poliţist

Suciu Alex - se vede cercetător

Toda Lucian - crede că va fi fotbalist

Troeschi Roxana - va ajunge doctor veterinar

Ursu Estera - visează să fie doctor

Laza Sara - se va face cofetar

Mîneran Andreea - va fi doctor veterinar

Roşca Rafael - se va face poliţist

PE SCURT

• **Piaţa agricolă** ar putea fiscalizată, din cauză că anual România pierde aproximativ un miliard de euro din cauza structurii acesteia, a declarat ministrul Economiei şi Finanţelor, Varujan Vosganian. „Obiectul meu este să fiscalizez piaţa agricolă, acesta este şi motivul pentru care cu Ministerul Agriculturii avem un program de creştere a fiscalizării în economia agrară", a declarat ministrul Vosganian.

Majorare

Arad (A.P.) - Subvenţia acordată agricultorilor pentru motorină va fi majorată de la 1 leu pe litru la 1,6 lei, a anunţat ministrul Agriculturii, Dacian Cioloş.

Potrivit acestuia, pe lângă decizia de a menţine o subvenţie de un leu pe motorină, guvernul trebuie să aplice şi o reducere a accizei până la 0,6 lei pe litrul de motorină. Ministrul Cioloş a subliniat că nu este exclus ca pe parcursul anului 2008 să se mai revină asupra acestei decizii.

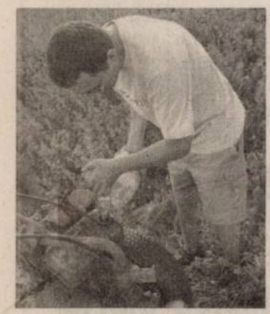

Încep protestele

Bucureşti (MF) - Federaţia „AGROSTAR", organizează începând de astăzi acţiuni de protest printr-un pichet la sediul Ministerului Agriculturii şi Dezvoltării Rurale. Printre nemulţumirile Federaţiei Agrostar se numără preţul la motorină, subvenţia pentru legumicultori, pomicultori, zootehnie, achitarea subvenţiilor restante din 2007, calamităţile naturale de la porumb şi floarea soarelui, neachitarea plăţilor la hectar pe 2007. Pichete vor fi organizate şi mâine de către Liga Asociaţiei Producătorilor Agricoli din România (LAPAR), la sediile Ministerului Agriculturii, Ministerului Finanţelor şi Agenţiei de Plăţi şi Intervenţie.

Contribuţii pentru creditele agricole

Bucureşti (MF) - Creditele agricole contractate în anul 2008 vor putea beneficia de o contribuţie medie de 17% din fonduri publice, din volumul creditelor acordate, arată o hotărâre de Guvern. Prin aceast act se stabileşte nivelul fondurilor publice care se acordă în anul 2008, conform prevederilor Legii creditului agricol pentru producţie nr. 150/2003.

Potrivit hotărârii, volumul mediu al creditelor pentru producţia agricolă, luat în considerare la acordarea de fonduri publice, nu poate depăşi nivelul cheltuielilor medii de producţie stabilite prin Hotărarea de Guvern.

Actul normativ vizează susţinerea activităţilor de producţie din agricultură, nivelul fondurilor publice, cheltuielile eligibile pentru acordarea de fonduri publice care se acordă diferenţiat pe culturi, plantaţii şi specii de animale.

În asociere. Micii producători de lapte nu vor supravieţui singuri pe piaţă ci vor fi nevoiţi să se asocieze, în condiţiile în care termenul de conformare pentru producerea laptelui este sfârşitul anului 2009, a declarat ministrul agriculturii Dacian Cioloş.

(Foto: FAN)

DSVSA, cu ochii-n patru

■ Comercializarea produselor specifice perioadei Pascale este strict reglementată de DSVSA.

Arad (A.P.) - Perioada Sărbătorilor Pascale (catolice 23.03.2008 şi ortodoxe 27.04.2008) va fi una foarte solicitantă pentru Direcţia Santiară Veterinară şi Pentru Siguranţa Alimentelor Arad. Pentru a putea preveni toxiinfecţiile alimentare inspectorii DSVSA vor intensifica acţiunile de supraveghere sanitară veterinară asupra modului în care se produce, depozitează, transportă şi valorifică produsele din carne de miel şi ouăle destinate consumului uman, precum şi alte produse de origine animală.

> ” *Vom intensifica acţiunile de control în perioada Sărbătorilor Pascale.*
>
> **DR. VIOREL AGUD** ”

Pentru sacrificarea mieilor DSVSA Arad a organizat şi autorizat următoarele societăţi comerciale: SC RB PROD SRL arad, str. Constituţiei, F.N.; SC C.A.I. Curtici S.A., Macea, F.N.; SC AGRIMA SRL, Şiria, Fermă zootehnică, F.N.; SC CAIA UNIVERS SRL, Mâsca, nr. 307; SC FLAVIMAR SRL, Mâsca, Complex zootehnic, F.N.; SC GOMILA COMPANY SRL, Sântana, Str. Muncii, nr. 68; SC CONSTRANS OIL SRL, Socodor, nr. 925. În plus la societatea comercială SC CHIBAX SRL Arad, situată pe Calea Bodrogului, nr. 20 inspectorii DSVSA au aprobat şi comercializarea mieilor vii.

„Comercializarea cărnii de miel şi a ouălor este admisă în unităţile înregistrare sanitar veterinar conform Ordinului A.N.S.V.S.A. nr. 301/2007", precizează directorul executiv DSVSA Arad, dr. Viorel Agud.

În plus, în municipiul Arad se va putea comercializa carne de miel şi ouă în următoarele pieţe agroalimentare: Hala agroalimentară din Piaţa Mihai Viteazul, Hala agroalimentară din Piaţa Catedralei şi Hala agroalimentară din Calea Aurel Vlaicu.

„În toate pieţele agroalimentare şi în locurile amenajate şi autorizate în care va fi valorificată carnea de miel şi alte produse de origine animală, se va asigura necesarul de persoanl sanitar veterinar şi permanenţa acestuia, inclusiv în zilele de sâmbătă şi duminică", mai adaugă directorul DSVSA.

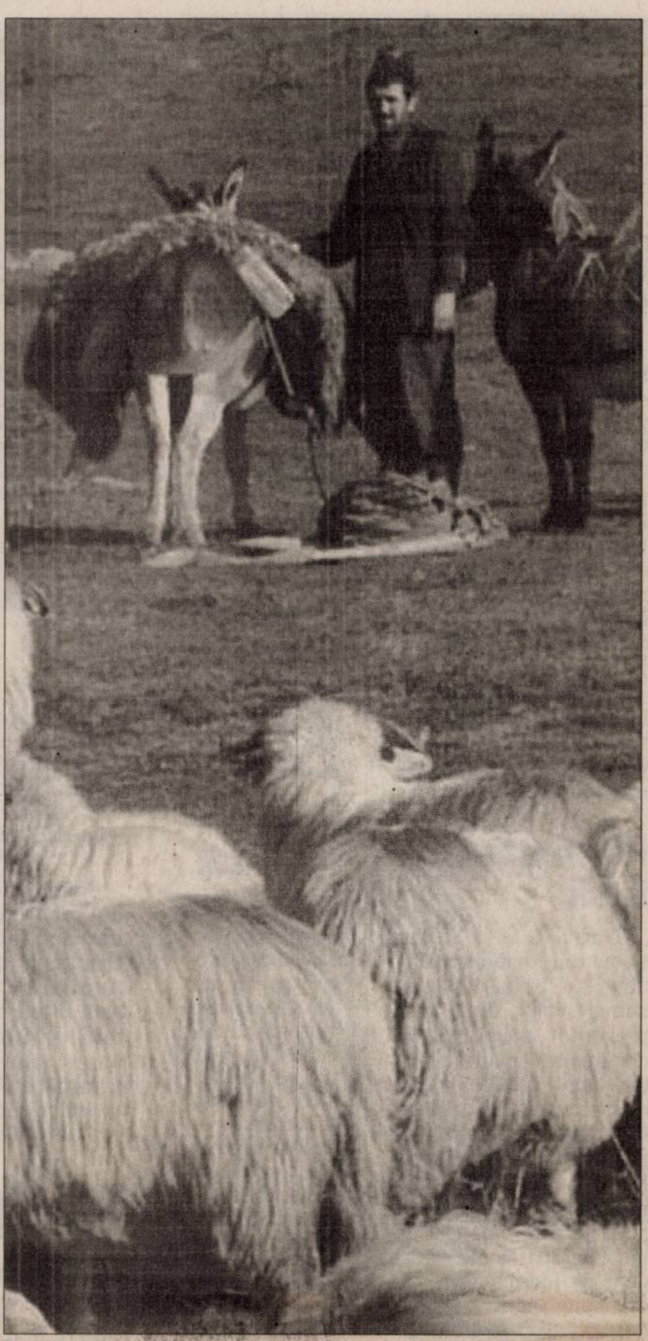

Sacrificarea mieilor va fi atent verificată de inspectorii DSVSA

(Foto: Şt. Matyas)

Conform ministerelor fermierii urmează să primească banii în cel mai scurt timp

(Foto: FAN)

Zile decisive pentru fermieri

■ Fermierii sunt din ce în ce mai aproape de a primi banii aferenţi subvenţiilor pe suprafaţă.

Bucureşti/Arad (A.P.) - Agenţia de Plăţi şi Intervenţie în Agricutură (APIA) va depune prima cerere de fonduri la Ministerul Agriculturii şi Dezvoltării Rurale (MADR), până la sfârşitul acestei saptămâni, în vederea efectuării plăţilor pe suprafaţă, pentru aproximativ 170.000 de fermieri care au depus cererile de sprijin.

Autorizarea plăţilor se va realiza pe tranşe de dosare, urmând ca distribuirea banilor să se facă până la finalul lunii mai.

Suprafaţa determinată pentru plată în anul 2007 a scăzut sub suprafaţa de referinţă negociată cu Uniunea Europeană, conform statisticilor rezultate din baza de date a Sistemului Integrat de Administrare şi Control a APIA.

Astfel, suprafaţa determinată, eligibilă pentru plată, este la acest moment de 8.713.810 ha, estimându-se că aceasta va mai scădea după efectuarea tuturor controalelor. Şi în judeţul Arad, în urma controalelor efectuate de APIA s-a constatat un număr foarte mare de supradeclarări.

Cerinţele plantelor legumicole faţă de sol

■ Solul în cadre se cultivă plantele legumicole trebuie să respecte cerinţele pH-ului.

DR.ING PETRU VĂRĂDIE

adevaruldearad@informmedia.ro

Arad - Cerinţele plantelor legumicole faţă de pH trebuie tratate cu maximă atenţie dacă vrem să avem o nutriţie echilibrată. Există şi din acest punct de vedere o mare variabilitate a speciilor legumicole. De asemenea, pe parcursul perioadei de vegetaţie plantele pot avea pretenţii diferite.

Controlul pH-ului

Din punct de vedere practic, acest lucru se poate realiza prin dozarea ionilor de NH4+ din soluţia solului sau a substratului de cultură cu ajutorul azotatului de amoniu. În funcţie de viteza de absorbţie a ionilor de NH4+ se elibereaza ionii de hidrogen în soluţie, iar creştera concentraţiei ionilor de H+ din substrat duce la scăderea pH-ului. Cu cât se realizează o absorbţie mai rapidă şi în cantitate mai mare de NH4+, cu atât mai rapid şi mai puternic este efectul scăderii pH-ului.

Plantele aflate în faza de creştere vegetativă, datorită absorbţiei ridicate de NO3-, vor determina o serie de reacţii chimice, care în final, vor conduce la creşterea pH-ului din soluţia solului sau a substratului de cultură.

În cazul plantelor aflate în faza de creştere generativă, datorită unei absorbţii relativ mai ridicate de potasiu, faţă de nitraţi, va apărea la nivelul rădăcinilor, la intrare în rădăcini, o concentrare mai mare a ionilor de K+, ceea ce produce o modificare în schimbul de ioni, cu o eliberare ridicată de H+ dinspre rădăcini către mediu, producându-se astfel o scădere pH-ului în substrat.

În cazul terenurilor acide

Pe terenurile acide este afectată absorbţia fosforului, molibdenului, zincului etc., iar excesul de calciu induce carenţe de potasiu sau fier. Sunt preferate terenurile uşor acide de hrean, ridichi, castraveţi, tomate etc., iar toleranţă la alcalinitate manifestă: salata, varza, fasolea, mazărea, sfecla roşie etc.

CERINŢELE PLANTELOR LEGUMICOLE

faţă de pH-ul solului (în H20)

TOLERANTE LA ACIDITATE		TOLERANTE LA ALCALINITATE	
specia	pH-ul optim	specia	pH-ul optim
hrean	5,5-7,0	salată	6,0-7,5
ridichi negre	5,5-7,0	sparanghel	6,5-7,5
tomate	5,5 –7,0	varză	6,7-7,4
castraveţi	5,5-7,0	conopidă	7,0-8,0
gulii	5,7-7,0	fasole de grădină	7,0-8,0
batat	5,8-7,0	mazăre de grădină	7,0-8,0
pepene verde	6,0	praz	7,0-8,0
dovlecei	6,0-7,0	sfeclă roşie	7,0-8,0
morcov	5,8-7.0	varză roşie	7,0-8,0
rheum	6,0-7,0	varză creaţă	7,0-8,0
ridiche	6,0-7,0	ţelină	6,0-7,0
spanac	6,0-7,0		

PE SCURT

- **Sancţiuni.** Poliţiştii rutieri au dat 568 de sancţiuni contravenţionale, pentru încălcarea regulilor de circulaţie, în valoare de peste 35.000 de lei. Aceştia au mai aplicat 763 de puncte de penalizare, au reţinut 33 de permise auto, precum şi 24 de certificate de înmatriculare.

Hoţ prins

Şicula (I.C.) - Un bărbat de 47 de ani, din Şicula, a fost identificat de poliţiştii din localitate ca fiind suspectul principal în cazul unui furt comis în octombrie 2006, din imobilul unei consătene. Iniţial, furtul a fost înregistrat cu autori necunoscuţi, proprietara nelocuind însă acolo la data comiterii furtului. În urma unei percheziţii efectuate la domiciliul lui Florea C., au fost găsite mai multe bunuri care ulterior au fost recunoscute de proprietară.

Identitate falsă

Turnu (C.M.) - O persoană din Republica Moldova a fost reţinută la vama Turnu, după ce a prezentat la control un document românesc fals. Svetlana H., de 19 de ani, a intrat legal în ţară în baza paşapoartului naţional, prin P.T.F. Sculeni, la începutul lunii. Tânăra declară că a obţinut documentul românesc de la o persoană ale cărei date de identitate nu le cunoaşte, contra sumei de 100 euro. Svetlana H. intenţiona să se deplaseze în Italia, la mama ei.

(Foto: FAN)

Permis suspendat

Nădlac (C.M.) - Poliţiştii de frontieră arădeni au depistat la controlul de frontieră o persoană care conducea un autoturism având permisul de conducere suspendat. Cetăţeanul român Eugen P., de 39 de ani, s-a prezentat la ieşirea din ţară, la vama Turnu, la volanul unui autoturism. Pe lângă documentul de călătorie, lucrătorii i-au solicitat şi permisul de conducere. Poliţiştii de frontieră au constatat că acesta avea permisul suspendat. Bărbatului i s-au întocmit acte premergătoare sub aspectul săvârşirii infracţiunii de conducere a unui autoturism pe drumurile publice fără a poseda permis de conducere.

Ţigările au fost confiscate (Foto: FAN)

Captură de ţigări

Vărşand (C.M.) - Poliţiştii de frontieră arădeni au reţinut în vederea confiscării 1000 pachete de ţigări. În Punctul de Trecere a Fronteiei Vărşand s-a prezentat, la ieşirea din ţară, cetăţeanul român Vasile D., la volanul unui automarfar. După efectuarea formalităţilor de frontieră legate de controlul documentelor de călătorie, lucrătorii i-au solicitat şoferului să prezinte la control compartimentul de marfă al automarfarului. Cu această ocazie poliţiştii de frontieră au descoperit cantitatea de 1000 pachete de ţigări, marca "Marble" roşu. Valoarea de piaţă a acestor produse este de 5.500 RON.

ARAD ONLINE www.aradon.ro
Aici comunicat IJPF

Concurs la jandarmi

Arad (C.M.) - Inspectoratul de Jandarmi Judeţean Arad selecţionează candidaţi (bărbaţi şi femei) pentru a participa la concursurile de admitere 2008, organizate de instituţiile de învăţământ din structura MIRA: pentru Academia de Poliţie „Alexandru Ioan Cuza" - specialitatea Jandarmi - 55 locuri (bărbaţi şi femei, fără discriminare) din care trei locuri pentru cetăţeni de etnie rromă; pentru Şcoala Militară de Subofiţeri Jandarmi „Grigore Alexandru Ghica" Drăgăşani – 170 locuri (bărbaţi şi femei, fără discriminare), din care cinci locuri pentru cetăţeni de etnie rromă.

ARAD ONLINE www.aradon.ro
Aici download comunicat IJJA

Cozi kilometrice la Nădlac

■ Traficul la frontieră a fost blocat, din nou, de excesul de zel al vameşilor maghiari.

Cozile s-au întins, ieri, pe nu mai puţin de 14 kilometri (Foto: V. Obşitoş)

Nădlac (C.M.) - Vama Nădlac a fost sufocată de TIR-uri, la primele ore ale dimineţii de ieri, cozile întinzându-se pe mai mulţi kilometri. Aproape 600 de transportatori aşteptau să iasă din ţară, încă de duminică după amiază. Drumul naţional 7 a fost blocat pe câteva porţiuni, iar circulaţia s-a desfăşurat pe o singură bandă până spre prânz.

> *În fiecare sfârşit şi început de săptămână, la noi e dezastru*
>
> PRIMARUL VASILE CICEAC

Şoferii de TIR-uri acuză, din nou, excesul de zel al vameşilor maghiari, care au trecut la un control amănunţit al automarfarelor, asta dupa ce sâmbătă şi duminică nici o maşină de mare tonaj nu a putut să tranziteze Ungaria. Transportatorilor români li s-au adăugat alte câteva sute de TIR-uri conduse de bulgari, care după izbucnirea conflictului în Kosovo evită să mai tranziteze Serbia. Aşa se face că ieri dimineaţă, coada de automarfare depăşea 14 km.

Oraş blocat

Pe lângă faptul că DN 7 are doar două benzi de mers, una a fost blocată de TIR-uri, astfel că, un drum până la Nădlac, parcurs, în condiţii normale, în 50 de minute, a durat chiar şi două ore. Cum şoseaua spre Nădlac nu are o bandă pentru staţionare, şoferii au aşteptat în drum să-şi continue cursa. Mai mult, TIR-urile au fost lăsate sa staţioneze chiar şi în Nădlac spre disperarea localnicilor, care nu au mai putut ieşi cu maşinile pe străzi. Primarul oraşului, Vasile Ciceac, se plângea, ieri, că Nădlacul e un oraş paralizat şi că, în caz de urgenţă medicală, ambulanţa nu poate ajunge de la Pecica şi mai bine o cheamă de la MAKO.

Maghiarii sunt de vină

Potrivit Biroului de Presă al Inspectoratului Judeţean al Poliţiei de Frontieră (IJPF) Arad, numărul mare de camioane adunate la frontieră are drept cauză interdicţia pentru şoferii de automarfare de a intra pe teritorul Ungariei la sfârşit de săptămână şi în zilele de sărbători legale.

„Am îndrumat transportatorii către vama Vărşand, dar aceştia refuză să plece, spunând că fac un ocol prea mare", a declarat purtătorul de cuvânt al IJPF Arad, Ioan Mareş.

ARAD ONLINE www.aradon.ro
Aici poţi vedea video

Tâlharul din Ineu a fost prins

■ Bărbatul care în urmă cu câteva zile a bătut şi tâlhărit o femeie din Ineu a fost reţinut.

Ineu (I.C.) - Principalul suspect în cazul femeii bătute şi tâlhărite în locuinţa sa din Ineu a fost prins la Bucureşti. Ilie Albu *(foto)* a dispărut imediat după ce a comis fapta, fiind dat în urmărire generală. Acesta a luat trenul spre Bucureşti, în speranţa că nu-i va da nimeni de urmă. Însă poliţiştii din cadrul Sericiului de Investigaţii Criminale Arad, împreună cu cei de la Direcţia Generală a Municipiului Bucureşti, au reuşit să-l prindă pe bărbat imediat după ce a ajuns în capitală.

Pe numele acestuia, Judecătoria Ineu a emis un mandat de arestare preventivă pentru 30 de zile pentru comiterea infracţiunii de tâlhărie. Femeia care îl însoţea pe bărbat, se află în momentul de faţă la Sibiu, oraşul natal al celor doi, şi se pare că tânăra a fost victimă, nu agresor în acest caz.

Săptămâna trecută, Ilie Albu împreună cu o femeie de aproximativ 20-25 de ani, concubina sa, au bătut şi tâlhărit o femeie de 53 de ani, din Ineu, închizând-o apoi într-un dulap. Victima, Anuţa H., a declarat că cei doi veniseră la ea pentru a cumpăra animalele pe care aceasta le avea de vânzare. Pentru că îi cunoştea din 2007, victima nu a ezitat să-i găzduiască peste noapte. A doua zi dimineaţa când femeia se afla în bucătărie, cei doi au tăbărât asupra ei cu pumnii, picioarele, lovind-o în repetate rânduri cu un lemn. Anuţa H. a ajuns la spital cu traumatisme grave după ce a fost găsită de fiul ei încuiată în dulap. Ce doi agresori au dispărut luând un lănţişor şi câteva haine ale victimei. Dacă va fi găsit vinovat, bărbatul riscă între cinci şi 14 ani de închisoare.

ARAD ONLINE www.aradon.ro
Aici mai multe detalii

A lovit-o mortal şi a fugit

Bârzava (I.C.) - Un şofer, a cărui identitate nu se cunoaşte deocamdată, a lovit mortal o femeie pe DN 7. O femeie de aproximativ 50 de ani a fost găsită decedată, ieri dimineaţă, pe şoseaua din afara Bârzavei (DN 7). Se pare că femeia a fost victima unui accident rutier, şoferul părăsind locul accidentului. Primele cercetări efectuate de poliţiştii rutieri au stabilit că femeia se deplasa pe jos, pe marginea drumului, când a fost lovită de un autoturism. Cercetările în acest caz sunt continuate pentru a se stabili cine este vinovat de moartea femeii şi pentru ca acesta să răspundă în faţa legii pentru fapta sa cumplită. Cazul este cu atât mai greu cu cât nu există martori care să poată da informaţii despre cele petrecute.

Cooperare internaţională

Turnu (C.M.) - În baza relaţiilor de cooperare existente între Inspectoratul de Poliţie Judeţean Arad şi Căpitănia Principală de Poliţie Bekes, Ungaria, în aceste zile, poliţişti din cadrul Serviciului Criminalistic Arad au participat la o întâlnire de lucru cu omologii lor din cadrul Serviciului Criminalistic al Poliţiei Judeţului Bekes, în Punctul de Trecere a Frontierei Turnu. Cu ocazia întâlnirii au fost prezentate structurile serviciilor criminalistice din cele două judeţe şi s-a discutat despre aspecte concrete ale activităţii criminalistice, procedurile specifice folosite la ridicarea şi exploatarea urmelor şi a mijloacelor de probă, tehnica folosită. Astfel, delegaţia română a prezentat trusa criminalistică din dotare, precum şi aparatul POLILIGHT 500, destinat căutării urmelor şi mijloacelor de probă în câmpul infracţiunii. Aparatul, cunoscut de partenerii maghiari din judeţul Bekes, a fost apreciat ca fiind deosebit de util în activităţile desfăşurate.

Delegaţia maghiară a prezentat truse criminalistice folosite în activităţile curente.

Siegmeth rămâne în arest

Arad (A.B.) -Avocaţii omului de afaceri Emil Siegmeth au cerut, ieri, Tribunalului Arad, la o nouă înfăţişare în procesul în care este acuzat de infracţiuni economice, eliberarea acestuia, însă judecătorii au decis menţinerea măsurii arestului preventiv pentru încă 60 de zile. Înfăţişarea de ieri de la Tribunal a avut ca scop audierea inclupatul Emil Siegmeth. Totodată, instanţa a decis să accepte cererile înaintate de avocaţi, legate de realizarea unei expertize contabile. Procesul va fi reluat peste două săptămâni, în timp ce, pe 21 martie, la Tribunalul Arad va avea loc o nouă înfăţişare în cel de-al doilea proces în care omul de afaceri este inculpat.

Emil Siegmeth (Foto: Şt. Matyaş)

PE SCURT

- **Se alege praful?** H.C. Arad ar putea să renunţe la obiectivul promovării, dat fiind faptul că are probleme financiare tot mai mari, iar unii handbalişti sunt pe picior de plecare. Astăzi este anunţată o şedinţă clarificatoare.

Top 12

Constanţa (A.H.) - La concursul România Top 12 senioare la tenis de masă, organizat sâmbătă şi duminică, la Constanţa, Andreea Dodean a ocupat locul al 4-lea, în vreme ce colega ei, Geanina Rotar a fost a 7-a. Ambele jucătoare sunt legitimate la Clubul Sportiv Municipal Arad.

Aur

Kuweit (A.H.) - Dana Dodean (CSM Arad) a ocupat locul 1 la Openul de tenis de masă al Kuweitului, categoria sportive sub 21 de ani, în proba de simplu. Următorul turneu la care ea va participa este Openul Qatarului, organizat tot sub egida ITTF.

Dana Dodean (Foto FAN)

Dumitru Copil (Foto: FAN)

Probleme

Arad (L.S.) - Dumitru Copil a fost anunţat că a fost amendat de către clubul său, Hearts of Midlothian. Oficialii scoţieni sunt supăraţi pe faptul că juniorul român a părăsit clubul fără acordul lor, dar nu au anunţat suma cu care va fi amendat.

Se pare că Dumitru Copil nici nu mai doreşte să revină în Scoţia, deoarece nu a reuşit să se adapteze şi sunt slabe şanse să progreseze acolo.

Dragoste. Un fan arădean şi-a arătat dragostea faţă de UTA chiar pe pista stadionului „Dan Păltinişanu" din Timişoara. A fost fericit înainte de joc şi supărat după aceea. (Foto: C. Andra)

Moment delicat pentru UTA

„Bătrâna Doamnă" între un eşec proaspăt, foarte adânc şi nevoia de victorie contra Craiovei.

Bălţoi pare scos din calcule pentru confruntarea cu oltenii (Foto: Călin Andra)

Arad (A.H.) - Poli - UTA sau... UTA - Poli este o poveste veche, ce se pierde în negura timpului. Între cele două echipe reprezentând două oraşe importante există o rivalitate de netăgăduit. Uneori frumoasă, alteori exacerbată. Mereu vie. Începând din istorie, de la naşterea fotbalului în România (primul meci s-a jucat la Arad, în apropierea fostei arene Astra-CFR, iar întâia partidă oficială, conform atestărilor, la Timişoara).

> *Diferenţa dintre Poli şi UTA a fost foarte mare*
>
> **NICOLAE BARA**

Discrepanţă

Acesta este, însă, trecutul. Prezentul stă puţin altfel, în sensul că Poli se găseşte acum pe cai mari. Nu aşa şi UTA, pierdută în subsolul clasamentului, în criză de rezultate şi având serioase probleme de exprimare pe suprafaţa de joc. A intervenit un dezechilibru valoric între teamuri, lucru recunoscut şi de conducerea clubului arădean.

Nevoia unui psiholog

Într-o intervenţie avută la Sport Total FM, finanţatorul FCM UTA, Nicolae Bara a subliniat, cu sportivitate, superioritatea adversarilor: „Diferenţa între grupări a fost foarte mare, pornind de la infrastructură şi până la condiţiile oferite. Numai cu dorinţa şi plăcerea de a juca nu am putut să învingem. Am fost dezamăgiţi de rezultat şi de evoluţia echipei. Vom încerca să luăm un psiholog la echipă. Am susţinut ideea aceasta. Sunt jucători de prim eşalon, nu au niciun interes să le apară în cartea de vizită o retrogradare. Atmosfera de la meci a fost plăcută, incidentele fiind minore. Excesele şi abuzurile vor dispare încet şi vom vorbi despre un derby în adevăratul sens al cuvântului".

BĂLŢOI, ACCIDENTAT

Ca şi cum necazurile nu ar fi destule, UTA se confruntă cu încă o indisponibilitate. Atacantul Bălţoi s-a accidentat pe parcursul jocului de pe Bega şi, după toate probabilităţile, nu va putea fi utilizat în disputa de joi cu Universitatea Craiova. În altă ordine de idei, s-a stabilit ca meciul UTA - Gloria Buzău, din etapa a 26-a, să se desfăşoare duminică, 30 martie, de la ora 15,30 (în direct pe Telesport).

Păulişana Păuliş-Unirea Santana 3-0 (1-0)

Păuliş (D.O.) Meci la discreţia gazdelor care s-au impus prin golurile marcate de Delamarian în min. 5 (cap sub bară din centrarea lui D. Popa), D. Popa min. 58 (angajat în careu de Melnic) şi Oaidă min. 78 (combinaţie în doi cu D. Popa). Atacanţii păulişeni au mai irosit încă 5-6 ocazii clare de gol, oaspeţii neridicându-se la nivelul unei echipe de podium.

Demersul fotbalistic al Păulişului se exprimă tot mai variat. Pe lângă o echipă competitivă şi o conducere profesionistă, clubul beneficiază şi de o bază sportivă de invidiat, amenajată prin eforturile conjugate ale Primăriei şi sponsorilor locali.

Păulişana Păuliş: Popescu-Aldea, Vizitiu, Nicoară (cpt.), Mureşan, Orza, Delamarian, Ţepeş, Melnic, D. Popa, Oaidă. **Au mai jucat:** Suciu, O. Lazăr, D. Lazăr, Belei.

Unirea Sântana: Ciornei-Vulpe, Ţiţca, Boicu, Raşca, Sas, Vuin (cpt.), Olariu, Oiţă, Rad, Claudiu Popa. **Au mai jucat:** Cosmin Popa, Burlan, Cighirean şi Codoş.

Au arbitrat bine: C. Borugă - **la centru**, S. Mocanu şi Z. Nagy - **asistenţi**.

ARAD ONLINE
www.aradon.ro

Vor bani

Arad (L.S.) - Conducătorii de la echipa de baschet West Petrom Arad nu se dau bătuţi şi vor să continue. „Am făcut un proiect pentru a primi bani de la Consiliul Local. West Petrom va avea ca obiectiv promovarea, mai ales că s-ar putea schimba sistemul competiţional şi există posibilitatea să promoveze mai multe echipe. Vom cere două miliarde de lei vechi şi - cu sprijinul sponsorilor - vom încerca să adunăm banii necesari pentru a fi competitivi în lupta pentru revenirea în prima ligă" - ne-a declarat vicepreşedintele Vali Viski.

Fotbal - Campionatul judeţean

Arad (A.H.) - În campionatul judeţean de fotbal:

Judeţ 1, etapa 19. Seria A: Lunca Teuz - Aluniş 0-1, Nădlac - Inter Arad 9-0, Felnac - Turnu 2-4, Munar - Atletico Arad 3-0, Zimandu Nou - Sp. German 1-1, Mândruloc - Romvest 1-0, Săvârşin - Zădăreni 1-1. Tisa Nouă a stat.

Clasament: 1. Sp. German 36 p., 2. Tisa Nouă 33 p., 3. Turnu 33 p....13. Felnac 16 p., 14. Atletico 15 p., 15. Nădlac 15 p. Seria B: Beliu - Sebiş 1-1, Sintea Mare - Romtelecom 3-1, Berechiu - Târnova 0-2, Ţipari - Seleuş 1-2, Şimand - Şicula 3-0, Şepreuş - Vârfurile 3-0, Dezna - Şiria 1-4, Tauţ - Satu Nou 8-0.

Clasament: 1. Tauţ 54 p., 2. Târnova 49 p., 3. Şiria 41 p....13. Beliu 17 p., 14. Satu Nou 17 p, 15. Ţipari 14 p.

Judeţ 2. Seria A (etapa 14): Global Sport - Macea 1-2, Vladimirescu II - Variaşu Mare 8-0, Cruceni - Sânicolau Mic 2-2, Socodor - Bujac 5-1, Semlac - Nădab 6-1, Secusigiu - Zerind 10-3.

Clasament: 1. Secusigiu 36 p., 2. Semlac 28 p., 3. Macea 28 p....10. Vladimirescu II 10 p., 11. Bujac 7 p., 12. Variaşu Mare 7 p. **Seria B (etapa 12):** Ghioroc - Chereluş 3-0 f.j., Chier - Drauţ 2-4, Hăşmaş - Buteni 1-4, Vladimirescu III - Bocsig 8-1, Cermei - Somoşcheş 4-1.

Clasament: 1. Drauţ 33 p., 2. Ghioroc 24 p., 3. Chereluş 24 p....8. Cermei 8 p., 9. Vladimirescu III 7 p., 10. Somoşcheş 6 p.

Vino să lucrezi pentru cel mai mare grup de distribuţie din Europa!
Nu pierde startul!
400 de posturi disponibile!
Carrefour

ANGAJEAZĂ
pentru noul magazin ce se va deschide în Arad, pe Calea Aurel Vlaicu!
Înscrie-te ACUM pentru interviu! Sună la:
0800.0800.04
NUMĂR DE TELEFON CU APEL GRATUIT!
PROGRAMAREA TELEFONICĂ PENTRU INTERVIU ESTE OBLIGATORIE!

- OPERATOR CASE MARCAT
- LUCRĂTOR COMERCIAL
- PROFESIONIST PRODUSE PROASPETE (BRUTAR, PATISER, COFETAR, BUCĂTAR, PIZZER, MĂCELAR, PREPARATOR PEŞTE)
- LUCRĂTOR RECEPŢIE MARFĂ
- LUCRĂTOR INTREŢINERE
- OPERATOR VÂNZĂRI
- OPERATOR SUPRAVEGHERE
- OPERATOR CENTRU COMENZI ŞI RECEPŢIE MARFĂ
- OPERATOR MOTOSTIVUITOR
- STANDARDIST-RECEPŢIONIST
- LUCRĂTOR DECO
- AGENT MONITORIZARE PREŢURI
- AGENT DE TURISM/ AGENT TICKETING

Interviurile vor avea loc la Cercul Militar Arad, Bdul. Decebal, nr.19, în zilele de 10, 11, 13, 14, 15, 17, 21 şi 22 martie, începând cu ora 08:30.
Pentru detalii urmăriţi ziarele locale şi vizitaţi site-ul www.carrefour.ro!
Pentru o viaţă mai bună!
RECLAMĂ

PE SCURT

- **Fără teamă.** Finanţatorul FC Steaua, Gigi Becali, a declarat, duminică seară, după meciul cu Unirea Urziceni, scor 1-0, din etapa a XXIII-a a Ligii I, că nu se teme de confruntarea cu Rapid, din runda următoare.

Violenţe

Cluj (MF) - Mai multe violenţe au avut loc la finalul meciului dintre Universitatea Cluj şi Dacia Mioveni, scor 0-0, din etapa a XXIII-a a Ligii I, când forţele de ordine au lovit doi jurnalişti şi au bătut un suporter.

Cei doi jurnalişti care au fost loviţi de forţele de ordine vor da în judecată firma respectivă.

Eliminat

Indian Wels (MF) - Tenismanul Victor Hănescu a fost eliminat, luni, în turul doi al turneului Masters Series de la Indian Wells.

Hănescu a fost învins în turul doi de spaniolul Fernando Verdasco, cap de serie numărul 30, cu scorul de 4-6, 6-4, 6-3.

Hănescu va primi 9.900 de dolari şi 20 de puncte ATP.

Victor Hănescu (Foto: EPA)

Gigi Mulţescu (Foto: FAN)

Ameninţă

Bucureşti (MF) - Antrenorul dinamovist Gheorghe Mulţescu a declarat că nimeni din conducerea administrativă a clubului nu a avut vreun amestec în alcătuirea echipei, adăugând că va demisiona în cazul în care acest lucru se va întâmpla. „Nici vorbă de aşa ceva. Eu am spus-o de la început. Eu sunt la o vârstă la care nu pot accepta aşa ceva. De fapt nu am acceptat niciodată.

În momentul în care se ajunge să-mi facă cineva echipa le spun la revedere.

Învingătoare. Sportiva română Nicoleta Grasu a câştigat, duminică, la Split, Cupa Europei la aruncări lungi, în proba de disc, cu performanţa de 60,25 metri. (Foto: FAN)

Piţurcă se bazează şi pe Adrian Mutu

Selecţionerul l-a convocat pe „Briliant" pentru meciul amical cu Rusia, deoarece e apt de joc.

Bucureşti (MF) - Selecţionerul Victor Piţurcă a declarat, luni, că l-a convocat pe atacantul formaţiei Fiorentina, Adrian Mutu, pentru meciul amical al echipei naţionale cu Rusia, programat, la 26 martie, de la 20.30, pe stadionul Steaua.

„Era normal să îl convoc pe Mutu. Dacă e sănătos şi poate juca, atunci o poate face şi pentru echipa naţională. Astăzi dimineaţă i-am trimis telegrama de convocare", a spus selecţionerul.

Victor Piţurcă a precizat că nu va renunţa la niciunul dintre stranierii convocaţi deja pentru amicalul cu Rusia.

Adrian Mutu a suferit o întindere a ligamentului colateral intern în meciul cu AS Roma, din etapa a XXIV-a, în 24 februarie, iar medicii au estimat că urma să fie indisponibil patru săptămâni. Cu toate acestea, atacantul s-a refăcut mai repede, el evoluând în meciul pe care echipa Fiorentina l-a câştigat, duminică, pe teren propriu, cu scorul de 3-1, în compania formaţiei Genoa, în etapa a XXVIII-a a campionatului Italiei. Mutu a marcat un gol şi a dat o pasă de gol, în partida cu Genoa.

Stranierii convocaţi de Piţurcă pentru amicalul cu Rusia sunt următorii: Cosmin Contra (Getafe), George Ogăraru (Ajax Amsterdam), Gabriel Tamaş (Auxerre), Ştefan Radu (Lazio Roma), Răzvan Raţ (Şahtior Doneţk), Cristian Chivu (Internazionale Milano), Florentin Petre (ŢSKA Sofia), Răzvan Cociş (Lokomotiv Moscova), Marius Niculae (Inverness), Daniel Niculae (Auxerre), Ciprian Marica (VfB Stuttgart) şi Adrian Mutu (Fiorentina). Dintre aceştia, fundaşul Ştefan Radu, accidentat, ar putea rata amicalul cu Rusia.

Adrian Mutu a revenit, repede, la forma excelentă pe care o traversează la Fiorentina. (Foto: EPA)

„Milionul de dolari", la Comisie

Neţoiu i-a pus în gardă pe „federali", Kassai ameninţând cu Comisia de disciplină.

Bucureşti (MF) - Secretarul general al FRF, Adalbert Kassai, a declarat, luni, că va fi sesizată Comisia de Disciplină, după ce vor fi strânse toate declaraţiile date de persoanele implicate în cazul „milionului de dolari".

„Suntem în faza în care strângem toate declaraţiile date de către persoanele implicate în acest caz, după care vom sesiza Comisia de Disciplină a FRF. Asta e singura cale pe care o putem urma conform regulamentelor", a declarat Kassai.

Fostul acţionar dinamovist Gigi Neţoiu a declarat, într-un interviu acordat ziarului Prosport, că preşedintele Consiului de Administraţie al clubului „alb-roşu", Nicolae Badea, a primit un milion de dolari de la finanţatorul stelist Gigi Becali, prin intermediul deputatului PSD Viorel Hrebenciuc.

Neţoiu a făcut referire la meciul Dinamo-CFR Cluj, scor 1-0, din campionatul trecut, când în presă s-a vehiculat faptul că Becali a oferit dinamoviştilor un milion de dolari pentru a învinge echipa clujeană, cu care Steaua era în luptă pentru locul doi, calificant în Liga Campionilor. În cele din urmă, CFR Cluj a terminat pe locul trei în campionat, din cauza înfrângerii cu Dinamo, iar Steaua a ajuns în grupele Ligii Campionilor.

Gigi Neţoiu le-a dat de lucru celor de la FRF (Foto: FAN)

Suporteri bătuţi

Zagreb (MF) - Cinci suporteri sârbi ai unei echipe de baschet au fost bătuţi cu bastoane de persoane necunoscute, într-o parcare de pe o autostradă din centrul Croaţiei, au anunţat surse din cadrul poliţiei.

Un grup de persoane cu cagule a atacat cu bastoane cele cinci victime care s-au oprit, în apropiere de Ogulin.

Victimele, din care două au avut nevoie de un ajutor medical, circulau la bordul unei maşini purtând plăcuţe de înmatriculare de Novi Sad, în nordul Serbiei.

Cei cinci sârbi reveneau în Serbia după ce au asistat la un meci de baschet.

Fan rănit

Buenos Aires (MF) - Un bărbat a fost rănit cu o armă albă, la Buenos Aires, în timpul ciocnirilor de duminică dintre suporterii formaţiei Boca Juniors, au anunţat surse medicale, incidentele având loc a doua zi după moartea unui fan al echipei Velez Sarsfield.

Au căzut două recorduri

Denver (MF) - Echipa Denver Nuggets a reuşit, duminică, unul dintre ele mai prolifice meciuri din ultimii ani din NBA, învingând formaţia Seattle SuperSonics, cu scorul de 168-116, adică la o diferenţă de 52 de puncte.

Denver a reuşit 48 de puncte încă din primul sfert, iar până la final a stabilit un record de puncte în timpul regulamentar. De asemenea, învingătorii au reuşit un record al echipei în privinţa diferenţei de puncte faţă de adversar.

Seattle SuperSonics a mai fost învinsă, la 27 februarie, de Denver, la diferenţă de 42 de puncte.

Jucătorii echipei Denver Nuggets au avut, duminică, o medie de reuşită de 60 la sută din 101 încercări.

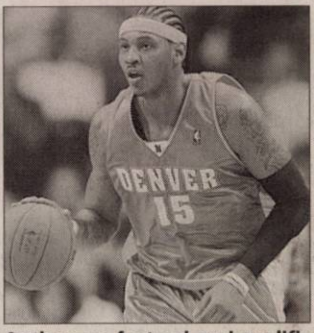

Anthony a fost cel mai prolific jucător de la Denver (Foto: FAN)

AICI E LOCUL CARIEREI TALE!
www.romjob.ro
PORTAL NATIONAL DE LOCURI DE MUNCĂ!

FOTBAL INTERNAŢIONAL - CAMPIONATE EUROPENE

Italia et. 28
Udinese - Lazio 2-2, AS Roma - AC Milan 2-1, Atalanta - Empoli 4-1, Livorno - Parma 1-1, Sampdoria - Catania 3-1, Internazionale Milano - Palermo 2-1, Cagliari - Torino 3-0, Fiorentina - Genoa 3-1, Reggina - Siena 4-0, Juventus SSC Napoli 1-0.
Clasamentul: 1. Internazionale Milano 67p.; 2. AS Roma 61; 3. Juventus Torino 54; 4. Fiorentina 50; 5. AC Milan 46; 6. Sampdoria 42; 7. Udinese 41; 8. Atalanta Bergamo 37; 9. Palermo 36; 10. Genoa 35; 11. Lazio Roma 34; 12. SSC Napoli 33; 13. AC Torino 31; 14. Siena 31; 15. Catania 27; 16. Livorno 27; 17. AC Parma 26; 18. Reggina 25; 19. Empoli 25; 20. Cagliari 21.

Franţa - et. 29
AS Monaco - Ol. Lyon 0-3; Lorient - Auxerre 1-1, Le Mans - Rennes 1-1, FC Metz - Nice 1-2, Paris St. Germain - Valenciennes 1-1, Sochaux - Nancy 1-1, St. Etienne - Toulouse 0-0, Lille - Caen 5-0, Lens - Marseille 3-3, Bordeaux - Strasbourg 3-0.
Clasamentul: 1. Olympique Lyon 61p.; 2. Bordeaux 55; 3. Nancy 49; 4. Ol. Marseille 46; 5. Nice 43; 6. Le Mans 42; 7. OSC Lille 39; 8. Lorient 39; 9. Valenciennes 38; 10. Rennes 38; 11. Saint Etienne 37; 12. AS Monaco 37; 13. AJ Auxerre 37; 14. Caen 36; 15. RC Strasbourg 35; 16. RC Lens 34; 17. Paris St. Germain 32; 18. Sochaux 32; 19. Toulouse 30; 20. FC Metz 18.

Germania - et. 24
Bochum - VFB Stuttgart 1-1, Schalke - Duisburg 2-1, Hamburg - Dortmund 1-0, Karlsruher - Frankfurt 0-1, Hannover - Bielefeld 2-2, Cottbus - Bayern Munchen 1-0, Hansa Rostock - Hertha 0-0, Leverkusen - FC Nurnberg 4-1, Bremen - Wolfsburg 0-1.
Clasamentul: 1. Bayern Munchen 50p.; 2. Hamburg 45; 3. Leverkusen 44; 4. Werder Bremen 43; 5. Schalke 41; 6. Stuttgart 38; 7. Wolfsburg 36; 8. Frankfurt 36; 9. Karlsruher 36; 10. Hannover 33; 11. Hertha Berlin 32; 12. Bochum 31; 13. Dortmund 29; 14. Hansa Rostock 24; 15. Cottbus 20; 16. Arminia Bielefeld 20; 17. FC Nurnberg 18; 18. MVS Duisburg 18.

Anglia - et. 30
Derby County - Manchester United 0-1, West Ham - Blackburn 2-1, Liverpool - Reading 2-1, Sunderland - Chelsea 0-1, Portsmouth - Aston Villa 2-0, Arsenal - Middlesbrough 1-1, Fulham - Everton 1-0, Wigan - Bolton 1-0, Manchester City - Tottenham 2-1.
Clasamentul: 1. Manchester UTD 67p.; 2. Arsenal 67; 3. Chelsea 64; 4. Liverpool 59; 5. Everton 56; 6. Portsmouth 50; 7. Aston Villa 49; 8. Manchester City 48; 9. Blackburn 46; 10. West Ham 43; 11. Tottenham 35; 12. Wigan 31; 13. Middlesbrough 31, 14. Reading 28; 15. Newcastle 28; 16. Sunderland 27; 17. Birmingham 26; 18. Bolton 25; 19. Fulham 23; 20. Derby 10.

PE SCURT

La dentist. Pentru a avea un zâmbet frumos şi o dantură sănătoasă controlul stomatologic este recomandat anual. Urmăriţi cu acest prilej tratarea cariilor, gingivitelor, efectuarea periodică a detartrajelor sau diagnosticarea parodontopatiilor.

Stresul mamei, riscul copilului

Manchester (MF) - Copiii ai căror mame sunt foarte stresate în primele luni de sarcină riscă să se îmbolnăvească de schizofrenie, arată un studiu britanic. Pericolul e cu 65% mai mare la mamele stresate decât la cele care sunt liniştite în perioada de sarcină, susţin cercetătorii de la Universitatea din Manchester. Substanţele chimice eliberate de creierul mamei ca răspuns la stres ar putea influenţa dezvoltarea creierului bebeluşului. Pericolul este mai mare în primul trimestru de sarcină deoarece barierele protective dintre mamă şi făt nu sunt construite încă, explică specialiştii. Pentru realizarea studiului, cercetătorii au colectat datele a 1,38 de milioane de naşteri în perioada 1973-1995.

(Foto: FAN)

Investigaţii

EEG este o metodă care măsoară activitatea electrică a unor grupuri de neuroni cu ajutorul unor electrozi ataşaţi suprafeţei creierului.
RMN este o metodă utilă în investigarea bolilor neurologice. Este o investigaţie care detectează leziunile nervoase pe creier, nervi sau măduvă şi expune pacientul la un câmp electromagnetic.
CT este o metodă care identifică leziunile grosiere. Tomograful foloseşte raze X, fiind util pentru diagnosticarea accidentelor vasculare, traumatismelor produse în urma accidentelor de circulaţie, deficitul de mişcare instalat brusc.

Alimentaţia diabeticilor

Arad (G.G.) - Regimul alimentar în cazul persoanelor cu diabet este o problemă complexă.

Ceea ce trebuie de reţinut este că sunt interzise alimentele care conţin zahăr. Cantitatea zilnică de carbohidrataţi trebuie urmărită atent, mai ales în cazul alimentelor bogate în amidon (pâine, paste făinoase, orez, cartofi, mazăre, fasole, linte) şi a fructelor dulci.

Există însă şi alimente nerestricţionate: roşiile, spanacul, salata verde, varza, conopida, dovleceii, măslinele nesărate, brânza de vaci, caşul, telemeaua slabă de oaie şi de vacă, ouăle, carnea slabă de vită, pui, peştele. Ceaiurile preparate din dud, afin, nuc, păpădie, urzică etc. ajută şi ele!

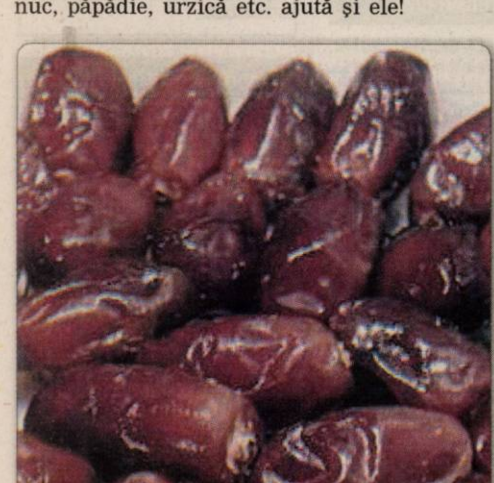

Curmale. În stare semiuscată, curmalele conţin: apă, zahăr, substanţe proteice, provitamina A, vitaminele B1, B2, C, elemente minerale. Au valoare energetică foarte ridicată. Se consumă proaspete sau uscate. Curmalele se recomandă în special în: anemie, astenie, perioada de creştere, stările de convalescenţă, demineralizare, graviditate, menopauză, surmenaj, cancer, bronşite etc. (Foto:FAN)

Fumatul inamicul plămânului

Frecvenţa îmbolnăvirilor în rândul fumătorilor e de 3,5 ori mai ridicată decât la nefumători.

Compuşii toxici existenţi în fumul de tutun afectează practic toate organele. (Foto:FAN)

Arad(G.G.) - Tutunul atât de larg utilizat de milioane de consumatori din întreaga lume, este reprezentat, de fapt, de frunzele speciilor N. tabacum şi N. rustica. Acestea conţin o substanţă alcaloidă, nicotina, care, odată pătrunsă în organismul uman produce efecte de dependenţă farmacologică şi psihologică, întreţinând şi perpetuând obiceiul fumatului. După aprecierile OMS, în lume există 1,2 miliarde de fumători din care 70% trăiesc în ţările în curs de dezvoltare. În ţara noastră, mai mult de o treime din populaţie este reprezentată de adepţi ai acestui viciu.

Multă vreme s-a crezut că nicotina este cel mai toxic agent activ al tutunului, deoarece este o otravă foarte puternică, o doză de 60 mg fiind suficientă pentru a omorî un om. După inhalarea la nivel pulmonar, fluxul sangvin arterial preia această substanţă şi o transportă către creier într-un interval de 10 secunde. Dacă majoritatea fumătorilor cunosc faptul că tutunul conţine nicotină, mai puţini ştiu că, în afară de aceasta; în fumul de ţigară se mai află alte aproximativ 4.000 de substanţe chimice, din care peste 300 sunt toxice pentru om şi 43 sunt cancerigene.

Afecţiunile legate de tabagism sunt foarte multe, compuşii toxici din fumul de tutun afectând practic toate organele. Aerosolii de tutun vin în contact direct cu mucoasa cavităţii bucale a faringelui, laringelui, esofagului şi cu mucoasa arborelui pulmonar, substanţele toxice din componenţa lor depunându-se la aceste niveluri. Cancerul pulmonar, cu o incidenţă anuală de 1,5 milioane de persoane pe plan mondial este de cele mai multe ori, o consecinţă directă a fumatului. În ţara noastră, acest tip de cancer ocupă un binemeritat prim loc, atât la incidenţă cât şi mortalitate. Şi totuşi, prin simpla suprimare a fumatului, ar putea fi evitate 9 din 10 cazuri de cancer pulmonar. Riscul de a dezvolta cancer pulmonar este de 30 de ori mai mare pentru un fumător care a consumat două pachete de ţigări zilnic timp de 30 de ani faţă de un nefumător. Frecvenţa acestui tip de malignitate este în creştere în rândul femeilor, în paralel cu creşterea incidenţei fumatului la sexul feminin.

BOLI ŞI DECESE

La ora actuală, fumatul este răspunzător pentru mai mult de 4 milioane de decese anual. Se estimează că, până în anul 2020, numărul deceselor anuale prin boli cauzate de tabagism se va ridica la 10 milioane.

O VIAŢĂ MAI SCURTĂ

Fumarea unei singure ţigări scurtează viaţa cu 7 minute. Aceasta înseamnă că pentru fiecare an de fumat se pierde mai mult de o lună din viaţă.

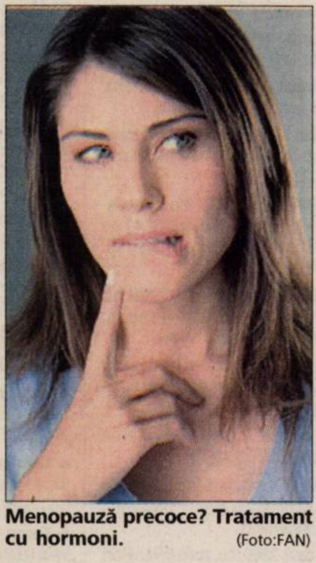

Menopauză precoce? Tratament cu hormoni. (Foto:FAN)

Neplăcerile menopauzei, depăşite mai uşor

Arad (M.F.) - Pentru a depăşi cât mai uşor această perioadă, poţi apela la tratamentele speciale pentru ameliorarea simptomelor.

Iată câteva sugestii:

- Pentru a preveni osteoporoza, e bine să-ţi asiguri un plus de calciu şi de vitamina D. Şi fluorul administrat pe cale orală îţi poate fi de folos.
- Injecţiile intramusculare cu calcitonină (hormon care facilitează fixarea calciului în os) sunt şi ele indicate, însă nici acestea nu-ţi garantează o eficienţă maximă. În cazul în care te confrunţi cu apariţia menopauzei precoce, poţi apela la tratamentele cu hormoni.

Tratamentele de substituţie hormonală sunt indicate numai în cazul unor manifestări severe ale menopauzei, având în multe cazuri, efecte secundare (cancer de sân, de uter).

Le poţi lua pe cale orală, sub formă de comprimate, sau pe cale locală, sub forma unei creme pe care o aplici pe abdomen.

Glaucomul

Arad - Examenul oftalmologic este indicat mai ales persoanelor care au depăşit vârsta de 40 de ani, pentru depistarea precoce a unor afecţiuni cum ar fi glaucomul, când presiunea din ochi creşte, se reduce câmpul vizual şi apare incapacitatea de a mai folosi ochiul afectat.

Somn uşor!

Chiar dacă o treime din viaţă dormi, somnul îţi e la fel de necesar ca aerul, hrana, apa sau soarele.

Arad (G.G.) - Fiecare individ are un anumit timp pe care îl consideră necesar pentru somn, în funcţie de activitatea desfăşurată sau de obişnuinţă. Cel mai bine însă este să acorzi şapte-opt ore pe noapte acestui lucru, pentru ca organismul să poată funcţiona sănătos şi la capacitate maximă. Ţinând cont de etapele somnului, s-a demonstrat că ora maximă de culcare ar trebui să fie 23:00 pentru a beneficia de efectul deplin al perioadei de odihnă. În cazul copiilor lucrurile stau diferit, ei având nevoie de mai multe ore de somn decât un adult, cu variaţii în funcţie de vârstă, de la 20 de ore la câteva săptămâni, până la 10 ore la 14 ani.

DE CE SĂ DORMI?

Zilnic rosteşti cel puţin 4.000 de cuvinte, respiri de 20.000 de ori, foloseşti 14 milioane de neuroni, mobilizezi principalele grupe de muşchi de 750 de ori, deci organismul tău are nevoie de odihnă.

Etapele somnului

1. Corpul se pregăteşte de culcare, omul cască şi trece spre lumea somnului, etapă care acoperă 5% din timpul total.
2. Impulsurile electrice trimise de creier scad în intensitate, respiraţia şi bătăile inimii sunt reduse, somnul devine mai adânc, această etapă reprezintă 45-55% din timp.
3. Somnul este profund, musculatura se relaxează, încep să apară visele, etapele ocupând 15-25% din timp.
4. Bătăile inimii se accelerează, respiraţia devine superficială, musculatura se relaxează şi visele sunt intense, acoperind 20-25% din somn. Acesta este somnul cu mişcări oculare rapide.

Fără somn nu poţi supravieţui (Foto:FAN)

Felicitări (67)

CU OCAZIA
zilei onomastice a fratelui meu
ALEXANDRU KOMAROMI
și a nepotului meu
ALEXANDRU KOMAROMI jr.
le dorim un călduros LA MULȚI ANI, cu multă sănătate și fericire alături de cei dragi. Din partea lui Ludovic Komaromi (Romy) și Iuliana Higyed.

Vând ap. 1 cameră (01)

- **Apartament 1** cameră la casă, renovat, 44 mp, 34.500 Eu, 0726.310.337.
- **Apartament o** cameră, Grădiște, et. 4, amenajat modern. Telefon 0722.293.729, 0770.276.032.
- **Ocazie! Apartament** 1 cameră, parter, acces stradal, amenajat, preț 39.000 Euro. Telefon 0748.972.385, 0742.552.200.

Cumpar ap. 1 cameră (02)

- **Cu plata** pe loc!!! Apartament 1-2 camere. Telefon 228411; 0744.849.390.

Vând ap. 2 camere (03)

- **3 apartamente** cu suprafața de 1000 mp situate în Arad, str. Remus, nr. 25, la prețul de 130.000 Euro conciliabil. Telefon de contactare 255575, între orele 19-21.
- **Apartament 2** camere, amenajat, A. Vlaicu, Z 27. Telefon 0740.140.559 sau 282520.
- **Apartament 2** camere, central, etaj 1, superamenajat, 56.500 Euro. Telefon 0732.049.823.
- **Apartament 2** camere decomandate, mobilat, garaj, boxă, strada Spitalului, 0257/230993, 0749.460.322, 0770.340.671.
- **Apartament 2** camere, etaj 4/4, amenajat, mobilat parțial, zona Podgoria, vedere spre bulevard, preț 46.500 Eu, negociabil. Telefon 259090, 0729.259.090.
- **Apartament 2** camere Fortuna, confort 2, 44 mp, vedere la șosea, pretabil spațiu comercial, 37.000 Euro negociabil. Telefon 0745.135.555.
- **Apartament 2** camere, Grădiște, 32.000 Euro și apartament Legea 112, 21.000 Euro. Telefon 0744.542.931.
- **Apartament 2** camere, Micalaca, etaj 4, 42.000 Euro. Telefon 0770.217.557.
- **Apartament 2** camere proprietate, ultracentral, parter, superamenajat, 55.500 Eu. Telefon 0257/212063, 0742.781.651,
- **Apartament 2** camere, semidecomandat, Aleea Tomis (în spatele Bisericii Catolice, prima de la UTA), parter, 58 mp, boxă, preț 48.000 Euro, negociabil. Telefon 0257/225072, 0722.457.429.
- **Apartament 2** camere, semidecomandat, parter, mobilat, îmbunătățit, bloc X12, 45.000 Euro, negociabil, 0744.172.389.
- **Apartament 2** camere, ultracentral, parter, Legea 112, 56.000 Euro. Telefon 0741.655.390.
- **Apartament 2** camere ultracentral, termocentrală, amenajat. Telefon 0745.817.249.
- **Apartament 2** camere, Vlaicu, 38.000 Euro. Telefon 0743.798.287.
- **Apartament cu** două camere, în Vladimirescu. Telefon 0744.540.193.

APARTAMENT ULTRACENTRAL
(vis-a-vis de Hotel Continental-Arad), 115 mp, etaj 1, 2 camere, bucătărie, baie, cămară, boxă, potențial uriaș de a reconfigura în 3 camere sau 2 apartamente separate. Preț 80.000 Euro, negociabil. Informații la telefon 0720.073.462 sau 0754.909.370.

APARTAMENTE DECOMANDATE,
suprafață 80 mp, construcție nouă 2007, mobilate și utilate ultramodern, zonă centrală. Informații telefon 0740.047.137 sau 0726.340.878.

Cumpăr ap.2 camere (04)

- **Apartament 2**-3 camere, cu banii jos, prefer nemamenajat. Telefon 0257/212063, 0722.273.759, 0742.781.651.
- **Cu plata** pe loc!!! Apartament 2-3 camere. Telefon 228411; 0744.849.390.

Vând ap. 3 camere (05)

- **Apartament 3** camere, 118 mp, parter, Calea Radnei, lângă stadionul Romtelecom, geamuri termopan, ușă metalică, 2 băi, gresie, faianță, instalații sanitare noi, 72.000 Euro, negociabil. Telefon 0745.654.494, 0745.320.409.
- **Apartament 3** camere, 2 băi, decomandat, etaj IV, 2 balcoane, acoperiș țiglă, 93 mp, lângă Imar. Preț 72.000 Euro. Telefon 0746.633.597.
- **Apartament 3** camere, B-dul Revoluției, amenajat, complet mobilat și utilat, preț 85.000 Euro, negociabil. 0722.295.326.

EXPERȚI ÎN IMOBILIARE romimo.ro

- **Apartament 3** camere, Billa, amenajat. Informații 0726.789.037.
- **Apartament 3** camere, central, decomandat, amenajat, 67.000 Euro. Telefon 0754.909.004.
- **Apartament 3** camere, central, la casă, etaj 1, stradal, 137 mp, Legea 112, neamenajat. Telefon 0722.224.857.
- **Apartament 3** camere, Episcopiei, 127 mp, demisol, pretabil birouri, posibilitate ieșire stradă, 61.999 Euro, 0748.972.385.
- **Apartament 3** camere, Micalaca, decomandat, etaj 4, superamenajat, 63.000 Euro. Telefon 0723.199.579.
- **Apartament 3** camere Micălaca, Piața Soarelui, 95 mp, bloc 511, contorizat, ocupabil imediat. Telefon 0722.397.193.
- **Apartament 3** camere, Vlaicu, semidecomandat, etaj 4, 41.500 Euro. Telefon 0770.639.619.
- **Apartament cu** 3 camere pe str. Lacului. Telefon 0720.177.384.
- **Apartament nou** cu finisaje la cheie, 0721.555.666, 0749.555.666.

APARTAMENTE NOI,
170-240 mp, la cheie, curte interioară, 0721.555.666, 0749.555.666.

- **Ocazie! Apartament** 3 camere Vlaicu, decomandat, etaj 3, PF, preț 45.000 Euro. Telefon 0753.320.978, 0748.972.385.

Vând ap. 4 camere (07)

- **Apartament 4** camere, etaj 3, str. Peneș Curcanu (lângă) BCR. Informații între orele 7-16 telefon 0747.989.901.
- **Apartament 4** camere, lângă Teatru, 290 mp, 169.000 Euro. 0724.355.682.
- **Apartament de** lux, 4 camere, etaj 1, 135 mp, Aurel Vlaicu, pe principală, vedere 2 părți. Telefon 0748.022.767.
- **Urgent 4** camere Miorița eventual rămân chiriaș, garaj. Telefon 0745.214.355.

Vând ap. 5, 6 camere (09)

- **2 apartament** 5 camere, ultracentrale, 180 mp-200 mp, PF. Telefon 0745.945.090.
- **Apartament 5** camere, parter, Episcopiei, intrare din stradă, ideal spațiu comercial. Preț 135.000 euro, negociabil. Telefon 259090, 0729.259.090.
- **Apartament 5** camere, Polivalentă, spre Mureș, excelent. Telefon 0744.537.090.

Vând case, vile (13)

- **Avantajos, vând** pe strada Oituz 173, 2 case în roșu, 464 mp suprafață construită, 1000 mp grădină, preț negociabil. Telefon 0720.400.413.
- **Casă +** garaj în roșu în Bujac, cartier nou de vile, stradă privată, zonă neinundabilă, ST - 400 mp, SC - 150 mp, cu utilități, preț negociabil. Telefon 0745.477.842, 0257/533033.
- **Casă cu** grădină, 1000 mp, Subcetate. Telefon 0357/413623, 0740.898.600.
- **Casă în** Aradul Nou, 4 camere, 2 bucătării, garaj, curte mare, grădină, 160.000 Euro, negociabil. 0257/288801.
- **Casă mare**, din cărămidă, pe colț, stradă asfaltată, Aradul Nou, 4 camere, bucătărie, 2 holuri, băi, pivniță, garaj, apă, canalizare, încălzire, posibilitate mansardă, 550 mp x 300 Euro/mp. Telefon 0744.595.025.
- **Casă mare** Grădiște toate utilitățile 650 mp. Telefon 276078, 0788.788.498.
- **Casă mare** în Micălaca str. Poienei nr. 37, 0722.380.551.

CASĂ NEFINISATĂ
(în roșu) în Grădiște zonă liniștită, 0720.534.458.

- **Casă nouă**, 2007, 5 camere, 2 băi, apă, gaz, curent, 150 mp construiți, curte 100 mp, parcare, preț 75.000 Euro. Informații 0722.624.706.
- **Casă Pârneava**, f.s. 30 m, suprafața 1400 mp, toate utilitățile, preț informativ 200.000 Euro. Informații 0740.320.104.
- **Casă pe** colț 2 locuri, 3 intrări Grădiște. Telefon 276437.
- **Casă, pe** colț, Poetului, FS mare, 550 mp, privatizare, 120.000 Euro, 0722.344.705.
- **Case spre** Mureș, str. 9 Mai, Zrenjanin. 280692, 0744.922.533.
- **Ocazie! Vând** casă cu 3 camere, hol închis, bucătărie, baie+anexe. Telefon 0257/439045, 0741.016.372.
- **Urgent casă** în Aradul Nou. Telefon 0722.247.219.
- **Vilă, multiple** posibilități de utilizare, Arad. Telefon 0744.797.824, 0357/310365.
- **Vilă nouă** în roșu zona Gai Mănăstire, 4 camere, bucătărie, sufragerie, 3 băi, garaj, SC 273 mp, ST 554 mp, preț 100.000 Eu negociabil. Telefon 0257/252319, 0723.333.579.
- **Vilă nouă**, ultramodernă, Piața Catedralei 200 mp, 220.000 Eu, 0721.612.964.
- **Vilă nouă** zona Gai, 4 camere, bucătărie, sufragerie, 3 băi, SC 210 mp, ST 644 mp, toate utilitățile, preț 180.000 Eu negociabil. Telefon 0257/252319, 0723.333.579.
- **Vilă nouă** zona UTA, 4 camere, bucătărie, sufragerie, 4 băi, garaj dublu, pivniță, SC 300 mp, ST 426 mp, toate utilitățile preț 230.000 Eu negociabil. Telefon 0257/252319, 0723.333.579.
- **Vilă P+E+M** în Sânicolaul Mic, finisată, interior-exterior, preț 90.000 Eu Telefon 0724.337.274.

Cumpăr case, vile (14)

- **Casă mică** sau degradată, apartament casă, chiar Legea 112, 0722.344.705.

Vând case la țară (17)

CASĂ CU
grădină 1650 mp în Curtici, preț negociabil. Telefon 464684.

- **Casă în** Covăsânț 3 camere, teren 1600 mp. Telefon 0744.477.133.
- **Casă în** Curtici, strada Vasile Alecsandri, nr. 44. Telefon 0721.650.259.
- **Casă în** Sântana, 4 camere, baie, gaz, anexe. Telefon 0748.053.491.
- **Casă în** Târnova, la 38 km de Arad, cu ieșire în două străzi. Telefon 0746.025.400, 370058.
- **Casă la Zăbalț, 7000 Eu. Informații 0745.636.264, 0724.248.217.**
- **Casă locuibilă**, 4 camere, baie, bucătărie vară, Tăgădău. Telefon 322407.
- **Casă mare** în Galșa 2 construcții teren 1700 mp și 5,70 Ha pământ. Telefon 0357/426496, 0722.509.086.

CASĂ MARE
în localitate Galșa, ST 5760 mp, SC 355 mp, FS 120/52, 5 camere, bucătărie, baie, anexe, atelier, bună pentru privatizare. Telefon 0731.051.228, 0726.053.993.

- **Casă nouă**, în roșu, suprafață totală 255 mp, suprafață teren 1255 mp, situată în Zimand Cuz, arhitectură modernă, toate utilitățile, parter + mansardă, preț negociabil. Telefon 0741.144.862.
- **Casă Păuliș** 800 mp, teren, 23.000 Eu, 0722.606.527.
- **Casă pentru** reparat sau demolat în Sânleani, suprafață mare. Telefon 0744.568.804.
- **Casă Sânleani**, 1080 mp, 65.000 Euro. Telefon 381823, 0788.861.760.
- **Casă Vladimirescu**. 0729.532.827.

CASĂ ZERIND
nr. 139, ideal privatizare, central, la șoseaua Arad-Oradea, 1.000 mp. Telefon 0729.456.699.

- **Ocazie! Vând** urgent casă în Șeitin, str. N. Bălcescu nr. 15, preț informativ 17.000 Euro, negociabil. Familia Ronciac, telefon 0745.307.639.
- **Urgent, casă** Nădlac, 3 camere, baie, bucătărie, 1024 mp teren, 9500 Euro, negociabil. Telefon 0742.286.469, 0721.084.559.

Vând garsoniere (19)

- **Garsonieră, confort** I, Micălaca (Miorița) 29.000 euro negociabil, PF. 0747.279.763, 0741.018.137.
- **Garsonieră confort** I, Micălaca (Miorița), 29.000 negociabil, 0747.279.763, 0741.018.137.
- **Garsonieră în Lipova -7000 Eu. Informații 0745.636.264, 0724.248.217.**

Cumpăr garsoniere (20)

- **Persoană fizică**, cumpăr garsonieră confort 1, neamenajată. Telefon 0741.602.306.

EXPERȚI ÎN IMOBILIARE romimo.ro

Vilă Arad, Gai, 4200 mp, pretabil afacere, preț foarte bun. Telefon 0744.533.507.

(H-331748)

ANUNȚ PUBLIC

S.C. ASTRA VAGOANE ARAD S.A. vă invită să participați în data de 28.03.2008, la ora 15.00, la sediul S.C. ICPV S.A. Arad, Calea A. Vlaicu, Nr. 41, et. 2, la ședința de dezbatere publică a documentelor de susținere a solicitării pentru obținerea autorizației integrate de mediu privind activitatea încadrată în Anexa nr. 1 a OUG nr. 152/2005:

pct. 6.7. Instalații pentru tratarea suprafețelor materialelor, obiectelor sau produselor, utilizând solvenți organici, în special pentru degresare, imprimare, aplicare de straturi protectoare, impermeabilizare, apretare, glazurare, vopsire, curățare sau impregnare, cu o capacitate de consum de solvent mai mare de 150 kg/oră sau 200 tone/an, prevăzută în anexa 1 a OUG Nr.152/2005.

Informațiile privind potențialul impact asupra mediului al proiectului propus pot fi consultate la sediul Agenției Regionale pentru Protecția Mediului Timișoara, Str. Amurgului, nr. 1, tel. 0256-491795, fax 0256-246594.

Observațiile publicului, formulate în scris, se primesc zilnic la secretariatul Agenției Regionale pentru Protecția Mediului Timișoara, Str. Amurgului, nr. 1, până la data audierii publice 28.03.2008 (data stabilită pentru dezbaterea publică).

Vând terenuri (21)

- **0,2** locuri, 413 mp, 18,3/22,5, cu utilități, acceptăm variante, 0765.257.753.
- **10.000** mp înainte de Cartierul Verde, FS 30 ml. 0722.213.431.
- **1200 mp** la Miniș-Ghioroc, 6 Euro/mp. Telefon 0747.403.597.
- **15 Ha** teren arabil Seceani. Telefon 0766.934.747.
- **15000 mp** teren intravilan în Micălaca Est. Telefon 0744.477.133.
- **2 terenuri** alăturate, de 2200 mp fiecare, cu pomi fructiferi și curent, la 3 km de Curtici, lângă șoseaua principală, intravilan, 8 Euro/mp. 0730.842.855, 0357/804787.
- **2 terenuri**, Bujac, ST 420, 18/23. Preț 22.500 Euro. Telefon 0755.389.113.
- **2 terenuri** intravilan în Bujac, cartier nou de vile, ST - 400 mp. fiecare, preț negociabil. Telefon 0745.477.842, 0257/533033.
- **2,5**-11 Ha la șosea, aproape de Nădlac, lângă PUZ, 0722.257.409.
- **3 ha** șosea, 40 ml deschidere, Vladimirescu, 0744.589.950.
- **5000 mp** teren intravilan cu construcții, 13 km Arad, 0744.477.133.
- **Acum, teren** la șosea 9 km Arad, 2 ha, FS 46 ml, 3 Euro/mp, 0722.344.705.
- **Aici, vând** 10 ha (3,8 ha) teren intravilan, 170 m front la centura Micălaca. Telefon 0722.521.300.
- **Aici, vând** parcele 2000 mp cu destinația servicii, industrial, la 150 m de centura Micălaca în parc industrial. Telefon 0722.521.300.
- **Arieșeni, 342** mp, curent, certificat, apă, urbanism, zonă deosebită, 0722.257.409.
- **Dau în** arendă 5 hectare pământ, în comuna Zăbrani. Informații Arad, telefon 282365.
- **Grădină în** Cuvin. Telefon 0257/461072, 0723.791.460.
- **Loc casă** 773 mp, în Sânpaul, 16.500 Euro sau schimb cu auto + diferență. Telefon 0745.260.673.
- **Loc de** casă 2.888 mp, zona 6 Vânători la șosea, 80 Euro/mp, eventual parcelat. Telefon 0748.750.516.
- **Loc de** casă în Micălaca. Telefon 0723.583.238, 0721.085.493.

LOC DE
casă în Sebiș, 14.500 Euro, negociabil. Telefon 0745.045.417.

- **Loc de** casă la Șiria, suprafață 1.200 mp, FS 20 ml, la prețul de 10 Eu/mp, negociabil. Telefon 0741.158.777.
- **Loc de** casă Șofronea, colț utilități stradale cartier nou, 500 mp. Telefon 0721.795.296.
- **Loc de** casă, ST 639 mp, cu număr de casă, zona 6 Vânători. 0724.363.397.
- **Ocazie! Vând** teren suprafață 4 ha la șoseaua Horia-Șiria pe partea dreaptă, FS 40 ml cu CF, prețul 6.500 Eu/ha. Telefon 0741.158.777.
- **Teren 750 mp, Grădiște, zonă frumoasă. Telefon 0722.606.527.**
- **Teren arabil**, 1 ha, 35 Euro/mp, situat în apropiere de Arad, paralel cu șoseaua Arad-Sânleani. Informații telefon 0257/276842.
- **Teren arabil** 6 Ha Vinga. Telefon 0751.039.885.

TEREN, ARAD-
Șofronea, 17.000 mp, lângă KIA, 80 ml FS, preț 41 Euro/mp negociabil. Telefon 0721.338.900.

- **Teren Arad**-Zădăreni, șosea 1-2,3 ha, 13 Euro/mp locuințe, 0744.589.950.
- **Teren Bodrog**, șoseaua spre Mănăstire, 3600 mp. Telefon 0744.797.824.
- **Teren Cicir**, 2000 mp, FS - 58 m, 32 Euro/mp. Telefon 0728.889.666.
- **Teren extravilan**, zona Aeroport, 30 ha, CF, certificat urbanism. Telefon 0740.033.353.
- **Teren în** Poltura, ST 719 mp, FS 19 ml. Telefon 0746.522.792.
- **Teren intravilan**, 1503 mp, Șiria. Telefon 0721.511.766.
- **Teren intravilan**, 20.000 mp, Aradul Nou (colonie). Informații 0723.294.336, 0728.010.336.
- **Teren intravilan**, 3200 mp, la intrarea în Zimand Cuz. Telefon 217374.
- **Teren intravilan** 4300 mp, Șimand, la șosea. Telefon 0744.797.824.
- **Teren intravilan**, la ieșirea din Arad-Oradea, 1000 mp, FS 18 ml. Telefon 0744.849.390.
- **Teren intravilan**, Micălaca, 510 mp, FS 12 ml. Telefon 0744.987.416.
- **Teren intravilan** zonă vile, strada Rândunicii, 2,8 ha, toate utilitățile, 75 Euro, 0728.917.617.
- **Teren la** Zimandul Nou, cu ieșire la drum și CF, 20.000 Eu negociabil. Telefon 0747.534.395.
- **Teren, lângă** parcarea Vladimirescu, 22.500 mp, teren Vinga pentru casă, 500 mp. Telefon 0722.226.403.
- **Teren Zădăreni** pentru case, 600-7000 mp, toate utilitățile, 17 Euro, 0721.612.964.
- **Vând drepturi** litigioase cu L 10 pentru teren intravilan. Telefon 0723.403.222.

Cumpăr terenuri (22)

- **Pământ zona** CET, Gai, Sânicolau Mic, plata pe loc. Telefon 0357/800953, 0742.320.153, 0723.455.028.
- **Teren agricol**, pășune, vie în Păuliș, Șiria, Sântana, Turnu. Telefon 0257/289378, 0763.699.920.
- **Teren arabil**, pășune, fâneață, vecinătatea Aradului, plătesc imediat. Telefon 0257/212063, 0742.781.651, 0722.273.759.

Vând spații comerciale (25)

SPAȚIU COMERCIAL,
demisol, str. Ghe. Coșbuc, 60 mp, amenajat, preț 46.000 Euro, negociabil. 0722.295.326.

VÂND/ÎNCHIRIEZ SPAȚIU COMERCIAL, central, în Pâncota, 100 mp, str. T. Vladimirescu, vis-a-vis de primărie, 0722.548.350, 0744.697.025.

Vând alte imobile (27)

- **Construcție zonă** industrială Vladimirescu 600 mp, acces TIR, utilități, 0745.214.355.
- **Ocazie! Vând** pod mansardabil pe str. Eminescu 17 cu proiect pentru opt apartamente la prețul de 225.000 Eu. Telefon 0741.158.777.

Imobile chirii (29)

- **Caut să** închiriez apartament 2-3 camere, Vlaicu - Micalaca, central. 0726.289.694.
- **Dau în** chirie 2-3 camere, mobilate, central, Podgoria, Polivalentă. 0726.289.694.
- **Dau în** chirie 3 camere, mobilate, Vlaicu (B-uri), 350 Euro. 0726.289.694.
- **Dau în** chirie garsonieră, confort 1, mobilată, contorizată, pe termen lung. Exclus intermediari. 0740.462.979.
- **Dau în** chirie garsonieră, Micalaca, 130 Euro. 0722.606.527.
- **Dau în** chirie o cameră, bucătărie, baie, 2 băieți, 2 fete sau doi tineri căsătoriți. Telefon 0746.613.450.
- **Dau în** chirie pentru întâlniri discrete, seriozitate maximă, liber, 24 din 24, zona UTA. Telefon 0745.633.505.

ÎNCHIRIEZ (OFER)
apartament 180 mp, central, mobilat ultramodern, garaj. Telefon 255180.

- **Închiriez 2** camere, amenajat, utilat, mobilat, 200 Euro/lună. Telefon 0727.982.469.
- **Închiriez 3** camere, mobilat, utilat lux, 400 Euro/lună. Telefon 0727.982.469.
- **Închiriez apartament** 2 camere, central. Telefon 0741.289.475.
- **Închiriez apartament** 2 camere, în Fortuna, amenajat frumos, preț 200 Euro/lună + chiria anticipat pe 1 lună. Telefon 0745.839.245.
- **Închiriez apartament** 3 camere, lux, mobilat, utilat, Vlaicu, 0731.171.753.
- **Ofer spre** închiriere apartament amenajat, pretabil spațiu, 60 mp, A. Șaguna, 0722.464.674, 0257/283632.

Oferte împrumuturi (34)

OFERIM VALUTĂ!
6-36 luni! Plata final! Posibilități prelungire. 0257/279512, 0726.842.692, 0743.787.609.

OFERTĂ! VALUTĂ
rapid cu 4%, plata la final. Telefon 0721.492.429.

Auto românești (36)

SUNTEM EXPERȚI ÎN PIAȚA AUTO! bestauto.ro

- **Vând Dacia** 1300, din 1976, în stare bună. Motor, telescoape franceze. Praguri, uși, aripi, pompă apă, benzină, delcou, baterie schimbate în 2007. Revizia tehnică expirată 2007. Preț 500 Euro. Telefon 0740.358.106, 251780.
- **Vând Dacia** Logan 1,4 MPI, an 2007, garanție 12800 km. Telefon 0741.382.901, 0726.984.250.
- **Vând Dacia** Logan, 37.000 km, preț 5400 Euro, negociabil. Telefon 0722.709.496.
- **Vând Dacia** Logan an 2005, 1,4 benzină, preț 5000 Eu negociabil (schimb cu Dacia an 1995 - 2004 + diferență). Telefon 0744.958.818.
- **Vând Renault** 18 GTL, preț 750 Euro, negociabil. Telefon 0754.402.279.
- **Vând urgent** Dacia Super Nova, an 2002, preț 2950 Euro. Telefon 0745.839.245.

Auto străine (37)

VÂND AUDI
A4, 2.0 TDI, S Line, 2005, 42.000 km, full extra, înmatriculat, preț 21.000 Euro negociabil. Telefon 0744.345.002.

- **Vând Ford** Focus, 2001, Euro 3; vând motocicletă Yamaha. Telefon 0746.490.729, 534145.

SUNTEM EXPERȚI ÎN PIAȚA AUTO! bestauto.ro

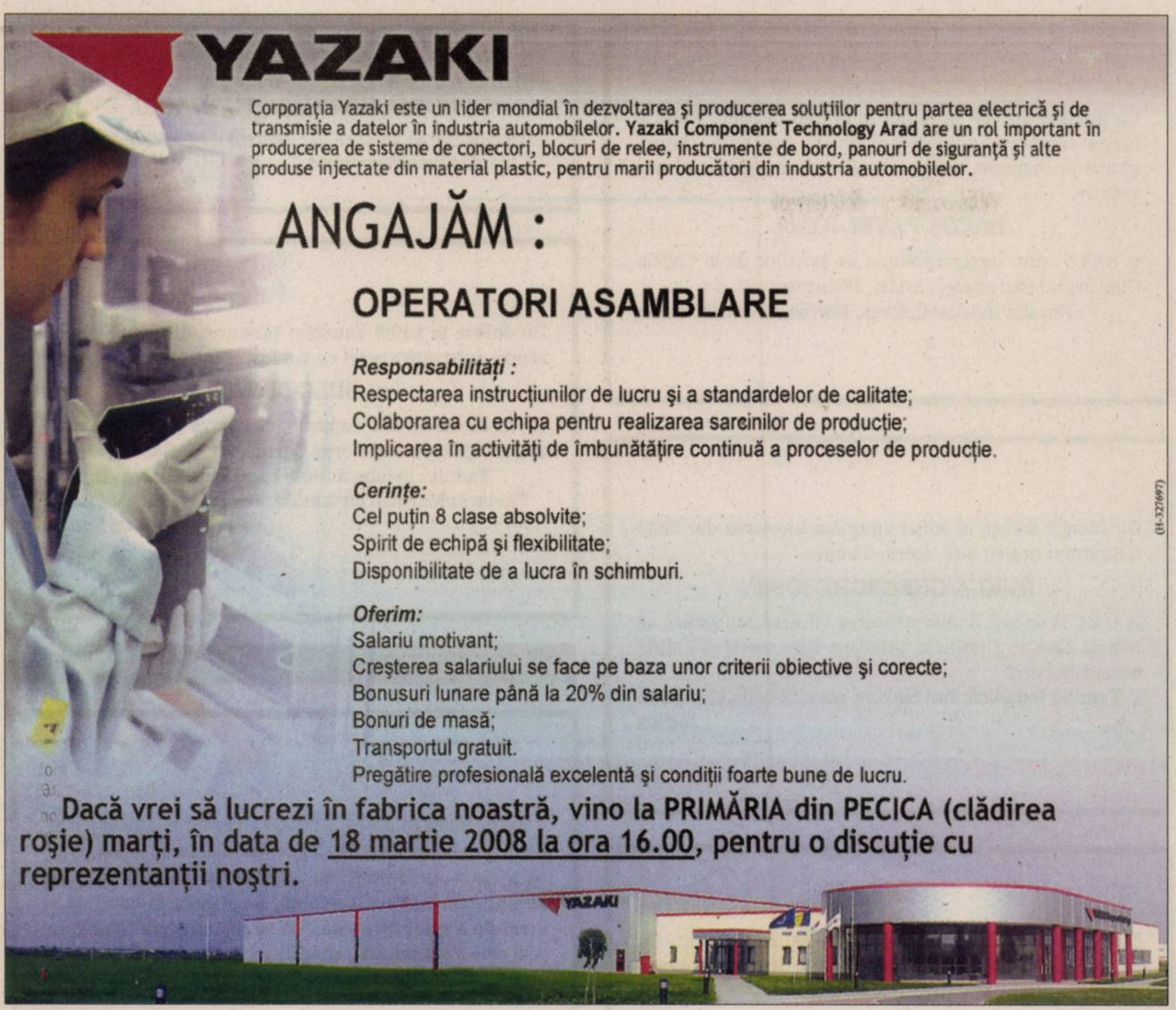

YAZAKI

Corporaţia Yazaki este un lider mondial în dezvoltarea şi producerea soluţiilor pentru partea electrică şi de transmisie a datelor în industria automobilelor. **Yazaki Component Technology Arad** are un rol important în producerea de sisteme de conectori, blocuri de relee, instrumente de bord, panouri de siguranţă şi alte produse injectate din material plastic, pentru marii producători din industria automobilelor.

ANGAJĂM :

OPERATORI ASAMBLARE

Responsabilităţi :
Respectarea instrucţiunilor de lucru şi a standardelor de calitate;
Colaborarea cu echipa pentru realizarea sarcinilor de producţie;
Implicarea în activităţi de îmbunătăţire continuă a proceselor de producţie.

Cerinţe:
Cel puţin 8 clase absolvite;
Spirit de echipă şi flexibilitate;
Disponibilitate de a lucra în schimburi.

Oferim:
Salariu motivant;
Creşterea salariului se face pe baza unor criterii obiective şi corecte;
Bonusuri lunare până la 20% din salariu;
Bonuri de masă;
Transportul gratuit.
Pregătire profesională excelentă şi condiţii foarte bune de lucru.

Dacă vrei să lucrezi în fabrica noastră, vino la PRIMĂRIA din PECICA (clădirea roşie) marţi, în data de 18 martie 2008 la ora 16.00, pentru o discuţie cu reprezentanţii noştri.

(H-327697)

---

grupul
Lagermax
ANGAJEAZĂ

1. 2 persoane pentru contabilitate finală

Cerinţe
- studii superioare- expert contabil

Constituie avantaj
- experienţă în domeniu

2. 1 persoană pentru Controlling bugetar

Cerinţe
1. bune cunoştinţe de limba engleză sau germană
2. studii economice

Constituie avantaj
1. Experienţă în domeniul financiar - contabil
2. Cunoaşterea legislaţiei financiar - contabile

Vă rugăm să trimiteţi CV-ul la nr. de fax. 0257-217-184.

(H-338322)

Companie selectează personal pentru lucrarea Mall „Galeria" Arad:

- **asistent manager**
  - cunoştinţe contabilitate primară,
  - limba engleză nivel mediu
- **gestionar**

Se oferă salariu motivant.

Informaţii telefon: 0731.495.359.

(H-329007)

CONSILIUL LOCAL PRIMĂRIA IRATOŞU, jud. Arad

titular al PUG COMUNA IRATOŞU, jud. Arad

anunţă publicului interesat următoarele:

Decizia etapei de analiză a calităţii raportului de mediu este de emitere a avizului de mediu. Următoarele documente pot fi consultate la sediul Primăriei comunei IRATOŞU, între orele 8-16.

(H-329286)

ANTON INDUSTRIES

Arad, Calea A.Vlaicu, nr. 291,CP 310580
OP 8, Cp136 Tel: 0257-216.836, Fax: 216.835

S.C Anton Industries S.R.L.
Angajează

- Operatori linie secţia tricotaje
- Personal control calitate secţia tricotaje
- Personal pentru intreţinere maşini de tricotat
- Muncitoare pentru maşini 3 ace, nasturi şi butoniere
- Operator PC

Asigurăm: Calificare la locul de muncă - Salarizare foarte bună în funcţie de realizări - Transport gratuit - Bonuri de masă din prima zi - Prime de producţie.

Persoanele interesate sunt rugate să se prezinte cu cartea de identitate în vederea angajării, la sediul societăţii din Arad, Calea Aurel Vlaicu, nr.291(zona industrială).

Tel: 0257/216.836

(H-330317)

S.C. DIALMA S.R.L.

ARAD, Str. Câmpul Liniştii 1, tel. 306033

ANGAJEAZĂ:
- ***confectionere la masini de cusut***
- ***tineri si tinere necalificate care doresc sa invete meseria de confectioner textil***
- ***persoane calificate si necalificate pentru sectia croit***

ASIGURĂM:
- tichete de masa
- transport gratuit de la UTA la fabrica si retur
- pentru cei din judet plata abonamentelor de transport
- asistenta medicala gratuita la sediul firmei

GARANTĂM locuri de munca şi câstiguri în regie sigure, în condiţii de lucru deosebite, într-un singur schimb.

(H-317106)

VÂNZĂRI DACIA
SERVICE DACIA
VÂNZĂRI PIESE DE SCHIMB
ŞCOALĂ DE ŞOFERI
RENT A CAR
VERBITA
DACIA

un **nou** punct de **lucru**

Aradul Nou
Calea Timişorii nr. 52
0257 278 752

(H-159940)

S.C. SLAVIA S.A. NĂDLAC

Convoacă

adunarea generală ordinară în data de 8 aprilie 2008, ora 16,00 la sediul din oraşul Nădlac, str. Independenţei nr. 36.

Ordinea de zi:
1. Prezentarea raportului Consiliului de administraţie pe anul 2007.
2. Prezentarea raportului Comisiei de cenzori.
3. Prezentarea şi aprobarea bilanţului contabil şi a contului de profit şi pierdere pe anul 2007.
4. Repartizarea profitului pe anul 2007.
5. Alegeri pentru completarea Consiliului de administraţie şi a Comisiei de cenzori.
6. Elaborarea strategiilor societăţii pentru perioada următoare.
7. Diverse.

Consiliul de administraţie

(H-328637)

CONTORGROUP
PERFORMANCE COUNTS

ANGAJEAZĂ:

REFERENT VÂNZĂRI
- cunoaşterea limbii chineze
- studii liceale/studii superioare
- abilităţi tehnice
- seriozitate şi spirit de echipă
- disponibilitate pentru program de muncă flexibil
- cunoştinte operare PC

OPERATORI VERIFICĂRI METROLOGICE
- studii medii
- acuitate vizuală
- cunoştinte operare PC (avantaj)
- disponibilitate pentru program prelungit

TEHNICIAN PROIECTANT ÎN DOMENIUL MECANIC
- studii liceale/studii superioare
- cunoştinţe operare PC
- cunoştinţe AutoCAD, SolidWorks

CONTROLOR MECANICĂ FINĂ
- cunoştinţe operare PC
- cunoştinţe desen tehnic
- experienţă în injecţie mase plastice (avantaj)

SE OFERĂ: condiţii de muncă într-o societate cu tradiţie, prestigioasă, într-un colectiv tânăr, salar atractiv, bonuri de masă, decontarea parţială a cheltuielilor de transport

Aşteptăm CV-ul şi scrisoarea dvs. de intenţie prin fax: **0257 208 555**, e-mail: **resurseumane@contorgroup.ro**

(H-331076)

AMATEX

firmă germană înfiinţată în 1994,
cu sediul în Sânleani 375, jud. Arad,
producătoare de confecţii din tricot pentru copii,

angajează

CONFECŢIONERE

Se oferă:
- condiţii de muncă la standarde occidentale,
- spaţiu de producţie complet climatizat
- transport din Arad asigurat,
- tichete de masă şi salarizare deosebită.

Informaţii suplimentare se pot obţine în zilele de luni până joi între orele 7:00 şi 16:00 şi vineri de la 7:00 la 13:15, la tel. 0257-381880, 0257-381881, 0357-101420, 0357-101421

(H-292307)

BIROUL NOTARIAL „VERITAS"

310182 Arad, B-dul V. Milea nr. 33-37

Organizează în data de 22 martie 2008, ora 10, concurs pentru ocuparea unui post de operator calculator.

Cerinţe:
- studii medii
- cunoştinţe temeinice de operare pe calculator

Se oferă:
- salariu motivat
- tichete de masă

Dosarele care vor cuprinde CV-ul, xerox de pe actul de identitate şi xerox de pe diploma de bacalaureat se vor depune la secretariatul biroului până cel târziu la data de 21 martie 2008.

(H-331320)

Mica publicitate telefon 210.775

ARAD ONLINE
www.aradon.ro

Decese (75)

Cu adâncă şi nemărginită durere în suflet, anunţăm decesul iubitului nostru

DRAIA IOAN,

în vârstă de 74 ani, din Sântana. Înmormântarea va avea loc astăzi, 18 martie 2008, ora 14, la Cimitirul din Crişana. Dumnezeu să-l odihnească în pace!

Familia îndoliată

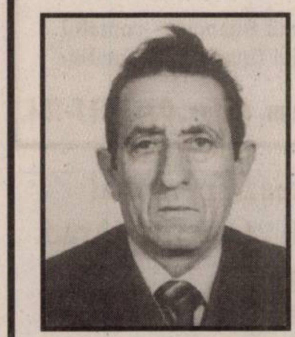

Cu adâncă durere anunţăm încetarea din viaţă a iubitului nostru soţ şi tată,

BÂC AUGUSTIN,

în vârstă de 76 ani. Înmormântarea va avea loc astăzi, 18 martie 2008, ora 14, de la Capela Cimitirului din Aradul Nou.

Familia îndoliată, soţia Maria şi Vasile

Cu adâncă durere anunţăm încetarea din viaţă a celei care a fost

PERNEVAN LUCREŢIA (CHEŢI),

în vârstă de 78 ani. Înmormântarea va avea loc la Cimitirul din Păuliş, astăzi, 18 martie 2008. Dumnezeu s-o odihnească!

Fiicele Mărioara cu soţul Nelu, Florica, nepoatele şi nepoţii, fratele Ionuţ

Cu adâncă durere anunţăm încetarea din viaţă a iubitei noastre mamă, soacră, bunică şi străbunică

CORHEI FLOARE,

în vârstă de 80 ani, din Agrişul Mare nr. 632. Înmormântarea va avea loc în Agrişul Mare nr. 632, astăzi, 18 martie 2008, ora 15.

Familia îndoliată

Cu adâncă durere anunţăm trecerea în nefiinţă a celei care a fost

IOVANOV AURORA,

de 79 ani, din Bodeagul Nou. Înmormântarea va avea loc astăzi, 18 martie 2008, ora 12, în Cimitirul din oraşul Lipova. Dumnezeu să o ierte şi să o odihnească în pace!

Familia îndoliată

www.Doliu.ro
Un ultim omagiu celor plecaţi dintre noi...

Anunţurile de deces se publică GRATUIT!

Cu adâncă durere în suflet anunţăm decesul, după o lungă suferinţă, a iubitului nostru soţ, tată, bunic, străbunic, cumnat, prieten, a celui care a plecat la cele veşnice,

BACOŞ PAVEL-IOAN.

A trăit 77 ani. Înmormântarea va avea loc de la Capela Cimitirului Eternitatea, astăzi, 18 martie 2008, ora 14.

Familia îndoliată: Elena, Dorina, Cristi, Octavian

Cu adâncă durere în suflet anunţăm încetarea din viaţă a iubitului nostru tată, socru şi bunic,

KUKLA GHEORGHE IOSIF.

A trăit 63 de ani. Înmormântarea va avea loc astăzi, 18 martie 2008, în Cimitirul Grădişte. Dumnezeu să-l odihnească în pace!

Familia îndoliată: fiul Marius, nora Claudia şi nepotul Darius

Cuvintele nu pot exprima durerea pe care o simt. Cu lacrimi în ochi şi cu sufletul zdrobit de durere anunţ încetarea din viaţă a iubitului meu tată,

ing. DIMA CONSTANTIN.

Înmormântarea a avut loc duminică, 16 martie 2008, la Cimitirul Pomenirea. Să-i fie ţărâna uşoară şi memoria binecuvântată.

Fiica îndurerată Izabela Mihaela Dima

Familiile Şuclea şi Golovescu anunţă cu durere încetarea din viaţă, la vârsta de 84 ani, a celui care a fost

ŞUCLEA GHEORGHE,

soţ, tată, bunic şi străbunic. Înhumarea va avea loc astăzi, 18 martie, la ora 13, de la Capela Cimitirului Pomenirea.

Familiile îndoliate

Cu adâncă durere anunţăm încetarea din viaţă a iubitei noastre

HEITEL-MORE ZSUZSA.

Înmormântarea va avea loc miercuri, 19 martie 2008, la Cimitirul Catolic din Bârzava, la ora 13.

Familia îndoliată

Cu inimile sfâşiate de durere anunţăm încetarea din viaţă a iubitului nostru soţ şi tată,

JURCĂ TEODOR.

Înmormântarea astăzi, 18 martie 2008, ora 12, de la domiciliul din Chişlaca.

Soţia Nuţi şi copiii Ovidiu şi Mihaela

Ne despărţim cu greu de scumpa noastră soţie şi mamă

PAŞCALĂU ELENA,

trecută la cele veşnice după o grea suferinţă la vârsta de 68 ani şi îl rugăm pe Bunul Dumnezeu să o odihnească în pace. Înmormântarea va avea loc azi, 18 martie 2008, ora 14.00, de pe strada 6 Vânători.

În veci nemângâiaţi soţul Nelu, fiul Marian Ionel

Mica publicitate 210.775

Cu durere anunţăm încetarea din viaţă a celei care a fost

DOINA-VOICHIŢA TURNAGIU.

Înmormântarea va avea loc miercuri, 19 martie 2008, ora 15, la Cimitirul Eternitatea.

Familia îndoliată

Cu durere în suflet anunţăm încetarea din viaţă după o scurtă suferinţă a celei care a fost soţie, mamă, bunică

BULC LIVIA

în vârstă de 68 ani. Înmormântarea va avea loc azi, 18 martie 2008 ora 15, în oraş Curtici, str. V. Ţepeş nr. 46.

Familia îndoliată: Bulc Ioan, Bulc Mircea cu soţia, Viţelariu Mariana cu familia, Tavac Daniela cu familia şi Sas Ioan cu familia

Condoleanţe (110)

Colegei noastre dragi, Simina Dragomir, sincere condoleanţe. În momentele triste ale pierderii mamei sale ne rugăm ca Dumnezeu să reverse asupra întregii familii mângâiere şi speranţă, iar trăirea în credinţă şi dragoste a celei care a fost să îşi afle dreapta răsplătire, căci este o onoare să-L slujeşti pe Hristos până la capăt.

Colegii de la Liceul Baptist "Alexa Popovici" Arad

Cu sufletele cernite şi ochii înlăcrimaţi aducem un ultim omagiu la despărţirea neaşteptată de bunica noastră

IOVANOV AURORA.

Dumnezeu să o odihnească!

Familia Asaftei Dan şi Simona, Asaftei Eugen şi Eleonora

Ne-ai vegheat copilăria/ Ne-ai crescut şi ne-ai iubit/ Ne-ai ajutat când ne-a fost greu/ Ne-ai fost alături mereu. Ne luăm rămas bun de la cea care a fost mamă, soacră şi bunică

IOVANOV AURORA.

Dumnezeu să-ţi vegheze somnul etern.

Familia Bănişor Aurel şi Dorina, familia Asaftei Dumitru şi Mariana, familia Buhăescu Laurenţiu şi Oana

Transmitem întreaga compasiune colegei noastre Bănişor Dorina şi familiei, în aceste momente dramatice, când se desparte, pentru totdeauna, de mama dragă. Dumnezeu să o ierte şi să o odihnească în pace!

Colegii din cadrul Serviciului Evidenţa Muncii - ITM Arad

www.Doliu.ro

Colectivul E-On Gaz Distribuţie, C.O. Arad, este alături de colegul Mircea Bulc, în momentele grele pricinuite de decesul mamei. Sincere condoleanţe!

Colegii de la O.R.C. Arad sunt alături de domnul Puiu Maciulschi în greaua suferinţă pricinuită de încetarea din viaţă a iubitei sale bunici.

Colegii din Autoritatea de Sănătate Publică Arad sunt alături de colega lor Ramona Vancu la decesul mamei dragi. Sincere condoleanţe!

Transmitem sincere condoleanţe colegului Jurcă Ovidiu, de la Laboratorul de Analize a A.S.P. Arad, pentru decesul tatălui său,

JURCĂ TODOR.

Colectivul Inspecţiei Sanitare de Stat Arad

Sincere condoleanţe colegului Jurcă Ovidiu, pentru decesul tatălui său

JURCĂ TEODOR.

Colectivul Laboratorului A.S.P. Arad

Sindicatul Finanţelor Publice este alături de colega Livia Bulboacă la decesul mamei sale şi transmite sincere condoleanţe familiei.

Suntem alături de colega noastră Bulboacă Livia, în aceste triste momente pricinuite de decesul mamei sale.

Colectivul Administraţiei Finanţelor Publice Curtici

Suntem alături de colegul nostru Ovidiu Jurcă şi exprimăm sincere condoleanţe pentru trecerea în veşnicie a tatălui.

Colegii din Autoritatea de Sănătate Publică Arad

Suntem alături de familia Bănişor din Lipova în greaua încercare pricinuită de decesul mamei

IOVANOV AURORA.

Dumnezeu să o odihnească în pace!

Colectivul SC Elcotrans SRL Lipova

Suntem alături de îndurerata familie Bănişor Aurel şi Dorina, la decesul celei care a fost I

IOVANOV AURORA.

Dumnezeu să o odihnească în pace!

Familia Buhăescu Năstase

Suntem alături de Meda şi Raul, în greaua încercare pricinuită de pierderea celui care a fost iubit soţ şi tată,

HUTH ŞTEFAN (ŞTEFI).

Dumnezeu să-l odihnească!

Iana şi Mircea Zăvoianu

Un ultim omagiu verişorului nostru

TODORIŢA JURCĂ

un adevărat om de omenie. Să-i fie ţărâna uşoară.

Familia Jurcă Ioan, Angelica şi Amalia

Anunţurile de deces se publică GRATUIT!

Ne despărţim cu greu de scumpa noastră mamă, soacră şi bunică cea care a fost

PAŞCALĂU ELENA.

Ne-ai dat sfaturi, ne-ai iubit şi ne-ai mângâiat la necazuri. Nu te vom uita niciodată. Dumnezeu să te odihnească!

În veci nemângâiaţi fiica Dorina, ginerele Mircea, nepoţii Claudiu şi Laur

---

Ne despărţim cu greu de scumpa noastră mamă, soacră şi bunică

PAŞCALĂU ELENA,

cea mai bună mamă. Bunul Dumnezeu să o odihnească în pace.

Fiica Florina, ginerele Feri, nepoata Beatrice

Părinţii şi soţia Geta mulţumesc cu recunoştinţă celor care l-au condus pe ultimul drum, pe fiul şi soţul

DULHAZ MARCEL LIVIU (MIRCEA).

Dumnezeu să-l odihnească!

Sincere condoleanţe nepoţilor mei Dorina Iacob cu familia, Florina Vereş cu familia, Ionel Paşcalău şi verişorului Nelu Paşcalău, la decesul mamei, soţiei şi bunicii

LENUŢA PAŞCALĂU.

Mătuşa (verişoara) Cristina

Suntem alături de colega şi prietena noastră, Kukla Emilia în aceste triste momente pricinuite de despărţirea definitivă de soţul

KUKLA GHEORGHE.

Colectivul S.C. ISTOC Transport S.R.L.

Comemorări (76)

A trecut un an de când sora şi mătuşa noastră, înv.

SOBOL-ŞERBAN LIVIA

a trecut în eternitate. Dumnezeu să te odihnească în pace!

Te vor plânge mereu sora Florica şi nepoţii Vlad şi Florin

Astăzi, 18 martie 2008, se împlineşte un an de când cea care a fost cea mai bună soră şi cumnată,

SOBOL-ŞERBAN LIVIA,

a plecat la cele veşnice.

În veci nemângâiaţi, sora Viorica şi cumnatul Aurel din Cintei

---

Azi, 18 martie 2008, se împlineşte 1 an de când ne-a părăsit tata

NĂDĂBAN PETRU

şi respectiv 3 ani şi 4 luni, mama

NĂDĂBAN ANA,

din Socodor. Părinţii nu mor niciodată, viaţa lor se prelungeşte-n noi, iar dragostea ce ei ne-au dat-o, cât vom trăi noi le-om da-o înapoi.

Nu vă vom uita, fiii Anica, Viorel, Alin

Preluarea anunţurilor pentru următoarea zi se face până la ora 16.00

Timpul nu şterge uitarea, ci adânceşte durerea. Ai plecat ca o stea să străluceşti în veşnicie. Regrete adânci şi gânduri de aducere aminte la 2 ani de la despărţirea noastră, dragul meu tată,

AVRAM PETRU.

Odihnă sufletului tău bun. Dumnezeu să te aibe în Paza Sa în înaltul cerului sfânt.

Fiica Daniela, soţia Maria şi nepotul Alexandru

Azi, 18 martie 2008 se împlinesc 6 ani de când tu ai plecat, iubita mea soţie

MINERVA INCICĂU,

lăsându-mă singur în această lume nesigură şi nedreaptă. Cu cât timpul trece, mă simt tot mai singur şi neajutorat. Singurătatea este cea mai mare pedeapsă în viaţă pentru om pe acest pământ... Deşi viaţa este cel mai preţios dar dat de Creator pentru om pe acest pământ, vine vremea care nu iartă nimic şi pe nimeni. Când te simţi marginalizat şi părăsit de toţi cei dragi pe care i-ai iubit şi îi mai iubeşti; viaţa devine de nesuportat, ori cine ai fi... tu. Întrebare: Din o pajişte verde şi înflorită de-i rupi un fir de iarbă, sau o floricea ce-i pasă pajiştei de ea!? Ce-i pasă Planetei albastre (pământ numită) de singură moartea mea?!... Nimic. Ecleziastul spune: toate lucrurile îşi au timpul şi vremea lor. Deşertăciuni sunt toate... Nihil sine deo?...

Soţul Mihai

În 18 martie se împlineşte un an de tristeţe, lacrimi şi durere de când a plecat de la mine iubitul meu soţ

SELLNER PETRU

din sat Horia, Arad. De un an tu ai plecat / Cu dor şi jale mai lăsat / Un an de zile s-a scurs / Eu nu m-am oprit din plâns / Plâng seara şi dimineaţa / Şi te voi plânge toată viaţa / Din lacrimi am făcut izvor / Nu mai pot de al tău dor / Afară-i frig, noros şi seara e târzie / Eu te-am căutat, dar ai plecat/ Şi viaţa e pustie. De un an de zile eu te plâng cu dor / Că ai plecat fulgerător.

În veci nemângâiată soţia Florica

Azi, la un an de când m-ai părăsit şi TU, mămica mea

BULBOACĂ MARIA

şi am rămas singură pe lume pot să spun că toate viaţa mea a fost un vis prea frumos dar în acest vis ai existat tu cu bunătatea, blândeţea, dragostea, credincioşia, hărnicia ta nemărginită. Ai fost o mamă adevărată cu care am împărţit şi bucuriile şi necazurile ai vegheat şi m- ai ocrotit întreaga ta viaţă. Când m-am trezit din acest vis am constatat că odată cu ultima ta zvâcnire s-a oprit pentru totdeauna şi sensul vieţii mele pe acest pământ, îmi lipseşte nespus de mult prezenţa ta, surâsul tău cald şi blând, vorbele tale de mângâiere, iubirea ta mare şi nemărginită mămica mea cea scumpa şi dragă. Fiindcă în martie era şi ziua lui tăticu pot să spun din adâncul inimii că aţi fost părinţii minunaţi şi amintirea voastră este de neşters, de aceea vă plâng mereu şi trăiesc cu speranţa că ne vom întâlni cu TOŢII în dimineaţa învierii.

Fiica Aurora Elena

www.Doliu.ro

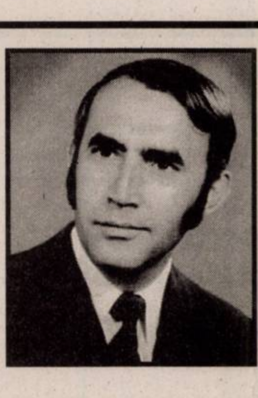

Pios omagiu şi veşnică amintire pentru

GHEORGHE MORAR (GICU)

la 7 ani de când moartea nemiloasă te-a răpit de lângă noi şi la 20 de ani pentru tatăl şi bunicul

HĂLMĂGEAN PAVEL.

Veţi rămâne veşnic în gândurile şi inimile noastre.

Familia

Recunoştinţă celor care îi vor acorda o clipă de aducere aminte

STAN MAGDALENA

STAN IOAN (din Bochia),

la 3 ani şi 7 ani de comemorare.

Fiicele

Cu aceeaşi durere ca în clipa despărţirii, amintim că, azi 18 martie 2008, se împlinesc 9 ani de când a plecat dintre noi, cel care a fost un deosebit soţ, tată, socru şi bunic prof.

TEODOR SĂRAC.

Durerea nu trece, te însoţeşte pretutindeni, dar căldura inimii şi nobleţea sufletului lasă amintiri de neşters. Dumnezeu să-l odihnească în pace.

Familia

Regrete adânci şi pioase amintiri la un an de zile de când ne-a părăsit mama, soacra, bunica şi străbunica, cea care a fost

BULBOACĂ MARIA

din Macea. Te-ai dus şi ne-ai lăsat cu sufletul îndurerat, mă uit în jur şi lăcrimez şi casa e pustie. Refuz să cred că ai plecat şi, ora e târzie, îmi este dor de chipul tău, de bunătatea ta cea mare, regretăm atât de mult, mamă dulce absenţa ta ne doare. Odihneşte-te în pace alături de tatăl nostru drag până în dimineaţa învierii. Nu vă vom uita niciodată.

Fiica Cuţa cu soţul Liviu

ADEVĂRUL
Mai pierdem o instituţie
Conturi blocate la U
Cu Adevărul de Arad ai doar de câştigat!

- ziarul soseşte la prima oră a dimineţii
- ai şansa de a participa la toate concursurile Adevărul
- vineri primeşti GRATUIT programul săptămânal Jurnal TV
- abonamentele se pot realiza prin Poştă şi reţeaua proprie de Difuzare - Adevărul

PERIOADA	PREŢUL
• 1 lună	12,90 RON
• 3 luni	38,70 RON
• 6 luni	77,40 RON
• 12 luni	154,80 RON

Bucuraţi-vă de avantajele oferite de abonament!

ADEVĂRUL

Adevărul: Arad, Str. Poetului 1C. Informaţii suplimentare la tel. 0257/281.797.

• **Vând Opel** Astra 16i, 2001, CIV + VT 2009, 4 airbag, ABS, servo, scaune încălzite, aer condiţionat, jenţi aluminiu, stare ireproşabilă, 6500 Euro. Informaţii 0722.338.694.

• **Vând Opel** Astra, benzină 1600, 2001, aer condiţionat, Opel Agila, 2001, înmatriculat, electrice, AC, benzină, Peugeot 106, Euro 3, recent aduse. Telefon 0744.552.140.

• **Vând Opel** Astra, Ford Escort, Peugeot, Fiat. Telefon 0742.489.429.

• **Vând Peugeot** 306, Diesel, 1.9, Combi, 2001, neînmatriculat, preţ 3900 Euro. Telefon 0741.316.579.

• **Vând Renault** Kango an fabricaţie 2001, defect, 2400 Eu, 0740.043.413.

• **Vând Renault** Megan 1.9 DCI, climă, piele, an 2002, preţ 5800 Euro, negociabil. Telefon 0722.709.496.

VÂND URGENT
Opel Zafira 2.0 DTI, an 2003. Informaţii 0720.005.944.

• **Vând urgent** Peugeot 307, an 2002, preţ 4500 Euro. 0741.979.301.

• **Vând VW** Golf 1,4 Eu 4, VW Passat 1,6 Eu 4, 0742.686.880.

• **Vând VW** Golf 4, an 2005, argintiu, climatronic, ABS, ESP, CD-radio. Preţ 9500 Euro, negociabil. Telefon 0744.522.676.

Camioane, remorci (39)

• **Vând camion** Renault 2004, km 19.000, 3,8 tone, preţ 14.500 Eu. Telefon 0740.043.413.

• **Vând camion** Renault de 9 tone încărcătură, perfectă stare de funcţionare. Telefon 0744.568.804.

Utilaje, unelte, industriale şi agricole (40)

• **Vând prăşitoare** şi semănătoare porumb, floarea soarelui, pe 6 rânduri. Informaţii 0723.294.336.

• **Vând semănătoare** porumb 6 rânduri, prăşitoare porumb 6 rânduri (mică), plug SPP3, din ţeavă, Class Consul, masă 3 m, pompă ierbicidat fără lance. 0744.691.695.

• **Vând tractor** U650, stare foarte bună, Şimand. Telefon 0741.290.229, 373061.

• **Vând trailer** pentr fân, motocositoare cu lamă (60 cm). Telefon 352875.

• **Vând: diferenţial** nou, complet pentru tractor U650, plug cu şină nou. Telefon 0744.555.927.

Piese, accesorii (42)

• **Vând piese** pentru buldozer. S 1500, S 650. Telefon 0726.253.412.

Mica publicitate 210.775

Chirii (45)

ÎNCHIRIEZ AUTOMACARALE
HYDROM, 16 tone. Telefon 0744.523.701.

Mobilier şi interioare (47)

• **Cumpăr mobilă** din lemn curbat, fotolii, măsuţe, cuier pom şi alte obiecte. Telefon 0744.203.945.

• **Cumpăr oglindă sau ramă veneţiană. Telefon 0745.535.525.**

VÂND COLŢARE,
CANAPELE, FOTOLII NOI, diverse culori şi dimensiuni, 286069.

• **Vând corpuri** mobilă bucătărie, mască chiuvetă, birouri, masă calculator, scaun, dulap haine, bibliotecă, cuier, diverse corpuri şi tabureţi. Telefon 0744.552.140.

• **Vând mobilă** bucătărie în formă L, albă cu auriu, complet dotată. Telefon 0749.493.335.

• **Vând mobilier** bucătărie, aragaz 4 ochiuri stare bună. Informaţii 257562, 0727.080.588.

Audio-video, antene şi instalaţii satelit (49)

VÂND INSTALAŢII
de SATELIT, inclusiv MAX-TV şi DIGI-TV. Asigur instalare. Telefon 0357/808419, 0745.909.866.

Îmbrăcăminte,încălţăminte articole sport (52)

CONFECŢII MĂRIMI
MARI, deosebite, în continuare la magazinul de pe str. Bălcescu 9.

• **Vând rochiţe pentru mireasă. Telefon 0744.142.749.**

Materiale de construcţii (53)

ABC-UL
construcţiilor vând NISIP, BALAST, SORT, RIDIC MOLOZ, 0742.749.698, 214535.

ABC-UL
construcţiilor. Vând NISIP, BALAST, SORT, RIDIC MOLOZ. 0748.934.419, 242885.

ACUM, ACASĂ
aduc ieftin, rapid, NISIP, BALAST, RIDIC MOLOZ. 0745.003.018.

ACUM, ACASĂ,
ieftin, NISIP, BALAST, RIDIC MOLOZ. EXECUT DEMOLĂRI. 0728.912.827.

ADUC BALAST,
NISIP, SORT, transport MOLOZUL, demolări, factură, 0744.987.273, 0720.747.753.

Mare publicitate: 280.904

VÂND NISIP,
BALAST, PĂMÂNT, ridic MOLOZ la domiciliul clientului, 0745.272.375.

COMERCIALIZEZ ŢIGLĂ
METALICĂ, import Suedia de 0,5 grosime, 7 straturi de vopsea la preţul de 5,5 Eu/mp. Telefon 0752.233.880, 0745.910.304.

VÂND EN-
gros FIER BETON FASONAT şi NEFASONAT. Micalaca, 0257/219400, 0788.267.376.

VÂND NISIP,
BALAST, SORT, duc - ridic MOLOZUL ieftin, 0742.655.913, 255672.

Electrocasnice (56)

• **Vând: maşină** de spălat automată, congelator, frigider, combină frigorifică, ladă frigorifică, Calea Radnei 151. Telefon 0743.662.845

VINDEM IEFTIN
în rate: ELECTROCASNICE SECOND HAND, MAŞINI SPĂLAT, FRIGORIFICE, TELEVIZOARE, FRIGORIFICE COMERCIALE, MOBILIER, TERMOPANE. ROTARU LIPOVA, 0744.796.542.

Plante si animale, agroalimentare (57)

• **Cumpăr porumb** boabe şi spărtură de porumb, grâu şi orz. Telefon 0728.055.639.

FAMILIA ING.
Cazan vinde POMI FRUCTIFERI, ARBUŞTI ORNAMENTALI, BUTAŞI, GARD VIU, SĂMÂNŢĂ LUCERNĂ, Dorobanţi 173. Telefon 0257/535001, 0744.519.481.

FAMILIA SARUSI
din DOROBANŢI vinde POMI FRUCTIFERI, ARBUŞTI FRUCTIFERI, VIŢĂ de VIE, ARBORI şi ARBUŞTI ORNAMENTALI, TRANDAFIRI. 0744.635.011, 0744.301.119.

• **Vând 280** oi mame cu miei, 0751.341.197.

• **Vând baloţi** de paie. Telefon 0728.825.442.

• **Vând baloţi** lucernă preţ convenabil, 0745.127.192.

• **Vând cal** şi căruţă. Telefon 0728.866.355, 0751.934.776.

• **Vând cotă** lapte 7500 litri, 1,6 Eu negociabil. Telefon 0257/536062.

• **Vând fân**. Telefon 0744.960.548.

VÂND GRÂU
în Arad (300 kg) zona BENZINĂRIA AMARAD (Şega). Telefon 0729.456.699.

• **Vând mascul** + femelă 1 an Ciobănesc German. Telefon 0744.958.818.

• **Vând ovăz**, grâu, paie baloţi. Telefon 0743.029.943.

• **Vând pui** de carne diferite mărimi, 219283,0748.322.489.

• **Vând pui** de carne, găini tinere ouătoare. Telefon 219283, 0748.322.489.

- **Vând RĂSAD** roșii, pentru solarii. Telefon 276969, 0728.793.738.
- **Vând trandafiri** urcători roșu - galben- bicolor, care înfloresc tot sezonul (remontanți). Telefon 0727.504.125, 231272.

Pierderi (62)

- **Pierdut carnet** șomaj nr. 7096/03, pe numele Leordean Ioan. Îl declar nul.

PIERDUT CERTIFICAT
de înregistrare, eliberat de Oficiul Registrul Comerțului de pe lângă Tribunalul Arad, pe numele de SC Misura Quality SRL, J02/383/2004, CUI 16204880, serie certificat B0320092. Îl declar nul.

Citatii (63)

CITĂM PE
Rașca Miculiț Maria, cu ultimul domiciliu cunoscut în comuna Chisindia, sat Păiușeni. nr. 79, pârâtă în dosarul 266/2008, al Judecătoriei Gurahonț, termen 7.04.2008, ora 9.

NUMITA RAȚIU
Maria Georgeta, cu domiciliul necunoscut, este citată să se prezinte la Biroul Notarial Bîtea din str. Argeș nr. 11, județul Arad, în data de 25.03.2008, pentru dezbaterea succesiunii după defunctul Rațiu Nicolae - tată, decedat la data de 30.10.2006, cu ultimul domiciliu Arad, str. Lungă nr. 9.

SE CITEAZĂ
numitul Petru Șerban, cu domiciliul necunoscut, la Judecătoria Arad, camera 146, pentru ziua de 3.04.2008, în dosar 284/2008, pentru uzucapiune, în proces cu Puie Saveta.

SE CITEAZĂ
pârâtul Bira Nicoale, cu ultimul domiciliu cunoscut în Ghioroc, nr. 365, județul Arad, dosar civil nr. 41/236/2008 Judecătoria Lipova, reclamanți Apostol Georges și Apostol Corina - Valentina, obiect acțiune uzucapiune asupra imobilului din Ghioroc, c,f. 1861 Ghioroc, top 1844/583/2/17 termen de judecată 10.04.2008, ora 9.

Apeluri (65)

SOCIETATEA AGRICOLĂ ROMGERM
convoacă
ADUNAREA GENERALĂ a societății, în data de 22 martie 2008, ora 10, la școala de lângă Primăria Șimand.

CONVOCATOR. CONSILIUL
de administrație al SC LAURUL SA, cu sediul în Gurahonț, strada Gării, numărul 1, județul Arad, înregistrat la O.R.C. sub nr. J02/779/1991, CUI RO 1741983, convoacă Adunarea Generală Ordinară a Acționarilor, la data de 18.04.2008, ora 12, la sediul societății, pentru toți acționarii înregistrați în registrul acționarilor în 25.03.2008, cu următoarea ordine de zi: 1. Aprobarea bilanțului pe anul 2007 și descărcarea de gestiune a Consiliului de Administrație, pe anul 2007; 2. Prezentarea raportului anual și supunerea spre aprobare acționarilor; 3. Aprobarea raportului comisiei de cenzori; 4. Aprobarea bugetului de venituri și cheltuieli pe anul 2008; 5. Stabilirea ca dată de înregistrare, data de 07.05.2008; 6. Actualizarea obiectului principal de activitate și a obiectelor secundare de activitate conform modificărilor legislative intervenite; 7. Diverse. Documentele și materialele informative, precum și procurile speciale pentru reprezentarea în AGA, sunt puse la dispoziția acționarilor după data de referință, începând cu data de 08.04.2008, la sediul societății. Procurile speciale se vor depune la sediul societății până în data de 16.04.2008, ora 12. Dacă la prima convocare nu se îndeplinesc condițiile de validitate, AGA se va ține în data de 19.04.2008, în același loc și la aceeași oră. Președinte C.A. Suciu Grațian

SC SFERA
Proiect SRL, anunță publicul interesat asupra deciziei de încadrare a proiectului de dezafectare și reconstruire stație distribuție carburant în Arad, Calea Aurel Vlaicu nr. 267, beneficiar SC Petrom SA. Pentru proiectul de investiții nu este necesară evaluarea impactului asupra mediului. Observațiile/informațiile publicului interesat se dispun în scris la sediul APM Arad, B-dul Dragalina nr. 16, etaj 2, între orele 8-16, timp de 5 zile lucrătoare de la data publicării anunțului.

Mare publicitate: 280.904

SOC. COOP.
MEST. PIELARUL SCM Arad, str. Elena Ghiba Birta nr.16, convoacă: ADUNAREA GENERALĂ ORDINARĂ pentru data de 10 aprilie 2008, ora 10; - ADUNAREA GENERALĂ EXTRAORDINARĂ în data de 10 aprilie 2008 ora 12. Ambele se vor ține la sediul cooperativei.

Prestări servicii (72)

ACORD GARANȚIE
1 an REPAR MAȘINI SPĂLAT AUTOMATE. Telefon 274600.

ACORD GARANȚIE
1 an REPARAȚII MAȘINI SPĂLAT, 259146, 0744.241.398, 0357/401569.

AUTORIZAT, EXECUT
GRESIE, FAIANȚĂ, RIGIPS, GLET, LAVABIL, PARCHET LAMINAT, TENCUIALĂ. 0724.850.072.

CASE ÎN
ROȘU, RENOVĂRI, AMENAJĂRI INTERIOARE, GRESIE, FAIANȚĂ, etc, 0720.534.458.

CURS MASAJ,
REFLEXOTERAPIE, DIPLOME STAT, 400 lei, Revoluției 44, 0724.442.686.

EFECTUEZ TRANSPORT
MOLOZ din demolări, betoane, cărămizi. 0740.454.814.

EXECUT LUCRĂRI
calitate: FAIANȚĂRI, RIGIPSĂRI, PARCHETĂRI, FINISĂRI. Telefon 0745.892.874, 0746.839.568.

EXECUTĂM GĂURI
BETON, DEMOLĂRI, LUCRĂRI CASNICE, AMENAJĂRI SPAȚII VERZI, etc. Telefon 0765.257.753.

EXECUTĂM ȘI
MONTĂM PAVELE PIETONALE și pentru trafic greu. Informații la telefon 0732.401.484, 0732.401.480, 0732.401.481, 0257/287902.

EXPERT CONTABIL
ofer servicii complete de CONTABILITATE (evidență contabilă, salarii, bilanț), CONSULTANȚĂ FINANCIARĂ și FISCALĂ, ÎNFIINȚĂRI SOCIETĂȚI COMERCIALE, ALTE SERVICII FINANCIAR-CONTABILE solicitate de client. Telefon 0723.171.401.

FIRMĂ CONSTRUCȚII
execută CASE, MANSARDE STRUCTURĂ LEMN, MATERIAL - MANOPERĂ, 270 Eu/mp, 0730.596.655.

FIRMĂ CONSTRUCȚII
EXECUTĂ FINISĂRI INTERIOARE EXTERIOARE, PLACĂRI AMPORĂ, 0721.422.748, 0721.538.082.

FIRMĂ EXECUTĂ
LUCRĂRI DE CONSTRUCȚII EXTERIOR și INTERIOR. Telefon 0740.089.905.

INSTALĂM APARATE
AER CONDIȚIONAT pentru toate tipurile de construcții, 0728.856.959, 0728.856.992.

OFER GARANȚIE.
REPAR MAȘINI de SPĂLAT, la domiciliul clientului. Telefon 0742.330.277.

PENSIUN-
RESTAURANT, zona UTA organizează: NUNȚI, BOTEZURI, MESE FESTIVE, 0722.348.103.

ROTARU-
LIPOVA execută - TERMOPANE, MOBILIER, TAPIȚERIE, plata în rate, 0744.796.542.

SC EXECUTĂ
ACOPERIȘURI ȚIGLĂ, AMPORĂ, CASE LA CHEIE, IZOLAȚIE, JGHEABURI, 0357/434424, 0742.646.039.

ȘCOALĂ ȘOFERI
- face ÎNSCRIERI la prețuri mici, categoriile A, B, C, CE. Garantăm reușita prin pregătire, str. Unirii nr. 1, telefon 282440, 0722.566.405.

Solicitări locuri de muncă (73)

SOLICIT ANGAJARE
la o FIRMĂ DE CONSTRUCȚII, care are nevoie de un singur FIERAR-BETONIST. Telefon 275967

Oferte locuri de muncă (74)

SOCIETATE PAZĂ TOP SECURITY,
Arad, Piața Sârbească 1, telefon 281410, 280228, 0357/407425,
angajează
INGINERI, ELECTRONIȘTI, ENERGETICIENI, TEHNICIENI pentru prestări servicii, calificare, specializare în domeniul sistemelor de alarmă. Salarizare motivantă.

RATIO BEACH
angajează
OSPĂTARI, BARMANI. Telefon 0722.347.616 sau la firmă pe ștrand.

ANGAJĂM AGENT
IMOBILIAR, obligatoriu studii medii, cunoștințe operare calculator. 0744.828.934.

ANGAJĂM BUCĂTAR
pentru restaurant și FEMEIE SPĂLAT VASE. Telefon 338555, 0788.468.630.

ANGAJĂM BUCĂTĂREASĂ,
zona Gai. Telefon 0728.961.060.

ANGAJĂM MAIȘTRII
și CONFECȚIONERE pentru Arad și Beliu. Salar motivant, bonuri și decontare transport. Informații: 0728.449.434.

ANGAJĂM MANIPULANȚI
MĂRFURI și LUCRĂTORI COMERCIALI pentru depozit, TRACTORIȘTI și IFRONIȘTI cu permis și experiență. Telefon 270079, 0724.501.777.

ANGAJĂM MAȘINISTE
pentru triplok și uberdeck. 0740.040.325.

ANGAJĂM OAMENI
calificați, necalificați, cu experiență în CONSTRUCȚII. Informații 0723.692.169.

ANGAJĂM OPERATORI
CALL-CENTER, cunoștințe temeinice de limba italiană și PROGRAMATORI C , C, SQL. CV: cariera@gruppomol.it, 0741.743.766.

ANGAJĂM PAZNIC
și ÎNGRIJITOR VESTIAR. Telefon 270079, 0724.501.777.

ANGAJĂM PERSONAL
CONTABILITATE PRIMARĂ. Telefon 0257/213150.

ANGAJĂM ȘOFER
B+C, MANIPULANT DEPOZIT, OPERATOR CALCULATOR, cunoștințe contabilitate primară, 0722.450.595, 0257/270025.

ANGAJĂM TÂMPLAR
pentru Franța, urgent. Relații la telefon 0727.357.908.

ANGAJĂM VÂNZĂTOARE
pentru FAST-FOOD, incinta Kaufland. Salar atractiv. Telefon 0724.833.091.

ANGAJĂM ZIDARI,
ZUGRAVI. Telefon 0723.291.873.

ANGAJĂM: GESTIONARI
DEPOZIT și MANIPULANȚI. Informații 0752.195.411. CV pe fax: 0257/211292, e-mail: comercial@instalimpex.ro.

ANGAJEZ BARMAN
OSPĂTAR(RE) pentru RESTAURANT. 0752.325.511.

ANGAJEZ MECANIC
BULDOEXCAVATOR (ȘOFER) rog seriozitate. Telefon 0726.204.076, 0740.758.003.

ANGAJEZ MUNCITORI
cu experiență ATELIER și MONTAJ TÂMPLĂRIE PVC. Telefon 0740.099.621, 0731.131.603.

ANGAJEZ PERSONAL
pentru BAR-RESTAURANT și SPĂLĂTORIE AUTO. Telefon 0721.411.260.

ANGAJEZ ȘOFER
pe autobasculantă RABA, indiferent vârsta. Salar atractiv. 0720.747.753.

ANGAJEZ URGENT
VULCANIZATOR și SPĂLĂTOR AUTO. Telefon 0770.287.745.

RESTAURANT ITALIAN
angajează BUCĂTAR, AJUTOR BUCĂTAR, OSPĂTARI și PERSOANE pentru SPĂLAT VASE. Cerințe: experiență, limba italiană. Telefon 0722.510.985.

ANGAJEZ TÂMPLARI
MONTAJ, TÂMPLARI MAȘINIȘTI pentru lemn masiv. 0744.577.785, 0257/272755.

ANGAJEZ TÂNĂRĂ
pentru ACTIVITĂȚI de BIROU, FEMEI pentru MAROCHINĂRIE, POȘETE și TÂMPLARI MOBILIER PAL. Informații telefon/sms 0723.341.287.

ANGAJEZ VÂNZĂTOARE
ABC. Salar negociabil. Telefon 0741.431.451, 0746.844.451.

ANGAJEZ VÂNZĂTOARE
MAGAZIN pentru copii. Interviu 19 martie, ora 16,00, str. Dobrogeanu Gherea 26.

ANGAJEZ VOPSITOR
PREGĂTITOR, VOPSITOR AUTO. Telefon 0257/217174, 0753.012.852.

ANGAJEZ: ZIDARI,
ZUGRAVI, FINISORI, 0752.200.202.

C.S.
S. Gloria Arad organizează concurs pentru ocuparea postului de SECRETARĂ. Informații la telefon 0257/251059, 0721.422.554, 0745.218.309.

CABANĂ LA
PĂDUREA CEALA, angajează BARMAN, BUCĂTAR. Telefon 0257/275894, 0745.462.974.

CAUT AJUTOR
BUCĂTAR, 500 Eu + masă+ cazare Austria. Telefon 0745.615.840.

CAUT ZIDARI.
Telefon 0744.556.816.

FABRICĂ ÎNCĂLȚĂMINTE
angajează personal cu experiență pentru: CROI PIELE, SUBȚIAT-ȘTAMPILAT, MANUAL, MAȘINISTE CHEIȚĂ și OPERATOR CALZERĂ. Telefon 272240, 212928

FIRMĂ DE
TRANSPORT INTERNAȚIONAL DE MARFĂ, angajează ȘOFER cu experiență. Telefon 0727.888.305, 0357/411141.

FIRMĂ GERMANĂ
angajează AGENȚI PAZĂ. Salariu atractiv, tichete masă. Telefon 0730.220.000.

FIRMĂ ÎNCĂLȚĂMINTE
angajează în condiții avantajoase CROITORI ÎN PIELE CU EXPERIENȚĂ. Salar atractiv, bonuri de masă, decontare transport. Informații: 0257/254165, 0744.709.387.

FIRMĂ LA
nivel național, angajează pentru municipiul Arad, AGENT DE VÂNZĂRI. CV la fax 0257/214554, informații la telefon 0770.106.820.

FOTO ÎN
Ziridava, parter, angajează VÂNZĂTOARE-CASIERĂ. Telefon 0744.548.394.

HOTEL 3
STELE angajează o FEMEIE AJUTOR LA BUCĂTĂRIE și OSPĂTARI sau AJUTOR OSPĂTAR. 0744.546.860.

SOCIETATE COMERCIALĂ
angajează REPREZENTANT VÂNZĂRI, cu experiență pentru DISTRIBUȚIE CARTELE PREPLĂTITE. Rugăm seriozitate. Informații la telefon 0740.275.245. Cv-ul la fax 0257/275188.

AICI E LOCUL CARIEREI TALE!
romjob.ro
PORTAL NAȚIONAL DE LOCURI DE MUNCĂ!

LOCURI MUNCĂ
GERMANIA, ITALIA, cu contract: OSPĂTARE, AJUTORI BUCĂTARI, CURĂȚENIE. 0741.292.001.

MAGAZIN ALIMENTAR
cu autoservire, angajează FETE cu vârsta între 25-40 ani. Exclus studenți. Informații telefon 0741.962.690.

PENSIUNE, ANGAJĂM
RECEPȚIONER (băiat). Nu necesită experiență. Telefon 0745.263.184, 0257/218360.

SC ANGAJEAZĂ
AGENT COMERCIAL: studii medii, cunoștințe PC, permis categoria B și limba maghiară; MANAGER: studii superioare marketing, cunoștințe PC, limba engleză, maghiară, 0723.401.545- kingaratiu@yahoo.com.

SC ANGAJEAZĂ
AGENȚI DE VÂNZĂRI, cu permis categoria C. Salar atractiv. Telefon 0724.394.278.

SC ANGAJEAZĂ
MUNCITORI NECALIFICAȚI și MONTATORI PAVELE. Telefon 0747.076.444.

SC ANGAJEAZĂ
TINERI ABSOLVENȚI școală profesională, liceu, ca REPREZENTANȚI, salariu 800,00 + bonus/lună, 0740.391.249, 0721.533.886.

SC ANGAJEAZĂ:
ȘOFER DISTRIBUITOR. Cerințe: permis categoria B, minim 2 ani; BRUTARI și PATISERI, cu sau fără calificare; AMBALATORI - FELIATORI. Informații la telefon 0730.030.121.

SOCIETATE ANGAJEAZĂ
ȘOFERI profesioniști pentru TRANSPORT INTERNAȚIONAL MARFĂ. Telefon 0732.710.234.

SOCIETATE COMERCIALĂ
angajează BANZECHIST cu experiență. Telefon 0726.236.379, 0257/217105, după ora 15,30.

SOCIETATE COMERCIALĂ
angajează ELECTRICIENI și MONTATORI de subansamble pentru secția de cabluri electrice și plăci electronice. Informații de luni-vineri, între orele 9-16, la telefon 206228.

SOCIETATE COMERCIALĂ
angajează MANIPULANT. 0257/273430.

TEATRUL CLASIC
IOAN SLAVICI ARAD, B-dul Revoluției nr. 103, organizează în data de 28.03.2008, ora 10, concurs pentru ocuparea postului de ȘEF FORMAȚIE PSI. Cerințe: studii medii, atestat șef formație. Înscrieri și informații suplimentare, începând cu data de 20.03.2008, până în data de 27.03.2008, la Compartimentul Resurse Umane al teatrului arădean sau la telefon 0257/280016, 280018.

Chirii spatii comerciale (88)

CAUT SĂ
închiriez SPAȚIU -TEREN pentru SPĂLĂTORIE AUTO, 0740.484.261.

ÎNCHIRIEM SPAȚIU
60 mp Arad Calea Victoriei pentru bioruri. Telefon 0745.770.053 sau 231632.

ÎNCHIRIEZ AVANTAJOS
SPAȚIU COMERCIAL, str. Șaguna, amenajat, supervad. 283632.

ÎNCHIRIEZ BIROU
ULTRACENTRAL, etaj 1, 152 mp, complet utilat: mobilier, telefon, internet etc. 0742.025.830.

ÎNCHIRIEZ SPAȚII
pentru firmă, birou notarial, medical, sediu ultracentral. Telefon 0744.645.899.

ÎNCHIRIEZ SPAȚIU,
central, 120 mp. 0770.248.839.

ÎNCHIRIEZ SPAȚIU
COMERCIAL amenajat, zona gara CFR, ideal pentru orice activitate. Informații la număr 0727.733.134.

ÎNCHIRIEZ SPAȚIU
COMERCIAL cu vad, str. Pădurii, colț Dorobanți, 280 mp. Telefon 0722.301.798.

ÎNCHIRIEZ SPAȚIU
COMERCIAL, HALE PRODUCȚIE, BIROURI în Ineu, Calea Aradului nr. 13, toate utilitățile, gaz, canalizare, acces auto, curte betonată, parcare. Telefon 0744.697.025.

Vanzari electro (104)

ABSOLUT: SUPER
OFERTĂ! Vindem CASE MARCAT FISCALE, CÂNTARE ELECTRONICE, str. Ineului 29. Telefon 0257/338300, 0745.669.550, 0728.146.751. Plata și în rate.

Cumparari diverse (108)

- **Acțiuni Banat**-Crișana, Frigorifer, Arconserv, Lipomin, Fondul Proprietatea. Telefon 0723.583.755, 0357/800208.
- **Calorifere de** fontă, baterii auto uzate, pene de gâscă, fier vechi, neferoase, 0749.974.783, 0742.299.805, 210480.
- **Colecționar cumpăr mașini de cusut mărci germane Singer, Kaizer, Nauman, Adria, Durkop etc, ofer între 45000-98000 Eu. Telefon 0749.791.265.**
- **Colecționar german** cumpăr mașini de cusut vechi germane, orice serie, plata pe loc la bancă. Număr 0753.304.019.

PENE VECHI,
noi, baterii, cupru, alamă, șpan, preț bun, 0741.689.068.

- **Pene vechi** și noi, acumulatori, cupru, aluminiu, fier vechi, 210175, 210863, 0752.406.316.

Preluarea anunțurilor pentru următoarea zi se face până la ora 16,00.

ARAD Distribuit gratuit
superinfo.arad@informmedia.ro
Super Info
Poetului 1c, tel: 0257/281.802; fax: 0257/281.797
Cu noi esti vazut mai bine în 40.000 de exemplare
Manager: 0728/284.739
Agenti: 0720/400.495
0720/400.457

EXPERȚI ÎN IMOBILIARE
romimo.ro

PE SCURT

• **Dialog.** Reprezentanţii clericilor musulmani şi oficialii de la Vatican vor începe o serie de discuţii pentru pregătirea unei întâlniri fără precedent între Papa Benedict şi liderii musulmani, relatează Reuters.

De Florii Actorul spaniol Antonio Banderas şi soţia sa, actriţa Melanie Griffith, i-au făcut o vizită mamei actorului, Ana Banderas, cu ocazia Sărbătorii Floriilor în Malaga. (Foto: EPA)

Are o fetiţă

Los Angeles (MF) - Actriţa americană Halle Berry a născut, duminică, primul său copil, o fetiţă, la Centrul medical Cedars-Sinai din Los Angeles. Halle se simte „grozav", a indicat purtătorul de cuvânt al actriţei. Berry şi-a dorit foarte mult să devină mamă. În toamna lui 2007, aceasta a declarat în emisiunea lui Oprah Winfrey că i-a fost greu să rămână însărcinată.

„Titanic", cel mai bun

Los Angeles (MF) - Drama „Titanic", realizată de James Cameron în 1997, a fost aleasă cea mai bună superproducţie a tuturor timpurilor, în urma unui sondaj realizat în rândul cinefililor din Marea Britanie, informează The Sun. Filmul, care a avut încasări de 600 de milioane de dolari, recompensat cu 11 premii Oscar, ceste secondat de remake-ul filmului „King Kong" (2005).

Coldplay (Foto: EPA)

Plătiţi la minut

Londra (MF) - Membrii trupei britanice de rock Coldplay vor primi suma de 1,2 milioane de lire sterline (1,5 milioane de euro) pentru a susţine două concerte în cadrul unui festival din Japonia, în august, scrie The Sun. În cazul în care fiecare dintre concerte va dura 75 de minute, cântăreţii vor fi plătiţi cu 8.000 de lire sterline pe minut, suma fiind de patru ori mai mare decât cea medie primită de trupele invitate la Festivalul de la Glastonbury, unul dintre evenimentele de top, din domeniu.

Paradă De Ziua Sf. Patrick, la parada de la Munchen au participat cu mic cu mare chiar dacă este vorba de sărbătorirea patronului spiritual al Irlandei. (Foto: EPA)

Piloţii au adormit la bord

Hawaii (MF) - Piloţii unei curse de pasageri care a decolat din Honolulu, Hawaii, au ratat destinaţia pentru aterizare din Hilo cu aproape 25 de kilometri şi sunt suspectaţi că ar fi adormit la bord în timpul zborului, scrie The Telegraph. Pe lângă faptul că au întrerupt comunicarea radio timp de aproape 20 de minute, piloţii au menţinut avionul la altitudinea de aproximativ 6.300 de metri când ar fi trebuit că înceapă coborârea. Oficialii de la turnul de control au încercat să comunice cu cei doi, dar nu au primit un răspuns timp de mai multe minute. Căpitanul cursei aeriene a răspuns într-un final, asigurându-i pe cei de la sol că totul este în regulă. Ambii piloţi au fost suspendaţi de compania aeriană, pe durata investigaţiilor.

Loredana - „Artistul anului"

■ Duminică seara, la Sala Radio, s-au decernat Premiilor Muzicale Radio România Actualităţi.

Loredana (Foto: FAN)

Bucureşti (MF) - Maria Ţoghină, preşedintele-director general al Societăţii Române de Radiodifuziune i-a înmânat Loredanei distincţia „Artistul anului". Loredana a fost desemnată şi drept cea mai bună interpretă. Ştefan Bănică Jr. a fost desemnat „Cel mai bun interpret", câştigând, de asemenea, şi categoria „Cel mai bun album pop" pentru discul „Împreună".

Temistocle Popa a primit Premiul de excelenţă pentru întreaga activitate. Alte premii acordate au fost: Cel mai bun debut discografic - Trupa Veche; Cel mai bun artist pop-dance - DJ Project; Cel mai bun cântec pop-dance - „2 anotimpuri", DJ Project; Cel mai bun album pop-dance - „Hello", Alexandra Ungureanu şi Crush; Cel mai bun cântec pop - „Dragostea rămâne", Andra; Cel mai bun compozitor - Marius Moga; Cel mai bun artist latino - Mandinga; Cel mai bun artist folk şi cel mai bun cântec folk (Vino aici) - Zoia Alecu; Cel mai bun album folk - „Balade speciale", Ştefan Hruşcă; Cel mai bun grup pop-rock şi cel mai bun cântec pop-rock (Pentru tine) - Proconsul; Cel mai bun album pop-rock - „Romantica", Taxi.

Dorotheus va sta la Kremlin

Moscova (MF) - Motanul lui Dmitri Medvedev , care se va instala în curând la Kremlin, este cam blând în comparaţie cu reputaţia de politician dur a stăpânului său, scrie The Sunday Telegraph.

Motan siberian (Foto: FAN)

Motanul aparţine rasei siberiană, cu ochii albaştri, şi are o serie de semne şi zgârieturi, drept mărturie a luptelor sale „politice". Odată a fost implicat într-o luptă cu o pisică aparţinându-i lui Mihail Gorbaciov, fostul lider sovietic care a fost vecin cu Medvedev. Potrivit publicaţiei Moskovski Komsomolets, Dorotheus s-a clasat al doilea.

Felina în vârstă de patru ani, a fost tratată cu antibiotice timp de mai bine de o lună în urma confruntării. În plus, pentru a-l împiedica să intre în şi mai multe necazuri, acesta a fost castrat.

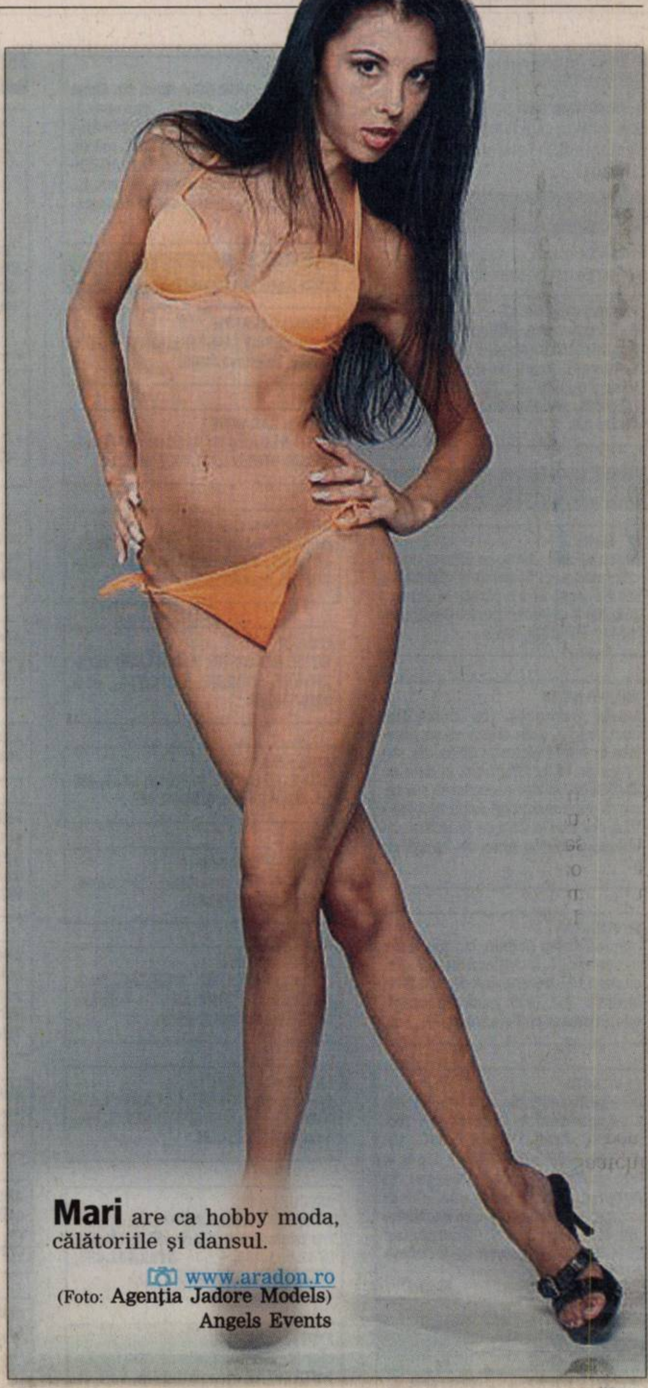

Mari are ca hobby moda, călătoriile şi dansul.

www.aradon.ro
(Foto: Agenţia Jadore Models)
Angels Events

Brâncuşi votat de internauţi

■ Constantin Brâncuşi se află pe primul loc în topul primilor 500 de artişti ai secolului XX.

Bucureşti (MF) - Sculptorul român se afla, ieri, în fruntea clasamentului celor mai importanţi 500 de artişti ai secolului XX, publicat pe site-ul celebrei galerii Saatchi din Marea Britanie şi întocmit pe baza voturilor internauţilor.

Ieri, Constantin Brâncuşi avea un total de 30.305 de voturi, clasându-se pe prima poziţie a topului, fiind urmat de Pablo Picasso (14.029 voturi), Paul Cézanne (13.742 voturi), Egon Schiele (13.663 voturi), Gustav Klimt (13.632 voturi), Claude Monet (13.265 voturi), Paul Gauguin (13.115 voturi), Henri Matisse (13.084 voturi), Marcel Duchamp (13.050 voturi) şi Wassily Kandinsky (13.043 voturi), conform site-ului http://www.saatchi-gallery.co.uk/artvote/. Orice vizitator al site-ului galeriei Saatchi poate vota, o singură dată, pentru orice artist doreşte.

Una din celebrele lucrări ale lui Brâncuşi, Domnişoara Pogany (Foto: FAN)

Topul „500 de artişti ai secolului XX" este inspirat din „The 20th Century Art Book", album publicat de editura Phaidon.

Constantin Brâncuşi s-a născut la Hobiţa, în judeţul Gorj, în 1876, dar şi-a părăsit satul natal de foarte tânăr. În 1898 a fost admis la Şcoala de Belle-Arte din Bucureşti. În 1904 ajunge la Munchen, unde se opreşte pentru un timp la Kunstakademie.

La Paris îşi continuă studiile la Ecole des Beaux-arts. Printre cele mai cunoscute lucrări ale sale se află Coloana Infinitului, Domnişoara Pogany, Sărutul, Pasărea măiastră etc.

Heather Mills (Foto: EPA)

Un divorţ foarte costisitor

Londra (MF) - Heather Mills, fosta soţie a lui Paul McCartney, a anunţat, ieri, că a primit „aproape" 25 de milioane de lire sterline (32,5 milioane de euro) în urma divorţului de fostul membru al trupei Beatles. „Cel mai important pentru mine este că s-a terminat totul", a mai spus Mills, care a adăugat că va face apel împotriva unei publicări integrale a sentinţei de divorţ. Heather Mills a obţinut câte patru milioane de lire sterline pentru fiecare an de căsnicie.

Acesta este unul dintre cele mai costisitoare divorţuri din istoria Marii Britanii, după cele 48 de milioane de lire sterline pe care le-a vărsat, în 2007, fostei soţii, omul de afaceri John Charman.

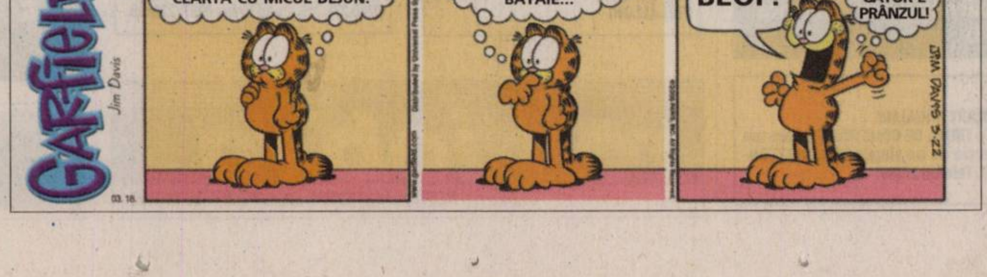

GARFIELD
Jim Davis
HOPA. PRÂNZUL S-A LUAT LA CEARTĂ CU MICUL DEJUN.
CHIAR ACUM SAR LA LA BĂTAIE...
BEOF!
ŞI ÎNVINGĂTOR E PRÂNZUL!
JIM DAVIS 3-22

„Ninot" se numesc statuile realizate din lemn şi hârtie care sunt arse pe 19 martie, la finalul festivalului Fallas din Valencia. (Foto: EPA)

Azi: 120 oferte locuri de muncă pag. 19

JURNAL ARĂDEAN

ADEVĂRUL

Cotidian independent Arad

FONDAT 1989
APARE LA ARAD

☎ 0257/281.802
E-MAIL:
adevaruldearad@informmedia.ro

Anul XX, nr. 5388
20 pagini• 90 bani

Miercuri
19 martie 2008

14°C Cer parțial acoperit.

Dimineața · La prânz · Seara

(Foto: Șt. Matyaș)

Rocadă la Gardă

Arad (A.P.) - În urma unui ordin al ministrului Varujan Vosganian, 40 de comisar-șefi și directori au fost mutați pentru șase luni în alte orașe. Printre aceștia și Sorin Cirți *(foto)* comisar-șef la Garda Financiară Arad. **/ p. 9**

„Nu regret nimic"

Arad (L.S.) - Fostul antrenor al echipei UTA, Marin Barbu *(foto)* a declarat, imediat după ce a fost demis, că nu regretă nimic din perioada în care a fost tehnician la Arad. „Îmi pare rău că nu am demisionat în iarnă, când situația era incertă la UTA. Nu regret nimic, dar sunt dezamăgit că nu am realizat mai mult" - a spus Barbu. **/ p. 11**

„Așa ne stă nouă bine"

Arad (V.F.) - Orchestra populară „Rapsozii Zărandului", dirijată de taragotistul Petrică Pașca, cu șapte soliști colaboratori - Cornelia Căprariu Roman, Malvina Nagy, Voichița Suba, Tiberiu Crișan, Ciprian Zopota, Aura Maria Bonchiș și Ioana Luguzan - au lansat pe piață un nou CD intitulat „Așa ne stă nouă bine". **/ p. 13**

Stan, la UTA. Barbu, aut!

■ Noul antrenor al „Bătrânei Doamne" a fost prezentat la conferința de presă de ieri.

Arad (A.H.) - UTA are un nou tehnician în persoana lui Gabriel Stan. „Sperăm că am făcut o alegere potrivită. Avem încredere în el. Cred că ne va fi mai bine" - a mărturisit, la întâlnirea cu presa, managerul general Adrian Alexandrescu. „A fost cea mai rapidă numire din cariera mea. Am fost contactat luni, la orele serii și, după o singură zi, iată-mă aici" - spune antrenorul nou investit, care nu a semnat încă un contract cu clubul. „Va fi grea lupta pentru salvare. Trebuie să câștigăm puncte. Restul formațiilor se vor încurca oricum între ele. Mă preocupă, pe de altă parte, absența lui Bălțoi de la meciul cu Universitatea Craiova, din cauza unei accidentări. Este o pierdere mare. Ajunge ușor în fața porții, iar acesta este un element important" - completează Stan. În ceea ce îl privește pe Marin Barbu, soarta lui se va decide cât de curând: „Domnul Barbu nu a fost demis. A fost schimbat din funcție. Vom avea discuții pentru a-i stabili atribuțiile în cadrul clubului sau vom rezilia înțelegerea cu el" - conchide Adrian Alexandrescu. Stan îi va avea ca „secunzi" pe Roli Nagy și Dan Țapoș. **/ p. 11**

Pichetare. Zeci de fermieri arădeni, din cadrul Stațiunii de Cercetare, Dezvoltare pentru Creșterea Bovinelor Arad, au protestat în fața Prefecturii, împotriva retrocedărilor. **/ p. 5**

www.aradon.ro (Foto: Valerian Ardelean)

Vor fi modificate și aleile (Foto: A. B.)

Fața nouă pentru ștrand

Arad (A.B.)- Pe 1 mai, Ștrandul Neptun ar trebui să arate cu totul altfel. Aceasta este dorința Primăriei, care susține că prima fază a modernizării, în contul a 2,4 milioane de euro, vizează recompartimentarea și modernizarea bazinelor (va exista, de pildă, un bazin cu valuri), modernizarea toaletei publice, a aleilor, a spațiilor verzi etc. **/ p. 3**

Frontiera blocată

Arad (I.C.) - Autoritățile maghiare au decis să suspende timp de două zile traficul de mare tonaj pe teritoriul Ungariei. Astfel, începând de sâmbătă, 22 martie, ora 20 și până luni, 24 martie, ora 22, ora României, TIR-urile vor avea accesul interzis în țara vecină din cauza Sărbătorilor Pascale. **/ p. 10**

Asediu auto la Finanțe

■ Peste 100 de arădeni au adresat cereri scrise Finanțelor din Arad pentru recuperarea taxei auto.

Arad. (A.B.)- Primii la judecată, primii la solicitări. 110 arădeni au cerut, deja, în scris, Administrației Finanțelor Publice Arad restituirea taxei auto de primă înmatriculare, pentru a putea mai apoi iniția procese civile împotriva instituției. Finanțele arădene au deja câteva procese pe rolul instanțelor, două dintre acestea fiind în pronunțare, și își vor mai trece în cont, cu siguranță, altele, după ce cererile ce le îi sunt adresate vor fi refuzate. Avalanșa de solicitări a pornit odată cu primul proces câștigat în privința recuperării taxei auto, „operațiune" care aparține tot unui arădean, Adrian Iluna, susținut de avocatul Cosmin Costaș. **/ p. 3**

ARAD ONLINE **www.aradon.ro**
Aici mai multe detalii

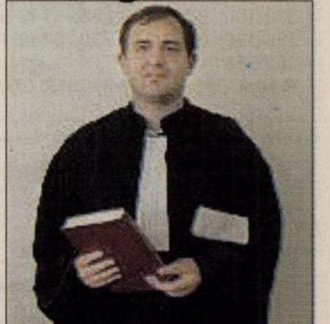

Avocatul Cosmin Costaș

(Foto: FAN)

6 422225 000018

ADEVĂRUL DE ARAD
Arad, Str. Poetului
Nr. 1C
0257-281802

Ce cafea bem

Chiar dacă piața cafelei conține o varietate din ce în ce mai mare de tipuri de cafea, românii preferă tot cafeaua naturală.

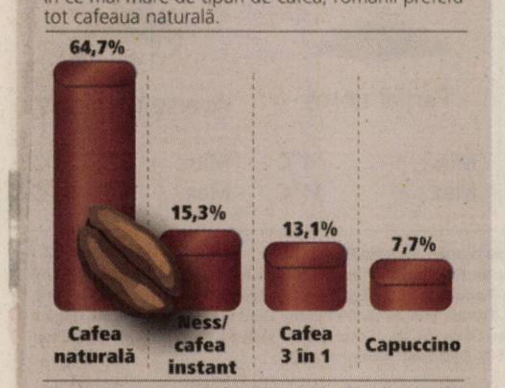

Grafica: Adevărul, sursa: Daedalus Consulting

ATLASSIB
Doar în perioada 20.02.2008-31.03.2008
15 ani
Spania
85 EUR dus
165 EUR dus/intors
MALAGA,SEVILLA si HUELVA :
125 EUR dus
205 EUR dus/intors
(H-140341)

RECLAMĂ

AICI E LOCUL CARIEREI TALE!
www.romjob.ro
PORTALUL NAȚIONAL DE LOCURI DE MUNCĂ

Infern auto. Blocaj la Podgoria, pe străzile adiacente, pe podul de la Grădiște și pe centru, acolo unde șoferii sunt nevoiți să aștepte minute bune ca să poată înainta doar câțiva centimetri. Totul, pentru că pe centru se decapează și se toarnă straturi noi de asfalt. Primăria Arad susține că lucrarea demarată pe centru va fi finalizată cel mai probabil înainte de Paști.

(Foto: C. A.)

REMEMBER

1865 - A murit scriitorul Nicolae Filimon, autorul romanului „Ciocoii vechi şi noi" (n.1819).
1889 - Ferdinand de Hohenzollern a fost proclamat principe al României cu titlul de Alteţă Regală.
1895 - S-a născut Ion Barbu, poet sub pseudonimul Dan Barbilian (m. 1961).
1900 – S-a născut Frédéric Joliot-Curie, fizician francez, premiul Nobel în 1935 (m. 1958).
1917 – S-a născut compozitorul Dinu Lipatti (m. 1950).
1936 – S-a născut, în Elveţia, actriţa Ursula Andress.
1947 – S–a născut actriţa americană Glenn Close.
1950 – A murit Edgar Rice Burroughs, scriitor american de SF (n. 1875).
1953 - A fost transmisă, pentru prima dată în direct, ceremonia decernării Premiilor Oscar.
1955 - S-a născut actorul american Bruce Willis.
1958 - A fost creat Parlamentul European, ca for consultativ al Uniunii Europene.
1965 – A murit Gheorghe Gheorghiu-Dej (n. 1901).
1997 – A murit pictorul american Willem de Kooning, reprezentant al expresionismului abstract (n. 1904).

Glenn Close

PIEŢE, TÂRGURI

- **Azi** este zi de piaţă la Pâncota, Beliu, Buteni, Şiclău, Macea, Vânători, Pecica, Şiria şi zi de târg la Beliu şi Buteni.
- **Mâine,** joi, este zi de târg săptămânal la Curtici, Sebiş, Cermei, Săvârşin, Secusigiu, Zerind.

AU PLECAT DINTRE NOI

Bîrle Floriţa (n.1923), **Viragoş Grigorie** (n.1935), **Nagy Iuhasz Octav** (n.1946).

TELEFOANE UTILE

☎ INFORMAŢII TELEFONICE: 056-931; ☎ ROBOT: 958; ☎ APEL UNIC DE URGENŢĂ (SALVARE, POLIŢIE; Pompieri): 112; ☎ PRIMĂRIA MUNICIPIULUI ARAD: Program de relaţii cu publicul (camera 5) luni-vineri între orele 8-20. Tel.: 284.744; tel. centrală: 281.850; ☎ S.C. E.ON GAZ ROMÂNIA - Sucursala Arad - Dispecerat şi intervenţie telefon: 218.928; 256.928; 0357/403.388; ☎ DERANJAMENTE CURENT ELECTRIC: 235.991; ☎ INFORMAŢII CFR: 231.777; ☎ PROTECŢIA CONSUMATORULUI: B-dul Revoluţiei, nr. 50. Telefon: 257.049; ☎ GOSPODĂRIREA COMUNALĂ ARAD S.A.: 270.352; 0729-009.033; 0257/270.352.

COMENZI TAXI

● ALFA PLUS	949; 349.349
● TAXI ALFA	945; 22.88.88; 25.25.26; 0723-200.301; 0745-50.60.70
● TAXI ARAD	940; 0722-755.440; 0740-252.101
● FAVORIT	280.000; 281.111; 0740-083.333; 0724-409.992
● EUROPA	275.555; 0723-677.555; 0744-828.163
● TAXI AZUR	953; 0257-280.705; 0257-280.100; 0722-149.288; 0740-975.568; 0257-230.530; 0257-230.730; 0740-152.828; 0723-062.366
● TAXI VERBIŢĂ	0726-336.969; 0741-200.300; 944

UNDE MERGEM în Arad

CINEMA

DACIA

- **„Rambo IV"** (SUA), orele 11; 13,30; 15; 17,30; 20.

ARTA

- **„Interviu"** (SUA), orele 15; 17,30; 20.

TEATRE

TEATRUL CLASIC „IOAN SLAVICI"

- **„Un om de milioane"**, de Ioan Peter; Regia Ioan Peter; Scenografia: Laurian Popa (vineri, 21 martie, ora 19, Sala Studio)
- **„Amoc"**, scenariu de Alexander Hausvater, după Stefan Zweig; Regia: Alexander Hausvater; Decorul: Onisim Colta; Costumele: Florilena Popescu (sâmbătă, 22 martie, ora 19, Sala mare)
- **„Amoc"**, scenariu de Alexander Hausvater, după Stefan Zweig; Regia: Alexander Hausvater; Decorul: Onisim Colta; Costumele: Florilena Popescu (duminică, 23 martie, ora 19, Sala mare)

EXPOZIŢII

Galeriile „Turnul de apă"

- **„Vederi de printre noi"**, expoziţia personală a artistului Valerian Ardelean.

CONCERTE

Filarmonica de Stat Arad

- Concert „Astor Piazzolla"; dirijor: Roberto Salvalaio (Italia); solistă: soprana Diana Trivellato (Italia) - joi, 20 martie, ora 19, în sala Palatului Cultural.

SĂNĂTATE

- **CABINET GINECOLOGIE:** Timişoara, str. Iuliu Maniu, Arad, B-dul Decebal nr. 11, ap. 4 A. **ECO VAGINAL, VIDEOCOLPOSCOPIE.** Tel. 0729.823.522; 0723.969.785.
- **MEDLINE SERVICE** - injecţii, pansamente, perfuzii, recoltări analize la domiciliu, 7 zile din 7. Tel. 0257.338.578; 0728.285.762; 0728.285.760.
- **SPITALUL CLINIC JUDEŢEAN** are noi numere de telefon: 220.000; 220.001; 220.002; 220.003.
- **URGENŢE STOMATOLOGICE:** Cabinetul de pe B-dul Decebal nr. 14 (vis a vis de Casa Armatei) are program **NON-STOP.** Tel. 0257.280.179; 0357.427.589.

HOROSCOP

BERBEC
Sunteţi bine dispus, iar relaţiile cu anturajul decurg fără probleme. Singurul lucru care vă mulţumeşte pe deplin este situaţia financiară. Puteţi avea succes în activităţile legate de cămin.

TAUR
Sunteţi foarte creativ în ceea ce faceţi. Planurile pe care vi le faceţi se vor concretiza şi vă vor aduce satisfacţii financiare. Nu treceţi cu vederea problemele partenerului de viaţă.

GEMENI
Astăzi aveţi un farmec deosebit, care vă deschide toate uşile. Puteţi să vă ocupaţi de afaceri şi să faceţi investiţii pentru cămin. Vă sfătuim să evitaţi discuţiile în contradictoriu.

RAC
Aveţi ocazia să începeţi o activitate care vă va aduce foarte mari satisfacţii profesionale şi mai ales financiare. La serviciu, munciţi într-un ritm alert, spre nemulţumirea colegilor.

LEU
Dimineaţa este posibil să plecaţi într-o delegaţie anunţată în ultimul moment. Deşi întâmpinaţi obstacole, vă descurcaţi. Relaţiile sentimentale s-ar putea să fie tensionate.

FECIOARA
Aveţi ocazia să plecaţi într-o excursie cu prietenii. Vă simţiţi plin de energie şi cei din jur vă apreciază ideile. Încercaţi să profitaţi de orice ocazie de a vă relaxa cât mai mult!

BALANŢA
Vă pregătiţi să plecaţi într-o călătorie şi toată familia intră în priză. S-ar putea să vă indispună o rudă apropiată. Totuşi, mai târziu, sfaturile sale s-ar putea dovedi utile.

SCORPION
Dimineaţa s-ar putea să primiţi o veste în legătură cu o sumă de bani pe care trebuie să îi primiţi de la serviciu. Puteţi să vă faceţi planuri de viitor şi să vă întâlniţi cu prietenii vechi.

SĂGETĂTOR
Sunt şanse să culegeţi roadele unei colaborări. S-ar putea ca relaţiile sentimentale să nu meargă prea bine. Nu este cazul să vă îngrijoraţi, vă ajută un prieten să depăşiţi acest moment.

CAPRICORN
După o perioadă nu tocmai favorabilă pe plan sentimental, se pare că astăzi norocul vă zâmbeşte. Aveţi ocazia să faceţi cunoştinţă cu o persoană care s-ar putea să vă răpească inima.

VĂRSĂTOR
Se pare că sunteţi nemulţumit datorită problemelor financiare. Pe plan intelectual, sunteţi într-o formă deosebită.

PEŞTI
Aveţi multe probleme de rezolvat. Vă sfătuim să vă planificaţi cât mai bine, ca să nu vă consumaţi energia inutil.

„Adevărul" vă ascultă

La telefonul 280.943, între orele 9.00-12.00, redactorul nostru vă stă la dispoziţie.

Arad (C.A.) - **I. S.** din Arad este pensionar şi doreşte să-şi vândă apartamentul în care locuieşte pentru a-şi cumpăra un apartament mai mic. „Aş vrea să ştiu dacă mai trebuie să plătesc impozite la stat petru aceste tranzacţii,,, a mai spus cititorul nostru. Purtătorul de cuvânt al DGFP Arad, Călin Arusti îi răspunde: „Impozitul datorat pentru vânzarea apartamentului deţinut mai mult de trei ani este de 2% dacă valoarea imobilului este de până la 200.000 lei inclusiv iar dacă este peste 200.000 lei se mai adaugă 4.000 lei + 1% calculat la valoarea ce depăşeşte 200.000 lei inclusiv. Impozitul se calculează la valoarea declarată de părţi în actul prin care se transferă dreptul de proprietate. În cazul în care valoarea declarată este inferioară valorii orientative stabilite prin expertiza întocmită de camera notarilor publici, impozitul se va calcula la nivelul valorii stabilite prin expertiză".

Domnul Sarkozsy din Arad ne-a contactat la redacţie pentru a ne întreba dacă reprezentanţii poliţiei de frontieră au dreptul să verifice rovignetele. Comisarul şef de poliţie al IJPF Arad, Ioan Handra ne-a declarat: „Conform legislaţiei în vigoare, lucrătorii poliţiei de frontieră au dreptul să verifice tot ceea ce ţine de reglementările cuprinse în legislaţia naţională, inclusiv verificarea tehnică sau asigurările auto obligatorii, de exemplu".

Mladin Gheorghe din Chier susţine că a depus în august 2007 o adeverinţă pentru recalcularea pensiei la care nu a primit răspuns. „În data de 8 octombrie s-a emis decizia prin care în urma recalculării punctajul domniei sale a crescut de la 0,98 la 1,01, iar comunicarea acestei decizii s-a făcut în luna noiembrie", am aflat de la Casa de Pensii.

CURS VALUTAR

Astăzi

Denumirea Valutei	BNR	BCR		BRD		San Paolo IMI BANK		Banca Românească		Banca Romexterra		Alpha Bank		Casa Schimb LUXOR	
		C	V	C	V	C	V	C	V	C	V	C	V	C	V
Euro	3,76	3,70	3,80	3,69	3,80	3,70	3,75	3,69	3,79	3,68	3,78	3,69	3,78	3,72	3,74
Dolar SUA	2,38	2,32	2,43	2,33	2,42	2,34	2,39	2,33	2,42	2,31	2,41	2,32	2,47	2,36	2,39
Forint	0,0140	0,0130	0,0150	0,0130	0,0150	0,0140	0,0150	-	-	0,0130	0,0140	-	-	0,0141	0,0145
Gram aur	78,53	66,75													

Miercuri,
19 martie
2008

Ziua precedentă

Arad	2-11°C
Lipova	2-11°C
Chişineu-Criş	2-10°C
Săvârşin	2-10°C
Sebiş	2-10°C

Umiditate: 65%
Presiune: 100 KPA
Precipitaţii: 60%
Vânt: 14 km/h
Direcţie vânt: N

Biserica ortodoxă

Sf. Mucenic Hrisant; Sf. Muceniţe Daria şi Ilaria.

Biserica romano - catolică

Miercuri din Săptămâna Sfântă Fer Marcel Callo, m.

Biserica greco - catolică

Sf. M Hrisant şi Daria; Iosif Patronul Bisericii Universale; Lit Înaintesfinţilelor.

Prognoza meteo pentru astăzi:

Temperaturile se vor situa între 0 şi 7 grade. Vântul va sufla cu 14 km/h, dinspre N . Vom avea averse moderate de ploaie şi cer mai mult înnorat.

VREMEA miercuri

-1° minim

14° maxim

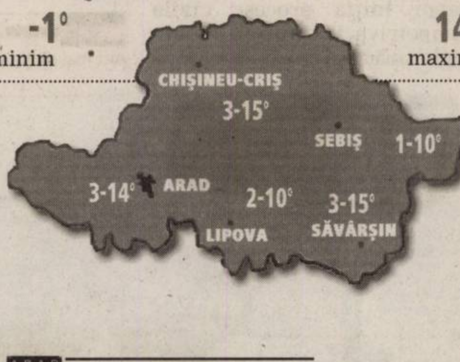

ARAD ONLINE http://meteo.aradon.ro
Prognoza meteo pentru Arad

Soarele răsare: **06:43**
Soarele apune: **18:43**

Fazele lunii:

●	☽	●	☾
07.03	11.03	20.03	31.03

Prognoza meteo pentru 3 zile:

Temperaturile minime vor fi cuprinse între -1 şi 6 grade, iar cele maxime între 7 şi 14 grade. În următoarele zile vremea va fi închisă cu porţiuni mari de cer acoperit. Vor fi averse slabe de ploaie.

Temp. minime:	-1 la 6°C
Temp. maxime:	7 la 14°C

	miercuri	joi	vineri	sâmbătă
	Parţial averse	Averse de ploaie	Parţial noros	Averse de ploaie
Min.:	0°C	-1°C	-1°C	6°C
Max.:	7°C	9°C	11°C	14°C

JURNAL ARĂDEAN ADEVĂRUL
Cotidian independent Arad
Str. Poetului nr. 1C, Arad
BRAT Auditat de BRAT

Director editor: Mircea Ţîşcă (8465)
Secretariat: 281802 (centrala), fax - 280655
Şef departament difuzare: **Carmen Csordas** - 281797
Şef departament marketing: **Eugenia Bărdaş** (8464)
Marea publicitate: 280943
Mica publicitate: 210775
Tiparul executat la: SC Inform Media SRL, Calea Torontalului, DN 6, km 5,7, Timişoara

Redactor şef: Doru Sava (8418) **Responsabil de număr: Andreea Pintea**
Secretar general de redacţie: Gabriela Groza (8417) **Departamente: Eveniment: Cosmin Mihuţa** (8411), Adriana Barbu (8410), Lucian Şerban (8412), Margareta Szegö (8403); **Politic: Simion Todoca** (8425); **Economic:** Andreea Pintea (8419); **Cultură, Învăţământ: Vasile Filip** (8428), Vasile Sărăndan (8401) ; **Social: Tristan Mihuţa** (8431), Diana Duţu (8429); **Judeţ: Doru Sinaci** (8446) **Sport: Daniel Scridon** (8427), Adrian Hărţău (8433), Leonard Sfâra (8434) ; **Foto: Ştefan Matyaş** (8402); **Tehnoredactare:** Ghizela Şerban (8452), Ramona Vidulescu (8451), Cristi Ciulei (8450); **Designer:** Evelyn Kovago.
REDACŢIE : tel. 281802 (centrala); fax 280655, 281797;
e-mail:adevaruldearad@informmedia.ro, publicitate.adevarul@informmedia.ro, micapub.adevarul@informmedia.ro

PE SCURT

- **Folk.** Sala Palatului Cultural va găzdui, duminică, 30 martie, ora 19.00, un concert de muzică folk susţinut de cantautorul Vasile Şeicaru. Biletele se găsesc la casieria Palatului Cultural, deschisă în zilele de luni - vineri, între orele 9-13 şi 15-17.

Radare

Arad (I.C.) - Aparatele radar vor fi amplasate astăzi în municipiu pe Calea Timişorii şi pe B-dul Nicolae Titulescu. În judeţ, radarele vor fi prezente pe DN 7, în localităţile Pecica, Mândruloc, Lipova, Bârzava şi Săvârşin. Pe DN 79, două aparate radar vor acţiona în Zimand Cuz şi Chişineu Criş, în timp ce pe DN 69, două radare vor fi amplasate în localităţile Vinga şi Şagu.

Adunare

Arad (D.O.) -Vineri, 21 martie, ora 11,00, va avea loc la CMJ Arad adunarea generală a Filialei Arad a ANCMRR. Sunt invitate să participe toate cadrele militare în rezervă şi retragere din judeţ. Se vor discuta probleme legate de drepturile rezerviştilor din M.Ap.N. Pentru relaţii suplimentare vă aşteptăm în fiecare joi şi vineri între orele 10-13 la Cercul Militar Arad din Bd. Decebal.

(Foto: FAN)

Faur, la tribunal

Arad (I.C.) - Victor Faur, arădeanul acuzat că a pătruns ilegal în serverele aparţinând NASA, va avea joi, 20 martie, o nouă înfăţişare în faţa instanţei. NASA pretinde de la hacker nu mai puţin de 1,5 milioane de dolari daune, arădeanul refuzând însă să-i despăgubească. La ultima înfăţişare, care a avut loc pe 22 noiembrie 2007, procesul a fost amânat din cauza unui diplomat american, care trebuia să ajungă la Arad pentru această cauză, însă paşaportul diplomatic îi expirase. De atunci, pe piaţă au apărut voci care susţin însă că americanii îşi vor retrage plângerile.

Studenţii americani, interesaţi de tot ce au văzut
(Foto: D. A.)

Studenţi americani la UVVG

Arad (D.A.) - Un grup de studenţi americani de la Colegiul Greenville din statul Illinois, USA, au fost ieri oaspeţii Universităţii de Vest „Vasile Goldiş". Tinerii americani au vizitat Facultatea de Informatică, Casa Universitarilor şi Studenţilor, Aula Ştefan Cicio Pop şi s-au întâlnit cu studenţii universităţii arădene.

Conf. univ. dr. Marius Grec şi asist. univ. drd. Speranţa Milancovici le-au prezentat, pe scurt, oferta educaţională a Universităţii „V. Goldiş" pentru anul 2008-2009.

Conf. univ. dr. Marius Grec a declarat: „Suntem foarte bucuroşi că am avut această ocazie de a întâlnii aceşti tineri care au schimbat impresii cu studenţii noştri. De asemenea, sunt bucuros că am putut să cunosc profesori americani care îi însoţesc pe studenţi şi am putut să le prezint câteva lucruri despre universitatea noastră".

Prof. univ. dr. Jeffrey Wilson, unul dintre profesorii americani ne-a relatat: „Este foarte important că am venit la Universitatea de Vest «Vasile Goldiş» pentru ca studenţii americani şi români să se cunoască. Unul dintre studenţi şi-a manifestat deja intenţia de a veni şi a studia aici".

Atac la Falcă

Arad (A.P.) - Deputatul PNL Mihai Calimente s-a declarat, indignat de faptul că actualul primar al Aradului, Gheorghe Falcă (PD-L), îşi poate depune din nou candidatura la Primărie, „deoarece dosarele penale pe care le are la DNA sunt blocate de procurorul Ţuluş". Liberalul i-a atacat dur pe democrat-liberali, despre care a spus că sunt „drepţi ca lumina candelei". Calimente a menţionat că primarul Aradului este implicat în şapte dosare penale, precizând că acesta ar putea avea şi altele, despre care PNL nu are cunoştinţă. Liberalul a menţionat că unul din aceste dosare, referitor la faptul că Falcă a încercat să cumpere toate spaţiile comerciale şi locuinţele primăriei Arad, tregează de trei ani de zile.

Zona bazinelor s-a transformat într-un veritabil şantier

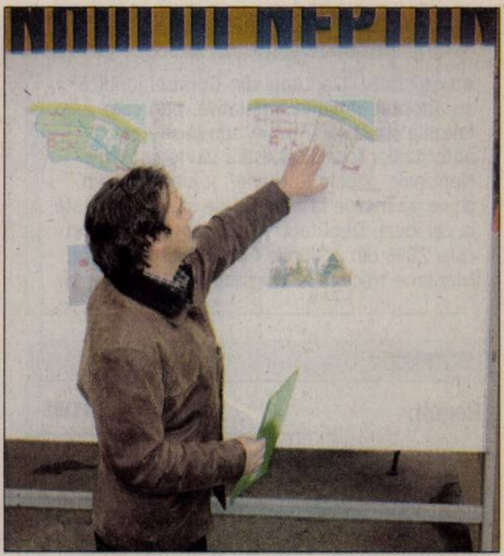
(Foto. A. Barbu)

Faţa nouă a Ştrandul Neptun

Trei bazine de înot, unul cu valuri, plajă, zonă de agrement împrejmuită, până la 1 mai.

ADRIANA BARBU
adriana.barbu@informmedia.ro

Arad - Pe 1 mai, la deschiderea oficială a Ştrandului Neptun, parte din baza de agrement ar trebui să arate cu totul altfel. Aceasta este dorinţa Primăriei Arad, care a organizat ieri o conferinţă de presă, prezentând investiţiile ce au fost demarate aici. Zona luată la ochi de autorităţile locale, în această primă etapă de modernizare a bazei de agrement, vizează zona bazinelor de înot, spaţiile verzi din vecinătatea acestora şi până la podul de pontoane de la Primărie, toaleta publică din acest perimetru etc. Răzvan Popa, directorul executiv al Primăriei, a prezentat lucrările începute aici, subliniind din start faptul că este vorba doar de o primă etapă de modernizare, pentru care s-au alocat, în urma licitaţiei organizate de instituţie, 2,4 milioane de euro. Per total, investiţia ce se doreşte a fi realizată la Ştrandul Neptun este de 22 de milioane de euro şi implică, printre altele, înlocuirea podurilor de pontoane cu o pasarelă definitivă, realizarea de noi bazine de înot, de toalete, ridicarea unei garderobe etc.

Bazin cu valuri

Revenind la investiţiile pe care Primăria vrea să le realizeze până la 1 mai, acestea includ, în primul rând, consolidarea, recompartimentarea şi modernizarea bazinelor, adică realizarea, în locul celor trei bazine existente aici, a patru bazine de înot. Mai exact, a unui bazin cu valuri (gândit în baza unui sistem modern, mecanic, cu bilă, care implică un consum redus de energie şi permite reglarea frecvenţei valurilor), a unui bazin pentru adulţi, a unuia pentru tineri şi a bazinului pentru copii, cu tobogane, şarpe şi alte elemente destinate distracţiei. Tot acum s-au pus bazele unei staţii de reciclare a apei, care va face ca, la finele investiţiei de aici, apa să aibă, potrivit lui Răzvan Popa, „calitatea apei de băut".

Garduri pentru agrement

Tot aici şi tot în cadrul acestei prime etape de investiţii se va realiza, în vecinătatea bazinelor, plaje securizate, se va pava zona pentru garantarea igienizării, vor fi reconfigurate aleiele, care vor fi lăţite şi vor avea parte de pavaj nou, zonele verzi vor fi reamenajate, duşurile vor fi înlocuite, întregul mobilier de aici va fi schimbat cu unul nou şi modern şi se va trece la modernizarea iluminatului public.

> *Sperăm să finalizăm prima etapă pe 1 mai*
>
> **RĂZVAN POPA**

Zona bazinelor va fi, în plus, împrejmuită (până în vecinătatea Administraţiei Ştrandului Neptun) cu un gard securizat de talie mică. Cum parte din comercianţi şi-au manifestat deja nemulţumirea faţă de împrejmuirea zonei, fiind speriaţi de faptul că Primăria va interzice accesul în zona comercială a ştrandului, de pe podul de pontoane, directorul executiv a ţinut să precizeze faptul că „accesul se va face ca şi până acum. Nu vor exista modificări nici la tarifare, dar am luat această decizie pentru a securiza zona bazinelor şi a plajelor pe timpul nopţii, când accesul în bazine este interzis. Trebuie să gestionăm mai bine această zonă". Răzvan Popa nu exlude faptul că, pe viitor, când ştrandul va fi modernizat în totalitate, aşa cum se propune în proiect, tarifarea orară să fie diferită, căci una este oferta care include, de pildă, bazinul cu valuri şi alta care include alte zone de pe ştrand.

FĂRĂ PLATFORME

Din peisajul bazinelor de înot vor dispărea plaftomele pentru sărituri, care nu se regăsesc, potrivit directorului executiv al Primăriei Arad, Răzvan Popa, în nici un ştrand european. Bazinul pentru copii va avea o adâncime de 0,80 metri, cel pentru adulţi de 2,5 metri, iar cel cu valuri va avea între 0,8 şi 2,2 metri adâncime.

ARAD ONLINE www.aradon.ro
Aici mai multe fotografii

Arădenii cer înapoi Finanţelor banii pe taxa auto
(Foto: Ştefan Matyaş)

Asediu auto la Finanţe

Peste 100 de arădeni au adresat cereri scrise Finanţelor din Arad pentru recuperarea taxei auto.

Arad (A.B.) - Peste o sută de arădeni au cerut, în scris, Administraţiei Finanţelor Publice Arad restituirea taxei auto de primă înmatriculare, pentru a putea mai apoi iniţia procese civile împotriva instituţiei.

Finanţele arădene au deja câteva procese pe rolul instanţelor şi îşi vor mai trece în cont, cu siguranţă, altele, după ce cererile scrise vor fi refuzate. Călin Arusti, purtătorul de cuvânt al Administraţiei Finanţelor Publice Arad, susţine că au fost depuse nu mai puţin de 110 cereri pentru restituirea taxei auto, iar două procese îndreptate împotriva instituţiei se află în pronunţare.

„Cererile au apărut după cazul arădeanului Ilie Iluna (susţinut de avocatul Cosmin Costaş - **n.r.**) care a câştigat primul astfel de proces din România, la finele anului trecut. Noi nu am onorat niciuna din cererile formulate, pentru că pe baza prevederilor Codului Fiscal nu se poate returna taxa auto", a declarat Arusti.

Depunerea cererii de restituire a taxei auto este prima etapă pentru iniţierea unui proces, în cazul în care Administraţia Financiară nu dă răspuns favorabil solicitării în 30 de zile.

Sate fără curent

Arad (A.B.) -Furtuna de ieri seara a lăsat mai multe localităţi din judeţ în beznă. Descărcările electrice au avariat, în fapt, câteva reţele de alimentare cu energie electrică. Potrivit Inspectoratului pentru Situaţii de Urgenţă Arad, au fost probleme în alimentarea cu energie electrică în oraşul Ineu şi în parcul industrial din Sebiş. De asemenea, au rămas fără curent şi locuitorii din patru sate aparţinătoare comunelor Bocsig şi Bârsa. Echipele Enel au lucrat până noaptea târziu pentru a remedia avariile.

I. C. Brătianu 2, Arad - România,
tel/fax 0257 229 270, 0257 257 172,
office@aradleasing.ro
www.aradleasing.ro
Arad Leasing
A.L.
Soluţia financiară ideală!
ARAD LEASING
pentru: Un automobil A.L. tău!
(H-141411)
RECLAMĂ

PE SCURT

- **Legislativ.** Deputaţii din Comisia juridică au adoptat iniţiativa legislativă, prin care falezele şi plajele intră în administrarea autorităţilor locale. Acestea iau locul Regiei Naţionale „Apele Române" şi jumătate din chirie va merge la bugetul de stat şi jumătate la cel local. Deputaţii au adoptat o lege prin care 20% din acţiunile Companiei Porturilor Maritime treceau la Consiliul local Constanţa.

SUDOKU

Reguli:

În fiecare bloc sunt câteva cifre între 1 şi 9, stabilite dinainte. Acestea trebuie completate cu cifrele lipsă, în aşa fel încât fiecare număr să figureze o singură dată. De asemenea, cifrele de la 1 la 9 trebuie să figureze o singură dată atât pe rândurile orizontale cât şi pe coloanele verticale ale celor nouă blocuri luate împreună.

ÎNCEPĂTORI

		8		7		9		
	7		3	8	2		1	
6			4	9	5			8
	6	4	2		8	5	9	
3	1	2		4		6	8	7
	8	5	7		3	1	4	
8			6	2	1			4
	2		9	5	7		6	
		6		3		7		

AVANSAŢI

2	7							
5					7		4	3
		8	3		9			7
		7			5	4		
						3	7	5
	2	5	4			8		
			7	3	8		1	
	9			4		2		
	8	6	9	1				

Soluţia jocului din numărul precedent

ÎNCEPĂTORI

9	2	3	8	5	4	1	6	7
6	5	1	3	7	2	9	4	8
7	8	4	9	1	6	5	2	3
8	4	9	5	2	1	3	7	6
5	1	7	6	4	3	2	8	9
3	6	2	7	8	9	4	5	1
2	9	6	4	3	7	8	1	5
4	3	5	1	6	8	7	9	2
1	7	8	2	9	5	6	3	4

AVANSAŢI

9	3	1	4	8	2	6	7	5
5	2	4	7	3	6	9	1	8
7	6	8	1	5	9	3	2	4
2	8	7	6	4	3	1	5	9
6	4	5	9	7	1	8	3	2
3	1	9	8	2	5	7	4	6
1	9	2	3	6	4	5	8	7
4	7	6	5	1	8	2	9	3
8	5	3	2	9	7	4	6	1

Cuvinte norocoase!

Concursul „Cuvinte norocoase!" continuă. Completaţi toate integramele din perioada 1 martie a.c. – 15 martie a.c. şi trimiteţi-le, împreună cu un (singur) talon de concurs, pe care îl găsiţi alături, pe adresa Redacţiei (B-dul Revoluţiei, nr. 81), până în data de 27 martie a.c. Plicurile cu cele 13 integrame completate şi talonul de concurs aferent, completat la toate rubricile, pot fi depuse şi direct la sediul Redacţiei. În urma unei extrageri, care va avea loc în data de 28 martie a.c., cel mai norocos fidel al integramelor va câştiga un obiect de uz casnic. Extragerea va avea loc în prezenţa unei comisii. La acest concurs nu pot participa angajaţii Inform Media şi nici rudele acestora de gradele I şi II.

REŢETA ZILEI

Iahnie de fasole

Ingrediente: 400 gr. fasole, 2 cepe, 1 morcov, 2 foi dafin, 200 gr. costiţă afumată, 200 gr. bulion, 1 legătură de pătrunjel, 1 legătură de mărar, sare, piper.

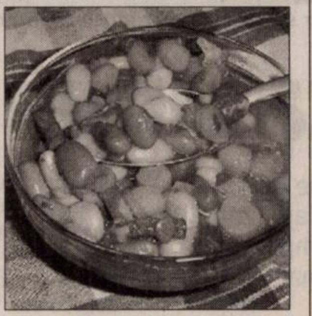

Mod de preparare: Se pune fasolea în apă, să se înmoaie, cu o zi înainte ca să fiarbă mai repede, apoi se pune la fiert. Se lasă să clocotească 10 minute după care se schimbă apa. Între timp se căleşte ceapa şi costiţa, apoi se adaugă morcovul şi bulionul şi se mai lasă să fiarbă 5 minute. Acest amestec se adaugă peste fasole, se pun verdeţurile tocate mărunt şi condimentele. Apa trebuie să fie cât să acopere fasolea. Se dă la cuptor aproximativ 2 ore şi se lasă să scadă. Se verifică după o oră dacă are suficientă apă să fiarbă.

Poftă bună!

CITIRE APOMETRE

- **Joi, 20 martie.** Blocuri 326-367 Micălaca; blocuri Bihorului, O. Ghibu, Calea 6 Vânători, Roşiorilor, blocuri Grădişte, Podgoria; blocuri Z9-Z34, Z3-Z8, „B", „C", „P", blocuri „A", blocuri X1-X42, L. Rebreanu, Târgului, N. Oncu, Streiului, Baladei, Rodnei; blocuri Faleza Sud, C. Coposu, T. Vladimirescu, Ghiba Birta, P-ţa Spitalului, B. Mărăcine, Mierlei, Şt. O. Iosif, Salontei, Dunării. H. Arbore, Magnoliei, Iederei, Clujului cu soţ, Ghe. Doja cu soţ, Hunedoarei, Sibiului, B. Lăutaru, Ghe. Lazăr, Tr. Dobra, Plevnei, K. Aladar, P-ţa Arenei, Mozart, Dacilor, Paris, Revoluţiei cu soţ, Revoluţiei fără soţ, I.C. Brătianu, P-ţa Luther.

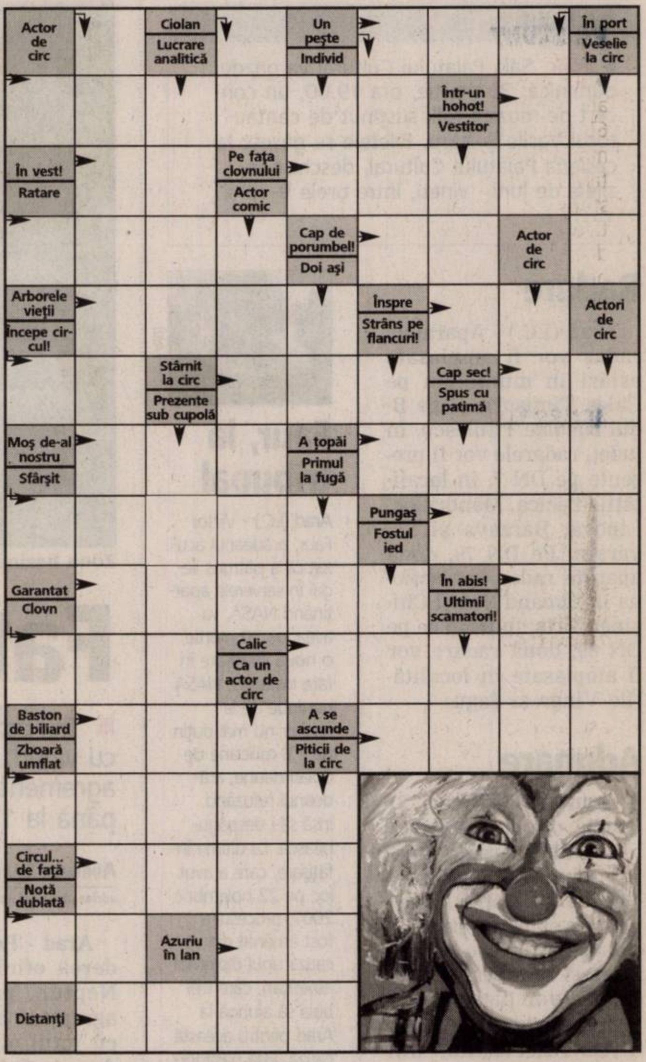

Soluţia integramei din numărul precedent: J – I – OCA – CUIBAR – RM – MU – GASCA – BUTOI – TAC – LEU – RATA – BI – AGIL – I – TC – AM – BT – NAUT – ARO – E – RUG – ABA – SOC – COCOS – GAG – DACA – GR – AS – AMIC – ADUNA – ARII

Nume..............................Prenume..............................
Adresa..
Tel..............................Localitatea..............................
Sunteţi abonat la **Adevărul**? DA ☐ NU ☐
ADEVĂRUL

PROGRAME TV

TVR 1

07:00 Jurnalul TVR Sport Meteo
07:40 File NATO
07:45 Hai să bucătărim! (Reluare)
08:00 Trezirea la apel!
09:00 Jurnalul TVR
09:10 Trezirea la apel!
10:10 Între bine şi rău (Reluare)
11:25 Ochiul magic (Reluare)
12:00 Garantat 100% (Reluare)
13:00 Cory şi restul lumii (s)
13:30 Clubul desenelor animate (desene)
14:00 Jurnalul TVR Sport Meteo
14:40 File NATO
14:45 Hai să bucătărim!
15:00 Fotbal. Meci din Liga I Dacia Mioveni – Oţelul Galaţi
17:00 Jurnalul TVR
17:15 Ne vedem la TVR ! Talk-show
18:40 File NATO
18:45 Cu ochii'n 4
19:00 Jurnalul TVR Sport Meteo
20:15 Magnifica familie Amberson (dramă SUA 2002) Cu: Madeleine Stowe: Bruce Greenwood: Jennifer Tilly. Regia Alfonso Arau Mărirea şi decăderea unei familii cu tradiţie – Amberson depinde de bani. Bogăţia impune respectul celor din jur.
21:50 Celebrităţile timpului tău (documentar Australia: 2005)
22:00 Ultra News
22:25 File NATO
22:30 Jurnalul TVR Sport Meteo
23:00 Uzina de stele
23:10 Afaceri secrete (s)
00:10 Întâlnirea de zece ani (comedie SUA: 1999)
01:55 Jurnalul TVR (R) Sport Meteo
02:55 Fiica lui Gideon (dramă Marea Britanie: 2005)
04:45 Rom european (R)

PRO TV

07:00 Ştirile ProTv Ce se întîmplă, doctore ?
09:00 Omul care aduce cartea Criticul literar, Dan C. Mihailescu, realizatorul emisiunii "Omul care aduce cartea" prezintă în fiecare zi la Pro TV câteva cărţi alese din ultimele apariţii din spaţiul publicistic.
09:05 Pe locuri, fiţi gata, gătiţi! (s)
10:00 Între artă şi ştiinţă (s)
11:00 Viaţa sub presiune (s)
12:00 Tînăr şi neliniştit (s) (r)
13:00 Ştirile Pro Tv
13:30 Arestat la domiciliu (s) (r)
14:15 Ocolul Pămîntului în 80 de zile (II) (aventuri Anglia 1956) Regia: Michael Anderson Cu: David Niven,Robert Newton,Marlene Dietrich, Sir John Gielgud
16:00 Tînăr şi neliniştit (s)
17:00 Ştirile ProTv Vremea
17:45 Happy Hour
19:00 Ştirile Pro Tv Sport
20:30 Furie în cer (acţiune SUA 2001) Regia: Fred Olen Ray Cu: IceT, Cyril O'Reilly, Rick Cramer, Kimberly Oja, Alexandra Raines Pilotul Sykes şi trei camarazi de-ai săi sunt acuzaţi că au masacrat civili în timpul unui raid împotriva unor traficanţi de droguri din America de Sud. Ei sunt judecaţi de Tribunalul Militar American, iar Sykes acceptă un tîrg pentru a-i scăpa de închisoare pe colegii săi.
22:30 Stirile Pro Tv Sport
23:15 Arestat la domiciliu (s)
00:00 Minţi criminale (s)
00:55 Omul care aduce cartea (r)
01:00 Ştirile Pro Tv (r)
02:15 Furie în cer (acţiune SUA 2001) (r)
04:00 Între artă şi ştiinţă (s)

ANTENA 1

06:00 Observator
07:00 În gura presei
08:00 Neatza (matinal)
10:00 În gura presei (r)
11:00 Hercule (s)
12:00 Miami Vice (s) Acest show cu detectivi, este exploziv. Don Johnson şi Philip Michael Thomas sunt Crockett şi Tubbs, doi detectivi cu două caractere total diferite care fac o echipă pentru a prinde contrabandiştii de droguri din Miami. Făcut împotriva lumii interlope din Sudul Floridei, "Miami Vice" este deja un clasic câştigător de premii Emmy realizat cu stil şi rafinament.
13:00 Observator
13:45 Din dragoste (divertisment) (r)
16:00 Observator
17:00 Fotbal Liga 1: Dinamo vs Poli Iaşi
19:00 Observator Sport Meteo
20:30 Masculin x Feminin? (divertisment)
22:30 Observator Sport Meteo
23:30 Un Show Păcătos (divertisment)
00:30 Echipa de intervenţie (s)
01:30 Monty Pyton? Înţelesul vieţii (comedie SUA 1983) Regia: Terry Jones şi Terry Giliam Cu: Graham Chapman, John Cleese, Terry Giliam, Eric Idle, Terry Jones Filmul începe cu o metaforă, transformarea unei companii londoneze de asigurări, tradiţionale şi conservatoare, într-o corabie de piraţi. Cinefilii trebuie atenţionaţi că acest film poate fi cea mai hilară comedie.
03:15 Observator (r)
04:30 Phantom Force

HBO

06:00 Prima mea nuntă (Romantic, Canada, 2004)
07:30 Poseidon (Acţiune, SUA, 2006)
09:10 Michou (Comedie, Franţa, 2007)
11:15 Dovada (Dramă, SUA, 2005) Cu: Jake Gyllenhaal, Gwyneth Paltrow, Anthony Hopkins
12:55 Dilema (Comedie, SUA, 2006) Cu: Rachel Hunter, Tara Reid, Ross Patterson, Clayne Crawford
14:35 Vă găsesc fermecător! (Dramă, Franţa, 2005) Cu: Medeea Marinescu, Michel Blanc, Wladimir Yordanoff
16:15 Vărul meu Vinny (Comedie, SUA, 1992) Cu: Joe Pesci, Marisa Tomei, Austin Pendleton, Mitchell Whitfield, Fred Gwynne
18:15 Annapolis (Dramă, SUA, 2006) Cu: James Franco, Jordana Brewster, Tyrese Gibson, Donnie Wahlberg
20:00 Premoniţia (Dramă, SUA, 2007) Cu: Sandra Bullock, Julian McMahon, Nia Long, Kate Nelligan, Peter Stormare
21:35 Lampa cu căciulă (România, 2006) Cu: Gabriel Spahiu
22:00 Fumalul (Horror, SUA, 2006) Cu: Ja Rule, Danny Trejo, Tom Sizemore, Michael Pare, Kelly Stables
23:25 Tărâmul libertăţii (Thriller, SUA, 2006) Cu: Samuel L. Jackson, Julianne Moore, Edie Falco, Ron Eldard
01:15 Goana după sex (Comedie, SUA, 1997) Cu: Jamie Foxx, Tommy Davidson
02:35 Premoniţia (Dramă, SUA, 2007) Cu: Sandra Bullock, Julian McMahon, Nia Long, Kate

TVR 2

07:00 Motomagia (r) **07:35** Aventurile lui Sherlock Holmes (s) (r) **08:35** Miracole (s) **09:05** Cascadorii (doc.) **09:55** Comorile pământului (doc.) **10:10** Tonomatul DP 2 **11:35** Întoarcerea lui Sherlock Holmes (s) **12:35** Popasuri folclorice **13:35** Replay (r) **14:30** e Forum **15:00** Împreună în Europa **16:00** Jurnalul TVR (r) **16:15** Jurnalul Euronews **16:30** Autostrada TVR **18:00** Jurnal **18:40** Miracole (s) **19:15** Înot **21:00** Jurnalul TVR **21:35** Patinaj artistic **23:35** Dragă Wendy **01:25** Regii blestemaţi (dramă) **03:00** Replay (r) **03:25** Tonomatul DP 2

PRIMA TV

07:00 Teleshopping **07:30** Sport cu Florentina **07:35** Al şaptelea cer (s) **08:30** Teo Live (r) **10:00** Medium (s) **12:00** Teleshopping **12:30** Sport, dietă şi o vedetă (r) **13:00** Teleshopping **13:30** Camera de râs **14:00** Teleshopping **14:30** Dragoste şi putere (s) **15:00** Focus **15:30** Trăsniţi din N.A.T.O. (s) (r) **16:00** Nimeni nu-i perfect – Sitcom (s) (r) **16:30** Teo Live **18:00** Focus **19:30** Camera de ras **20:00** Cronica Carcotasilor **22:00** Trasniti din N.A.T.O. (s) **22:30** Nimeni nu-i perfect – Sitcom (s) **23:00** Focus Plus **00:00** Star Trek: Primul contact (S.F., SUA)

ACASĂ

06:00 Pagini de viaţă (s) (r) **07:00** Destine furate (s) (r) **09:00** Războiul sexelor (s) (r) **09:45** Anita (s) **11:00** Iubire tîrzie (s) **12:00** Stăpîna destinului (s) **14:00** Inimă de ţigan (s) (r) **15:30** Destine furate (s) **16:30** Vremea de ACASĂ **16:35** Destine furate (s) **17:30** Poveştiri adevărate (divertisment) **18:30** Victoria (s) **19:30** Răţuşca cea urâtă (s) **20:30** Inimă de ţigan (s) **22:00** Poveştiri de noapte (divertisment) **22:30** Războiul sexelor (s) **23:00** Pagini de viaţă (s) **00:00** Poveştiri adevărate (divertisment) (r) Vremea de ACASA

REALITATEA

09.00 Realitatea de la 09.00 **14.50** Realitatea bursieră. Zilnic, Sorin Freciu şi invitaţii săi vă dezvăluie culisele pieţei de capital. Veţi cunoaşte mecanismele din spatele evoluţiei cursurilor direct de la profesioniştii domeniului: brokeri, analişti, investitori de top sau ziarişti din presa economică. **15.00** Realitatea de la 15.00 **15.05** Fabrica **16.00** Realitatea de la 16.00 **17.30** Editorii Realităţii **18.50** Realitatea zilei **20.00** Realitatea de la 20.00 **20.05** Realitatea zilei **21.30** Jurnal. Sport **22.00** 100% **23.00** Oamenii realităţii

AXN

08:00 Poliţia portuară (s) **09:00** The Amazing Race **10:00** Brigada Omucideri (s) **11:00** Apel: Crimă (s) **12:00** The Amazing Race **13:00** Poliţia portuară (s) **14:00** Brigada Omucideri (s) **15:00** Dispăruţi (s) **16:00** Apel: Crimă (s) **17:00** Poliţia portuară (s) **18:00** The Amazing Race **19:00** Brigada Omucideri (s) **20:00** Dispăruţi (s) **21:00** Mesaje de dincolo (s) **22:00** În slujba diavolului (s) **23:00** Ultima şansă (acţ.) **00:45** Împotriva destinului (s) **01:45** Mesaje de dincolo (s)

PRO CINEMA

09:00 Aventurile lui Jackie Chan (animaţie) (r) **09:30** Dădaca (s) (r) **10:00** La Bloc (r) **10:30** Hollywood necenzurat (doc. r) **11:30** Entertainment News (r) **12:30** Teo (reluare) **13:45** La Bloc (r) **14:15** Hi Hi Puffy Amiyumi (anim.) **14:45** Aventurile lui Jackie Chan (anim.) **15:15** Un Amish la oraş (s) **16:15** Hollywood necenzurat (doc.) **16:45** Zoom în 10 **17:00** Neveste perfecte **20:00** O noapte bună **22:00** Clubul vrăjitoarelor **00:00** Trupa de şoc (acţ.)

B1

07:00 710 (divertisment matinal) **10:00** Animus şi anima (reluare) **11:00** Povesti de viata(r) **12:00** Stiri **12:30** Teleshopping **13:05** Quadriga 1 (doc.) **13:35** Cinema (doc.) **14:35** Euromaxx (doc.) **15:40** Drive It (doc.) **16:00** Nasul (talk show) (r) **18:00** 6! VINE PRESA - transmisiune directă **20:00** ANIMUS ŞI ANIMA **21:00** Poveşti de viaţă **22:00** NAŞUL **00:00** (15) INTERZIS cu Laura Andresan **00:30** 6! VINE PRESA (r)

M1

6:50 Răsărit de soare **10:00** Dr. Quinn **11:00** Diamantul palatului **12:00** Dragă Domnul Dr. **13:00** Ştiri, sport **13:15** TV Taxi **14:05** Ecranul nostru (mag.) **14:30** Film serial: Magia **15:30** Vipera neagră **16:05** În aşteptarea guvernului **16:35** Film serial: Orăşelul **17:35** Fereastră **18:00** TV Taxi **18:15** Ştiri **18:40** Dreptul la apărare **19:40** Moştenitorul **20:30** Ştiri **21:10** Călătoria lui Laura **22:10** Călătoria lui Laura 2. **23:30** Miercuri seara **0:10** Casa culturii

CINEMAX

07:00 Gilles (Dramă) **08:35** Rain (Dramă) **10:10** În ajunul războiului (rom.) **12:00** În lumina reflectoarelor - Angelina Jolie **12:25** Râul ucigaş (Aventuri) **14:15** Starsky şi Hutch (Thriller) **15:25** Gilles (Dramă, Belgia, 2005) **17:05** În lumina reflectoarelor - Steve Martin **17:30** Rain (Dramă) **19:05** Râul ucigaş (Aventuri, SUA, 1994) **21:00** Cadillac Man (Comedie) **22:35** Capul familiei (Dramă) **00:15** Suspecţi sexy (Erotic) **01:40** Maximo Oliveros înfloreşte (Comedie) **03:25** Regele din Marvin Gardens (Dramă, SUA, 1972) **05:10** Războinicii (Acţiune)

NAŢIONAL

09.00 E dimineaţă, naţiune! **11.00** Acapulco HEAT (s) Acapulco Heat este o echipă de profesionişti în slujba C5, o coaliţie secretă a cinci ţări, care luptă împotriva terorismului. Însă existenţa acestei echipe nu este recunoscută de nici una dintre aceste ţări, iar Acapulco Heat foloseşte ca paravan o firmă care vinde articole de plajă.**12.20** Uite cine câştigă **14.30** Miezul problemei (r) **16.00** Ţara lui Papură Vouă **16.30** În plină acţiune (s) **17.30** Taxi Driver **18.30** Ştiri Naţional TV **20.00** Fotbal: CFR Cluj – Farul Constanţa (live) **22.00** Miezul problemei **23.30** Ştiri

HALLMARK

11.00 Amy (s) **12.00** O lume de vis (f). Dramă, SUA, 2001 **14.00** Fiicele lui McLeod (r) **15.00** Canionul disperării (r) **17.00** Amy (s) Bazat pe povestea adevărată a mamei actriţei principale, Amy Brenneman, serialul este un tablou a trei generaţii de femei ale căror destine se împletesc.**18.00** Jane Doe: Gravat în memorie (f). Poliţist, SUA, 2006 **20.00** Medium (s) **21.00** Lege şi ordine: Intenţii criminale (s) **22.00** Lege şi ordine: Brigada specială (s) **23.00** Medium (r) **00.00** Lege şi ordine: Intenţii criminale (reluare)

DISCOVERY

12.00 Lucruri cu adevărat mari **13.00** Brainiac **14.00** O pradă mortală **15.00** Cum se fabrică? **16.00** Rable şi reparaţii **17.00** Constructorii de motociclete **18.00** Automobile americane recondiţionate **19.00** Vânătorii de mituri. Vânătorii de mituri, cei doi experţi în efecte speciale pentru filme artistice Adam Savage şi Jamie Hyneman, ajutaţi de echipa lor încearcă să separe adevărul de legendele urbane. **20.00** Cum se fabrică? **21.00** Adevăratul loc al crimei **22.00** Meserii murdare **23.00** Zonă mortală

PROGRAME RADIO

TRANSILVANIA

7:00 - 11:00 Transilvania Matinal cu Alex Ardelean; 11:00 - 16:00 Patrula de serviciu cu Attila; 17:00 - 22:00 Seara cu noi cu Emil Trifa; 22:00 - 24:00 Tropicul Rock-ului/ Promoroacka (alternativ intr-o saptamana Promoroacka in urmatoarea tropicul Rock -ului).

NAŢIONAL FM

Oradea: 6:00 Matinal cu Daniela Cap 7:00 Dimineaţa cu Răzvan şi Dani 10:00 Naţional FM la 10 11:00 Şefa 14:00 Super drive - Mihai Dacin şi Flavius Bunoiu 17:00 Fresh Naţional 18:00 FM în direct 20:00 Evening 22:00 Naţional de dragoste 24:00 - 6:00 Cântecele Naţional FM * ŞTIRI: 9:00, 10:00, 11:00, 15:00, 16:00, 17:00

Beiuş: 6:00 Dimineaţa devreme 9:00 Vorbe de bine 12:00 Super drive 18:00 Super drive - Interactiv FM 22:00 Hituri Naţional FM

Marghita: 6:00 Dimineaţa devreme 10:00 Vorbe de bine 14:00 Super drive 18:00 Interactiv FM 22:00 Hituri Naţional FM

FAVORIT FM 92,6

6:00 - 9:00 „Matinal Favorit" cu Claudiu Damian; 9:00 - 14:00 „Plai de cânt şi dor" cu Ciprian Ventel; 14:00 - 18:00 „Cântece de petrecere la Favorit FM" cu Cătălin Costea; 18:00 - 22:00 „Bairam" cu Adriana Stana; 22:00 - 6:00 Hituri la Favorit FM unhosted.

Redacţia nu-şi asumă răspunderea pentru eventualele modificări ulterioare

PE SCURT

• **Pe viaţă.** Românii au nevoie de 54 de ani pentru achitarea unui apartament de 60 mp ce costă 100.000 de euro, se afirmă într-un raport al companiei de consultanţă şi cercetare imobiliară REAS. Potrivit studiului, care analizeaza principalele capitale est-europene, Bucureştiul este depăşit doar de Kiev, locuitorii acestui oraş având nevoie de circa 75 de ani pentru a achita un apartament de 60 mp, ce costă 120.000 de euro.

ACCENTE

Unde cântă, de fapt, tonomatele?

TRISTAN MIHUŢA
tristan.mihuta@informmedia.ro

Atacul preşedintelui Traian Băsescu asupra presei deschide şi o amplă discuţie asupra condiţiei ziaristului în România de azi. Sunt ziariştii nişte „tonomate", cum spune Băsescu, în care patronii ziarelor bagă fise în euro, ca să „cânte" pe placul lor? Cum, în afară de televiziunea şi radioul publice, toată presa scrisă, radiourile, televiziunile au patroni, întrebarea nu este lipsită de sens.

Vorbind din interiorul presei, pot spune că patronii nu-şi permit să dea „indicaţii preţioase" jurnaliştilor. Fără libertatea ziaristului la opinie, n-ar rezista nici un trust de presă. Ar fi repede catalogat ca o voce falsă şi ar dispărea de pe piaţă. Să nu uităm că n-a rezistat nici un ziar de partid. S-a prăbuşit „Dreptatea" ţărănistă, ziarul „Azi" a rămas aproape fără cititori etc.

Apoi, adevăraţii ziarişti sunt oameni orgolioşi. Ţin la opinia lor, la scriitura şi semnătura lor. Niciodată nu vor accepta să li se vâre pumnul în gură. Vor pleca din redacţie la prima tentativă de-a fi transformaţi în „tonomate". Adevărata plată a ziaristului care se respectă nu este leafa, ci posibilitatea de-a comunica sincer cu publicul.

Sigur, lumea presei este diversă. Sunt ziarişti care dau orice pentru a fi liberi, după cum sunt unii care îşi vând libertatea pentru avantaje. Această a doua categorie de ziarişti se regăseşte mai curând în curtea Cotrocenilor. Mă refer la lăudătorii lui Traian Băsescu, la aceia care au ţinut şi ţin puţin la onorabilitatea scriiturii şi semnăturii lor, preocupându-se mai mult de foloasele pe care le-ar obţine ridicând osanale preşedintelui. Unii dintre ei sunt deja la Cotroceni, alţii aşteaptă încă răsplata, după ce au ratat şansa de a fi ambasadori (Cătălin Avramescu, Horia Patapievici, Mircea Mihăieş, Traian Ungureanu, Sever Voinescu şi alţii).

Prin urmare, dacă li se potriveşte unora comparaţia cu tonomatele, aceştia se află tocmai în slujba preşedintelui. Şi nu mogulii presei îi alimentează cu „fise", ci însuşi Traian Băsescu. Iar fisele au echivalent în funcţii publice, plătite gras.

Lucrări. Concomitent cu lucrările din cadrul proiectului cu Banca Europeană, pe Calea Aurel Vlaicu, se înlocuiesc şi conductele pentru utilităţi. (Foto: Şt. Matyaş)

Proteste împotriva retrocedărilor

■ Câteva zeci de arădeni au pichetat ieri dimineaţă sediul Prefecturii Judeţului Arad.

Arad (A.P.) - Zeci de agricultori au pichetat ieri dimineaţă Prefectura Arad. Aceştia au acuzat Prefectură şi Primăria Aradului că deposedează abuziv Staţiunea de Cercetare Dezvoltare pentru Creşterea Bovinelor Arad.

Protestatarii au reclamat faptul că municipalitatea încearcă să preia cele peste 1.400 de hectare de terem agricol pentru a le repartiza Comisiei Locale pentru Reconstituirea Dreptului de Proprietate asupra Terenurilor.

„Suprafaţa de teren pe care o avem în administrare a fost şi este domeniul public al statului şi este folosită pentru asigurarea furajelor, concentratelor, silozurilor şi mesei verzi pentru 900 de taurine", a spus Liviu Costin, liderul Sindicatului Agro Mureş Arad.

Prefectura a fost pichetată timp de o oră, iar prefectului i-a fost prezentat un memoriu privind situaţia fermei de la marginea oraşului. Protestatarii ameninţă că, dacă nu se opresc „deposedările abuzive", vor aduce animalele în faţa Prefecturii şi vor bloca centrul oraşului.

Pe de altă parte, Corina Drăghici, purtătorul de cuvânt al Primăriei Municipiului Arad subliniază că „în anul 2004 a fost pusă în aplicare o lege care a transformat o parte din terenurile staţiunii la Comisia Locală de fond funciar. Este vorba de 650 de hectare pe care au fost emise şi titluri de proprietate. Mai apoi, în 2006 Guvernul a dat o nouă hotărâre prin care reînfiinţa staţiunea din Arad cu terenul de 1500 de hectare, omiţând că în urmă cu doar doi ani au fost luate 650 de hectare din totalul de 1500". Hotărârea 35/2006 este contestată de Primăria Arad şi datorită faptului că „ne confruntăm cu un deficit foarte mare de terenuri disponibile pentru a fi retrocedate".

Agricultorii au pichetat Prefectura (Foto: V. Ardelean)

Fonduri structurale pentru IT

Banii pentru calculatoare pot fi accesaţi doar de firmele profitabile (Foto: FAN)

Arad (D.D.) - Sectorul IT şi facilitarea accesului la Internet sunt unele dintre domeniile pentru care IMM-urile pot primi finanţare din fonduri europene. Numai în cursul acestui an, firmele româneşti pot atrage, prin proiecte, până la 800 de milioane de euro. Totul este posibil graţie Programului Operaţional Sectorial „Creşterea Competitivităţii Economice" (POS–CCE) lansat de Ministerul Economiei şi Finanţelor.

Sunt susţinute în special proiectele care se vor desfăşura în zonele rurale şi în oraşele mici, dezavantajate din punct de vedere al accesului la mijloace moderne de comunicaţie. Valoarea maximă a finanţării este de 82.000 lei, sumă care acoperă 80% din cheltuielile eligibile, restul fiind suportat de beneficiar.

Un astfel de proiect poate include o reţea de maximum 10 calculatoare, iar numărul calculatoarelor nu trebuie să fie mai mare decât 50% din numărul de angajaţi.

„ADEVĂRUL" ÎNTREABĂ: *„Sunteţi de acord cu campania electorală în biserică?"*

Nu sunt de acord cu campania electorală în biserică. Cele sfinte nu trebuie amestecate cu politica. Biserica e biserică.

IOANA FĂLCUŞAN (60 ANI), PENSIONARĂ

Bineînţeles că nu. Campania electorală este o altă sferă de interes, iar în biserică preoţii au de dezbătut tematici religioase.

SABIN RUSU (59 ANI), PENSIONAR

Nu. Biserica este o instituţie în care omul are o relaţie cu Dumnezeu, şi nu trebuie amestecată politica în acest domeniu.

FLORIAN GALEA (60 ANI), PENSIONAR

Nu sunt de acord. În biserică nu este normal să se vorbească despre politică. La biserică mergem pentru a ne ruga.

STELUŢA VULPE (55 ANI), CONTABILĂ

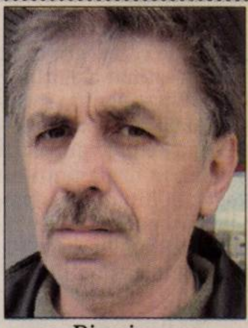

Nu. Biserica are rolul ei şi politica este cu totul altceva. Se bat cap în cap, politica este una şi înalţarea sufletului este alta.

GHEORGHE BOTA (54 ANI), LĂCĂTUŞ MECANIC

E bine de știut:
Un arbore de tuia crește cu 123 cm pe an
Valoarea terenurilor crește cu 32% pe an.

VIA CARMINA
potrivit naturii tale

un proiect ARC'VIA | IMOTRUST ARAD

500 de parcele viabilizate. Drumuri, spații verzi, utilități incluse.
Într-un nou cartier al Aradului.

tel. 0720 400 289
vanzari@imotrustarad.ro

(H-222964)

RECLAMĂ

PE SCURT

- **Vernisaj.** Cenaclul de arte plastice „Ion Andreescu" Arad vă invită la expoziţia de pictură, grafica, sculptura „Salonul de acuarelă". Vernisajul va avea loc astăzi, 19 martie, ora 17, la sala Clio (str. Horea, nr. 8).

Plăţi

Arad (D.D.) - De mâine, Direcţia de Dezvoltare şi Asistenţă Comunitară Arad începe efectuarea plăţilor pentru ajutorul social. Banii pot fi ridicaţi de la casieria instituţiei, situată pe B-dul Revoluţiei nr. 93 (Cantina Municipală), după următorul program: joi, 20 martie, între orele 12.00-16.00; vineri, 21 martie şi luni, 24 martie, între orele 8.00-16.00.

Campanie

Arad (A.P.) - Secretarul executiv al Organizaţiei Municipale PSD Arad, Teodora Hotăran, a demarat campania de strângere a semnăturilor necesare iniţierii proiectului de hotărâre „Rechizite şcolare pentru clasele I-IV din Municipiul Arad". Primăria Arad a transmis listele în vederea derulării acţiunii de strângere a celor aproximativ zece mii de semnături necesare iniţierii prin procedura iniţiativei cetăţeneşti.

Studenţi cu uniformă

Arad (A.P.) - Absolvenţii de liceu au şansa de a intra în Academia Navală. Instituţia de învăţământ universitar Academia Navală „Mircea cel Bătrân" din Constanţa, organizează un concurs de adminitere pentru 40 de locuri. Doritorii se pot înscrie pentru un loc în cadrul Facultăţii de Marină Militară, domeniul Inginerie navală şi navigaţie, specializarea Navigaţie, hidrografie şi echipamente navale. Durata studiilor este de patru ani, iar candidaţii nu trebuie să depăşească vârsta de 24 de ani. Pentru a afla care sunt criteriile de selecţie doritorii se pot adresa Biroului de informare-recrutare din cadrul Centrului Militar Judeţean Arad, de pe strada Lucian Blaga, nr. 4-6.

Rezervări online

Arad (A.P.) - De la începutul lunii aprilie cine va dori să plece în vacaţă şi să îşi asigure cazarea la o cabană din administrarea Regiei Naţională a Pădurilor (RNP) va putea să îşi facă rezervările şi prin intermediul internetului.

Romsilva va lansa, la 1 aprilie, un serviciu online de rezervare a cabanelor din administrare, destinat agenţiilor de turism şi direcţiilor silvice, pentru început fiind introduse în sistem 60 de cabane. În sistem vor avea acces, pe baza de user şi parolă, doar agenţiile de turism, în urma unui contract semnat cu Regia, şi direcţiile silvice. Agenţiile care vor colabora cu Regia vor fi obligate să păstreze tarifele Romsilva, iar în schimb Romsilva va asigura comisionul.

Pictură Cenan. O mândrie pentru credincioşii ortodocşi din Chişineu Criş este şi pictura bisericii realizată, în tehnica „tempera", de către pictorul Cornel Cenan şi restaurată de către un localnic, prof. Alexandru Munteanu, ajutat de soţia şi fiica sa. (Foto: V. F.)

Interesat de soarta Semlacului

■ Deputatul Constantin Igaş se arată revoltat de faptul că Semlacul nu are cămin cultural.

Arad (A.P.) - Deputatul PD-L de Arad Constantin Igaş se arată indignat de „indolenţa Ministerului Dezvoltării, Lucrărilor Publice şi Locuinţelor în ceea ce priveşte susţinerea actului cultural în mediul rural". Deputatul se referă în mod deosebit la politica ministerului de a construi cămine culturale, „o politică doar declarativă, fără o susţinere financiară adecvată".

Ca exemplu, deputatul PD-L s-a referit la localitatea Semlac care „a deţinut două cămine culturale, însă, din păcate, clădirile în care acestea funcţionau au fost retrocedate: una Bisericii Evanghelice şi una Bisericii Ortodoxe. Este inadmisibil ca într-o localitate cu activitate culturală susţinută să nu existe nici un lăcaş de cultură şi nici un interes din partea ministerului de resort pentru a rezolva această problemă".

Răspuns ministerial

„La deschiderea unei noi sesiuni de finanţare pentru construirea de noi sedii pentru aşezăminte invităm autorităţile locale ale comunei Semlac, judeţul Arad să depună documentele eligibile conform instrucţiunilor Ghidului operaţional", se arată în răspunsul primit de la minister.

Parlamentarul arădean consideră că răspunsul venit de la minister este plin de ambiguitate. „Aceasta este noua politică a Guvernului, de a ascunde sub declaraţii şi comunicate stufoase lipsa sa de activitate. Proiecte sunt, doar că promisiunile Guvernului Tăriceanu sunt fără acoperire", apreciază deputatul Constantin Igaş.

Răspunsul primit din partea Ministerului Dezvoltării mai precizează că judeţul Arad are documentaţii depuse pentru şapte localităţi, între care şi comuna Semlac şi că în luna ianuarie 2008, va avea loc concursul de soluţii pentru selectarea celor mai bune soluţii arhitecturale. „Luna ianuarie a trecut şi nu avem nicun rezultat. La începutul lunii martie i-am cerut încă o dată domnului Borbely rezultatul acestui concurs şi precizări referitoare la cele şapte localităţi arădene care au depus documentaţii pentru cămine, în mod special asupra comunei Semlac, singura comună în care nu mai există cămin cultural", a mai precizat deputatul arădean.

Deputatul Constantin Igaş este nemulţumit de strategvia Guvernului privind căminele culturale (Foto: A. P.)

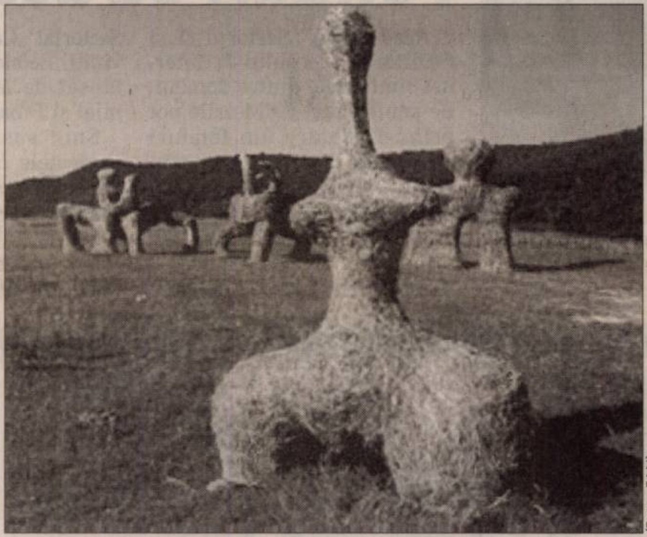

(Foto: FAN)

Natura adusă în metropolă

■ Institutul Cultural Român din Budapesta participă la „Festivalul de primăvară".

Budapesta (B.A.) Participarea Institutului Cultural Român din Budapesta la una dintre cele mai importante serii de manifestări culturale internaţionale din capitala ungară, reunite sub numele de „Festivalul de primavară" este asigurată prin susţinerea unui proiect prezentat anul trecut şi acceptat de organizatori: Sculpturi de fân al artistului plastic clujean Ernő Bartha.

Recomandat de experţii ICR, proiectul face parte din seria „Natura în oraş", sculptură monumentală din material perisabil, fânul, sculptură antropomorfă care reuşeşte să scoată arta din contextul artificial al muzeelor şi să umanizeze spaţiile citadine monotone.

Tehnicile neobişnuite, despre care criticul de artă Alexandra Rus spunea că „promovarea de către Ernő C. Bartha a acestei tehnici blânde are sensul de a prinde, de a activa prin inovare surprinzătoare – ca material şi formă – ochiul conştiinţei de sine a omului actual", combinarea de aşezare fixă cu sculptura cinetică face provocator ansamblul propus de sculptorul clujean.

Lucrările de fân, precum şi zece statuete de bronz, vor fi expuse in perioada 18-30 martie în MILLENARIS PARK din Budapesta, conform programului Festivalului de Primavara, asigurând artei romaneşti o vizibilitate excepţională.

ARAD ONLINE www.aradon.ro
Aici mai multe detalii

Susţine implicarea preoţilor

Arad (A.P.) - „Decizia Sfântului Sinod al Bisericii Ortodoxe Române de a aproba candidatura preoţilor ca independenţi pentru posturile de consilieri locali este salutară şi extrem de binevenită", a apreciat într-o declaraţie politică prezentată în plenul Parlamentului, deputatul PC de Arad Lia Ardelean. Vicepreşedintele conservator a constatat în deplasările din teritoriu, dar şi din discuţiile purtate pe această temă cu Prea Sfinţitul Dr. Timotei Seviciu, Episcopul Aradului, Ienopolei şi Hălmagiului, că implicarea feţelor bisericeşti de la nivel local în procesul decizional administrativ „este dorită de marea majoritate a electoratului, cu atât mai mult în zona rurală. Participarea directă a preoţilor în alegerile locale îi va responsabiliza şi pe ei, în cele din urmă, pentru a-şi pune în valoare principiile şi ideile sociale şi administrative".

Lia Ardelean (Foto: A. Pintea)

Zile libere de Rusalii

Bucureşti (A.P.) - Camera Deputaţilor a adoptat o iniţiativă legislativă prin care la calendarul zilelor libere la care au dreptul românii se adaugă şi prima şi cea de-a doua zi de Rusalii.

Iniţiativa legislativă a 11 senatori, a fost adoptată astăzi de deputaţi cu 221 de voturi pentru, niciunul împotrivă şi patru abţineri. Legea privind introducerea zilelor libere de Rusalii urmează să meargă la promulgare la Palatul Cotroceni, Camera Deputaţilor fiind cameră decizională pe acest subiect.

Rusaliile (Pogorârea Sfântului Duh) sunt sărbătorite, duminică, la 50 de zile după Paşti, şi comemorează coborârea Sfântului Duh asupra ucenicilor lui Hristos.

L-a interpelat pe premier

Arad (A.P.) - Senatorul PD-L Petru Nicolae Ioţcu i-a cerut prim-ministrului Călin Popescu Tăriceanu, prin intermediul unei interpelari, să indice în ce măsură a abandonat Programul de dezvoltare a infrastructurii din spaţiul rural. Dl senator Ioţcu şi-a arătat îngrijorarea faţă de proiectele din jude·ul Arad, unde autorităţile locale se plâng că nu mai primesc fonduri pentru terminarea lucrărilor la construirea podurilor, podeţelor şi punţilor pietonale începute în conformitate cu planurile regionale. „Dezvoltarea sistemelor de alimentare cu apă potabilă, de canalizare şi epurare a încetat şi ea, din aceleaşi cauze: încetarea finanţărilor, încă din noiembrie 2007. Premierului i s-a cerut să răspundă în ce măsură a sacrificat Programul de dezvoltare a infrastructurii din spaţiul rural, aprobat din 2006, din lipsa acută de fonduri în bugetul de stat, vizibilă în urma rectificării negative de buget", subliniază Ioţcu.

Senatorul PD-L, Petru Nicolae Ioţcu (Foto: Şt. Matyaş)

PE SCURT

- **Acorduri.** Washingtonul a semnat cu Lituania, Slovacia şi Ungaria acorduri ce deschid calea eliminării vizelor pentru cetăţenii acestor ţări care vor să călătorească SUA, în pofida Bruxelles-ului care doreşte un acord pentru toate ţările UE. Washingtonul a anunţat că cele trei ţări au acceptat să îşi îmbunătăţească nivelul securităţii, pentru a le permite cetăţenilor lor să poată călători fără vize spre SUA.

Optimist

Moscova (MF) - Secretarul american al Apărării Robert Gates a declarat luni, la încheierea întrevederilor de la Kremlin, că un acord cu Moscova pe tema scutului antirachetă este posibil înainte de terminarea mandatului lui George W. Bush la Casa Albă. Întrebat în legătură cu posibilitatea unui acord înainte de încheierea mandantului lui George W. Bush, în ianuarie 2009, Gates a răspuns: „Cred că răspunsul este da. Ambianţa reuniunii de astăzi este pozitivă". Aceasta e prima vizită oficială a unui reprezentant de rang înalt al administraţiei de la Washington după alegerea lui Dmitri Medvedev în funcţia de preşedinte al Rusiei.

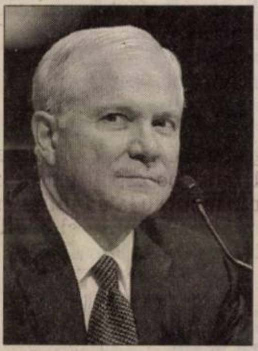

Robert Gates

Serghei Lavrov (Foto: EPA)

Tendinţe „amorale"

Moscova (MF) - Ministrul rus de Externe, Serghei Lavrov, a calificat ieri drept „amorală" încurajarea tendinţelor „separatiste", cerând ţărilor care au recunoscut independenţa Kosovo să mediteze la responsabilitatea lor faţă de un proces calificat drept „periculos". „Cred că încurajarea tendinţelor separatiste este amorală. Vedeţi ce se întâmplă în regiunea autonomă chineză Tibet, cum acţionează separatiştii acolo. Şi albanezii din Macedonia cer deja un grad de autonomie care constituie primul pas spre independenţă. Ceea ce se întâmplă în alte părţi ale lumii sugerează că nu asistăm decât la începutul unui proces extrem de exploziv", a declarat Lavrov.

Execuţie simultană

Bagdad (MF) - Guvernul irakian a anunţat ieri că intenţionează să execute simultan trei foşti demnitari ai regimului lui Saddam Hussein, printre care şi Chemical Ali, condamnaţi la moarte de justiţia irakiană şi în prezent aflaţi în custodia armatei americane, relatează AFP.

„Chemical Ali" (Foto: EPA)

„Guvernul reaminteşte necesitatea de a aplica în acelaşi timp sentinţa la moarte decisă împotriva lui Ali Hassan al-Majid, Hussein Rashid al-Tikriti şi Sultan Hashem al-Tai", precizează un comunicat oficial, semnat de purtătorul de cuvânt al Guvernului, Ali Al-Dabbagh.

Ali Hassan al-Majid, mâna dreaptă a lui Saddam Hussein şi supranumit „Chemical Ali", şi ceilalţi doi acuzaţi au fost condamnaţi în iunie 2007 de către justiţia americană pentru „genocid" împotriva kurzilor, în anii '80.

După mai multe luni de incertitudini şi polemici, condamnarea la moarte a lui Chemical Ali a fost aprobată, la începutul lui martie 2008, de către preşedintele Jalal Talabani şi de doi vicepreşedinţi ai ţării, dar nu şi cea a celorlalţi doi condamnaţi.

Premierul şiit, Nuri al-Maliki, a cerut ca cei trei bărbaţi să fie spânzuraţi împreună, cât mai repede posibil.

Condamnaţii sunt în prezent deţinuţi de către armata americană în Irak. Reprezentanţii americani au refuzat până în prezent să îi predea autorităţilor irakiene, inmvocând chestiuni legale nerezolvate.

S-ar putea retrage

Dalai Lama afirmă că va renunţa la statutul de lider tibetan dacă violenţele se agravează.

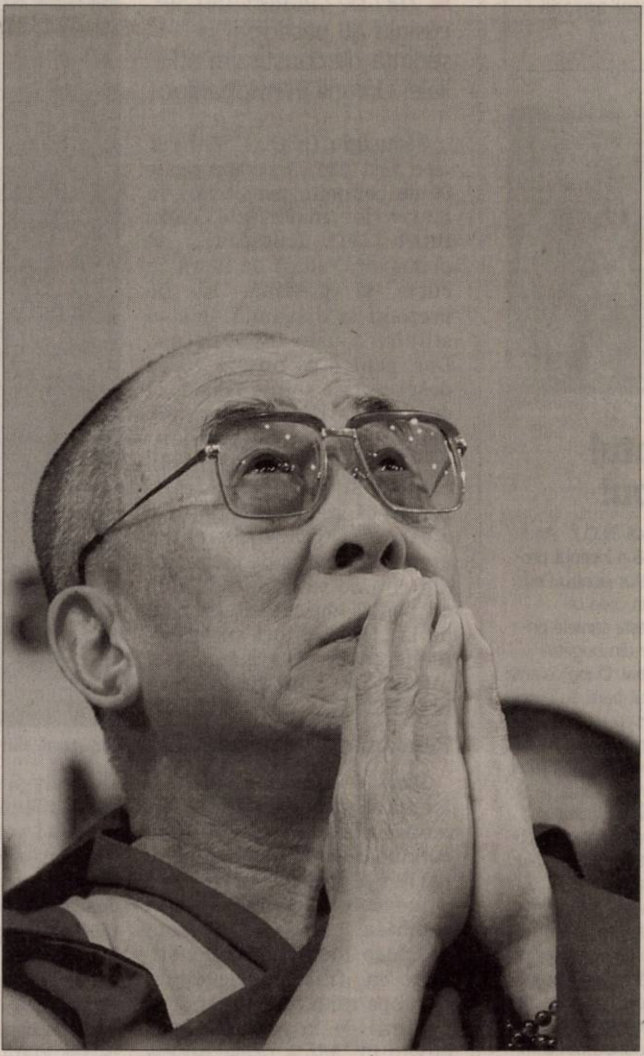

Liderul spiritual tibetan, Dalai Lama (Foto: EPA)

Dharamsala (MF) - Dalai Lama a declarat ieri că va renunţa la statutul de lider tibetan, dacă violenţele scapă de sub control în Tibet, relatează Reuters.

„Dacă lucrurile scapă de sub control, atunci singura mea opţiune este să mă retrag complet", a declarat Dalai Lama, liderul spiritual tibetan aflat în exil, în cadrul unei conferinţe de presă la Dharamsala, în nordul Indiei.

Premierul chinez Wen Jiabao l-a acuzat ieri pe Dalai Lama că a organizat protestele soldate cu mai mulţi morţi şi a precizat că susţinătorii lui încearcă să „saboteze" Jocurile Olimpice de la Beijing, din august.

„Dacă Dalai Lama renunţă la independenţă şi recunoaşte că Tibetul este parte inalienabilă a Chinei, ca Taiwanul, atunci uşa noastră este deschisă pentru un dialog cu el", a declarat Wen.

Acuzat de chinezi

Dalai Lama a respins acuzaţiile Chinei privind instigarea la violenţă.

Laureatul Premiului Nobel pentru Pace a declarat că doreşte autonomie în interiorul Chinei, nu independenţă.

Protestele organizate de călugări în oraşul Lhasa au devenit violente vinerea trecută, creând o situaţie delicată pentru guvernul chinez înaintea Jocurilor Olimpice.

Un purtător de cuvânt al Guvernului chinez a propus aducerea lui Dalai Lama în faţa justiţiei, sub acuzaţia de instigare la violenţă.

„Comunitatea internaţională trebuie să pună întrebarea ce rol a avut Dalai Lama în aceste incidente serioase care au inclus confruntări, jafuri, incendii. Cel care trebuie investigat este însuşi Dalai Lama", a declarat purtătorul de cuvânt al Ministerului chinez de Externe.

China, prin intemediul premierului Wen Jiabao, a recunoscut pentru prima dată ieri producerea unor incidente în afara Tibetului, acuzându-l pe Dalai Lama în acest sens.

„Aceste incidente oribile de la Lhasa şi aceste tentative de organizare a aceloraşi incidente în alte regiuni ale Chinei, aceste atacuri din străinătate împotriva misiunilor diplomatice chineze, nu au o legătură cu el?" (Dalai Lama), a declarat el, într-o conferinţă de presă la Beijing.

Manifestaţiile împotriva Chinei produse la Lhasa s-au extins ulterior în alte regiuni, unde trăiesc minorităţi tibetane.

99 de morţi

Dharamsala (MF) - Guvernul tibetan în exil afirmă că protestele violente din China, reprimate de autorităţi, s-au soldat cu 99 de morţi, informează Reuters.

„Informaţiile au fost confirmate de mai multe surse", afirmă Thubten Samphel, purtătorul de cuvânt al Guvernului tibetan în exil, precizând că 19 tibetani au murit în noi proteste izbucnite ieri.

De asemenea, o organizaţie pentru drepturile omului a anunţat ieri că 30 de protestatari au fost arestaţi pentru că au organizat o nouă manifestaţie în Lhasa, încălcând măsurile de securitate instaurate de autorităţi.

În paralel, autorităţile chineze au continuat operaţiunile pentru restabilirea ordinii în Tibet şi în regiunile învecinate.

Poliţia locală nu a reuşit să limiteze protestele, astfel că au fost chemate forţe suplimentare. „Ultimele informaţii arătau că în zonă existau numeroase forţe de ordine", a comunicat organizaţia.

Călugări tibetani (Foto: EPA)

Fără răspuns

Bucureşti (MF) - România nu a răspuns încă scrisorii adresate de Comisia Europeană, în care se cer informaţii legate de eventuala folosire a teritoriului României de către CIA pentru detenţia sau transferarea suspecţilor de terorism, a declarat purtătorul de cuvânt al comisarului Franco Frattini.

Friso Roscam Abbing a declarat, ieri, că prima scrisoare în care se solicitau lămuriri a fost trimisă de Comisia europeană în iulie 2007, după publicarea raportului lui Dick Marty, care menţiona că atât România cât şi Polonia ar fi găzduit centre de detenţie secrete.

Răspunsul părţii române a ajuns la Bruxelles în toamna anului trecut dar a fost considerat insuficient, motiv pentru care la sfârşitul lunii ianuarie a fost trimisă o nouă scrisoare în care se cer lămuriri.

Transparenţă în privinţa vizelor

Cioroianu: Am dori mai multă transparenţă din SUA în privinţa respingerii vizelor.

Bucureşti (MF) - Ministrul de Externe, Adrian Cioroianu, a declarat, ieri, că partea română ar dori mai multă transparenţă din partea consulatelor SUA, astfel încât cetăţenii români ale căror solicitări de viză sunt respinse să înţeleagă motivele.

Principala preocupare a părţii române rămâne în continuare rata mare de respingere a solicitărilor de vize formulate de cetăţenii români, a apreciat ministrul.

Potrivit lui Cioroianu, intenţia României este de a continua dialogul iniţiat atât cu ambasada cât şi cu consulatul SUA, pentru sporirea transparenţei.

Întrebat în legătură cu orizontul de timp în care ar putea fi încheiat un acord cu SUA referitor la vize, Cioroianu a precizat că timpul este mai puţin important, principala dorinţă fiind de a asigura partea americană că „riscurile la adresa SUA nu pot să vină prin cetăţeni români".

Cioroianu s-a declarat foarte optimist în ceea ce priveşte problema vizelor, precizând că atât demersurile Comisiei Europene, cât şi dialogul bilateral cu SUA merg în paralel.

Solicitată de MEDIAFAX să emită un punct de vedere referitor la eventuala semnare a unui acord pentru renuntarea la vize sau pentru eventuala facilitare a procedurii de acordare a vizelor pentru români, în contextul demersurilor efectuate în ultima vreme de CE în acest sens, Ambasada SUA la Bucureşti a precizat: „Guvernul Statelor Unite colaborează cu Guvernul României în această privinţă şi a inclus România în discuţiile aflate în desfăşurare referitoare la noile criterii pentru includerea în programul Visa Waiver, aşa cum sunt acestea stipulate în «Recomandările de implementare pentru Legea Comisiei 11 septembrie din 2007»".

Ministrul de Externe, Adrian Cioroianu (Foto: EPA)

ADEVĂRUL Cotidian independent Arad
MARE Publicitate: 08.00-17.00 Tel: 280943
MICA Publicitate: 08.00-19.00 Tel:210775
Preluarea anunţurilor pentru următoarea zi se face până la ora 16.00

PE SCURT

- **Piață.** Nevoia asigurării unui comerţ civilizat, pentru locuitorii comunei, i-a făcut pe edilii de Socodor să investească sume importante în modernizarea Pieţei agroalimentare.

Modernizare

Socodor (N.O.) - După cum ne informa, mai în iarnă, primarul de Socodor, Ioan Jura, atunci când timpul urma să permită, trebuia să înceapă lucrările de modernizare a centrului comunei. Zile trecute, când ne-am întâlnit din nou, primarul Ioan Jura ne-a declarat că a început modernizarea centrului comunei prin înlocuirea trotuarelor degradate cu pavaje noi, pe o suprafaţă de circa o mie două sute de metri pătraţi. Odată cu această lucrare, edilii Socodorului intenţionează să modernizeze şi locurile de joacă pentru copii, aflate în parcul comunal.

A demarat modernizarea (Foto: N. Oprean)

(Foto: FAN)

Totul nou!

Pecica (N.O.) - Anul 2008 a început promiţător pentru Pecica, în ceea ce priveşte sumele primite din bugetul central. După ce anul trecut banii au curs doar cu ţârâita, pentru proiectele majore în învăţământul local, acum, autorităţile locale au primit o veste bună: s-au alocat 600 000 de lei în acest scop. Edilii plănuiesc să cheltuiască mare parte din bani pe continuarea lucrărilor de ridicare a şcolii şi grădiniţei noi, informează pecicanews.blogspot.com.

Verde şi frumos

Pecica (N.O.) - Conducerea oraşului Pecica s-a remarcat de mult prin grija deosebită pentru înfrumuseţarea oraşului. Pledoaria edililor pentru a convinge cetăţenii de necesitatea unui frumos gazon la stadă, nu există de ieri de azi. Dar, tocmai pentru că repetiţia e mama învăţăturii, iar exemplul conducătorilor e un lucru mobilizator , în paralel cu pavarea zonei centrale, a demarat şi crearea de noi spaţii verzi, pentru un aspect cât mai plăcut, odată cu venirea primăverii.

În mai multe zone ale oraşului au fost plantaţi arbori de tuia, urmează să fie puse şi flori în spaţiile amenajate precum şi în ghivecele mari amplasate în centru, se mai arată pe site-ul pecicanews.blogspot.com.

Vor fi puse flori şi pe stâlpii de iluminat din porţiunea blocuri - Octogon.

Pensionarii din comuna Secusigiu au strâns rândurile pentru apărarea drepturilor lor, urmându-l pe Corodescu Costică, preşedintele ales în unanimitate de ei. (Foto: N. Oprean)

Covor de 4,1 km

Socodor (N.O.) - Zilele trecute, la Socodor a început o altă investiţie de anvergură. Este vorba despre întreţinerea celei de al doilea tronson al drumului comunal DC 118, în lungime de 4,1 kilometri. Lucrările vor consta în reparaţii la structura existentă (balast, piatră spartă), covor asfaltic pe toată suprafaţa, tratamente. Primarul de Socodor, Ioan Jura, ne-a precizat că această importantă lucrare va fi finalizată în maximum trei luni, fără nici o discuţie.

Se strâng rândurile la Secusigiu

Zeci de cetăţeni din Secusigiu au participat la şedinţa de constituire a Filialei Uniunii Pensionarilor.

Cetăţenii din Secusigiu, exemplu de solidaritate socială (Foto: N. Oprean)

Secusigiu (N.O.) - Mai rar ne-a fost dat să vedem peste 50 de cetăţeni, pensionari în marea lor majoritate, care, într-o zi frumoasă de primăvară, adică de lucru în curte şi grădină, să fie prezenţi la o şedinţă de constituire a unei filiale locale. Dar, pentru că nu era vorba despre orice fel de filială, ci de aceea a Uniunii Pensionarilor şi a Solidarităţii Sociale, lucrurile sunt explicabile. Şi sunt explicabile pentru că, cea mai mare parte a celor necăjiţi de la ţară, cu greu se descurcă de pe o zi pe alta, nu de pe o lună pe alta, cu pensia de colectivist, sau de la „făbrică" ori cu salariul de toată jena cu care îi miluie tot felul de patroni hapsâni.

Pensionarii se deşteaptă!

După ce au informat auditoriul că şi la Sâmpetru German s-a constituit o filială, conducerea Uniunii Pensionarilor şi Solidarităţii Sociale a judeţului Arad a declarat sâmbăta trecută drept deschise lucrările de constituire a filialei Secusigiu. Rând pe rând, cei din staff-ul Uniunii de la Arad au luat cuvântul, adică preşedintele Ilie Cerna, vicepreşedinţii Vegheş Vasile şi Ilie Lupan, secretarul cu organizarea Abrudan Simion şi Ilie Don, membru în comitetul de conducere. Domniile lor au subliniat necesitatea ca toţi pensionarii şi cetăţenii necăjiţi să se unească, pentru că doar uniţi îşi pot face auzit glasul. Cei prezenţi în sală au răspuns cu aplauze şi şi-au descărcat, totodată năduful pe mai marii zilei: „Ne-am săturat de pensii şi salarii de mizerie! Vrem să avem un trai decent! Noi nu suntem o povară pentru nimeni, fiindcă, într-o viaţă întreagă de muncă, ne-am câstigat dreptul la o viaţă mai bună! Ne-am săturat de minciuni!" au fost cuvintele clamate de cei preznţi.

Sincer şi dezinteresat

Conform procedurii, a fost aleasă şi conducerea filialei locale din comuna Secusigiu a Uniunii Pensionarilor şi Solidarităţii Sociale. Este vorba despre Corodescu Costică, preşedinte, Vasile Creţ şi Vasile Dumitru, vicepreşedinţi, Sabău Bianca - secretar, Vasile Berman, Muj Florin, Antal Florian, Cechici Zora şi Dulău Ioan, membrii în comitetul de conducere. La finalul alegerilor, preşedintele Corodescu Costică a îndemnat pe cei prezenţi să povestească rudelor şi prietenilor despre programul social generos pe care îl are în vedere Uniunea Pensionarilor şi Solidarităţii Sociale. „Nu doar pensionarii sunt aşteptaţi să ni se alăture, ci toţi cei care acum o duc greu, dar care doresc din tot sufletul să trăiască mai bine. Mesajul nostru de solidaritate socială e unul sfânt, fiindcă destul am fost minţiţi şi amăgiţi cu tot felul de vorbe frumoase, fără acoperire. Tocmai de aceea, aştept pe toţi cetăţenii comunei să vină la noi, indiferent cu ce problemă, iar noi îi vom sprijini sincer şi dezinteresat, cum nu a mai făcut-o nimeni până acum", a subliniat preşedintele Corodescu Costică.

An cultural bogat (Foto: FAN)

Agendă culturală bogată

Agenda culturală a oraşului Pecica este una extrem de diversificată

Pecica (N.O.) - Lista activităţilor culturale în 2008, conform Casei de Cultură Pecica, este următoarea: 1. STOP violenţa între tineri - martie 2. Ziua Grupului Şcolar „Gheorghe Lazăr" - 21 aprilie 3. Ziua Pământului - 22 aprilie 4. Zilele Oraşului - mai 5. Hramul Bisericii Ortodoxe Sârbe Pecica - 6 mai 6. Ziua Independenţei în Conştiinţa Românilor - 9-10 mai 7. Hramul Bisericii Romano-Catolice Pecica - 17-18 mai 8. Concurs folcloric „Identitate şi tradiţie" - 21 mai 9. Întâlnirea Radioamatorilor

Acţiuni multiple

Ziua Copilului - Grup Şc. „Gheorghe Lazăr" - 1 iunie 11. Ziua Copilului - CL Pecica - 1 iunie 12. Festival Folcloric Búzavirág - 15 iunie 13. Hramul Bisericii Greco-Catolice Pecica - 29 iunie 14. Moto-Rock - 30 iunie-1 iulie 15. Simpozion Euro-Tinet - 19-20 iulie 16. Ziua Antidrog M-KIDSZ - 26 iulie 17. Tabără de dansuri populare Búzavirág - 18-22 august 18. Praznicul de Pită Nouă - 22-24 august 19. Ziua Pompierilor - 13 septembrie 20. Hramul Bisericii Romano-Catolice Turnu - 14 septembrie 21. Ziua Şcolii Generale nr. 2 - 15 septembrie 22. Întâlnirea formaţiilor de dansuri populare ale minorităţilor - 20-27 septembrie 23. Hramul Bisericii Ortodoxe Sârbe Turnu - 21 septembrie 24. Hramul Bisericii Ortodoxe Române Turnu - 18 octombrie 25. Ziua Klebelsberg Kúnó - 7 noiembrie 26. Balul Bobocilor - noiembrie 27. Ziua Naţională a României - 1 decembrie 28. Ziua Internaţională a persoanelor cu dizabilităţi - decembrie 29. Sărbătoarea Crăciunului - 19-21 decembrie, se mai precizează pe pecicanews.blogspot.com.

Economat şi „Reciproc"

Secusigiu (N.O.) - Conducerea Uniunii Pensionarilor şi a Solidarităţii Sociale a judeţului Arad a transmis un mesaj foarte clar cetăţenilor din Secusigiu: „Având convingerea că tot mai mulţi vor fi aceia care ni se vor alătura, noi vom face toate demersurile ca, la Secusigiu, să existe un magazin Economat, cu produse ieftine, pentru toţi cetăţenii, precum şi o Casă de ajutor reciproc, de serviciile căreia să beneficieze toţi oamenii cu venituri modeste şi nu numai. Pentru că doar noi, cei din Uniunea Pensionarilor, îi credem pe cei oropsiţi! Şi, împreună, trebuie să ne purtăm de grijă unii altora," au conchis vorbitorii.

Conducerea Uniunii Pensionarilor Arad (Foto: N. Oprean)

Se decongestionează traficul (Foto: N. Oprean)

Efort în paralel, la drumuri

Socodor (N.O.) - Conducerea Primăriei Socodor este decisă ca, în termen de trei luni, să finalizeze o altă lucrare cuprinsă în programul de investiţii din acest an.

Primarul de Socodor, Ioan Jura, a ţinut să menţioneze că este vorba despre proiectul de reabilitare străzi, tronson VII, pe lungime de 1369 de metri. Acest tronson va constitui, la finele perioadei de execuţie, o nouă legătură asfaltată dintre DC 118, DN 79 A şi DJ 709 B, care va ajuta la decongestionarea traficului rutier pe celelalte tronsoane asfaltate.

„Asta în ideea de a contribui astfel la creşterea gradului de confort şi civilizaţie pe care urmărim să-l asigurăm cetăţenilor comunei Socodor," a subliniat primarul Ioan Jura.

Data exactă la care vor începe lucrările este de 24 martie a.c. Aceste lucrări se desfăşoară în paralel cu celelalte de pe raza comunei, cum ar fi podul de lemn peste Crişul Alb.

PE SCURT

- **Deficit.** În luna ianuarie 2008 **contul curent al balanţei de plăţi** a înregistrat un deficit de 1 135 milioane euro. Influenţa determinantă asupra soldului contului curent a avut-o deficitul balanţei veniturilor, care a însumat 360 milioane euro, mai mare cu 21,2 la sută faţă de ianuarie 2007, ca urmare a majorării plăţilor de dobândă aferente creditelor din sectoarele real şi bancar.

Datorii

Bucureşti (A.P.) - **Banca Naţională a României a dat publicităţii datele conform cărora datoria externă publică şi public garantată** a înregistrat la 31 ianuarie 2008 un sold de 10 700 milioane euro şi a reprezentat 28,2 la sută din datoria externă pe termen mediu şi lung (faţă de 28 la sută la 31 decembrie 2007). Pe de altă parte, **datoria externă negarantată public** a însumat 24 040 milioane euro la 31 ianuarie 2008, fiind cu 2,4 la sută mai mare decât la 31 decembrie 2007.

Foto: FAN

Vulnerabilitate

Bucureşti (MF) - Romania este una dintre cele mai vulnerabile ţări din Europa de Est în ceea ce priveşte turbulenţele financiare externe. Motivul este deficitul de cont foarte mare, alimentat de consumul intern, apreciază specialiştii de la The Economist Intelligence Unit, într-un raport recent. Finanţarea deficitului de cont curent s-a realizat în principal prin investiţii străine directe, însă aceste venituri se vor diminua, pe măsură ce procesul de privatizare se va finaliza, amintesc economiştii. Comisia Naţională de Prognoză anticipează pentru 2008 o creştere a Produsului Intern Brut de 6,5%, după ce în 2007 avansul economic s-a situat la 6%.

Atenţionare către agenţi

Arad (A.P.) - În scopul efectuării corecte a plăţilor către bugetul general consolidat al statului Direcţia Generală a Finanţelor Publice Arad le-a transmis agenţiilor economice „să acorde o deosebită atenţie în momentul întocmirii documentelor de plată”.

„Este bine ştiut că o mare parte a obligaţiilor bugetare se plătesc începând cu acest an în contul unic, măsură care a fost luată tocmai în scopul simplificării muncii contribuabililor. Trebuie însă ţinut cont că există şi obligaţii bugetare care nu se plătesc în contul unic (TVA, accize şi alte obligaţii care nu se regăsesc în anexele 1 şi 2 ale Ordinului preşedintelui Agenţiei Naţionale de Administrare Fiscală nr. 1294/2007, cu modificările şi completările ulterioare)”, se precizează în comunicatul DGFP Arad.

Cotă mai mare

Bruxelles (MF) - Cota de lapte alocată României va creşte cu 2% din următorul an de piaţă, care începe la 1 aprilie 2008 şi se încheie la 31 martie 2009, majorarea fiind aplicată tuturor statelor membre, ca urmare a unei decizii a Consiliului de Miniştri ai Agriculturii din UE.

Consiliul a aprobat propunerea Comisiei Europene (CE) de a majora cu 2% **cota de lapte la nivel european**. Cota de lapte alocată României este de 3,05 milioane de tone şi este împărţită în două categorii, pentru vânzări directe şi pentru livrări la fabricile de procesare. De la 1 aprilie, cota va ajunge la un nivel de 3,11 milioane de tone.

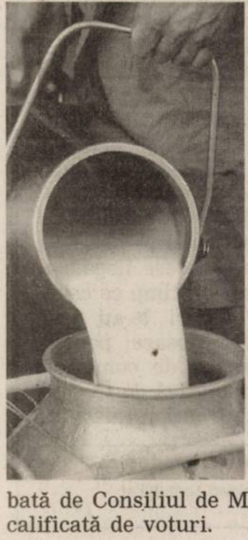

Comisia Europeană a adoptat în decembrie o propunere de **majorare a cotei de lapte cu 2%**, la nivelul UE, în contextul majorării cererii la nivel european şi mondial.

Pentru ca propunerea să intre în vigoare, Parlamentul European trebuie să-şi exprime opinia, iar apoi să fie aprobată de Consiliul de Miniştri, cu majoritate calificată de voturi.

Cooperare prin proiecte UE

- Judeţele ce se învecinează cu Ungaria pot depune proiecte pentru finanţări europene.

Aradul a avut numeroase colaborări transfrontalieri chiar şi în domeniul militar (Foto: Şt. Matyas)

Timişoara (A.P.) - Programul de Cooperare Transfrontalieră Ungaria – România 2007 – 2013 a fost lansat oficial ieri la Timişoara, în prezenta domnilor László Borbély, ministrul Dezvoltării, Lucrărilor Publice şi Locuinţelor din România, Gordon Bajnai, ministrul Administraţiei Locale şi Dezvoltării Regionale din Ungaria, şi Flórián Szalóki, directorul Autorităţii de Management al PO de Cooperare Transfrontalieră Ungaria – România 2007 – 2013.

„Această conferinţă marchează lansarea oficială a unui program extrem de important pentru ţările noastre. Pentru România acesta este cel mai mare program bilateral finanţat din fonduri structurale, de care beneficiem graţie aderării României la Uniunea Europeană de la 1 ianuarie 2007, cu un buget total de 275 milioane euro. În acest moment foarte important este progresul înregistrat de potenţialii beneficiari în dezvoltarea ideilor de proiecte pentru a-i pregăti de lansarea licitaţiilor în cadrul acestui Program. Guvernele şi-au făcut treaba! Acum este rândul solicitanţilor şi instituţiilor abilitate să deruleze proiecte cât mai multe şi mai bune!” a declarat ministrul László Borbély.

Obiectivele programului

Programul îşi propune promovarea cooperării în regiunea de graniţă, în domenii precum: infrastructura de transport şi de comunicare, protecţia mediului, dezvoltarea economică şi socială, cooperare în furnizarea de servicii medicale şi reacţii comune în situaţii de urgenţă, prin crearea de parteneriate durabile între actori de pe ambele laturi ale frontierei.

Aria eligibilă a programului cuprinde 4 judeţe din România: Timiş, Arad, Bihor, Satu Mare şi 4 judeţe din Ungaria: Csongrád, Békés, Hajdú-Bihar, Szabolcs-Szatmár-Bereg.

CINE POATE BENEFICIA?

Beneficiari eligibili sunt persoane juridice de la nivel naţional, regional sau local care implementează politici în domenii relevante ale programului, autorităţi publice locale şi unităţile subordonate acestora, asociaţii sau agenţii de dezvoltare regională, instituţii de cercetare şi universităţi, Camere de Comerţ, ONG-uri în domeniile prioritare ale programului, organizaţii internaţionale (Euroregiuni) etc.

Rocadă la Garda Financiară

Arad (A.P.) - Conducerea Agenţiei Naţionale de Administrare Fiscală a hotărât schimbarea prin rotaţie, pentru o perioadă de până la şase luni, a 17 directori executivi din cadrul direcţiilor generale ale finanţelor publice judeţene, a 15 comisari şefi ai secţiilor judeţene ale Gărzii Financiare, precum şi a 8 directori executivi din cadrul Autorităţii Naţionale a Vămilor.

Printre aceştia se numără şi comisarul şef Sorin Cirţi, de la Garda Financiară Arad. Acesta va fi detaşat temporar în judeţul Gorj, urmând ca la cârma Gărzii Financiare Arad să vină Adrian Tănăsescu - comisar-şef la Garda Financiară Olt.

„Cel mai probabil detaşarea mea la Gorj are ca scop îmbunătăţirea activităţii Gărzii Financiare de acolo”, specifică Sorin Cirţi. Comisarul şef îşi va primi în funcţie noua unitate pe care o are de condus chiar de astăzi.

Comisarul şef Sorin Cirţi (Foto: Şt. Matyaş)

Listare amânată

- CNVM a decis la finele săptămânii trecute prelungirea perioadei de derulare a ofertei publice.

Bucureşti (C.A.) - După ce auditorul Pricewaterhouse Coopers nu a acceptat includerea rapoartelor sale de audit asupra situaţiilor financiare anuale ale Contor Group, din perioada 2004-2006, în prospectul de ofertă, Comisia Naţională a Valorilor Mibiliare a decis prelungirea perioadei de derulare a ofertei publice până în 21 martie pentru Contor Grup Arad. Fondurile care urmau să fie atrase de producătorul arădean sunt destinate susţinerii proiectelor de investiţii pentru expansiunea companiei pe pieţele externe.

Auditorul a precizat că nu a fost implicat în realizarea prospectului de ofertă şi nu îşi asumă nici o răspundere faţă de posibilii investitori, care vor lua parte la oferta publică de vânzare de acţiuni Contor Arad.

Producătorul de contoare de apă intenţiona să strângă de pe piaţa de capital 11,7 milioane de lei, prin listarea a maximum 20% dintre acţiuni. Oferta publică iniţială trebuia derulată până în 13 martie iar societatea dorea lansarea pe piaţă a peste 31 de milioane de acţiuni, la preţul de 38 de bani pe titlu.

În 2007, cifra de afaceri a Contor Group a depăşit 14 milioane de euro, cu 8% mai mult decât în 2006. Anul trecut, compania a obţinut un profit brut de peste 734 de mii euro, cu 49% mai mare decât cel înregistrat în 2006.

Scumpiri la credite

Bucureşti (MF) - Creditele în lei pentru populaţie s-au scumpit în ianuarie pentru a patra lună consecutiv, dobânzile întorcându-se practic la nivelurile la care se găseau în urmă cu un an. La împrumuturile în euro, dobânzile s-au stabilizat, după ce făcuseră un salt semnificativ în toamna trecută. În ianuarie, dobânda anuală efectivă la creditele noi pentru locuinţe acordate în lei a urcat cu aproape 0,1 puncte procentuale, până la 10,54% pe an. La creditele de consum scumpirea a fost mai importantă, dobânda urcând cu aproape 0,6 puncte procentuale, până la 17,84% pe an.

O nouă majorare de capital

Arad (A.P.) - Banca Transilvania propune din nou majorarea capitalului social. Conducerea bancii intenţionează creşterea capitalul cu 448,6 milioane lei. Fondurile vor proveni din încorporarea profitului pe anul trecut şi prin aport în numerar din partea acţionarilor. În cadrul operaţiunii vor fi emise 4,48 miliarde acţiuni, din care 4,18 miliarde de titluri vor fi alocate gratuit, iar restul vor fi subscrise la preţul de 35 de bani. La majorarea de capital vor participa acţionarii care deţin titluri la data de 16 mai.

Propunerea va fi discutata la adunarea generală a acţionarilor din 22 aprilie.

Program de 80 de milioane de euro

Arad (A.P.) - Banca Europeană pentru Reconstrucţie şi Dezvoltare (BERD) a lansat un program de finanţare în valoare totală de 80 milioane euro destinat companiilor care intenţionează să investească în proiecte de eficienţă energetică.

Programul va fi derulat pe o perioadă de 30 de luni, începând din ianuarie 2008 până în iunie 2010.

Scopul programului este să sprijine companiile private din sectorul industrial care vor să investească în proiecte de eficienţă energetică, acestea putând beneficia de credite comerciale, asistenţă tehnică şi finanţare nerambursabilă sub formă de granturi.

Pentru derularea programului, denumit „Facilităţi de Finanţare pentru Eficienţă Energetică” (EEFF), BERD a semnat acorduri cu BCR, Banca Transilvania şi CEC.

Programul are o valoare totală de 100 milioane euro, este dezvoltat cu sprijinul UE şi se adresează României şi Bulgariei. România beneficiază de 80 milioane euro, iar Bulgaria de 20 milioane euro.

Sectoarele cu cea mai mare intensitate energetică în România sunt chimia, construcţiile şi metalurgia.

Printre proiectele care pot beneficia de finanţare prin acest program se numără investiţiile în cogenerare (producţie simultană de electricitate şi căldură), recuperarea căldurii din procsele tehnologice, introducerea de sisteme de automatizare şi control, îmbunătăţirea proceselor tehnologice care generează economii de energie etc.

PE SCURT

- **Activităţi.** În urma controalelor efectuate, agenţii de poliţie rutieră au dat peste 180 de sancţiuni contravenţionale pentru încălcarea regulilor de circulaţie, a căror valoare ajunge la 9.500 de lei. De asemenea, au fost aplicate 158 de puncte de penalizare, s-au reţinut 17 permise auto şi două certificate de înmatriculare

Băut şi fără carnet

Pâncota (I.C.) - Agenţii de poliţie din cadrul Poliţiei oraşului Pâncota au prins în trafic un tânăr de 21 de ani, din Măderat, care conducea o Dacie 1310 fără a avea permis de conducere, iar la testarea cu aparatul etilotest rezultatul a fost de 0,48 mg/l alcool pur în aerul expirat. Tânărului i s-au recoltat probe biologice în vederea stabilirii alcoolemiei. Ioan M. s-a ales cu un dosar penal pentru infracţiunea de conducere pe drumurile publice a unui autoturism fără a poseda permis de conducere.

Infractori

Nădlac (I.C.) - Poliţiştii de frontieră de la Nădlac au prins doi bărbaţi care vroiau să iasă din ţară, deşi pe numele acestora erau emise mandate de executare a pedepsei cu închisoarea. Cei doi, Artur S., şi Adriana P., ambii de 32 de ani, au de executat cinci ani de închisoare pentru tâlhărie, respectiv trei ani pentru infracţiuni silvice.

ARAD ONLINE www.aradon.ro
Aici download comunicat

(Foto: FAN)

Fără permis

Nădlac (I.C.) - Un bărbat de 39 de ani a fost prins de poliţiştii de frontieră arădeni după ce a vrut să iasă din ţară la volanul unui microbuz înmatriculat în Anglia, omul neavând permis de conducere. Când poliţiştii i-au cerut actele la control, Savarel M. a prezentat acestora un permis de conducere fals. În urma verificărilor, organele de control au constatat că bărbatul nu avea permis de conducere. Acesta a declarat că a făcut rost de permisul fals de la o persoană a cărei date de identitate nu le cunoaşte şi că a plătit 950 de lei în schimbul actului. Savarel M. este cercetat pentru infracţiunea de conducere a unui autoturism pe drumurile publice fără a poseda permis de conducere şi uz de fals.

ARAD ONLINE aradon.ro
Aici download comunicat

Maghiarii blochează frontiera

Din cauza Sărbătorilor Pascale accesul TIR-urilor pe teritoriul Ungariei va fi suspendat.

Ioana Costaş
ioana.costas@informmedia.ro

Maghiarii închid de vineri, din nou, frontiera (Foto. Ş Matyaş)

Arad - Nebunie la Nădlac. Timp de cel puţin două zile vehiculele de mare tonaj nu vor avea acces în Ungaria din cauza Sărbătorilor Pascale. Traficul rutier de marfă va fi interzis pe teritoriul Ungariei de vineri, 21 martie, ora 22.00, până luni, 24 martie, ora 22.00, din cauza Sărbătorilor Pascale ale catolicilor. E deja cunoscut faptul că autorităţile maghiare limitează şi chiar suspendă traficul greu pe teritoriul ţării cu ocazia fiecărei sărbători, fie ea naţională sau creştină. Singurii care au undă verde pentru a putea intra în ţara vecină vor fi, şi acum, TIR-urile care transportă animale vii, substanţe inflamabile sau alte transporturi speciale.

Situaţia de la fontiera cu Ungaria e cu atât mai dificilă pentru autorităţile locale cu cât nu mai departe de luni coşmarul cozilor interminabile de la Nădlac a revenit în prim plan, numărul automarfarelor în aşteptare fiind dublu faţă de week-end-urile obişnuite. În fapt, frontierele arădene sunt blocate de sute de TIR-uri ori de câte ori autorităţile maghiare restricţionează sau suspendă traficul de transport marfă pe teritoriul Ungariei. Este de aşteptat, ca atare, ca scenariul din week-end-ul trecut, când aproape 600 de transportatori au sufocat Punctul de Trecere al Frontierei Nădlac, să se repete. Sâmbăta şi duminica trecută, niciun TIR nu a putut să tranziteze Ungaria. Aceasta pentru că de sâmbătă, maghiarii au aniversat ziua naţională, iar traficul greu a fost suspendat pe perioada sărbătorii.

Rute ocolitoare?!

De rute ocolitoare nici nu poate fi vorba, şoferii TIR-urilor, în special cei bulgari, evitând să tranziteze Serbia după izbucnirea conflictului din Kosovo. Ne putem aştepta, în atare condiţii, ca, la acest sfârşit de săptămână, traficul de mare tonaj să sufoce din nou Nădlacul (preferată de tirişti din cauza autostrăzii) şi să dea peste cap traficul rutier pe DN 7 (Arad-Deva), aşa cum s-a întâmplat săptămâna trecută, când s-a circulat pe o singură bandă de mers, cealaltă fiind blocată de zecile de camioane care aşteptau deschiderea vămii maghiare. De asemenea, localnicii vor avea şi ei de suferit de pe urma acestor măsuri impuse de autorităţile maghiare, gunoaiele şi mizeriile lăsate în urmă de şoferii de TIR care aşteaptă să intre pe teritoriul ţării vecine, exasperându-i pe aceştia. Într-un comunicat remis de Poliţie se arată că „pentru a nu se crea aglomeraţie şi stări de nemulţumire în aceste puncte de trecere a frontierei, I.P.J. Arad recomandă tuturor transportatorilor care intenţionează să iasă din ţară, prin punctele de trecere a frontierei de la Nădlac si Vărşand, să ocolească aceste ieşiri”.

> *„Noi vom lua toate măsurile legate de personal şi tehnică”.*
>
> **Ioan Handra, şef IJPF**

Infern auto până de Paşti

Lucrările de pe centru, care vor dura până la finele lui aprilie, paralizează intersecţia de la Podgoria.

Efectul lucrărilor de pe centru se face simţit şi pe podul din Grădişte (Foto. C.A)

Arad. (A.B.)- Blocaj la Podgoria, pe podul de la Grădişte, pe străzile adiacente şi pe centru, acolo unde şoferii sunt nevoiţi să aştepte minute bune ca să poată înainta câtiva centimetri pe şosea. Aşa arată traficul rutier din centru oraşului de câteva zile, de când Primăria a decis să mute şantierul BERD şi pe centru, să decapeze asfaltul vechi şi să îl înlocuiască cu unul nou. Săptămâna aceasta a intrat în lucru Bulevardul Revoluţiei pe sensul de mers dintre Podgoria spre Teatrul Ioan Slavici. Cum o bandă de mers este blocată de utilaje şi de muncitorii care decapează asfaltul, iar alta, surprinzător pentru o organizare de şantier, e ocupată de maşinile parcate, pe o porţiune bună din centru se circulă doar pe o singură bandă. Situaţia duce la blocarea efectivă a intersecţiei de la Podgoria, acolo unde toţi cei implicaţi în trafic, de la maşini mici şi salvări, fac mai bine de 20 de minute de la Podgoria la Primărie, de pildă.

Doar pe un sens de mers

Traficul rutier va reveni la normal, pe acest tronson, doar undeva în apropierea Sărbătorilor Pascale, căci, potrivit Primăriei Arad, până la Paşti, tronsonul cuprins între intersecţia Andei Şaguna cu I.C. Brătianu până la teatru va fi, cel mai probabil, finalizat. Calea de rulare dinspre Teatru spre Podgoria este aproape de final, aşa că aici nu vor mai exista blocaje prea mari, în timp ce tronsonul cuprins între strada Andrei Mureşan şi Podgoria nu va intra în lucru în această perioadă, ci doar în momentul în care va demara operaţiunea de scoatere a liniilor de tramvai, acestea urmând să fie configurate altfel în cea mai mare intersecţie din Arad.

Minori, la furat de utilaje

Neudorf (I.C.) - Doi minori de 16, respectiv 17 ani, ambii din satul Neudorf, sunt cercetaţi de poliţişti după ce aceştia au furat un utilaj agricol de întors fânul aflat în curtea unei consătene. Moise M. şi Constantin L. au acţionat spre miezul nopţii, crezând că proprietara nu va vedea că utilajul i-a dispărut chiar din curtea casei. Ghinion, însă. Aceştia au fost prinşi, iar acum sunt cercetaţi pentru infracţiunea de furt calificat, în timp ce consăteana celor doi şi-a recuperat utilajul de întors fânul.

(Foto: FAN)

GRENZPOLIZEI
BORDER GUARD

Moldoveni falşi la frontieră

Nădlac (I.C.) - Doi moldoveni au fost reţinuţi de poliţiştii de frontieră după ce aceştia au încercat să iasă din România cu acte româneşti falsificate. Mihai C., de 22 de ani, şi Efim A., de 20 de ani, vroiau să ajungă în Belgia, pentru a-şi găsi un loc de muncă. Fără a mai sta pe gânduri cei doi au intrat în România cu paşapoartele naţionale, iar aici au făcut rost de cărţi de identitate false. Tinerii s-au urcat într-un autocar care efectua curse internaţionale, crezând că vor trece neobservaţi. Însă la frontieră, în urma verificărilor efectuate de poliţiştii de frontieră, cei doi au fost descoperiţi. Aceştia au declarat autorităţilor că nu cunosc identitatea persoanei care le-a făcut rost de documentele false, pentru care aveau să plătească odată ajunşi la destinaţie. Tinerii plănuiau să ajungă în Belgia pentru a-şi găsi un loc de muncă, la negru.

ARAD ONLINE www.aradon.ro
Aici download comunicat

Izbită frontal de un Fiat

O tânără de 29 de ani s-a ales cu răni grave în urma unui accident petrecut pe DN 79.

Zerind (I.C.) - Din cauza neadaptării vitezei la carosabilul ud, o tânără de 26 de ani, din Arad, a pierdut controlul asupra maşinii intrând pe contrasens, unde s-a izbit de o Dacie 1305, condusă de o femeie de 29 de ani, din Bihor. Accidentul, soldat cu rănirea gravă a şoferiţei din Bihor, s-a petrecut luni seara, în afara localităţii Zerind. În urma impactului violent, Dacia condusă de bihoreancă a fost pur şi simplu proiectată într-un copac de pe marginea drumului. Andreea B. se afla la volanul unui Fiat şi venea dinspre Oradea spre Arad (DN 79). Tânăra nu a adaptat viteza la condiţiile de drum (carosabil ud). Nemaiputând controla direcţia maşinii, a intrat cu aceasta pe contrasens, de unde venea regulamentar Dacia la volanul căreia se afla Teodora B. Pentru scoaterea victimei dintre fiarele contorsionate ale maşinii (vehiculul a fost făcut, practic, praf), a fost nevoie de intervenţia echipei de descarcerare de la Chişineu Criş. Pompierii s-au chinuit mai bine de jumătate de oră să o scoată pe şoferiţă afară din Dacie, picioarele fiindu-i prinse sub bordul maşinii.

Ascuns sub banchetă

Un turc a încercat să iasă din ţară ascuns sub bancheta din spate a unei maşini.

Nădlac (I.C.) - Poliţiştii de frontieră de la Nădlac au descoperit, luni dimineaţa, un turc de 35 de ani ascuns sub bancheta unei maşini. Suspicioşi în legătură cu un autoturism Renault, în care se aflau patru bulgari, poliţiştii au trecut la verificarea amănunţită a maşinii. Surpriză însă, aceştia au găsit ascuns sub bancheta din spate a Renault-ului, un bărbat. Omul le-a spus că vroia să ajungă în Germania, să-şi găsească de lucru, la negru, şi, pentru că nu avea viză Schengen, s-a ascuns sub bancheta maşinii sperând că va reuşi să păcălească autorităţile. Poliţiştii de frontieră au constatat, de asemenea, că cei patru bulgari nu erau străini de cele întâmplate în maşina cu care călătoreau, aceştia dându-şi acordul pentru ca turcul, Salim G., să se poată ascunde în Renault. Salim G. s-a ales cu un dosar penal pentru tentativă de trecere ilegală a frontierei, în timp ce celor patru bulgari le-au fost întocmite dosare pentru infracţiunea de complicitate la tentativă de trecere ilegală a frontierei de stat.

ARAD ONLINE www.aradon.ro
Aici download comunicat

JURNAL ARĂDEAN
ADEVĂRUL
Cotidian independent Arad
SPORT
Mai multe informaţii: www.aradon.ro - sport

PE SCURT

• **Reacţie.** „Magiun" crede că după după debarcarea sa, jucătorii aduşi de Adrian Alexandrescu, Amoreirinha şi Oliveira vor fi titulari. În puls, indisciplinatul Simao va fi reprimit în lot.

Acţiune respinsă

Arad (L.S.) - Ieri, la Judecătoria Arad a avut loc ultimul episod din procesul intentat de Nicolae Bara ziarului „Adevărul" şi fostului finanţator de la UTA, Sandu Ion.

Instanţa a decis anularea cererii domnului Nicolae Bara, acesta neachitând taxele judiciare de timbru.

Reţinuţi

Arad (L.S.) - Rolad Nagy şi Dan Ţapoş nu au dorit să comenteze, în nici un fel, schimbările de la UTA. Cei doi rămân antrenori secunzi, aşa cum s-a întâmplat şi după demiterea lui Marius Lăcătuş. Chiar dacă ambii au vrut să plece, au fost întorşi din drum, însă acum au rămas pe poziţii. Cât timp?

Roland Nagy (Foto: L. S.)

Adrian Alexandrescu (Foto: L. S.)

Atitudine pozitivă

Arad (L.S.) - Directorul executiv de la UTA, Adrian Alexandrescu a afirmat, încă de luni seara, că Marin Barbu trebuie demis. „Echipa nu jucat nimic şi era nevoie de o schimbare. Meciul de la Timişoara a pus capac la toate evoluţiile de până acum. Nu am minţit când am spus că echipa joacă fotbal tenis. Era nevoie de un şoc la echipă, pe care l-am produs şi sper să aibă repercusiuni pozitive şi asupra echipei"- a spus Alexandrescu.

FOTBAL - LIGA 1

Arad (A.H.) - Astăzi, în Liga 1 la fotbal, în cadrul etapei cu numărul 24 sunt programate următoarele confruntări: Dacia Mioveni - Oţelul Galaţi (ora 15, TVR 1), FC Vaslui - Politehnica Timişoara (ora 15, Kanal D), Gloria Bistriţa - Universitatea Cluj (ora 15,30, Telesport), Dinamo Bucureşti - Politehnica Iaşi (ora 17, Antena 1), Pandurii Târgu Jiu - Ceahlăul Piatra Neamţ (ora 19, Telesport), CFR Cluj - Farul Constanţa (ora 20, Naţional TV). Runda continuă mâine cu meciurile: UTA Arad - Universitatea Craiova (ora 14,30, Telesport), Unirea Urziceni - Gloria Buzău (ora 18,30, Naţional TV) şi, în nocturnă, Rapid - Steaua (ora 20,30, Kanal D).

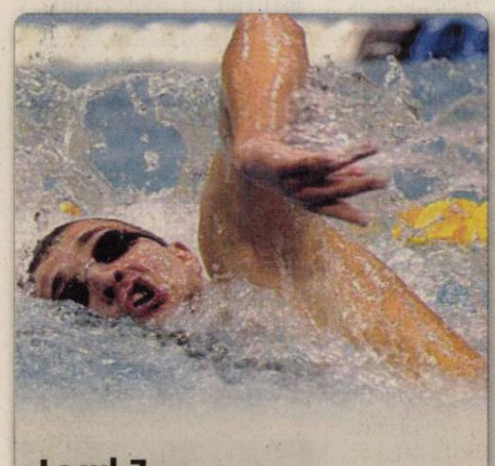

Locul 7. Dragoş Coman a terminat pe locul 7 în Europa, în proba de 400 liber, finala disputată în Olanda, la Eindhoven, marţi seară. Înotătorul român a obţinut o performanţă de 3.49.36 min. Învingător a fost Yury Prilukov, 3. 45.10. (Foto: FAN)

AICI E LOCUL CARIEREI TALE!
www.romjob.ro
PORTAL NAŢIONAL DE LOCURI DE MUNCĂ!

Gabi Stan, prezentat oficial!

■ Noul antrenor al echipei UTA se află la cea mai rapidă numire din carieră.

Arad (A.H.) - Ieri, Gabriel Stan a fost investit în funcţia de antrenor principal al echipei UTA. El va fi ajutat de „secunzii" Roli Nagy şi Dan Ţapoş.

Surprins şi onorat

„Este cea mai rapidă numire din cariera mea. Am fost contactat luni, iar astăzi (**n.n.** marţi) mă găsesc aici, pe post. Mă încearcă regrete pentru dl. Barbu, cu care sunt prieten, provenind din aceeaşi zonă. Am vorbit despre echipă, a fost destul de amabil, deşi se vedea că este supărat. Mă surprinde şi mă onorează investirea la UTA, un simbol al fotbalului românesc. Ca jucător, am fost adversarul lui Gornea, Brosovszky, Axente... Acum e altceva, desigur. Nu mi-e frică de de misiunea încredinţată" - apreciază Stan.

Nu e un dur

„Nu pot face minuni peste noapte. Meciul cu Craiova depinde, în mare măsură, de băieţi. Nu îi cunosc, nu i-am antrenat în altă parte. Doar pe Roli Nagy l-am pregătit la Braşov... Vom încerca să umblăm la psihicul lor, să îi mobilizăm în vederea celor 3 puncte. Nu va fi uşor, Universitatea fiind o formaţie ce ne poate crea probleme. Credem în unitatea echipei" - precizează noul tehnician, adăugând: „Acum câţiva eram un dur. Între timp, am acces la fotbalul european (Ajax, Juventus), am făcut Cursul PRO... Mi s-au deschis orizonturi. Mereu m-am bizuit pe muncă. Cert este că nu voi fugi după câteva etape (managerul general Adrian Alexandrescu a confirmat că Stan, care nu a semnat, deocamdată, vreo înţelegere, va rămâne până la finalul sezonului, indiferent de împrejurări). Stan nu are nicio retrogradare în cartea sa de vizită şi a fost inactiv în ultimele 7 luni.

„În aer"

Soarta lui Marin Barbu nu e clarificată. „Dl. Barbu fie va continua în cadrul clubului, urmând să îi stabilim noile atribuţii, fie îi vom rezilia contractul" - susţine Alexandrescu. În cazul, foarte probabil, în care va pleca, Barbu o va face împreună cu preparatorul fizic Ferencz Bajko. „Bajko este produsul meu. Din păcate, dânsul nu a ştiut să răspundă la ce am făcut pentru el" - mai spune Stan.

> *Aradul are un public extraordinar, priceput. Te susţine, dar te execută când greşeşti*
>
> **GABRIEL STAN**

Gabi Stan, convins că UTA are puterea să rămână pe prima scenă (Foto: A. H.)

Marin Barbu se consideră o victimă (Foto: L. S.)

„Îmi pare rău că nu am demisionat în iarnă"

Arad (L.S.) - Imediat după demiterea de la UTA, Marin Barbu a fost destul de volubil. Nu a vrut, prea mult, să comenteze evoluţia echipei, dar a avut câteva „of-uri". De la un început, Barbu a spus: „Îmi pare rău că nu am demisionat în iarnă. Situaţia era incertă, am venit să salvez o echipă fără viitor. M-am simţit trădat chiar de noii conducători. Nu pot spune că şi de jucători. Am sperat la mult mai mult, dar nu am realizat mai nimic. Nu am fost agreat de noua conducere, din primul moment. Totuşi, nu regret nimic. Mi-am dat tot interesul pentru ca această echipă să aibă rezultate. Nu ştiu dacă jucătorii m-au trădat, dar am simţit, de multă vreme, că la această echipă ar putea exista oameni care nu-şi apără corect şansele. Episodul de la Cluj stă mărturie şi nu doresc să comentez mai mult. Plec cu capul sus, căci mi-am făcut datoria ca un profesionist. Sper ca UTA să scape de la retrogradare, deoarece atunci se vor vedea şi rezultatele mele, cu victorii contra Rapidului şi a Daciei Mioveni" - a declarat Barbu.

Locul 3 pentru voleibaliste

■ Cu muncă şi ambiţie, jucătoarelor arădene li se întrevede un viitor strălucit.

Slatina (A.H.) - Zilele trecute s-a desfăşurat una din grupele semifinale ale Campionatului Naţional de volei speranţe – fete, turneu la care s-a calificat şi CS ProVolei Arad.

În primul meci s-a întâlnit CSŞ Lugoj, echipă abonată la titlu în ultimii ani, în faţa careia s-a pierdut cu 0-3 (12-25, 14-25, 11-25). În acest meci s-a rulat întregul lot care a făcut deplasarea la Slatina.

În cel de-al doilea meci, arădencele au jucat cu CSŞ Nicolae Titulescu Craiova, o echipă cu talie, cu un joc frumos, curat, care se predase greu în primul meci cu Slatina. Fetele de la Craiova ne privesc de sus şi asta le costă: 8-1 la primul time-out, 16-3 la al doilea, 20-5, intră şi o parte din rezerve şi 25-13 în primul set. Cam la fel se desfăşoară lucrurile şi în al doilea set, câştigat cu 25-21. Intrăm în setul 3 puţin prea relaxaţi: 1-8, 7-16, 16-22, apoi Anastasia Deme „îngroapă" efectiv echipa adversă: 23-22 şi 26-24 în final, deci victorie cu 3-0. Celor prezenţi nu le vine să creadă: antrenorul craiovean stă împietrit pe bancă, iar antrenorul de la Slatina spune că a pierdut 100 de euro pariind pe Craiova, dar ar fi pariat 200 că nu batem cu 3-0, în condiţiile în care el învinsese în meciul direct Craiova, cu 3-1.

În meciul cu CSŞ Slatina, echipa porneşte cu un moral bun, joacă de la egal la egal cu adversarele, care totuşi pe final de seturi se desprind: 18-25, 18-25, 13-25, cu precizarea că în setul trei au jucat numai fetele născute în 1994, care ne vor reprezenta şi anul viitor la categoria speranţe.

Iată câteva concluzii: CS ProVolei Arad ocupă locurile 9-12 la categoria speranţe în România, din 58 de cluburi participante. Sportiva Cătălina Bosuioc a primit din nou titlul de cel mai bun trăgător al turneului. Per ansamblu, toată lumea este mulţumită, iar sponsorul sportsin.ro, căruia i se aduc mulţumiri, va susţine activitatea şi în viitor. Cu această echipă, ProVolei Arad se va înscrie în anul competiţional 2008-2009 în Campionatul Naţional de cadete – fete. Se aşteaptă aprobarea proiectelor depuse la Primăria Aradului şi, implicit, un ajutor din partea acesteia.

CS ProVolei Arad, o grupare în plină ascensiune (Foto FAN)

LOTUL ECHIPEI

Lotul echipei, în ordinea numerelor de pe tricouri:
1. Adnana Drăgăniţă; 2. Nora Pellegrini; 3. Oana Lăcătiş; 4. Laura Bătăneanţ; 5. Anastasia Deme; 6. Paula Pellegrini; 7. Silvia Lazăr; 8. Arina Şugar; 9. Cătălina Bosuioc; 10. Bianca Sanislav; 11. Brigitte Szasz; 12. Nataly Ştefan. Antrenori: Radu Săbău şi Traian Costea.

PE SCURT

• **Speranţe.** Comitetul Internaţional Olimpic (CIO) a reacţionat, luni, la evenimentele din Tibet exprimându-şi speranţa că flacăra olimpică va traversa acest teritoriu în iunie, cu două luni înaintea Jocurilor Olimpice de la Beijing, aşa cum era prevăzut iniţial.

Adversari

Bucureşti (MF) - Echipele româneşti de handbal angrenate în semifinalele competiţiilor continentale, Rulmentul Braşov (Cupa Cupelor), UCM Reşiţa şi Dunărea Brăila (ambele Challenge Cup), vor evolua în compania formaţiilor Akaba Bera Bera (Spania), Benfica Lisabona (Portugalia), respectiv VfL Oldenburg (Germania).

Accidentat

Bolton (MF) - Portarul lui Bolton, Jussi Jaaskelainen, va fi indisponibil până la finalul sezonului din cauza unei accidentări la spate.

Jaaskelainen are nevoie de şase săptămâni de odihnă. El va fi nevoit să suporte o intervenţie chirurgicală. Sezonul este terminat pentru el.

Jussi Jaaskelainen (Foto: EPA)

Eugen Neagoe
(Foto: FAN)

Interzis

Târgu Jiu (MF) - Antrenorul Eugen Neagoe a decis să închidă porţile la antrenamentele echipei Pandurii până la meciul cu Ceahlăul, programat miercuri, pe teren propriu, în etapa a XXIV-a a Ligii I, şi a precizat că va păstra acest obicei înaintea tuturor jocurilor de la Târgu Jiu. „Avem nevoie de linişte pentru a pregăti cât mai bine aceste jocuri şi nu va mai participa nimeni la antrenamente, nici măcar persoanele din conducerea clubului", a explicat Neagoe.

Violenţele continuă

Buenos Aires (MF) - O fetiţă în vârstă de 12 ani a fost rănită grav de un foc de armă, duminică, la Mendoza, de către suporterii clubului Godoy Cruz, într-un moment în care fotbalul argentinian este zguduit de un nou val de violenţe după moartea unui fan al echipei Velez Sarsfield.

Copilul este spitalizat la mendoza, după ce a fost victima unui foc de armă, în timp ce se afla în faţa casei sale, după un meci dintre Godoy Cruz şi Atletico Rafaela, în a doua divizie argentiniană de fotbal.

„Fetiţa a fost împuşcată în faţă, iar proiectilul a rămas la baza craniului. Ea se află într-o stare gravă, la terapie intensivă, dar glonţul nu a atins zone vitale din creier", a declarat Daniel Molina, un medic al spitalului de copii din Mendoza.

Scaune deteriorate. Suporterii echipei UTA Arad au deteriorat 260 de scaune de pe stadionul Dan Păltinişanu la partida cu Poli Ştiinţa Timişoara. Danciar a precizat că UTA a returnat clubului Poli aproximativ 300 de bilete din cele 1.200 primite pentru galeria arădeană.
(Foto: Ştefan Matyaş)

Dragomir vrea arbitrii străini

■ Preşedintele LPF a declarat că preferă să vină „fluieraşi" de afară la derby-uri.

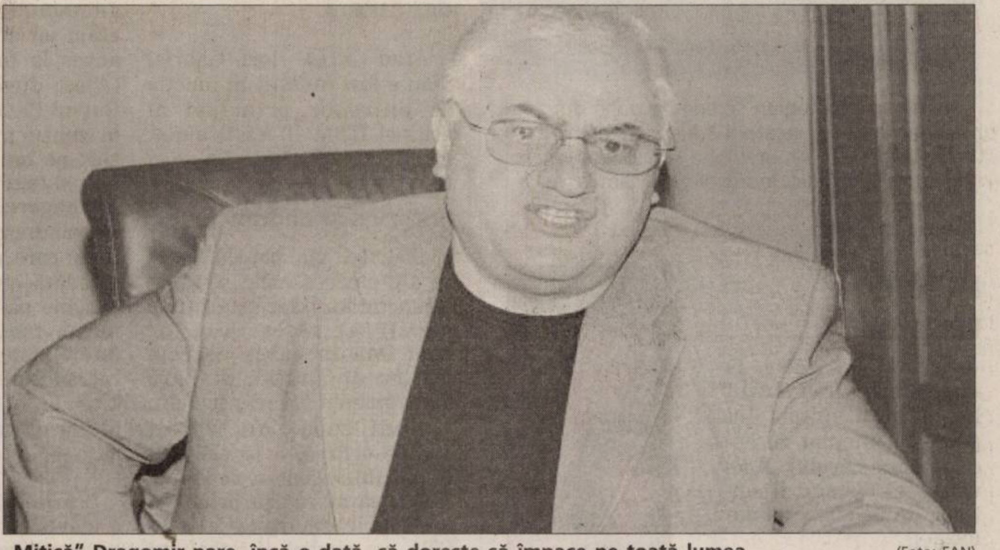

„Mitică" Dragomir pare, încă o dată, că doreşte să împace pe toată lumea. (Foto: FAN)

Bucureşti (MF) - Preşedintele LPF, Dumitru Dragomir, a declarat, marţi, că dacă ar fi în locul conducătorilor FRF ar aduce arbitri străini la meciurile importante, precum Rapid - Steaua şi CFR Cluj - Rapid, pentru a elimina suspiciunile.

Dragomir a menţionat că scandalul din arbitrajul românesc a izbucnit din cauza faptului că în pauza competiţională conducerea FRF a refuzat propunerea lui de a se trage la sorţi delegările arbitrilor. „Eu dacă eram în federaţie aduceam arbitri străini la acest meci şi la alte două-trei meciuri. Aduceam la Rapid - Steaua, la CFR Cluj - Rapid... Şi se liniştea toată lumea. Arbitrajul e o foarte mare problemă pentru că nu se trag la sorţi delegările. Dacă s-ar trage la sorţi ar fi altceva. Greşeli vor fi în continuare, dar atunci nu ar mai fi niciun scandal. Ar zice: «Stai dom'le, nu l-ai tras tu?»", a spus Dragomir.

Oficialul Ligii susţine că actualii conducători ai FRF s-au făcut de râs în Europa în ceea ce priveşte comisiile şi arbitrajul. „Dacă Steaua a luat 4 puncte pe mâna arbitrilor în acest retur eu ce să fac? Eu răspund de arbitrii? Dacă n-au vrut să mă asculte... tot ce le-am spus s-a adeverit. Într-adevăr, parcă încep să devin oracol. Cu comisiile ce-am spus, aia s-a întâmplat. Cum le-a luat de la Ligă praful s-a ales de comisii. Râsul Europei suntem cu comisiile astea. Cum n-au făcut ce-am zis eu cu arbitrii, cum s-au făcut de cacao", a afirmat preşedintele LPF.

Dragomir consideră că nu se cumpără arbitri în Liga I şi că, în ciuda greşelilor din ultimele partide, „titlul se joacă 100 la sută pe teren". „Nu se cumpără arbitri. Că sunt slabi, asta e altceva. E vorba de lipsă de valoare. Chiar dacă sunt greşeli mari de arbitraj, pot să spun cu toată tăria că titlul se joacă 100 la sută pe teren. Au fost greşeli care au avantajat şi pe Cluj şi pe Steaua, într-adevăr, poate mai puţin pe Timişoara", a adăugat Dragomir.

Sandu atenţionează conducătorii

■ Şeful FRF a declarat că Steaua nu este echipa Federaţiei şi vrea încetarea bălăcărelilor.

Sandu încearcă să se apere în faţa atacurilor lui Iancu. (Foto: EPA)

Bucureşti (MF) - Preşedintele Federaţiei Române de Fotbal, Mircea Sandu, a declarat într-un comunicat postat pe site-ul oficial al FRF că FC Steaua nu este echipa Federaţiei, aşa cum a susţinut preşedintele grupării Poli Ştiinţa Timişoara, Marian Iancu, cerând totodată încetarea jignirilor dintre conducători.

„Steaua nu este echipa Federaţiei, Federaţia sprijină fotbalul românesc", este titlul comunicatului semnat de Mircea Sandu. „În ultimele săptămâni, mai mulţi conducători de club, dar şi, în egală măsură, jurnalişti, au acreditat ideea că Steaua ar fi echipa FRF sau că, altfel spus, FRF ar sprijini demersul clubului bucureştean de a câştiga titlul de campioană. Nimic mai fals şi mai tendenţios. Niciuna dintre afirmaţiile de mai sus nu corespunde realităţii şi, în plus, deşi nu-mi retrag afirmaţiile conform cărora arbitrajul românesc se află în ascensiune, este evident că, în ultima vreme, unele arbitraje au favorizat chiar echipa Steaua, tot aşa cum, în alte jocuri anterioare, o parte dintre arbitri au luat decizii pro-CFR Cluj", a spus Sandu.

Preşedintele FRF le cere conducătorilor de cluburi să nu se mai jignească. „Stop vicierilor de rezultate, dar, în egală măsură, stop inadmisibilelor bălăcăreli şi incalificabilelor jigniri care persistă între anumiţi conducători de cluburi, oameni care se vor a fi onorabili, dar care, dacă tot militează pentru asanarea fotbalului românesc, ar trebui să-şi asaneze propriul comportament", a adăugat el.

Pumn în gură

Piteşti (MF) - Preşedintele echipei de baschet masculin BCMUS Piteşti, Gheorghe Dinu, l-a lovit cu pumnul în figură pe antrenorul George Ziguli. Antrenorul George Ziguli, suspendat, a urmărit jocul din tribună, de lângă preşedintele Dinu. Spre sfârşitul sfertului al treilea, Ziguli i-a cerut lui Gheorghe Dinu să coboare la marginea terenului şi să ia atitudine împotriva arbitrajului. Dinu a refuzat, iar Zigului i-a strigat: „Nu eşti bun de nimic, nu faci nimic la echipă". Iritat, preşedintele BCMUS Piteşti i-a aplicat antrenorului un pumn în figură. După meci, Ziguli a declarat că pleacă de la echipă. „Eu mă retrag de la această echipă deoarece preşedintele face numai rău", a spus Ziguli.

Japonia nu doreşte ca Jocurile Olimpice să fie boicotate

Tokyo (MF) - Japonia a respins, marţi, orice idee legată de un eventual boicot al Jocurilor Olimpice de la Beijing din cauza violenţelor din Tibet, dar a cerut Chinei să dea dovadă de transparenţă în gestionarea crizei.

„Nu", a răspuns ministrul Afacerilor Externe Masahiko Komura atunci când a fost întrebat dacă susţine apelurile la boicotarea Jocurilor Olimpice. „Pentru binele Chinei, ar fi bine să fie cât se poate de deschisă şi transparentă în această problemă. Chiar dacă este vorba de o chestiune internă, este un lucru normal din partea comunităţii internaţionale să se intereseze de problema drepturilor omului", a adăugat oficialul japonez. În ciuda apelurilor lansate de militanţii tibetani în favoarea unui boicot al Jocurilor Olimpice, Dalai Lama, liderul spiritual al tibetanilor, exilat în India, şi-a exprimat susţinerea pentru desfăşurarea acestui eveniment pe care China mizează pentru confirmarea statutului ei de mare putere.

De asemenea, conducătorii europeni au respins, luni, ideea unui boicot, chiar dacă liderul opoziţiei din Franţa, socialistul Francois Hollande, afirmase că nu ar trebui respinsă această variantă.

Chivu îl laudă pe Mutu

Adrian Mutu (Foto: EPA)

Milano (MF) - Fundaşul echipei Internazionale Milano, Cristian Chivu, a declarat că fotbalistul român care poate fi considerat urmaşul fostului mare internaţional Gheorghe Hagi este coechipierul său din prima reprezentativă, Adrian Mutu, care evoluează la AC Fiorentina.

Chivu a acordat un interviu publicaţiei elveţiene Blick şi, întrebat fiind dacă se poate considera urmaşul lui Hagi, internaţionalul român a răspuns: „Nu, asta i se potriveşte mai degrabă lui Adrian Mutu. El înscrie şi face diferenţa. El poate să decidă un meci de unul singur. Este cu adevărat bun. Veţi vedea asta la Campionatul European".

Cristian Chivu consideră că generaţia din care face parte la naţionala României este una cu potenţial. „Avem o echipă tânără, cu mult potenţial tehnic. Păcat că am ratat participarea la ultimele competiţii mari. Era timpul să ne calificăm. Avem o misiune foarte, foarte grea. La prima vedere poate chiar imposibilă. Şansele noatre sunt reduse, dar în primul rând ne bucurăm că vom fi acolo şi apoi vom mai vedea. Cunoaştem Olanda din ultimele campanii de calificare, despre Italia şi Franţa nu trebuie să spunem prea mult. Meciurile nu sunt, însă, dinainte jucate, şi vrem să ajungem cât mai departe posibil", a punctat Chivu.

PE SCURT

- **Târg de universităţi.** Astăzi, 19 martie, ora 10, la Centrul Regional de Afaceri din Timişoara (CRAFT) va avea loc deschiderea oficială a ediţiei de vest a celui mai mare târg de universităţi internaţionale din România, RIUF 2008.

Semnal editorial

Arad (V.F.) - După succesul extraordinar înregistrat de cartea ilustrată, cu surprize, pentru fetiţe, „Cum să fii o prinţesă adevărată", al cărei tiraj a fost epuizat în trei săptămâni de la lansare, Corint Junior vă propune un nou titlu de succes din aceeaşi serie, dar de data aceasta adresată în special băieţilor: „Cum să devii cavaler. Ghid pentru scutieri". „Fiul meu, iată ce trebuie să ştii dacă vrei să devii cavaler. Trebuie să te antrenezi, ca să ajungi puternic şi vânjos. Trebuie să înveţi să călăreşti şi să mânuieşti armele unui cavaler. Trebuie să fii pregătit să porneşti în căutarea aventurii" (SIR GEOFFREY de LANCE)

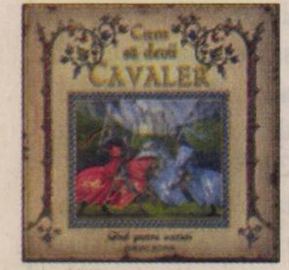

(Foto: FAN)

Despre alimentaţie

Arad (V.F.) - „ Ziua Mondială a Drepturilor Consumatorilor" a fost marcată şi la Şcoala Generală nr. 22 „Caius Iacob" Arad printr-o activitate intitulată „Generaţia alimentaţiei nesănătoase". „Activitatea - ne informează consilier educativ, Mihaela Voştinar - a fost organizată de prof. Katko Anuţa şi înv. Lup Loredana şi au participat, ca invitaţi din partea Organizaţiei Judeţene pentru Protecţia Consumatorilor, inspectori Laza Rodica şi Moţiu Cornel iar din partea şcolii, director adjunct Barna Iustin".

Cei mai buni la germană

Arad (V.F.) - La sârşitul săptămânii trecute, Liceul Teoretic „A. M. Guttenbrunn"a găzduit faza judeţeană a olimpiadei de limba germană modernă. Au fost premiaţi:

La clasa a IX-a

Premiul II: Reinholz Gerlinde (Gr. Şc. Sântana, prof. Höniges Claudius), Karpati Norbert (Colegiul Naţional „M. Nicoară", prof. Busu Cristina).

La clasa a X-a

Premiul I: Bradeanu Bianca Maria (Liceul Teoretic „A. M. Guttenbrunn", prof. Holub Irina); **II:** Dorobantiu Roxana (Colegiul Naţional „E. Ghiba Birta", prof. Krebs Andreea); Menţiune: Hock Waldemar Sebastian (Liceul Teoretic „A M. Guttenbrunn", prof. Holub Irina), Reinholz Hermine (Gr. Şc. Sântana, prof. Höniges Claudius), Purza Ana (Colegiul Naţional „E. G. Birta", prof. Krebs Andreea).

La clasa a XI-a

Premiul II: Pribac Patricia (Colegiul Naţional „M. Nicoară", prof. Busu Cristina), Bene Eniko (Colegiul Naţional „E. G. Birta", prof. Krebs Andreea); Menţiune: Bulc Teodora (Colegiul Naţional „E. G. Birta", prof. Krebs Andreea).

La clasa a XII-a

Premiul II: Luca Daliana (Colegiul Naţional „M. Nicoară", prof. Busu Cristina), Toth Cristina Noemi (Liceul Teoretic „A M. Guttenbrunn", prof. Holub Irina); III: Chirila Dalia (Colegiul Naţional „M. Nicoară", prof. Portal Aurelia).

La Liceul german, cei mai buni la... germană (Foto: Şt. M.)

INTERVIU *cu taragotistul Petrică Paşca, dirijorul orchestrei „Rapsozii Zărandului"*

„Aşa ne stă nouă bine"

■ „Rapsozii", împreună cu colaboratorii interpreţi, au lansat un nou compact disc.

Vasile Filip
vasile.filip@informmedia.ro

Adevărul: ***Maestre, de când conduceţi orchestra profesionistă „Rapsozii Zărandului", cam al câtelea album este acesta?***

Petrică Paşca: Sunt destul de multe...Cu Electrecordul am scos 11 discuri şi 4 casete audio. Acesta este al 8-lea CD. Înregistrările au cuprins muzică populară din zona noastră dar nu numai pentru că noi am fost invitaţi să acompaniem şi solişti vocali de frunte din alte părţi ale Transilvaniei...

Adevărul: ***Ce ne spuneţi despre ultima realizare?***

Petrică Paşca: Pot să spun, fără să greşesc, că apariţia unui album cu muzică tradiţională de zonă poate fi considerată un eveniment cultural; mai ales un eveniment folcloric, pentru că informatori (nu din cei cu ochi albaştri) sunt din ce în ce mai puţini şi trecem printr-o perioadă în care soliştii au alunecat pe panta muzicii comerciale.

Adevărul: ***Prin ce se individualizează albumul?***

Petrică Paşca: Piesele muzicale sunt autentice vetrei folclorice arădene. Atât cei şapte solişti - Cornelia Căprariu Roman, Malvina Nagy, Voichiţa Suba, Tiberiu Crişan, Ciprian Zopota, Aura Maria Bonchiş şi Ioana Luguzan - cât şi noi, orchesta, ne-am străduit a nu ne îndepărta de graiul tradiţional al zonei noastre.

Adevărul: ***Mai exact, ce înseamnă aceasta?***

Petrică Paşca: Am putea face următorul exerciţiu de imaginaţie: cântecul tradiţional l-am putea asemui cu o fiinţă umană. Firul melodic reprezintă sufletul fiinţei, textul este partea fizică iar învelişul armonic constituie veşmintele. „Corpul" şi „sufletul" cântecului aparţin interpretului iar „vestimentaţia" intră în grija orchestrei care are obligaţia de a asigura straiele de zonă de unde vine melodia.

Adevărul: ***De ce titlul „Aşa ne stă nouă bine"?***

Petrică Paşca: Vine din ceea ce am spus anterior. Ne-am gândit să-i dăm acest titlu pentru că nouă ne stă bine doar aşa, păstrând şi transmiţând pe mai departe bogăţia spirituală a neamului, ceea ce străbunii noştri ne-au lăsat. „Aşa ne stă nouă bine" în graiul, cântul şi portul popular al înaintaşilor.

AURA MARIA BONCHIŞ
IOANA LUGUZAN
VOICHIŢA SUBA
CORNELIA CĂPRARIU ROMAN
MALVINA NAGY
TIBERIU CRIŞAN
CIPRIAN ZOPOTA
Un CD cu interpreţi de folclor arădean autentic (Foto: Ştefan Matyaş)

CARTE DE VIZITĂ

Petrică Paşca

- Născut în 5 februarie 1951, la Secaş
- Copilăria şi primii ani de şcoală, la Covăsânţ
- Premiat, ca instrumentist, la multe festivaluri
- Invitat la turnee în ţară şi peste hotare
- Dirijor al orchestrei „Rapsozii Zărandului".

Premiaţi la judeţeana de franceză

Arad (A.F.) - La Liceul pedagogic „Dimitrie Ţichindeal" a avut loc sâmbătă, 15 martie, faza judeţeană a olimpiadei la limba franceză, la care s-au acordat următoarele premii:

Clasa a X-a

Premiul II: Noja Roxana, Colegiul Naţional „M. Nicoară" (prof. Mariana Budaşcă); **III:** Retfalvi Doris, Colegiul Naţional „E. G. Birta" (prof. Pricop Elena), Bolojan Lavinia, Colegiul Naţional „M. Nicoară" (prof. Mariana Budaşcă).

Clasa a XI-a

Premiul I: Chismore Cristina, Colegiul Naţional „M. Nicoară" (prof. Mariana Budaşcă), David Romina, Colegiul Naţional „M. Nicoară" (prof. Lucia Ungur); **III:** Pilan Mihaela, Liceul Teoretic „V. Goldiş" (prof. Ioana Zoriti) , Micurescu Laura, Colegiul Naţional „M. Nicoară" (prof. Lucia Ungur); Menţiuni: Bulie Mara şi Nistor Daria, Colegiul Naţional „M. Nicoară" (prof. Lucia Ungur), Ciomaga Gabriela, Liceul Pedagogic (prof. Aurelia Lupu), Mina Anamaria , Colegiul Naţional „E. G. Birta" (prof. Pricop Elena).

Clasa a XII-a

Premiul I: Diacu Oana, Colegiul Naţional „M. Nicoară" (prof Mariana Budaşcă); **II:** Bortos Marina, Colegiul Naţional „E. G. Birta" (prof. Pricop Elena), Titirez Laura Doroftea, Colegiul Economic (prof. Mândru Doina), Lupsa Danina, Colegiul Naţional „M. Nicoară" (prof. Lucia Ungur); III: Pandele Ioana, Colegiul Naţional „E. G. Birta" (prof. Pricop Elena), Epure Amalia, Colegiul Naţional „M. Nicoară" (prof. Lucia Ungur); Menţiuni: Apostol Lia şi Dudau Monica, Liceul Teoretic „V. Goldiş" (prof. Vasilescu Geta).

La „Ţichindeal" s-a vorbit franceza (Foto: Ş. M.)

Alături de semeni mai puţin norocoşi (Foto: M. T.)

De la copil, la copil

Chişineu Criş (V.F.) - Elevii clasei a IX-a Uman din cadrul Liceului Teoretic „Mihai Veliciu", au realizat, de curând, o acţiune caritabilă ce a avut menirea să facă o bucurie copiilor gazduiţi de către Fundaţia „Copii în siguranţă" din Chişineu Criş. Prin eforturi proprii, elevii clasei amintite, aflaţi sub îndrumarea profesoarei Mihaela Diana Turcuş, au adunat fonduri pentru a oferi cadouri, dulciuri şi mărţişoare celor unsprezece copii ce trăiesc sub acoperişul Fundaţiei. La această acţiune elevii au fost însoţiţi şi de către profesoarele Cristina Goldiş şi Ramona Vlăduţ.

De altfel întreg corpul profesoral al Liceului Teoretic „Mihai Veliciu" din Chişineu Criş, aflat sub conducerea directorilor prof. Amelia Palcu şi prof. Dumitru Miron, a susţinut această acţiune şi încurajează intreprinderea acestor tipuri de activităţi şi în viitor.

O şcoală mai mare

Chişineu Criş (D.G.) - Datorită creşterii numărului de elevi, dar şi din cauza cerinţelor educative şi sociale din ce în ce mai diversificate la care şcoala este chemată să răspundă, conducerea Liceului Teoretic „Mihai Veliciu" din Chişineu Criş a decis să facă demersurile necesare pentru extinderea capacităţii imobilului de pe str. Primăverii, unde e sediul principal al instituţiei şcolare.

„Dorim reabilitarea clădirii şcolii şi a sălii de gimnastică. În acest sens am elaborat un studiu de fezabilitate şi un proiect tehnic pe care le-am depus la I.Ş.J. Aşteptăm Hotărârea de Guvern prin care vom putea beneficia de finanţare" – ne-a spus directorul liceului, prof. Amelia Palcu.

Concret, este vorba despre extinderea spaţiului, prin construcţia unei mansarde, unde vor funcţiona 4 săli de clasă, un laborator de informatică, un cabinet stomatologic, un cabinet psihopedagogic şi o sală multimedia.

Valoarea totală a investiţiei este de 41 de miliarde lei vechi, aici intrând şi reabilitarea sălii de gimnastică.

Un liceu care va „creşte" (Foto: D. G.)

Felicitări (67)

CU OCAZIA
zilei onomastice, îi dorim LA MULŢI ANI, sănătate şi fericire, pentru vecinul nostru HALÁSI IOSIF, alături de cei dragi. Din partea lui Lajcsi Komaromi şi Iuliana

LA MULŢI
ANI pentru tatăl nostru drag MACEAN IOSIF, din Sântana, cu ocazia împlinirii a 70 de ani! Cu toată dragostea, copiii Liliana, Mihai, Cristi, Dorin, Loredana, Tudor şi Laurenţiu.

Vând ap. 1 cameră (01)

APARTAMENT 1
cameră, bloc nou, Tabacovici, 36.500 Euro. Telefon 228411.

- **Apartament 1** cameră la casă, renovat, 44 mp, 34.500 Eu, 0726.310.337.
- **Apartament o** cameră, Grădişte, et. 4, amenajat modern. Telefon 0722.293.729, 0770.276.032.
- **Apartament ultracentral**, B-dul Revoluţiei nr.71, bun pentru birouri, 0752.412.612, 0728.053.867.
- **Ocazie! Apartament** 1 cameră, parter, acces stradal, amenajat, preţ 39.000 Euro. Telefon 0748.972.385, 0742.552.200.

Cumpar ap. 1 cameră (02)

- **Cu plata** pe loc!!! Apartament 1-2 camere. Telefon 228411; 0744.849.390.

Vând ap. 2 camere (03)

- **Apartament 2** camere, amenajat, zona Fortuna, Str. Fluturilor. Preţ 41.500 Euro, negociabil. Informaţii telefon 0744.809.517.
- **Apartament 2** camere, central, etaj 1, superamenajat, 56.500 Euro. Telefon 0732.049.823.
- **Apartament 2** camere, central, str. Eminescu, 49.000 Euro. Telefon 0746.509.808.
- **Apartament 2** camere, etaj 4/4, amenajat, mobilat parţial, zona Podgoria, vedere spre bulevard, preţ 46.500 Eu, negociabil. Telefon 259090, 0729.259.090.
- **Apartament 2** camere, Fortuna, etaj intermediar, 37.000 Euro. Telefon 0743.798.287.
- **Apartament 2** camere, Grădişte, 32.000 Euro şi apartament Legea 112, 21.000 Euro. Telefon 0744.542.931.
- **Apartament 2** camere, Micalaca - Mioriţei, etaj 4, 42.000 Euro. Telefon 0770.217.557.
- **Apartament 2** camere proprietate, ultracentral, parter, superamenajat, 55.500 Eu. Telefon 0257/212063, 0742.781.651,
- **Apartament 2** camere, semidecomandat, Aleea Tomis (în spatele Bisericii Catolice, prima de la UTA), parter, 58 mp, boxă, preţ 48.000 Euro, negociabil. Telefon 0257/225072, 0722.457.429.
- **Apartament 2** camere, ultracentral, parter, Legea 112, 56.000 Euro. Telefon 0741.655.390.
- **Apartament 2** camere, UTA, etaj 3, 48.500 Euro. Telefon 0753.304.134.
- **Apartament 2** camere, zona Praporgescu, toate geamurile spre Faleză, utilat, renovat, cu garaj sub bloc. Preţ 85.000 Euro negociabil. Telefon 0722.809.098, 0721.317.448.
- **Apartament 77** mp, 2 camere, proprietate, Grigore Alexandrescu 34, ocupabil imediat, 24.000 Euro, 0743.663.000.
- **Apartament cu** două camere, în Vladimirescu. Telefon 0744.540.193.
- **Apartament situat** în Arad, str. Iulian Grozescu, bl. 2-4, sc. C, etaj 4, ap. 14, compus din 2 camere, bucătărie, baie, antreu, debara, cămară alimente, balcon, în suprafaţă de 60 mp, garaj în preajma blocului. Preţ la vedere. Telefon contactare nr. 0357/411393, între orele 12-22.

APARTAMENTE DECOMANDATE,
suprafaţă 80 mp, construcţie nouă 2007, mobilate şi utilate ultramodern, zonă centrală. Informaţii telefon 0740.047.137 sau 0726.340.878.

Cumpăr ap.2 camere (04)

- **Apartament 2**-3 camere, cu banii jos, prefer nemamenajat. Telefon 0257/212063, 0722.273.759, 0742.781.651.
- **Cu plata** pe loc!!! Apartament 2-3 camere. Telefon 228411; 0744.849.390.

Vând ap. 3 camere (05)

- **Apartament 3** camere, 114 mp, etaj 1, asociaţie, garaje sub bloc, 85.000 Euro. Telefon 228411.
- **Apartament 3** camere, 118 mp, parter, Calea Radnei, lângă stadionul Romtelecom, geamuri termopan, uşă metalică, 2 băi, gresie, faianţă, instalaţii sanitare noi, 72.000 Euro, negociabil. Telefon 0745.654.494, 0745.320.409.
- **Apartament 3** camere, B-dul Revoluţiei, amenajat, complet mobilat şi utilat, preţ 85.000 Euro, negociabil. 0722.295.326.
- **Apartament 3** camere, Billa, amenajat. Informaţii 0726.789.037.
- **Apartament 3** camere, central, decomandat, amenajat, 67.000 Euro. Telefon 0754.909.004.
- **Apartament 3** camere, central, la casă, etaj 1, stradal, 137 mp, Legea 112, neamenajat. Telefon 0722.224.857.
- **Apartament 3** camere decomandat, blocuri J, preţ 65.000 Eu. Telefon 289072, 0740.195.127.
- **Apartament 3** camere, Episcopiei, 127 mp, demisol, pretabil birouri, posibilitate ieşire stradă, 61.999 Euro, 0748.972.385.
- **Apartament 3** camere, etaj 3, confort I, Vlaicu, 57.000 Euro. Telefon 0744.542.931.
- **Apartament 3** camere, Micalaca, decomandat, etaj 4, superamenajat, 62.000 Euro. Telefon 0723.199.579.
- **Apartament 3** camere Micălaca, Piaţa Soarelui, 95 mp, bloc 511, contorizat, ocupabil imediat. Telefon 0722.397.193.
- **Apartament 3** camere, Vlaicu, semidecomandat, etaj 4, 41.500 Euro. Telefon 0770.639.619.
- **Apartament confort** I, decomandat, 3 camere, Fortuna, etaj 1/10, vedere la principală, 65.000 Euro, negociabil. Telefon 0770.214.747.
- **Apartament cu** 3 camere pe str. Lacului. Telefon 0720.177.384.
- **Apartament nou** cu finisaje la cheie, 0721.555.666, 0749.555.666.

APARTAMENT SAMANTHA,
la Polivalentă, vedere spre Mureş, 78.000 Euro. Telefon 0744.870.499, 0357/421872.

APARTAMENTE NOI,
170-240 mp, la cheie, curte interioară, 0721.555.666, 0749.555.666.

- **Două apartamente** în Arad, zonă centrală, str. Banu Mărăcine, etaj 2, 3 camere, 2 băi, 2 balcoane, confort I, 110 mp, situat pe două părţi, 95.000 Euro, negociabil şi zona Alfa, etaj 4, 3 camere, 2 băi, 2 balcoane, confort I, 97 mp, renovat în totalitate, totul nou, 75.000 Euro, negociabil. Telefon 0744.583.678, 0726.222.717.
- **Ocazie! Apartament** 3 camere Vlaicu, decomandat, etaj 3, PF, preţ 45.000 Euro. Telefon 0753.320.978, 0748.972.385.

Vând ap. 4 camere (07)

- **Apartament 4** camere decomandat, Piaţa Gării, 2 băi, etaj 3 din 4, preţ 72.000 Euro. Telefon 0726.121.940.
- **Apartament 4** camere, etaj 3, str. Peneş Curcanu (lângă) BCR. Informaţii între orele 7-16 telefon 0747.989.901.
- **Urgent 4** camere Mioriţa eventual rămân chiriaş, garaj. Telefon 0745.214.355.

Vând ap. 5, 6 camere (09)

- **2 apartament** 5 camere, ultracentrale, 180 mp-200 mp, PF. Telefon 0745.945.090.

Vând case, vile (13)

- **Avantajos, vând** pe strada Oituz 173, 2 case în roşu, 464 mp suprafaţă construită, 1000 mp grădină, preţ negociabil. Telefon 0720.400.413.
- **Casă +** garaj în roşu în Bujac, cartier nou de vile, stradă privată, zonă neinundabilă, ST - 400 mp, SC - 150 mp, cu utilităţi, preţ negociabil. Telefon 0745.477.842, 0257/533033.
- **Casă 3** camere, baie, bucătărie, hol mare, în Sânicolau Mic, strada Clopotului, nr. 110, preţ negociabil. Telefon 0746.894.922.
- **Casă 3** camere, bucătărie, baie, cămară, gaz, apă la reţea, canalizare, în Aradul Nou. Telefon 0729.026.454, 0357/425429.
- **Casă cărămidă**, stare foarte bună, în Grădişte, ST 465 mp, 0766.619.418, 0766.627.467.
- **Casă confortabilă**, str. Hunedoarei, toate utilităţile, curte, grădină, suprafaţa totală 479 mp. Telefon 0744.760.759.
- **Casă Grădişte**, 3 camere, intrare auto, garaj, gazon, livadă, termopane, centrală gaz, preţ 176.000 Euro negociabil. Telefon 0745.399.773.
- **Casă în** Aradul Nou, 4 camere, 2 bucătării, garaj, curte mare, grădină, 160.000 Euro, negociabil. 0257/288801.

CASĂ ÎN
Aradul Nou, str. CâmpiaTurzii 29 toate utilităţile preţ negociabil la vedere. Telefon 0751.075.419.

- **Casă în** curte 2 camere bucătărie, baie, terasă, apă, gaz, canalizare, încălzire centrală proprie 35.500 Eu, 0746.056.610.
- **Casă în** zona Romanilor, 256952, 283876, 0746.479.592.
- **Casă mare**, din cărămidă, pe colţ, stradă asfaltată, Aradul Nou, 4 camere, bucătărie, 2 holuri, băi, pivniţă, garaj, apă, canalizare, încălzire, posibilitate mansardă, 550 mp x 300 Euro/mp. Telefon 0744.595.025.
- **Casă mare** în Micălaca str. Poienei nr. 37, 0722.380.551.

CASĂ NEFINISATĂ
(în roşu) în Grădişte zonă liniştită, 0720.534.458.

- **Casă nouă**, Aradul Nou, ST 1500 mp, SC 270 mp, S+P+M, 0766.619.418, 0766.627.467.
- **Casă, pe** colţ, Poetului, FS mare, 550 mp, privatizare, 120.000 Euro, 0722.344.705.
- **Casă, Str**. Livezilor, Nr.26, suprafaţă totală 1100 mp, toate utilităţile, 130.000 Euro, negociabil. Telefon 0727.903.922.
- **Case spre** Mureş, str. 9 Mai, Zrenjanin. 280692, 0744.922.533.
- **Ocazie! Vând** casă cu 3 camere, hol închis, bucătărie, baie+anexe. Telefon 0257/439045, 0741.016.372.
- **Vilă P+E+M** în Sânicolau Mic, finisată int-exterior preţ 90.000 Eu. Telefon 0724.337.274.

Cumpăr case, vile (14)

- **Casă mică** sau degradată, apartament casă, chiar Legea 112, 0722.344.705.

Vând case de vacanţă (15)

- **Casă de** vacanţă la cheie, în Păuliş, pe deal şi teren de 2700 mp, intravilan, pentru construcţie, pe deal. Telefon 0723.533.296.

Vând case la ţară (17)

- **Casă boierească** (conac) în Şeitin. Informaţii telefon 0257/474842 sau 0723.776.595.
- **Casă cu** grădină 1400 mp, în Caporal Alexa, nr. 88, 4 camere, apă, baie, anexe şi dependinţe. Telefon 0257/377640 sau 0744.649.076.
- **Casă cu** grădină, 3 camere, anexe, fântână în curte, preţ negociabil, Lipova. Telefon 0727.751.576.
- **Casă în** Covăsânţ 3 camere, teren 1600 mp. Telefon 0744.477.133.
- **Casă în** Curtici, strada Vasile Alecsandri, nr. 44. Telefon 0721.650.259.
- **Casă în** Păuliş. Informaţii telefon 0723.550.038.
- **Casă în** Păuliş. Telefon 0723.550.038.
- **Casă în** Pecica (în rate), gaz, poziţie bună. Telefon 0753.335.336.
- **Casă în** Peregul Mic, avantajos şi negociabil. Informaţii telefon 0745.500.840.
- **Casă în** Sântana 4 camere, baie, bucătărie (gresie, faianţă) cămară, coridor închis, total cu grădină 1700 mp. Telefon 0749.841.554.
- **Casă în** Sântana, 4 camere, baie, gaz, anexe. Telefon 0748.053.491.
- **Casă la Zăbalţ, 7000 Eu. Informaţii 0745.636.264, 0724.248.217.**
- **Casă locuibilă**, 4 camere, baie, bucătărie vară, Tăgădău. Telefon 322407.

CASĂ MARE
în localitate Galşa, ST 5760 mp, SC 355 mp, FS 120/52, 5 camere, bucătărie, baie, anexe, atelier, bună pentru privatizare. Telefon 0731.051.228, 0726.053.993.

- **Casă mare** la Vinga, centru, 7 camere, 2 băi, bucătărie, încălzire centrală lemne, grădină. Preţ 90.000 Euro negociabil. Telefon 0726.815.626.
- **Casă modestă** în Curtici, 2000 mp, front stradal 20 ml. Telefon 464819.
- **Casă Sânleani**, 1080 mp, 65.000 Euro. Telefon 381823, 0788.861.760.
- **Casă Vladimirescu**. 0729.532.827.

CASĂ ZERIND
nr. 139, ideal privatizare, central, la şoseaua Arad-Oradea, 1.000 mp. Telefon 0729.456.699.

- **Urgent, casă** Nădlac, 3 camere, baie, bucătărie, 1024 mp teren, 9500 Euro, negociabil. Telefon 0742.286.469, 0721.084.559.

Vând garsoniere (19)

- **Garsonieră 50** mp, ultracentral, B-dul Revoluţiei, nefinisată, parter. Relaţii telefon 0729.933.618 sau 0744.804.212.
- **Garsonieră, confort** I, Micălaca (Mioriţa) 29.000 euro negociabil, PF. 0747.279.763, 0741.018.137.
- **Garsonieră confort** I, Micălaca (Mioriţa), 29.000 negociabil, 0747.279.763, 0741.018.137.
- **Garsonieră confort** I, Micălaca 200, etaj I, amenajată, totul nou, PF, preţ 33.000 Eu negociabil. Telefon 0740.630.438.
- **Garsonieră în Lipova, 7000 Eu. Informaţii 0745.636.264, 0724.248.217.**
- **Garsonieră, ultracentral, mobilată, renovată, totul nou. Telefon 0742.997.072.**

Cumpăr garsoniere (20)

- **Persoană fizică**, cumpăr garsonieră confort 1, neamenajată. Telefon 0741.602.306.

Vând terenuri (21)

- **0,2** locuri, 413 mp, 18,3/22,5, cu utilităţi, acceptăm variante, 0765.257.753.
- **10.000** mp înainte de Cartierul Verde, FS 30 ml. 0722.213.431.
- **1125 mp** pe colţ, în Mândruloc, în centru. Informaţii 0747.453.816.
- **1200 mp** la Miniş-Ghioroc, 6 Euro/mp. Telefon 0747.403.597.
- **15000 mp** teren intravilan în Micălaca Est. Telefon 0744.477.133.
- **2 grădini** în Bujac, una de 400 mp şi 500 mp. Telefon 0746.233.878.
- **2 terenuri** alăturate, de 2200 mp fiecare, cu pomi fructiferi şi curent, la 3 km de Curtici, lângă şoseaua principală, intravilan, 8 Euro/mp. 0730.842.855, 0357/804787.
- **2 terenuri**, Bujac, ST 420, 18/23. Preţ 22.500 Euro. Telefon 0755.389.113.
- **2 terenuri** intravilan în Bujac, cartier nou de vile, ST - 400 mp. fiecare, preţ negociabil. Telefon 0745.477.842, 0257/533033.
- **2,5** ha la şoseaua Pecica-Turnu, bun hale producţie, FS dublu, curent, proiect, parcelabil, 0722.257.409.
- **5000 mp** teren intravilan cu construcţii, 13 km Arad, 0744.477.133.
- **Acum, teren** la şosea 9 km Arad, 2 ha, FS 46 ml, 3 Euro/mp, 0722.344.705.
- **Aici, vând** 10 ha (3,8 ha) teren intravilan, 170 m front la centura Micălaca. Telefon 0722.521.300.
- **Aici, vând** parcele 2000 mp cu destinaţia servicii, industrial, la 150 m de centura Micălaca în parc industrial. Telefon 0722.521.300.
- **Grădină în** Cuvin. Telefon 0257/461072, 0723.791.460.
- **Loc casă** 773 mp, în Sânpaul, 16.500 Euro sau schimb cu auto + diferenţă. Telefon 0745.260.673.
- **Loc casă** Chişineu Criş, aproape centru, cu toate utilităţile.Telefon 0727.309.545 .
- **Loc de** casă 2.888 mp, zona 6 Vânători la şosea, 80 Euro/mp, eventual parcelat. Telefon 0748.750.516.
- **Loc de** casă, Grăniceri, nr. 44. Telefon 353174.
- **Loc de** casă în Felnac, ST 1440 mp, FS 20 ml, preţ 11 Euro/mp. Telefon 0745.339.302.

LOC DE
casă în Sebiş, 14.500 Euro, negociabil. Telefon 0745.045.417.

- **Loc de** casă la Şiria, suprafaţă 1.200 mp, FS 20 ml, la preţul de 10 Eu/mp, negociabil. Telefon 0741.158.777.
- **Loc de** casă Şofronea, colţ utilităţi stradale cartier nou, 500 mp. Telefon 0721.795.296.
- **Locuri de** casă în Mândruloc 650/800 mp, cu utilităţi, preţ 24 Euro/mp negociabil. Telefon 0766.522.581.
- **Ocazie! Vând** teren suprafaţă 4 ha la şoseaua Horia-Şiria pe partea dreaptă, FS 40 ml cu CF, preţul 6.500 Eu/ha. Telefon 0741.158.777.
- **Pământ agricol**, zona Tisa Nouă, 1,50 ha, cu CF, 456160.
- **Parcele de** 1000 mp în noul cartier din Vladimirescu, la axul principal. Telefon 0728.933.045.
- **Teren 22**.400 mp, zona Sere - Grădişte. Telefon 0744.603.850.
- **Teren Alfa** intravilan, zona blocuri, 1000 mp, str. Pădurii+ str. Conduraşilor, 270 Euro, 0721.612.964.
- **Teren arabil**, 1 ha, 35 Euro/mp, situat în apropiere de Arad, paralel cu şoseaua Arad-Sânleani. Informaţii telefon 0257/276842.

TEREN, ARAD-
Şofronea, 17.000 mp, lângă KIA, 80 ml FS, preţ 41 Euro/mp negociabil. Telefon 0721.338.900.

- **Teren extravilan**, zona Aeroport, 30 ha, CF, certificat urbanism. Telefon 0740.033.353.
- **Teren Ghioroc**, 2,12 ha aproape de baltă, bun pescărie, 0722.257.409.
- **Teren în** Poltura, ST 719 mp, FS 19 ml. Telefon 0746.522.792.
- **Teren intravilan**, 1503 mp, Şiria. Telefon 0721.511.766.
- **Teren intravilan** 9.400 mp, în Micălaca, pe centură, preţ 11 Euro/mp. Telefon 0747.956.388, 0747.814.212.
- **Teren intravilan**, Aradul Nou, 1036 mp, preţ 80 Euro/mp, 0721.493.471.
- **Teren intravilan** Frumuşeni, 2500 mp, FS 25 m. Telefon 0745.043.663.
- **Teren intravilan**, la ieşirea din Arad-Oradea, 1000 mp, FS 18 ml. Telefon 0744.849.390.
- **Teren intravilan**, Micălaca, 510 mp, FS 12 ml. Telefon 0744.987.416.
- **Teren, lângă** parcarea Vladimirescu, 22.500 mp, teren Vinga pentru casă, 500 mp. Telefon 0722.226.403.
- **Teren Sânleani**, 2,3 ha, 3 Euro/mp. Telefon 0749.312.457.
- **Teren zonă** agrement Vladimirescu, 2 loturi. Telefon 0751.317.896, 0749.018.926.

Cumpăr terenuri (22)

- **Pământ zona** CET, Gai, Sânicolau Mic, plata pe loc. Telefon 0357/800953, 0742.320.153, 0723.455.028.
- **Teren agricol**, păşune, vie în Păuliş, Şiria, Sântana, Turnu. Telefon 0257/289378, 0763.699.920.
- **Teren arabil**, păşune, fâneaţă, vecinătatea Aradului, plătesc imediat. Telefon 0257/212063, 0742.781.651, 0722.273.759.

Vând spaţii comerciale (25)

HALĂ PRODUCŢIE,
PECICA. Telefon 228411.

romimo.ro

SC ERGAD TECHNOLOGY SRL

firma cu capital integral italian care activeaza in domeniul industriei electronice angajeaza:

- **TEHNICIENI ELECTRONISTI** (de preferinta barbati)
  - Se cere experienta in domeniul electronic
  - Varsta maxima 45 ani.
- **MONTATORI PIESE ELECTRONICE**
  - Experienta in domeniu constituie avantaj

Se ofera:

○ pachet salarial atractiv
○ decontare transport tramvai
○ tichete de masa din prima zi
○ pregatire profesionala in conditii optime, la standarde internationale

- Informatii suplimentare la:
  - ✓ Adresa : SC ERGAD TECHNOLOGY SRL, Arad, str.Padurii, nr.24
  - ✓ Tel: 0257 / 206.247 (intre orele 08.00-16.40)

(H-334166)

S.C. Filiala de Întreţinere şi Servicii Energetice „Electrica Serv” S.A. - SISE „Electrica Banat” - AISE ARAD,

anunţă vânzarea la licitaţie a mijloacelor fixe: Auto-Dacia, Autospeciale R6135, R8135, ARO 243, 244 - în data de 28.03.2008, ora 11.00, la sediul din Arad, str. Iuliu Maniu nr. 65.

Cei interesaţi sunt invitaţi să depună ofertele de cumpărare însoţite de dovada achitării taxei de garanţie de 1% din preţul de pornire a licitaţiei până în data de 28.03.2008, ora 11.00.

Taxa de participare la licitaţie este de 10 Ron.

Informaţii suplimentare cu privire la bunuri se pot obţine consultând componenţa listelor la sediul AISE Arad, str. Iuliu Maniu nr. 65, camera 202 sau la telefon 0257/205698.

În caz de neadjudecare, licitaţia se reia în data de 04.04.2008 şi în data de 11.04.2008.

(H-335606)

CAMERA DE COMERT ARAD

Organizează următoarele cursuri:

- *Operator calculator-iniţiere, Web Designer*
- *Inspector resurse umane*
- *Contabilitate şi aplicaţii pe calculator;*
- *Auditor in domeniul calitatii;*
- *Specialist in domeniul calitatii*
- *Auditor de mediu*
- *Agent de vanzari, Agent imobiliar*
- *Ospatar, Bucatar, Cofetar - Patiser*
- *Limba: engleză, italiană, franceză, germană, spaniolă, română;*

Informaţii la sediul Camerei de Comerţ Arad, Str.Cloşca nr. 5, Tel.: 20.88.07; 20.88.08

(H-336124)

Decese (75)

Cu adâncă durere în suflet anunţăm decesul celui care a fost

MALACU IOAN (JENICĂ)

în vârstă de 57 ani. Înmormântarea va avea loc astăzi, 19 martie 2008, ora 14.00, în Cimitirul Pomenirea. Dumnezeu să-l odihnească.

Soţia Cecilia, fiicele Alexandra şi Simina, mama Doina

Cu adâncă durere în suflet anunţăm încetarea din viaţă a scumpei noastre mamă, soacră şi bunică

TOTOREAN ALEXANDRA

din localitatea Şeitin. Înmormântarea va avea loc la domiciliul din Şeitin, str. Avram Iancu, nr. 3, joi 20.03.2008, ora 13.00.

Fiica, ginerele şi nepoţii

Cu adâncă durere în suflet, familiile Bîrle, Sighete, Chirilaş şi Maciulschi anunţă decesul mamei, bunicii şi străbunicii lor

BÎRLE FLORIŢA

în vârstă de 84 ani, după o scurtă suferinţă. Înmormântarea va avea loc astăzi, 19 martie 2008, ora 13.00, de la Capela Damian al Cimitirului Eternitatea

---

Cu durere în suflet anunţăm încetarea din viaţă a scumpului nostru soţ, tată, tată-socru şi bunic

NAGY IUHASZ OCTAV

în vârstă de 62 ani. Înmormântarea va avea loc azi, 19 martie 2008, ora 15.00, de la Capela Cimitirului Gai.

Te vom plânge mereu, soţia Ana, fiul Sorin, fiica Lili cu soţul Alin

---

Cu adâncă durere anunţăm încetarea din viaţă a iubitei noastre mamă, bunică şi mătuşă

SZANDA ELENA,

în vârstă de 77 de ani. Înmormântarea va avea loc joi, 20 martie 2008, ora 13.00, la Cimitirul Eternitatea (UTA).

Familia îndoliată

---

www.Doliu.ro
Un ultim omagiu celor plecaţi dintre noi...

Anunţurile de deces se publică GRATUIT!

Cu durere anunţăm încetarea din viaţă a celei care a fost

DOINA-VOICHIŢA TURNAGIU.

Înmormântarea va avea loc astăzi, 19 martie 2008, ora 15, la Cimitirul Eternitatea.

Familia îndoliată

Condoleanţe (110)

JENICĂ,

prin plecarea ta atât de devreme în veşnicie, laşi un mare gol în sufletele noastre şi de azi înainte, întâlnirile prietenilor tăi vor fi mult prea triste. Întreaga noastră compasiune pentru familia ta dragă.

Mărioara, Crăciun şi Vlad

Un ultim omagiu doamnei

COŢOI VIORICA.

Odihnească-se în pace.

Familiile Moş şi Tat

Un ultim şi pios omagiu pentru cel care a fost un bun şi adevărat prieten,

JENICĂ MALACU.

Familia Ovidiu şi Adriana Popa

A mai plecat un prieten...înmărmuriţi în faţa magicei dispariţii a prietenului nostru

JENICĂ MALACU

ne luăm rămas bun, păstrând amintirea unui prieten bun, jovial şi devotat, plecat prea devreme dintre noi!

Adio dragă, Jenică! Dana, Puiu, şi Bogdan Olar

Cu multă tristeţe deplângem încetarea fulgerătoare din viaţă a bunului nostru coleg,

ing. MALACU IOAN.

Bunul Dumnezeu să-l ierte şi să-i dea odihnă veşnică în Împărăţia Cerurilor.

Colectivul Inspectoratului Teritorial de Muncă Arad

Cu nemărginită durere în suflet, colegii de servici din cadrul Inspectoratului Teritorial de Muncă Arad, sunt profund afectaţi de fulgerătoarea dispariţie a celui care a fost inspector de muncă,

ing. MALACU IOAN.

Suntem alături de nemângâiata familie.

Compartimentul Securitate şi Sănătate în Muncă al ITM Arad

Suntem alături de tine Cici în aceste momente de grea despărţire de soţul tău

JENICĂ

care ne-a fost un bun prieten. Dumnezeu să-l odihnească!

Viorel şi Luminiţa Hanc

Mica publicitate 210.775

Cu sufletele cernite şi ochii înlăcrimaţi aducem un ultim omagiu la despărţirea fulgerătoare de bunul nostru prieten, care a fost

MALACU JENICĂ.

„Prin înaltul ierbii părea că aud venind în cete cerbii... sunt căprioare, cerbi şi lupii alergând în urma lor şi căprioarele în ochi au groază şi cerbii fug mugind sfâşietor." Să-i fie ţărâna uşoară.

Denis, Luminiţa şi Ghiţă Toda

Cu sufletele îndurerate la aflarea veştii dispariţiei neaşteptate a prietenului

IOAN MALACU,

transmitem sincere condoleanţe şi compasiunea noastră pentru Cecilia, Anda, Simi şi mama Doina. Îi vom păstra mereu o pioasă amintire.

Familia Gheorghe Pintean

Ne despărţim cu greu de cel care a fost

MALACU IOAN

şi suntem alături de Cici, Anda, Simi şi Doina şi ne rugăm ca Dumnezeu să reverse asupra întregii familii mângâiere şi speranţă.

Cumnatul Liviu, Camelia, Ciprian, Oana Ioja

O inimă bună a încetat să mai bată şi dragul nostru prieten

JENICĂ MALACU

a plecat mult prea devreme dintre noi. Cu profund regret, transmitem condoleanţe şi ne alăturăm tristeţii familiei îndoliate Cecilia, Anda, Simi şi mamei Doina. Dumnezeu să-l odihnească!

Carmen şi Paul Dumitrescu

Regretăm trecerea la cele veşnice, mult prea devreme, a finului nostru

JURCĂ TEODOR

din Chişlaca. Suntem alături de familia greu încercată şi le împărtăşim durerea. Sincere condoleanţe. Dumnezeu să-l odihnească în pace.

Naşii Ica şi Tudorel Huţiu

Suntem alături de familia Vlad Mihai în momentele grele pricinuite de decesul mamei soacre.

Colectivul SC Recons SA Dispecerat Podgoria

---

www.Doliu.ro

Suntem alături de colega noastră Malacu Cecilia, în aceste momente pricinuite de pierderea fulgerătoare a soţului

MALACU IOAN.

Dumnezeu să-l odihnească.

Sincere condoleanţe din partea colegilor de la SC Sitrom '97 SA, SC Cramele Miniş SA

Profund întristaţi, deplângem moartea fulgerătoare a celui care a fost un bun colaborator, apreciat şi respectat, inspector ITM

ing. MALACU IOAN.

Suntem alături de familia greu încercată, îi împărtăşim durerea şi îi transmitem sincera noastră compasiune. Dumnezeu să-i binecuvânteze sufletul!

Conducerea S.C Feroneria S.A

Transmitem sincere condoleanţe şi întreaga noastră compasiune colegei noastre Alexandra Malacu, îndurerată de pierderea fulgerătoare a tatălui său

IOAN MALACU.

Ne rugăm la bunul Dumnezeu că drumul fără întoarcere pe care a plecat să-i fie presărat cu linişte şi lumină veşnică! Suntem alături de familia îndoliată.

Banca Transilvania Arad

Asociaţia Diabeticilor Arad deplânge dispariţia membrei sale

DOINA VOICHIŢA TURNAGIU

şi prezintă condoleanţe familiei îndoliat

Colectivul SC Edil Construcţii SA transmite sincere condoleanţe familiei Malacu la trecerea în nefiinţă a celui care a fost

MALACU IOAN.

Dumnezeu să-l odihnească în pace!

Împietrită de durere şi neputincioasă în faţa destinului, plâng lacrimi amare alături de nepoatele mele dragi şi de nora mea la sicriul celui ce mi-a fost fiu iubitor,

JENICĂ MALACU.

Mama Doina

SC General Customs Builder, este alături de familia Malacu, în cele mai grele momente pricinuite de trecerea în nefiinţă a celui care a fost

MALACU IOAN

şi transmite sincere condoleanţe.

Sincere condoleanţe din partea colectivului Inspectoratului Teritorial de Muncă Arad, la trecerea în nefiinţă a tatălui colegei noastre Elena Codreanu. Suntem alături de suferinţa întregii familii a celui decedat.

Sincere condoleanţe doamnei Malacu Cecilia şi familiei în aceste momente de grea încercare, la despărţirea de soţul său drag,

MALACU IOAN.

Colectivul SC Arad Leasing IFN SA

www.Doliu.ro

Sincere condoleanţe familiei Malacu la decesul soţului, tatălui

MALACU IOAN.

Dumnezeu să-l odihnească.

Familia Nemeti

Sincere condoleanţe pentru Alexandra Malacu

din partea colegilor şi prietenilor din Agenţia Petru Rareş

Suntem alături de Cici, Anda, Simi şi Doina şi aducem un ultim omagiu celui care a fost

MALACU IOAN.

Familia Pintean

Suntem alături de colega noastră, educatoare Dorica Vlad în durerea pricinuită de decesul mamei sale.

Colectivul Grădiniţei P.P. 1 Arad

Suntem alături de colega noastră Ema Păiuşan în durerea pricinuită de decesul tatălui drag. Sincere condoleanţe familiei îndoliate din partea colegilor

din cadrul Serviciului Venituri - Primăria Arad

Suntem alături de familia Ioja Livius şi Camelia în acest trist moment pricinuit de moartea fulgerătoare a cumnatului

MALACU IOAN.

Sincere condoleanţe familiei îndurerate.

Colectivul SC Arad Leasing IFN SA

Suntem alături de familia Malacu în greaua încercare pricinuită de pierderea celui ce a fost un adevărat om de omenie,

ing. MALACU IOAN.

Dumnezeu să-l odihnească.

SC Sansigmun SRL

Suntem alături de Florica Grecu în greaua încercare pricinuită de trecerea în cele veşnice a mamei soacre.

Sincere condoleanţe din partea colegilor

Suntem alături de prietena şi fosta noastră colegă, Simina Malacu, în acest moment de profundă tristeţe.

Colectivul clasei a XII-a B de la Colegiul Naţional „Moise Nicoară"

Transmitem întreaga noastră compasiune familiei Malacu în aceste momente dramatice când se despart pentru totdeauna de

JENICĂ.

Dumnezeu să-l odihnească în pace!

Familia Dumitru

Un pios omagiu prietenului nostru

JENICĂ MALACU.

Bunul Dumnezeu să-l odihnească şi să-i mângâie familia.

Familia Pop

Un ultim omagiu pentru cel care a fost

MALACU IOAN

din partea familiilor Truţ şi Nicodin din Lipova

Anunţurile de deces se publică GRATUIT!

Aducem un ultim omagiu pentru cel care a fost bunul nostru prieten

JENICĂ MALACU.

Familia Sătmărean

Elevii clasei a 12-a D împreună cu dirigintele Radu Bereteu de la CNMN sunt alături de colega lor Simi Malacu în marea durere pricinuită de moartea tatălui. Condoleanţe familiei îndurerate.

Suntem alături de colegul nostru, Vlad Mihai, în marea durere pricinuită de trecerea în nefiinţă a mamei soacre.

Colectivul SC Recons SA Arad

Suntem alături de familia Malacu în greaua pierdere a celui care a fost prietenul nostru

JENICĂ MALACU.

Familia Ţîrcuş

Suntem alături de familia Malacu în momentele grele pricinuite de decesul celui care a fost

IOAN MALACU

şi transmitem sincere condoleanţe familiei îndurerate.

Verişorii Adi şi Ligia Peia

Comemorări (76)

Dragă

GHIŢIŞOR MARIAN MARIO.

Astăzi, 19 martie se împlinesc 2 ani de când inima ta a încetat să mai bată în urma unui accident auto produs de o persoană inconştientă. De atunci noi, cei rămaşi în suferinţă, lacrimi şi durere Îl rugăm pe bunul Dumnezeu în numele fiului Lui, Isus Cristos, a Duhului Sfânt şi a fecioarei Maria să îl ducă în Împărăţia Tatălui şi să îl aşeze în rândul celor drepţi să îi dea lumină, fericire, bucurie, odihnă şi viaţă veşnică.

În speranţa revederii, familia Vlaciş: tata - Gheorghe, mama- Maria, sora - Mihaela, cumnat - Allfredo Mario, nepot - Cristian Mario

---

A trecut un an de lacrimi de la pecarea dintre noi a iubitei noastre mamă şi bunică

IACUBINA ELENA.

Parastasul va avea loc vineri, 21 martie 2008, ora 12,30 la Catedrala Nouă Podgoria.

Fiul Mihai şi familia

Azi se împlinesc 4 ani de la plecarea de lângă noi a fratelui nostru drag

GOLDIŞ GHEORGHE MAXIM.

Cu lacrimi în ochi şi cu sufletele zdrobite îţi spunem Dumnezeu să te odihnească în pace.

Te plâng mereu surorile Lenuţa, Rodica, Dana şi nepoţii Corina şi Robi

www.Doliu.ro

Consiliul de Administrație al S.C. MOBIMEXA S.A. Arad

Înmatriculată la ORC Arad sub nr. J02/1369/1991 şi CUI 1701172, capital social subscris şi vărsat 564817.50 convoacă

ADUNAREA GENERALĂ ORDINARĂ A ACȚIONARILOR SOCIETĂȚII

În data de 15 aprilie 2008, orele 15,00 la sediul societății din Arad, str. 6 Vânători nr. 35/a pentru toți acționarii înregistrați în registrul acționarilor ținut de S.C. Depozitarul Central S.A. la data de referință 19 martie 2008

Ordine de Zi

1. Aprobarea reevaluării activelor imobiliare şi înregistrarea rezultatului reevaluării la 31.12.2007.
2. Prezentarea şi dezbaterea raportului de activitate al Consiliului de Administrație pentru anul 2007.
3. Prezentarea şi dezbaterea raportului Comisiei de Cenzori pentru anul 2007.
4. Discutarea, aprobarea sau modificarea situațiilor financiare ale anului 2007, în baza materialelor prezentate de Consiliul de administrație şi Comisia de Cenzori.
5. Aprobarea repartizării profitului net pentru anul 2007, stabilirea dividendului şi a termenului de plată.
6. Prezentarea spre aprobare a bugetului de venituri şi cheltuieli pentru anul 2008.
7. Aprobarea datei de 30.04.2008 pentru identificarea acționarilor care urmează a beneficia de dividende sau alte drepturi şi asupra cărora se răsfrâng efectele hotărârilor A.G.O.A.
8. Mandatarea unei persoane pentru efectuarea demersurilor de publicare şi înregistrarea hotărârilor A.G.O.A. în Monitorul Oficial şi la O.R.C.

Dreptul de vot se poate exercita direct sau prin reprezentanți, în condițiile legii, iar procurile speciale se pot obține de la sediul societății începând cu data de 05.04.2008 şi se pot depune până la data de 12.04. 2008 la sediul societății. Toți participanții, acționari sau reprezentanți, se vor legitima la intrarea în sală cu act de identitate.

Începând cu data de 15.03.2008 documentele referitoare la problemele incluse pe ordinea de zi se vor putea consulta şi procura contra cost, de luni până vineri între orele 13 şi 15 de la sediul societății.

Dacă nu sunt îndeplinite condițiile de validitate la prima convocare, se convoacă pentru a doua oară A.G.O.A. în acelaşi loc şi cu aceeaşi ordine de zi, la data de 16.04.2008, ora 15.

Informații la telefon 0257/270209 sau la sediul societății.

Preşedinte Consiliul de Administrație,

CONVOCATOR

Consiliul de Administrație al S.C. MOBIMEXA S.A. Arad, înmatriculată la ORC Arad sub nr. J02/1369/1991 şi CUI 1701172, capital social subscris şi vărsat 564817.50 lei convoacă Adunarea Generală Extraordinară a Acțio- narilor la sediul social din Arad str. 6 Vânători nr. 35/a pentru data de 15 aprilie 2008, orele 16,00 la sediul socie- tății. Dacă nu se întruneşte cvorumul prevăzut de lege şi de actele constitutive, a doua adunare se va ține în data de 16 aprilie 2008, în acelaşi loc şi la aceeaşi oră.

A.G.E.A. va avea pe ordinea de zi adoptarea următoarelor rezoluții:

1. Aprobarea modificării actului constitutiv al societății, conform Ordinului nr. 337/2007, după cum urmează:

Se modifică art. 5 din actul constitutiv astfel:

Activitatea principală a societății este:

5210 Depozitări

Societatea are următoarele obiecte secundare de activitate:

4615 Intermedieri în comerțul cu mobilă, articole de menaj şi de fierărie;
4619 Intermedieri în comerțul cu produse diverse
4677 Comerț cu ridicata al deşeurilor şi resturilor;
4690 Comerț cu ridicata nespecializat
4719 Comerț cu amănuntul în magazine nespecializate, cu vânzare predominantă de produse nealimentare;
4759 Comerț cu amănuntul al mobilei, al articolelor de iluminat şi al articolelor de uz casnic n.c.a., în magazine specializate;
5221 Activități de servicii anexe pentru transporturi terestre;
5224 Manipulări;
5229 Alte activități anexe transporturilor;
6810 Cumpărarea şi vânzarea de bunuri imobiliare proprii;
6820 Închirierea şi subînchirierea bunuriloir imobiliare proprii sau închiriate;
9609 Alte activități de servicii n.c.a.

La adunare pot participa toți acționarii înregistrați în Registrul Acționarilor până la data de 02 aprilie 2008. Documentele supuse spre aprobare Adunării Generale pot fi consultate de către acționari, conform legii. Acționarii pot participa la Adunarea Generală direct sau prin reprezentanții desemnați în baza unei procuri speciale, ce se poate obține la sediu. Informații la telefon 0257/270209 sau la sediul societății.

CONSILIUL DE ADMINISTRAȚIE

S.C. ELOPAR PRODUCTION S.R.L.

ANGAJEAZĂ

OPERATOR CNC

(freză automată)

FREZOR

MUNCITORI NECALIFICAȚI

OPERATOR MONTAJ

Informații telefon:
0257/218.077, 0788.735.330.

SOCIETATE COMERCIALA

ANGAJEAZA

- ECONOMIST DEPARTAMENT CONTABIL SAU CONTABIL SEF
- REFERENT DEPARTAMENT IMPORT EXPORT (cunoscator limba engleza)
- GESTIONAR
- SOFER GRADE B, C

Relatii: Tel. 0729009049

C.V. Fax nr. 0357-814752

PETROM S.A.

Anunță publicul interesat asupra depunerii solicitării de obținere a acordului de mediu pentru proiectul dezafectare stație distribuție carburant în Curtici, şoseaua DJ 709 B. Informațiile privind potențialul impact asupra mediului al proiectului propus pot fi consultate la sediul APM Arad, B-dul Dragalina nr. 16, între orele 8,00-16,00 şi la sediul titularului de proiect din Bucureşti, Calea Dorobanților nr. 239, sector 1.

Observațiile publicului se primesc zilnic la sediul APM Arad, timp de 10 zile lucrătoare de la data publicării anunțului.

ACTIV GRUP IPURL cu sediul în Arad, str. Tr. Buteanu, nr.1, ap.1, lichidator judiciar al **SC SIDSTEL SRL**, CUI 1693688, dosar nr. 2401/108/2007 pe rol la Tribunalul Arad, anunță vânzarea la licitație publică conform prevederilor Legii 85/2006 a imobilului **«Intravilan cu hală»**, teren în suprafață de **2.387 mp**, situat în loc. Arad, str, Constituției, FN, înscris în CF nr. 6427 Aradul Nou, nr. Top 4327/1/140/1/1/2/1/16, **Atelier de tâmplărie**, având ca utilități, alimentare cu apă, centrală termică proprie cu combustibil solid, alimentare cu energie electrică, rețea aer comprimat, cu prețul minim de începere a licitației de **1.360.000 lei.**

Se vând la licitație şi următoarele bunuri mobile: piulițe cu giară, diverse dimensiuni, alte materiale şi utilaje de tâmplărie, lista completă fiind disponibilă la sediul lichidatorului judiciar.

Licitația va avea loc în data de **07.04.2008, ora 15^{00}**, la adresa: Arad, str, Constituției, FN. Garanția pentru înscrierea la licitație este de 10% din valoarea de pornire. La prețul de adjudecare se adaugă TVA. Înscrierile şi achitarea garanției de participare la licitație se pot face până cu **1 ora înainte** de începerea licitației. Regulamentul de organizare a licitației şi relații suplimentare se pot obține la sediul ACTIV GRUP IPURL, tel. 214821, sau 0744.697814.

Firmă de producție angajează

LĂCĂTUŞI MONTATORI

Cerințe:

- Cunoştințe sudură, îndemânare, seriozitate, responsabilitate, permis conducere categ. B.

Informații la telefon: 0728-185.930

Debitoarea SC Agrain Stoc SRL, cu sediul social în Loc. Vladimirescu, str. F. Sârbu, nr. 5, jud. Arad, număr de ordine la ORC Arad J02/1586/2007, C.U.I 22314349, prin lichidator judiciar SCP I.T. MANAGEMENT ADVISORS S.P.R.L TIMIŞOARA-FILIALA ARAD, cu sediul în Arad, str. Ioan Vidu, nr. 4, ap. 1, tel. 0357-423 996, 0357-423 997, fax 0257-338 148, publică următoarea:

NOTIFICARE

În baza art. 61 şi 62 din Legea 85/2006, anunțăm toți creditori societății, în insolvență că:

-termenul limită pentru înregistrarea cereri de admitere a creanțelor asupra averii debitoarei este 26.03.2008
-termenul limită pentru verificarea creanțelor, întocmire, afişare şi comunicare a tabelului preliminar al creanțelor este 10.04.2008
-termenul pentru soluționarea eventualelor contestații la 21.04.2008
-termenul limită pentru definitivarea tabelului de creanțe este 25.04.2008

Adunarea creditorilor va avea loc în data de 15.04.2008, ora 14^{00}, la filiala lichidatorului judiciar din Arad, str. Ioan Vidu, nr. 4, ap. 1, jud. Arad, cu ordinea de zi prezentarea situației debitorului; desemnarea comitetului creditorilor; confirmarea lichidatorului judiciar; diverse.

Cererea de admitere a creanței însoțită de documentele justificative, în două exemplare, va fi depusa la Grefa Tribunalului Arad, la dosar nr. 102/108/2008, fiind timbrată corespunzător.

HOLDING ATLASSIB

SC TRANSDARA SA ARAD

ANGAJEAZA

SOFERI AUTOBUZ INTERN SI INTERNATIONAL :

Conditii:-permis de conducere ctg.B,C,E,D.
-dom. in Arad sau loc. limitrofe,tel
-experienta min 3 ani ca sofer
-atestat profesional transport persoane.

Oferim -conditii de munca deosebite prin deservirea unor autobuze noi,moderne cu dotari la cele mai inalte standarde
-salarii atractive si bonuri de masa
-cazare(pentru soferi)

Doar cei selectati vor fi anuntati
Relatii la tel.256308,256309,fax:256302 sau la sediul societatii din Arad,str.Liviu Rebreanu nr.95.
E-mail:transdara.office@atlassib.ro

PROGES®

PARCHET / MOCHETA / COVOARE / PVC / LAMBRIURI / UŞI

ANGAJEAZĂ
REPREZENTANT VÂNZĂRI ÎN MAGAZIN

Cerințe:
cunoştințe operare PC, seriozitate, experiența în vânzări constituie un avantaj

ŞOFER

Cerințe:
permis conducere categoria B, experiență

Oferim:
pachet salarial atractiv, lucru într-o companie în plină expansiune

CV-urile se trimit pe fax la nr. 0257/218.940 sau pe e-mail la crinel.catanas@proges.ro, cu specificarea postului.

Debitoarea SC UNOBIT AGRICOL SRL, cu sediul social în Loc. Arad, str. Gladiolelor, nr. 1, jud. Arad, număr de ordine la ORC Arad J02/329/2006, C.U.I 18416448, prin lichidator judiciar SCP I.T. MANAGEMENT ADVISORS S.P.R.L TIMIŞOARA-FILIALA ARAD, cu sediul în Arad, str. Ioan Vidu, nr. 4, ap. 1, tel. 0357-423 996, 0357-423 997, fax 0257-338 148, publică următoarea:

NOTIFICARE

În baza art. 61 şi 62 din Legea 85/2006, anunțăm toți creditori societății, în insolvență că:

-termenul limită pentru înregistrarea cereri de admitere a creanțelor asupra averii debitoarei este 22.04.2008
-termenul limită pentru verificarea creanțelor, întocmire, afişare şi comunicare a tabelului preliminar al creanțelor este 20.05.2008
-termenul pentru soluționarea eventualelor contestații la 03.06.2008
-termenul limită pentru definitivarea tabelului de creanțe este 17.06.2008

Adunarea creditorilor va avea loc în data de 26.05.2008, ora 13^{00}, la filiala lichidatorului judiciar din Arad, str. Ioan Vidu, nr. 4, ap. 1, jud. Arad, cu ordinea de zi prezentarea situației debitorului; desemnarea comitetului creditorilor; confirmarea lichidatorului judiciar; diverse.

Cererea de admitere a creanței însoțită de documentele justificative, în două exemplare, va fi depusa la Grefa Tribunalului Arad, la dosar nr. 4742/108/2007, fiind timbrată corespunzător.

r.

Debitoarea SC Vladimirco SRL, cu sediul social în Loc. Arad, b-dul. Revolutiei, nr. 82,ap. 9, jud. Arad, număr de ordine la ORC Arad J02/1631/2006, C.U.I 18996043, prin lichidator judiciar SCP I.T. MANAGEMENT ADVISORS S.P.R.L TIMIŞOARA-FILIALA ARAD, cu sediul în Arad, str. Ioan Vidu, nr. 4, ap. 1, tel. 0357-423 996, 0357-423 997, fax 0257-338 148, publică următoarea:

NOTIFICARE

În baza art. 61 şi 62 din Legea 85/2006, anunțăm toți creditori societății, în insolvență că:

-termenul limită pentru înregistrarea cereri de admitere a creanțelor asupra averii debitoarei este 31.03.2008
-termenul limită pentru verificarea creanțelor, întocmire, afişare şi comunicare a tabelului preliminar al creanțelor este 15.04.2008
-termenul pentru soluționarea eventualelor contestații la 25.04.2008
-termenul limită pentru definitivarea tabelului de creanțe este 30.04.2008

Adunarea creditorilor va avea loc în data de 21.04.2008, ora 14^{00}, la filiala lichidatorului judiciar din Arad, str. Ioan Vidu, nr. 4, ap. 1, jud. Arad, cu ordinea de zi prezentarea situației debitorului; desemnarea comitetului creditorilor; confirmarea lichidatorului judiciar; diverse.

Cererea de admitere a creanței însoțită de documentele justificative, în două exemplare, va fi depusa la Grefa Tribunalului Arad, la dosar nr. 137/108/2008, fiind timbrată corespunzător.

Mica publicitate telefon 210.775

VÂNZĂRI DACIA
SERVICE DACIA
VÂNZĂRI PIESE DE SCHIMB
ŞCOALĂ DE ŞOFERI
RENT A CAR
VERBITA
DACIA
un
nou
punct de
lucru
Aradul Nou
Calea Timişorii nr. 52
0257 278 752

CONCURS 2008

A XVI-a ediție a Festivalului Internațional al Pălincii are loc în localitatea Gyula(Ungaria) în zilele de 18, 19 şi 20 aprilie 2008 - expoziție şi târg

Organizator: Lovász Reklámiroda Bt.

Concursul se desfăşoară după regulile expuse pe foaia de concurs, care se poate consulta pe site-ul www.palinkafesztival.hu începând cu data de 25 ianuarie 2008.

La cerere poate fi expediat prin poştă celor care vor să participe la concurs.

Concursul se desfăşoară pe două secțiuni:

A - Pălincari amatori

B - Pălincari având scop comercial

Data-limită de înscriere: marți, 25 martie 2008.

Întrunirea juriului va avea loc în zilele de 3, 4 şi 5 aprilie, la Hotelul Park.

Persoană de contact Agnes Falnagy
(tel. 0036/30-473-4359).

EXPERȚI ÎN IMOBILIARE

romimo.ro

Ce trist e atunci/Când mama nu-i/Pustie-i casa orişicui/E atât de greu/Şi-atât de trist/Când mama apare doar în vis

GOIAN MARIA (MILICA)

localitatea Roşia-Nouă.

Nu te vom uita niciodată, copiii: Petre, Mărioara, Cristina şi soţul Teofil

---

Cu durere în suflet amintim împlinirea a 8 ani de la trecerea în nefiinţă, a iubitului nostru

BIRO ALEXANDRU.

Îl vom păstra mereu în suflet.

Soţia, fiica şi mama

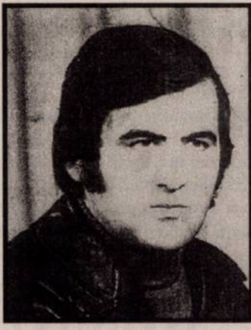

Nimeni şi nimic nu poate înlocui pierderea fiinţei dragi, cuvintele nu pot exprima durerea pe care o simţim

GOLDIŞ GHEORGHE MAXIM.

Te vom plânge mereu. Dormi în pace!

Mama Felicia, tata Gheorghe şi fiii tăi Denisa şi Cristian

Se împlinesc 2 ani de la despărţirea de cel care a fost cel mai bun soţ, tată, bunic, socru şi fiu

MARIŞCA IOAN

din Socodor. Dumnezeu să te odihnească în pace! Ai rămas veşnic în amintirea noastră!

Familia

Cu tristeţe ne amintim că astăzi se împlinesc 6 ani de când a plecat dintre noi dragul nostru soţ, tată, socru şi bunic

JUNC IOAN.

Dumnezeu să-l odihnească în pace.

Familia

SPAŢIU COMERCIAL,
demisol, str. Ghe. Coşbuc, 60 mp, amenajat, preţ 46.000 Euro, negociabil. 0722.295.326.

Vând alte imobile (27)

- **Construcţie zonă** industrială Vladimirescu 600 mp, acces TIR, utilităţi, 0745.214.355.
- **Ocazie! Vând** pod mansardabil pe str. Eminescu 17 cu proiect pentru opt apartamente la preţul de 225.000 Eu. Telefon 0741.158.777.

Imobile chirii (29)

- **Dau în** chirie 2 apartamente, ultracentral, la parter, 220 şi 370 Eu. Telefon 0740.200.852.
- **Dau în** chirie 2 camere, pentru birouri, ultracentral. 0744.556.563.
- **Dau în** chirie apartament 2 camere, Vlaicu (Lebăda), etaj 3. Telefon 0744.491.691.
- **Dau în** chirie garsonieră, confort 1, mobilată, contorizată, pe termen lung. Exclus intermediari. 0740.462.979.
- **Dau în** chirie pentru întâlniri discrete, seriozitate maximă, liber, 24 din 24, zona UTA. Telefon 0745.633.505.
- **Închiriez 2** camere, amenajat, utilat, mobilat, 200 Euro/lună. Telefon 0727.982.469.
- **Închiriez 3** camere, mobilat, utilat lux, 400 Euro/lună. Telefon 0727.982.469.
- **Închiriez apartament** 1 cameră, ultracentral, 40 mp, mobilat, 0357/408307, 0765.365.717.
- **Închiriez apartament** 2 camere, central. Telefon 0741.289.475.
- **Închiriez apartament** 2 camere, în Fortuna, amenajat frumos, preţ 200 Euro/lună + chiria anticipat pe 1 lună. Telefon 0745.839.245.
- **Închiriez apartament** 3 camere, lux, mobilat, utilat, Vlaicu, 0731.171.753.
- **Închiriez apartament** central, ultramodern. Informaţii telefon 0744.555.579, 0744.555.076.
- **Închiriez apartament** cu o cameră, complet mobilat şi utilat, preţ 150 Euro+garanţie. Telefon 0745.180.201.
- **Închiriez garsonieră** mobilată lux, în Alfa, pe termen lung, 170 Eu + garanţie 3 luni. Telefon 0722.592.530.
- **Închiriez sau** vând clădire 170 mp pe colţ, FS 91 ml şi curte 1052 mp ideal depozit etc. accept variante asociere construcţie bloc lângă Primăria Vladimirescu. Telefon 0742.352.280.

Oferte împrumuturi (34)

OFERIM VALUTĂ!
6-36 luni! Plata final! Posibilităţi prelungire. 0257/279512, 0726.842.692, 0743.787.609.

OFERTĂ! VALUTĂ
rapid cu 4%, plata la final. Telefon 0721.492.429.

Auto româneşti (36)

SUNTEM EXPERŢI ÎN PIAŢA AUTO!
bestauto.ro

- **Vând Dacia** 1310, an 2000, injecţie, gaz omologat, albastru metalizat, stare perfectă, 2650 Euro. 0740.310.391.
- **Vând Dacia** 1310 Break, combină păioase, semănătoare SPC 6. Relaţii telefon 0722.739.538.
- **Vând Dacia** 1310 L+1995, remorcă Salonta, 2004, Arad. Telefon 0724.677.082.
- **Vând Dacia** 2002, injecţie+gaz omologat, stare perfectă. Telefon 0723.235.238.

VÂND DACIA
Nova, 1600 cmc, an 1999 decembrie, preţ negociabil. Telefon 0722.961.656.

- **Vând Dacia** Pick-up, 2 locuri, 2005, diesel, acoperită fibră, 0744.555.660.

VÂND LOGAN
1,6 Ambition, 2004. Telefon 0744.396.162.

- **Vând Logan** Laureat, 1,4 benzină, 2005, climă, full electric, 0770.231.881.
- **Vând urgent** Dacia Super Nova, an 2002, preţ 2950 Euro. Telefon 0745.839.245.

Auto străine (37)

SUNTEM EXPERŢI ÎN PIAŢA AUTO!
bestauto.ro

- **MERCEDES C 280 T, cetăţean german vând C 280 din 1999, condiţie excelentă, cu toate opţiunile (full extra), sport, argintiu, automatic, sub preţul pieţei. Telefon 0728.665.759.**

VÂND AUDI
A4, 2.0 TDI, S Line, 2005, 42.000 km, full extra, înmatriculat, preţ 21.000 Euro negociabil. Telefon 0744.345.002.

- **Vând autoturism** Mercedes 208 CDI, VT la zi, rovineta 2008. Telefon 0730.004.877.
- **Vând Chevrolet** Aveo, 2007, echipat taxi, autorizaţie 2012, 35.000 km, preţ 7200 Euro, negociabil. Telefon 0765.357.293.
- **Vând Daewoo** Tico, an 1999, verde metalizat, persoană fizică, 1900 Euro. 0752.035.050.
- **Vând Ford** Escort 1,8 D break, motor reparat + 1 cutie viteze, 2700 Eu negociabil. Telefon 0744.276.718.
- **Vând Ford** Fiesta 1,8 TDI, an 2000, preţ 4700 Euro Telefon 0721.366.055.

VÂND MAŞINI ÎNMATRICULATE în Bulgaria (INTERMEDIEZ ÎNMATRICULĂRI). Telefon 0744.313.176.

- **Vând Mercedes** 124 D, 2000 cmc, an 1990, 3800 Euro, negociabil. Telefon 0743.232.266.
- **Vând Opel** Astra, benzină 1600, 2001, aer condiţionat, Opel Agila, 2001, înmatriculat, electrice, AC, benzină, Peugeot 106, Euro 3, recent aduse. Telefon 0744.552.140.
- **Vând Opel** Corsa, nou, din 2002. Telefon 0745.900.603.
- **Vând Peugeot** 306, Diesel, 1.9, Combi, 2001, neînmatriculat, preţ 3900 Euro. Telefon 0741.316.579.
- **Vând Peugeot** 407, an 2004, motor HD 2000 (motorină), Euro 4, full. Telefon 0723.235.238.

VÂND URGENT
Opel Zafira 2.0 DTI, an 2003. Informaţii 0720.005.944.

- **Vând VW** Golf 4, an 2005, argintiu, climatronic, ABS, ESP, CD-radio. Preţ 9500 Euro, negociabil. Telefon 0744.522.676.

Camioane, remorci (39)

- **Vând autobasculantă** 16 tone Raba, în stare perfectă, cutie viteză ZF punte spate ungurească, punte faţă pivotată cu camere de frânare şi alte piese Raba. Telefon 0747.699.825.
- **Vând camion**-cap tractor+semiremorcă 12,5 m, MAN. Telefon 0744.816.793.
- **Vindem Saviem** 7,5 tone stare bună. Telefon 289342.

Utilaje, unelte, industriale şi agricole (40)

- **Vând semănătoare** de porumb defectă şi cadru de disc cu toate piesele. Telefon 0257/286483.
- **Vând semănătoare** porumb 6 rânduri, prăşitoare porumb 6 rânduri (mică), plug SPP3, din ţeavă, Class Consul, masă 3 m, pompă ierbicidat fără lance. 0744.691.695.
- **Vând virolă** până la 15 mm. Telefon 310607.
- **Vând: diferenţial** nou, complet pentru tractor U650, plug cu şină nou. Telefon 0744.555.927.

Mare publicitate: 280.904

ADEVĂRUL
Mai pierdem o instituţie
Conturi blocate la U
Cu Adevărul de Arad ai doar de câştigat!
ADEVĂRUL

- ziarul soseşte la prima oră a dimineţii
- ai şansa de a participa la toate concursurile Adevărul
- vineri primeşti GRATUIT programul săptămânal Jurnal TV
- abonamentele se pot realiza prin Poştă şi reţeaua proprie de Difuzare - Adevărul

PERIOADA	PREŢUL
1 lună	12,90 RON
3 luni	38,70 RON
6 luni	77,40 RON
12 luni	154,80 RON

Bucuraţi-vă de avantajele oferite de abonament!

Adevărul: Arad, Str. Poetului 1C. Informaţii suplimentare la tel. 0257/281 797.

Piese, accesorii (42)

- **Vând motor** complet pentru tractor mic (U445). Telefon 384081.
- **Vând piese** pentru buldozer. S 1500, S 650. Telefon 0726.253.412.

Garaje (43)

- **Vând garaj** autorizat, zona UTA. Telefon 0723.411.021.
- **Vând garaj**, Praporgescu, între orele 9.00-14.00. Telefon 0741.217.858.

Chirii (45)

DE ÎNCHIRIAT
EXCAVATOR pe roţi. Telefon 0741.988.566.

Mobilier şi interioare (47)

- **Cumpăr mobilă** din lemn curbat, fotolii, măsuţe, cuier pom şi alte obiecte. Telefon 0744.203.945.

VÂND COLŢARE, CANAPELE, FOTOLII NOI, diverse culori şi dimensiuni, 286069.

- **Vând corpuri** mobilă bucătărie, mască chiuvetă, birouri, masă calculator, scaun, dulap haine, bibliotecă, cuier, diverse corpuri şi tabureţi. Telefon 0744.552.140.
- **Vând mobilă** bucătărie în formă L, albă cu auriu, complet dotată. Telefon 0749.493.335.

VÂND MOBILĂ
NOUĂ pentru utilat SALON COAFURĂ, preţ negociabil, 0742.661.742.

- **Vând mobilier** terasă exterioară. Telefon 0722.394.225.

Materiale de construcţii (53)

VÂND NISIP,
BALAST la domiciliu, Rabă 16 tone. Telefon 0745.909.323.

ABC-UL
construcţiilor vând NISIP, BALAST, SORT, RIDIC MOLOZ, 0742.749.698, 214535.

ABC-UL
construcţiilor. Vând NISIP, BALAST, SORT, RIDIC MOLOZ. 0748.934.419, 242885.

ACUM, ACASĂ
aduc, ieftin, rapid, NISIP, BALAST, RIDIC MOLOZ. 0728.324.172.

ACUM, ACASĂ,
ieftin, NISIP, BALAST, RIDIC MOLOZ. EXECUT DEMOLĂRI. 0745.003.019.

ADUC BALAST,
NISIP, SORT, transport MOLOZUL, demolări, factură, 0744.987.273, 0720.747.753.

COMERCIALIZEZ ŢIGLĂ METALICĂ, import Suedia de 0,5 grosime, 7 straturi de vopsea la preţul de 5,5 Eu/mp. Telefon 0752.233.880, 0745.910.304.

VÂND EN-
gros FIER BETON FASONAT şi NEFASONAT. Micalaca, 0257/219400, 0788.267.376.

VÂND NISIP,
BALAST, SORT, duc - ridic MOLOZUL ieftin, 0742.655.913, 255672.

VÂND POPI
din salcâm, pentru susţinere planşeu, de 3 m, orice cantitate, preţ negociabil. Informaţii telefon 0749.082.185.

Electrocasnice (56)

- **Vând: maşină** de spălat automată, congelator, frigider, combină frigorifică, ladă frigorifică, Calea Radnei 151. Telefon 0743.662.845

VINDEM IEFTIN
în rate: ELECTROCASNICE SECOND HAND, MAŞINI SPĂLAT, FRIGORIFICE, TELEVIZOARE, FRIGORIFICE COMERCIALE, MOBILIER, TERMOPANE. ROTARU LIPOVA, 0744.796.542.

Plante si animale, agroalimentare (57)

FAMILIA ING.
Cazan vinde POMI FRUCTIFERI, ARBUŞTI ORNAMENTALI, BUTAŞI, GARD VIU, SĂMÂNŢĂ LUCERNĂ, Dorobanţi 173. Telefon 0257/535001, 0744.519.481.

FAMILIA SARUSI
din DOROBANŢI vinde POMI FRUCTIFERI, ARBUŞTI FRUCTIFERI, VIŢĂ de VIE, ARBORI şi ARBUŞTI ORNAMENTALI, TRANDAFIRI. 0744.635.011, 0744.301.119.

VÂND 170
OI cu MIEI, localitatea Moroda. Telefon 329584, 0723.724.432.

- **Vând 20** familii albine Me sau Dadant cu sau fără lăzi, Cermei. Telefon 0257/328212.
- **Vând 280** oi mame cu miei, 0751.341.197.
- **Vând baloţi** de paie şi gunoi mraniţă. Telefon 0257/286483.
- **Vând baloţi** lucernă preţ convenabil, 0745.127.192.
- **Vând baloţi** mari, lucernă, fân, paie. Telefon 0741.641.080.
- **Vând fân.** Telefon 0744.960.548.

VÂND GRÂU
în Arad (300 kg) zona BENZINĂRIA AMARAD (Şega). Telefon 0729.456.699.

- **Vând oi** mame cu miei şi tineret merinos. Telefon 0749.529.122.
- **Vând ovăz**, grâu, paie baloţi. Telefon 0743.029.943.
- **Vând ţuică** 53 grade prune, mere, pere, 15 Ron/litru, cantităţi mari. Telefon 372824.

Pierderi (62)

- **Pierdut adeverinţă** de transport interurban pentru persoane cu handicap, pe numele Ardelean Mariana şi Ardelean Doina. Le declar nule.

PIERDUT COMUNICARE
005259 pentru casa de marcat Datecs MP 5000.01, seria 00 534809 a firmei Ba-MI Union Pub Nădlac. O declar nulă.

Mica publicitate 210.775

- **Pierdut legitimație** de călătorie pe numele Coșeri Gheorghe pentru autobuz, eliberată de Asociația Handicapaților. O declar nulă.

Citatii (63)

ESTE CITAT
în data de 15.04.2008 la Judecătoria Chișineu-Criș în dosarele nr.1274/210/2007 și 1278/210/2007 TABAR KAROLY în proces cu Comisia Locală de Fond Funciar Sintea Mare, cu obiect rectificare titlu proprietate.

ESTE CITAT
în data de 15.04.2008 la Judecătoria Chișineu-Criș în dosarele nr.1279/210/2007 și 1280/210/2007 KAPESS OCTAVIAN în proces cu Comisia Locală de Fond Funciar Sintea Mare, cu obiect rectificare titlu proprietate.

KREPIL FRANCISC
cu domiciliu necunoscut este citat în data de 2 aprilie 2008, ora 8,30, camera 215 la Judecătoria Arad în calitate de pârât în dosarul 13099/55/07 având ca obiect radiere uzufruct viager din cartea funciară.

SC CET
ARAD SA cheamă în judecată în data de 26 martie 2008, h. 8.30, pe pârâta SC TERMO PROTECT SRL, cu ultimul sediu cunoscut în Arad, str. A. Vlaicu, nr . 225-235, pentru pretenții la Judecătoria Arad, sala 215, în dosarul nr. 784/55/2008.

SE ADUCE
la cunoștință că pe rolul Judecătoriei Arad, se află dosarul cu numărul 13.055/55/2007, cu termen de soluționare la data de 24.04.2008, având ca obiect cererea reclamantei Savin Ana domiciliată în Fântânele, nr. 157, județul Arad, privind constatarea dobândirii dreptului de proprietate, cu titlu de uzucapiune, asupra terenului intravilan situat în localitatea Fântânele, înscris în CF nr. 1522 Fântânele, cu nr. top 393-397/6. Persoanele interesate pot face opoziție la numărul de dosar indicat mai sus în termen de o lună de la data publicării prezentei somații.

SE CITEAZĂ
numiții Szabo Bela, Szabo Maria și Szabo Adalbert, la Judecătoria Arad, pentru termenul din 3.04.2008, în dosar 336/2008, sala 147, pentru radiere uzufruct.

Apeluri (65)

ADMINISTRATORUL CONSUMCOOP SÂNTANA
convoacă:
Adunarea generală ordinară și extraordinară pentru data de 10.04.2008, ora 11.00, la sediul din Sântana, str. Muncii, nr. 85.

Solicitări servicii (71)

PRIMĂRIA TAUȚ
solicită oferte pentru tubulatură extindere rețea de apă în localitatea Tauț, județul Arad. Ofertele se depun până în 03.04.2008 la Primăria Tauț. Relații telefon 372200.

Prestări servicii (72)

ACORD GARANȚIE
1 an REPAR MAȘINI SPĂLAT AUTOMATE. Telefon 274600.

ACORD GARANȚIE
1 an REPARAȚII MAȘINI SPĂLAT, 259146, 0744.241.398, 0357/401569.

ACUM EXECUTĂM:
CONSTRUCȚII CASE, FINISĂRI, TENCUIELI, FAIANȚĂRI, RIGIPSĂRI ȘI PARCHETĂRI. Seriozitate și calitate! Telefon 0746.111.235, 0744.115.374.

AUTORIZAT, EXECUT
GRESIE, FAIANȚĂ, RIGIPS, GLET, LAVABIL, PARCHET LAMINAT, TENCUIALĂ. 0724.850.072.

EXECUT LUCRĂRI
calitate: FAIANȚĂRI, RIGIPSĂRI, PARCHETĂRI, FINISĂRI. Telefon 0745.892.874, 0746.839.568.

EXECUT LUCRĂRI
de INSTALAȚII SANITARE, CONSTRUCȚII și AMENAJĂRI INTERIOARE. Telefon 0745.602.008, 0726.383.108.

EXECUT ZUGRĂVELI,
FAIANȚĂRI, GRESIERI, PARCHET MELAMINAT etc. Telefon 0741.964.277, 0744.877.998.

EXECUTĂM GĂURI
BETON, DEMOLĂRI, LUCRĂRI CASNICE, AMENAJĂRI SPAȚII VERZI, etc. Telefon 0765.257.753.

EXECUTĂM GRESIE,
FAIANȚĂ, ȘAPE, TENCUIELI, PAVAJE, RIGIPS, ZUGRĂVELI, HIDROIZOLAȚII, BETOANE, CASE LA CHEIE, 0724.794.357.

EXECUTĂM: CASE
în ROȘU, ACOPERIȘURI, FINISĂRI INTERIOARE-EXTERIOARE, 0720.139.213, 0720.833.097.

IAU ÎN
ÎNTREȚINERE CU RENTĂ VIAGERĂ PENTRU CASĂ în județul Arad, 0751.822.583.

INSTALĂM APARATE
AER CONDIȚIONAT pentru toate tipurile de construcții, 0728.856.959, 0728.856.992.

PENSIUN-
RESTAURANT, zona UTA organizează: NUNȚI, BOTEZURI, MESE FESTIVE, 0722.348.103.

REPARAȚII: FRIGIDERE,
CONGELATOARE la domiciliu. Garanție 1 an, 0740.081.123, 0257/242670.

ROTARU-
LIPOVA execută - TERMOPANE, MOBILIER, TAPIȚERIE, plata în rate, 0744.796.542.

SC, ANDREI
Șaguna, nr. 27 execută: ACOPERIȘURI, ȚIGLĂ CERAMICĂ, JGHEABURI BURLANE, PORȚI FIER FORJAT, RENOVĂRI INTERIOR-EXTERIOR, 0257/255366, 0754.644.381.

SC EXECUT,
Case, Masardări, Izolații, Fundații, Acoperișuri, Finisaje, Hale. Telefon 0746.097.623.

VIVIANNE
DECOREAZĂ SĂLI pentru EVENIMENTE (NUNȚI și BOTEZURI). Telefon: 0722.211.171, www.viviannedecor.go.ro

Oferte locuri de muncă (74)

SC R.E.M-ARK SRL
angajează
CĂLCĂTOR, cu experiență. Oferim salar avantajos și bonuri de masă. Informații telefon 210819, 0721.331.881 sau la sediul societății din str. Vasile Goldiș, nr. 8.

BUSINESS JET
angajează
AGENT TURISM, AGENT TICKETING, OPERATOR SITE. Cerințe: engleză, cunoștințe PC. amabilitate, operativitate. CV-urile se depun la B-dul Revoluției nr. 66 Arad, telefon 228227, email: office@businessjet.ro până la 24.03.2008.

SC MILLEFIORI,
Arad, Calea Zimandului 26,
angajează
MUNCITORI PRELUCRAREA STICLEI. Interviul în 27 martie 2008, ora 16 și 28 martie 2008, ora 10, la sediul societății. Relații telefon 278404.

RATIO BEACH
angajează
OSPĂTARI, BARMANI. Telefon 0722.347.616 sau la firmă pe ștrand.

ALIMENTARĂ AUTOSERVIRE
angajăm VÂNZĂTOARE și CASIERE. Telefon 212211 sau 0722.361.654.

ANGAJĂM 1
OPERATOR DEPOZIT MATERIALE ELECTRICE (cunoscător program facturare calculator) și 1 OPERATOR DEPOZIT (MANIPULANT). 0257/256026.

ANGAJĂM AGENȚI
PAZĂ și ORDINE. Telefon 0729.259.135.

ANGAJĂM AGENȚI
PAZĂ. Salar atrăgător. Telefon 0257/206040, 0788.715.430.

AICI E LOCUL CARIEREI TALE
romjob.ro
PORTAL NATIONAL DE LOCURI DE MUNCĂ

ANGAJĂM BRUTAR
cu experiență. Telefon 0742.218.693. 0744.875.054.

ANGAJĂM CONFECȚIONERE
PE MAȘINI LINIARE ȘI TRIPLOCK, ȘPĂNUITORI. Parc UTA, hala 19. Telefon 0357/101325.

ANGAJĂM FRIGOTEHNIST,
ELECTRICIAN, MECANIC AUTO, SUDOR, LĂCĂTUȘ, AGENT VÂNZĂRI, SECRETARĂ, 0724.249.849.

ANGAJĂM GESTIONAR,
MUNCITOR NECALIFICAT și TÂMPLARI CALIFICAȚI. Informații la telefon 254457 sau 214633.

ANGAJĂM ÎNGRIJITOR
OVINE (familie) la Nadăș, 0357/430696, 0744.562.224

ANGAJĂM OPERATORI
CALL-CENTER, cunoștințe temeinice de limba italiană și PROGRAMATORI C , C, SQL. CV: cariera@gruppomol.it, 0741.743.766.

ANGAJĂM PERSONAL
CONTABILITATE PRIMARĂ. Telefon 0257/213150.

ANGAJĂM PERSONAL
pentru FAST-FOOD. Telefon 0744.320.321.

ANGAJĂM ȘOFER
B+C, MANIPULANT DEPOZIT, OPERATOR CALCULATOR, cunoștințe contabilitate primară, 0722.450.595, 0257/270025.

ANGAJĂM ȘOFERI
PROFESIONȘTI. Telefon 0722.249.508.

ANGAJĂM TÂMPLAR
pentru Franța, urgent. Relații la telefon 0727.357.908.

ANGAJĂM VÂNZĂTOARE
pentru FAST-FOOD, incinta Kaufland. Salar atractiv. Telefon 0724.833.091.

ANGAJĂM VÂNZĂTOR(E)
și MUNCITOARE pentru FAST-FOOD, 0729.059.230, 0729.059.850.

ANGAJĂM: GESTIONARI
DEPOZIT și MANIPULANȚI. Informații 0752.195.411. CV pe fax: 0257/211292, e-mail: comercial@instalimpex.ro.

ANGAJEZ AGENT
COMERCIAL, posesor carnet categoria B. Telefon 0740.145.945, 0744.584.750.

ANGAJEZ BĂRBAȚI
pentru MUNCĂ în Germania, condiții limbă germană. Relații la 0742.057.643, 0723.665.765.

ANGAJEZ CASIERĂ
pentru magazin alimentar cu autoservire, Aradul Nou, Calea Timișorii, nr. 43. Informații telefon 0723.516.186.

ANGAJEZ FARMACIST.
Relații la telefon 0741.637.759.

ANGAJEZ FETE
pentru TERASĂ pe bulevard. Salar 800 Ron. Telefon 0722.394.225, 0722.924.736.

ANGAJEZ MUNCITORI
cu experiență ATELIER și MONTAJ TÂMPLĂRIE PVC. Telefon 0740.099.621, 0731.131.603.

ANGAJEZ PERSONAL
pentru BAR-RESTAURANT și SPĂLĂTORIE AUTO. Telefon 0721.411.260.

ANGAJEZ SPĂLĂTOR
AUTO cu experiență. 0745.521.277.

ANGAJEZ SPĂLĂTORI
AUTO, cu experiență. Salar, condiții avantajoase, 0723.389.792, 0722.279.044.

SC ANGAJEAZĂ
AGENT COMERCIAL: studii medii, cunoștințe PC, permis categoria B și limba maghiară; MANAGER: studii superioare marketing, cunoștințe PC, limba engleză, maghiară, 0723.401.545- kingaratiu@yahoo.com.

ANGAJEZ VÂNZĂTOARE
cu experiență pentru MAGAZIN ALIMENTAR, vârsta 40-50 ani. Informații 0743.693.444.

ANGAJEZ VOPSITOR
PREGĂTITOR, VOPSITOR AUTO. Telefon 0257/217174, 0753.012.852.

S.C.
angajează MANIPULANȚI pentru DISTRIBUȚIE MARFĂ. Informații telefon 281970.

ANGAJEZ VÂNZĂTOARE
MAGAZIN pentru copii. Interviu 19 martie, ora 16,00, str. Dobrogeanu Gherea 26.

CABANĂ LA
PĂDUREA CEALA, angajează BARMAN, BUCĂTAR. Telefon 0257/275894, 0745.462.974.

FABRICĂ ÎNCĂLȚĂMINTE
angajează personal cu experiență pentru: CROI PIELE, SUBȚIAT-ȘTAMPILAT, MANUAL, MAȘINISTE CHEIȚĂ și OPERATOR CALZERĂ. Telefon 272240, 212928

FIRMĂ DE
construcții angajează MUNCITORI NECALIFICAȚI și ZUGRAVI. Telefon 0726.232.102.

FIRMĂ DE
CONSTRUCȚII angajează ZIDARI, DULGHERI, FIERARI. Telefon 0744.343.529.

FIRMĂ DE
TRANSPORT MARFĂ, angajează DISPECER de TRANSPORT cu experiență, cunoscător de limba engleză. Telefon 0744.566.424.

FIRMĂ GERMANĂ
angajează AGENȚI PAZĂ. Salariu atractiv, tichete masă. Telefon 0730.220.000.

FIRMĂ LA
nivel național, angajează pentru municipiul Arad, AGENT DE VÂNZĂRI. CV la fax 0257/214554, informații la telefon 0770.106.820.

HOTEL -
RESTAURANT Aradul-Nou angajează BUCĂTAR și FEMEIE NECALIFICATĂ-BUCĂTĂRIE, 287377.

HOTEL ANGAJEAZĂ
BARMANI și CAMERISTE, Calea Radnei 122. Telefon 0746.234.626.

LICEUL CFR
angajează BIBLIOTECAR. Telefon 212383.

LOCURI MUNCĂ
GERMANIA, ITALIA, cu contract: OSPĂTARE, AJUTORI BUCĂTARI, CURĂȚENIE. 0741.292.001.

MAGAZIN ALIMENTAR
angajează VÂNZĂTOARE, salar atractiv. Telefon 0723.375.000.

MAGAZIN ALIMENTAR,
angajează VÂNZĂTOARE, Sânicolaul Mic, salariu atractiv. Rugăm seriozitate, 0721.254.032, 0724.530.135.

MAGAZIN ALIMENTAR
cu autoservire, angajează FETE cu vârsta între 25-40 ani. Exclus studenți. Informații telefon 0741.962.690.

NIGHT -
CLUB angajează OSPĂTARĂ, salar 1500 lei, vârsta de 18-26 ani și DANSATOARE, salar 500 Eu. Telefon 0743.232.437.

RESTAURANT SPECIFIC
italian angajează OSPĂTARE și CASIERE, maxim 35 ani și AJUTOR BUCĂTAR (femei). Telefon 0357/800948.

REȚEA DE
MAGAZINE MOTOCICLETE și MOTOSCUTERE, angajează în condiții avantajoase VÂNZĂTORI pentru magazinele din Arad. Salariu fix net 650 RON + comision motivant de 3% din vânzări. Telefon 0723.555.600.

SC ANGAJEAZĂ
AGENȚI DE VÂNZĂRI, cu permis categoria C. Salar atractiv. Telefon 0724.394.278.

SC ANGAJEAZĂ
GESTIONAR magazie materie primă, GESTIONAR magazie produs finit. Informații la telefon 0730.030.121.

SC ANGAJEAZĂ
MUNCITORI NECALIFICAȚI și MONTATORI PAVELE. Telefon 0747.076.444.

SC ANGAJEAZĂ
ȘOFER categoria B+C. Oferim salar avantajos. Telefon 0724.500.898.

SC ANGAJEAZĂ
TINERI ABSOLVENȚI școală profesională, liceu, ca REPREZENTANȚI, salariu 800,00 + bonus/lună, 0740.391.249, 0721.533.886.

SC ANGAJEAZĂ
ZIDARI, DULGHERI, FIERARI, salar 1800 lei. Telefon 0257/270350, 0728.971.133.

SC ANGAJEAZĂ:
ȘOFER DISTRIBUITOR. Cerințe: permis categoria B, minim 2 ani; BRUTARI și PATISERI, cu sau fără calificare; AMBALATORI - FELIATORI. Informații la telefon 0730.030.121.

SOCIETATE ANGAJEAZĂ
ZIDARI salar atractiv și ȘOFER cu atestat. Telefon 289342.

SOCIETATE COMERCIALĂ
angajează BANZECHIST cu experiență. Telefon 0726.236.379, 0257/217105, după ora 15,30.

SOCIETATE COMERCIALĂ
angajează pentru punctul de lucru Lipova (Șoimoș) MUNCITORI NECALIFICAȚI ȘI TÂMPLARI. Informații telefon 0723.350.233.

SOCIETATE COMERCIALĂ
angajează ȘOFERI posesori ai permisului de conducere categoriile B, C și E, cu atestat transport mărfuri generale. Relații la numărul de telefon 0357/101081.

SOCIETATE COMERCIALĂ
angajează urgent CONFECȚIONERI pentru zona UTA, salar avantajos, bonuri+transport. Telefon 228101, 0740.698.414.

SOCIETATE COMERCIALĂ
cu sediul în Arad, str. Ștefan Zarie nr. 67 (Sânicolaul Mic), angajează STRUNGARI, SUDORI, LĂCĂTUȘI, OPRATORI CNC. Informații la telefon 212324.

SOCIETATE ÎNCĂLȚĂMINTE
angajăm CUSĂTOARE și MUNCITORI MANUAL salarizare bună. Telefon 0745.635.099 după ora 17.

TIPOGRAFIE, ANGAJEAZĂ
TINERI ABSOLVENȚI, nivel mediu, salarizare bună, promovare imediată. CV la tel/fax 270621.

Chirii spatii comerciale (88)

ÎNCHIRIEM SPAȚIU
60 mp Arad Calea Victoriei pentru bioruri. Telefon 0745.770.053 sau 231632.

ÎNCHIRIEZ AVANTAJOS
SPAȚIU COMERCIAL, str. Șaguna, amenajat, supervad. 283632.

ÎNCHIRIEZ BIROU
ULTRACENTRAL, etaj 1, 152 mp, complet utilat: mobilier, telefon, internet etc. 0742.025.830.

ÎNCHIRIEZ SPAȚIU
COMERCIAL amenajat, zona gara CFR, ideal pentru orice activitate. Informații la număr 0727.733.134.

Vanzari diverse (103)

- **Cazan încălzire** centrală pe lemne, MIG pentru împrăștiat îngrășăminte plasă de exterior la schelă solar pentru bronzat. Telefon 0741.988.566.
- **Geamuri și** uși de interior, în stare bună, din lemn. Detalii la telefon 0744.492.005.
- **Rafturi, mese**, scaune, 2 boxe 150 W, 2 tub CO2, ușă metal garaj 275 x 207, cadă 700 l, butoaie, geam cu 3 canate și roletă. Telefon 0742.352.280.
- **Sobă gătit** plită dublă+cuptor din teracotă transportabilă, cazan baie 120 litri+focar, 0722.618.177.

VITRINE FRIGORIFICE
ORIZONTALE și VERTICALE, 2 bucăți, RAFTURI și PULT MAGAZIN. Telefon 0747.084.188.

Vanzari electro (104)

ABSOLUT: SUPER
OFERTĂ! Vindem CASE MARCAT FISCALE, CÂNTARE ELECTRONICE, str. Ineului 29. Telefon 0257/338300, 0745.669.550, 0728.146.751. Plata și în rate.

Cumparari diverse (108)

- **Acțiuni Banat**-Crișana, Frigorifer, Arconserv, Lipomin, Fondul Proprietatea. Telefon 0723.583.755, 0357/800208.
- **Calorifere de** fontă, baterii auto uzate, pene de gâscă, fier vechi, neferoase, 0749.974.783, 0742.299.805, 210480.
- **Colecționar cumpăr mașini de cusut mărci germane Singer, Kaizer, Nauman, Adria, Durkop etc, ofer între 45000-98000 Eu. Telefon 0749.791.265.**
- **Colecționar german** cumpăr mașini de cusut vechi germane, orice serie, plata pe loc la bancă. Număr 0753.304.019.
- **Pene vechi** și noi, acumulatori, cupru, aluminiu, fier vechi, 210175, 210863, 0752.406.316.

Mare publicitate: 280.904

ARAD Distribuit gratuit superinfo.arad@informmedia.ro
Super Info
Poetului 1c, tel: 0257/281.802; fax: 0257/281.797
Cu noi esti vazut mai bine
in 40.000 de exemplare
Manager: 0728/284.739
Agenti: 0720/400.495
0720/400.457

ARAD ONLINE
www.aradon.ro

PE SCURT

• **Mărturisiri.** Noul guvernator al statului american New York, David Paterson, cel care l-a înlocuit pe Eliot Spitzer din funcţie în urma unui scandal sexual, a recunoscut într-un interviu că şi-a înşelat soţia într-o perioadă de criză a căsniciei lor, scrie The Daily News.

Concert pentru Hillary

New York (MF) - Solistul britanic Elton John (foto) va susţine un concert la 9 aprilie, la New York, pentru a colecta fonduri în favoarea lui Hillary Clinton, potrivit unui comunicat al serviciului de presă al candidatei la investitura democrată pentru alegerile prezidenţiale americane. Concertul, numit „Elton John şi Hillary: o singură noapte", va avea loc în sala Radio City Music Hall. Este vorba de prima apariţie solo a lui Elton John la New York, fără orchestră, de la concertul susţinut în Madison Square Garden, în 2000.

„Nu sunt politician, însă cred în ceea ce face Hillary Clinton", a declarat cântăreţul. Preţul biletelor puse în vânzare va fi de minimum 125 de dolari.

Coliziune pe Dunăre

Sofia (MF) - O navă bulgară şi una slovacă au intrat în coliziune pe Dunăre, în apropierea portului Russe. Nava bulgară, care transporta containere şi camioane, s-a lovit de cea slovacă, încărcată cu metal. Niciunul dintre membrii echipajelor nu a fost rănit, dar ambele nave au fost serios avariate. Cauzele accidentului sunt în investigate.

Alcoorexia la femei

Londra (MF) - Cercetătorii britanici avertizează asupra unei noi tulburări de alimentaţie apărută în rândul femeilor, alcoorexia (drunkorexia, lb.eng.). Multe femei se confruntă cu tot mai multe presiuni, pentru că doresc să consume alcool, dar, în acelaşi timp, să-şi menţină greutatea într-o anumită limită. Din aceea, ele aleg să sară peste mese, preferând să consume câteva păhărele de vin.

Minghella (Foto: EPA)

A murit Minghella

Londra (MF) - Regizorul, scenaristul şi dramaturgul britanic Anthony Minghella, câştigător al unui premiu Oscar pentru filmul „Pacientul englez", a murit, ieri, la vârsta de 54 de ani. Ştirea a fost confirmată de agentul regizorului. Regizorul cu origini italo-scoţiene, care în momentul decesului era preşedinte al Institutului de film britanic, a mai fost nominalizat la Oscar, în 1999, pentru lungmetrajul „Talentatul domn Ripley".

Henry este câinele actriţei şi modelului Phoebe Price, care a urcat pe podiumul Săptămânii Modei de la Los Angeles alături de micul ei patruped.

(Foto: EPA)

Numărul 17 în semifinală

Bucureşti (MF) - Reprezentanţii României la Eurovision, Nico şi Vlad Miriţă, vor intra cu numărul 17 în prima semifinală de la Belgrad, care va avea loc pe 20 mai, după cum s-a decis în urma tragerii la sorţi din 17 martie, informează TVR. Astfel, ordinea intrării în concurs va fi: Muntenegru, Israel, Estonia, Moldova, San Marino, Belgia, Azerbaidjan, Slovenia, Norvegia, Polonia, Irlanda, Andorra, Bosnia şi Herţegovina, Armenia, Olanda, Finlanda, România, Rusia şi Grecia. Dacă se vor califica în finala din 24 mai, reprezentanţii României vor concura, alături de ceilalţi calificaţi, cu Marea Britanie, Germania, Franţa, Spania şi Serbia, ţări participante direct în finală.

Sfântul Patrick, în lume

■ Sute de mii de persoane au participat, luni, la sărbătorirea Sfântului Patrick.

Paradă la Londra (Foto: EPA)

New York (MF) – Sărbătoarea este plasată sub semnul păcii în Irlanda de Nord, unde au avut loc primele ceremonii de la împărţirea puterii între protestanţi şi catolici. La New York, aproape trei milioane de persoane au participat la festivităţi, printre acestea numărându-se tradiţionala defilare pe 5th Avenue. Mai mult de 10% dintre americani, adică aproximativ 36 de milioane de persoane, sunt de origine irlandeză, potrivit cifrelor oficiale ale recensământului din 2006, în timp ce populaţia Republicii Irlanda depăşeşte cu puţin patru milioane de locuitori. La Chicago, ca în fiecare an, râul a fost vopsit în verde şi zeci de mii de persoane au participat, sâmbătă, la o defilare care a marcat începutul unei săptămâni festive. Şi Boston, Massachusetts, şi Savannah, Georgia, unde trăiesc importante comunităţi de origine irlandeză, au sărbătorit ziua Sfântului Patrick. La Dublin, aproximativ o jumătate de milion de persoane au asistat la tradiţionala defilare. O altă defilare a fost organizată la Belfast. Sfântul Patrick (385 - 461) este considerat patronul Irlandei şi fondatorul creştinismului irlandez. Ca în fiecare an, au fost organizate festivităţi în multe colţuri ale lumii, inclusiv la Bucureşti. O paradă virtuală a fost organizată pe site-ul de internet „Second Life".

Echipele au încetat căutările

New York (MF) - Echipele de salvare au recuperat luni trupul celei de-a şaptea şi ultimei victime a accidentului provocat de prăbuşirea unei macarale, sâmbătă la New York, peste un imobil, a anunţat un purtător de cuvânt al poliţiei. Căutările s-au încheiat, iar acest bilanţ este definitiv, a precizat acesta.

Cele trei trupuri descoperite luni sunt ale muncitorilor care lucrau pe şantierul de construire a unui imobil cu 43 de etaje, şi al unei femei, venită din Miami, potrivit canalului de televiziune NY1. Poliţia nu a confirmat identitatea ultimelor victime. Accidentul a provocat de asemenea rănirea a peste 20 de persoane, dintre care cel puţin trei erau într-o stare gravă.

S-au găsit şapte victime (Foto: EPA)

Debora este prietenoasă şi îi place foarte mult să se distreze.

www.aradon.ro

(Foto: **Studio Roberto Franco**)

Angels Events

Cartier nou în New Orleans

■ Brad Pitt şi Bill Clinton construiesc un cartier pentru sinistraţii din New Orleans.

New Orleans (MF) - Fostul preşedinte american Bill Clinton şi actorul Brad Pitt s-au întâlnit, la sfârşitul săptămânii trecute, cu sute de voluntari pentru a demara lucrările la un cartier ecologic pentru familii din New Orleans care au fost afectate de uraganul Katrina, în 2005. „Sperăm să vedem o schimbare majoră aici în următoarele şase luni", a spus Pitt unui grup de rezidenţi.

Actorul şi Bill Clinton au ajutat, alături de sute de voluntari, la curăţarea terenului pe care vor fi construite casele. Proiectul „Make It Right" al lui Pitt are ca scop revitalizarea zonei Lower Ninth Ward din New Orleans, distrusă aproape în întregime pe 29 august 2005 de uraganul Katrina. Pitt intenţionează să construiască 150 de case ecologice în acest cartier. Actorul, care împreună cu Angelina Jolie deţine o casă în centrul istoric al New Orleans, Cartierul francez, a spus că noile case vor fi dotate cu sisteme electrice economice şi vor fi construite din materiale ecologice, ajungând la 150.000 de dolari bucata. Pitt s-a zbătut să strângă 5 milioane de dolari pentru proiectul „Make It Right", care a fost anunţat la New York, în septembrie 2007. Actorul a criticat adesea slabele eforturi depuse de guvern pentru reconstruirea oraşului New Orleans.

La proiect au participat 13 firme de arhitectură, iar prima casă ar putea fi inaugurată în mai 2008. Noile case vor fi ridicate pe piloni pentru a preveni inundaţiile.

Bill Clinton şi Brad Pitt în New Orleans (Foto: FAN)

Sean Combs (Foto: EPA)

Asociat cu atentatul din 1994

Los Angeles (MF) - Rapperul american Sean „Diddy" Combs s-a declarat „şocat" de faptul că Los Angeles Times a scris, luni, despre el, că ar fi ştiut despre atentatul asupra lui Tupac Shakur, din 1994, ziarul aducând în sprijinul afirmaţiilor înregistrări ale unor interogatorii făcute de FBI. LA Times informează că mai multe surse au spus că „Diddy" Combs a ştiut dinainte despre complotul pus la cale pentru atacarea lui Shakur.

Se pare că rapper-ul ar fi fost atacat pentru că a dat dovadă de lipsă de respect faţă de fondatorul studioului de înregistrări Bad Boy Records, Puff Dady, unul dintre fostele nume ale lui „Diddy" Combs.

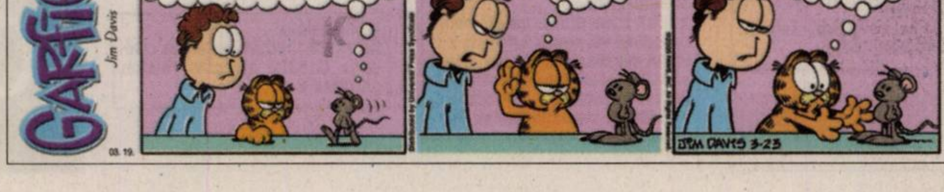
GARFIELD
Jim Davis
03.19.
AM TERMINAT CU MOBILIERUL, MĂNÂNC UN PIC DE CAŞ ŞI MĂ APUC DE CIORAPI.
GARFIELD...
DA, ŞTIU, ACŢIONEZ.
NA, DU-TE ODATĂ!
JIM DAVIS 3-23

Scandal O înregistrare video cu tentă pornografică în care protagonista seamănă izbitor cu Kristin Davis, din celebrul serial de televiziune „Totul despre sex", a apărut, ieri, pe internet.

(Foto: EPA)

PANORAMIC
Demisie la Chişinău /p. 7

Elevi

Mandy (SUA), predă engleza la Chişineu Criş /p.9

COTIDIAN
Doina PAul, la DNA /p. 3

SPORT

Ora bilanţului la Direcţia pentru Sport a Judeţului Arad /p. 11

Azi: 120 oferte locuri de muncă pag. 19

JURNAL ARĂDEAN

ADEVĂRUL

Cotidian independent Arad

FONDAT 1989
APARE LA ARAD

☎ 0257/281.802
E-MAIL:
adevaruldearad@informmedia.ro

Anul XX, nr. 5389
20 pagini• 90 bani

Joi
20 martie 2008

Cerul va fi noros şi va ploua slab.

14°C

Dimineaţa · La prânz · Seara

Previziuni sumbre

(Foto: A. Pintea)

Arad (A.P.) - Dinu Patriciu, cel mai bogat om din România, crede cu tărie că atât declinul pieţei de capital cât şi cele din domeniul imobiliar vor continua, „acesta fiind doar începutul". **/ p. 5**

Adevărată finală

Arad (A.H.) - Astăzi, cu începere de la ora 14,30, UTA joacă un meci foarte important cu Universitatea Craiova, pe propria arenă. Partida seamănă cu o adevărată finală pentru fotbaliştii „alb-roşii", pregătiţi acum de Gabi Stan. Multe din speranţele acestora, privind menţinerea pe prima scenă, se leagă de jocul susţinut cu studenţii olteni. **/ p. 11**

Amânare

Arad (A.B.) - Curtea de Apel Timişoara a decis ieri să amâne până pe 2 aprilie judecata recursului formulat de Primăria Arad în procesul Casarom, pentru a analiza excepţiile de neconstituţionalitate invocate. Prima instanţă, Tribunalul Arad, a dat câştig de cauză Prefecturii Arad, cea care a atacat hotărârea CLM privind afacerea Casarom. **/ p. 3**

(Foto: FAN)

Turism în conace boiereşti

Arad (P.B.) - Vechile conace boiereşti din judeţul Arad au devenit atractive pentru investitorii străini care le-au achiziţionat, le-au recondiţionat şi acum le-au scos la vânzare. Preţul cerut variază între 750.000 şi 900.000 de euro. **/ p. 8**

ADEVĂRUL DE ARAD
Arad, Str. Poetului
Nr. 1C
0257-281802

6 422225 000018

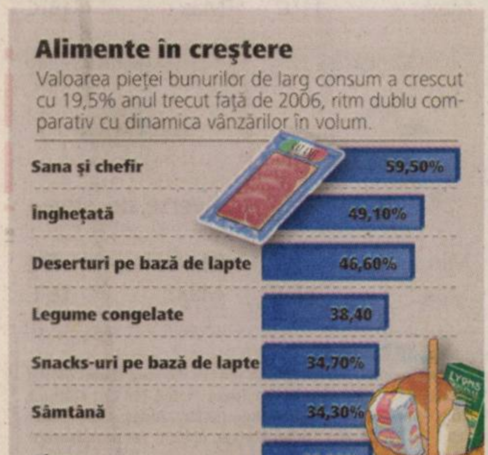

Alimente în creştere

Valoarea pieţei bunurilor de larg consum a crescut cu 19,5% anul trecut faţă de 2006, ritm dublu comparativ cu dinamica vânzărilor în volum.

Sana şi chefir	59,50%
Îngheţată	49,10%
Deserturi pe bază de lapte	46,60%
Legume congelate	38,40
Snacks-uri pe bază de lapte	34,70%
Smântână	34,30%
Alune	33,20%

Grafica: Adevărul, sursa: MEMRB Retail Tracking Services

Spitale neglijate în vest

Preşedinţii consiliilor judeţene din vest acuză Guvernul că a tăiat regiunea de la fonduri UE.

Adriana Barbu
adriana.barbu@informmedia.ro

Arad - Preşedinţii consiliilor judeţene din Arad, Caraş Severin, Hunedoara şi Timiş au decis ieri, la Arad, să ia atitudine împotriva deciziei reprezentanţilor Guvernului şi ministrului Sănătăţii, care au tăiat efectiv regiunea de vest de la fondurile structurale regionale destinate sănătăţii. Poziţia fermă a regiunii a fost formulată de preşedintele CJ Timiş, Constantin Ostaficiuc, care a catalogat situaţia de acum drept una aberantă. „E o situaţie aberantă ce se întâmplă pe Sănătate, unde nu ni se permite să intrăm pe listă! Doar 15 spitale au intrat în programul regional, pentru a accesa fonduri structurale şi, deşi e vorba de banii regiunilor, adică de cei destinaţi nouă, pe listă nu a fost cuprins nici un spital din regiunea noastră", a punctat Ostaficiuc.

Regiunea riscă, acum, ca urmare a deciziei Guvernului de a nu include nici un spital din vest pe lista celor care vor putea accesa, pentru modernizare, fondurile structurale pe Planul Operaţional Regional, să piardă banii destinaţi acestei regiuni, bani care, astfel, vor fi redistribuiţi regiunilor care vor fi cheltuit deja sumele alocate pe componenta sanitară! Preşedinţii de consilii judeţene din vest au decis să sesizeze pe această temă Ministerului Dezvoltării, iar primarul Gheorghe Falcă nu exlude să se ajungă pe acest subiect până la Bruxelles. **/ p. 3**

Stâlpi pentru BERD. Pe Calea Aurel Vlaicu se montau ieri stâlpii aferenţi circulaţiei tramvaielor, locaţia acestora fiind stabilită între liniile de tramvai.

www.aradon.ro (Foto: Ş. Matyaş)

Ştrandul, la preţul din 2007

Arad (A.B.)- 2,5 lei un bilet de intare pe o zi, 1,5 lei la reducere, pentru elevi şi studenţi, 80 de lei un abonament pe sezon şi tarife identice cu cele de anul trecut la închirierea căsuţelor. Aceasta este oferta Primăriei Arad pentru sezonul estival pe Ştrandul Neptun *(foto)*, în pofida lucrărilor de modernizare care se execută aici. Răzvan Popa, directorul executiv al Primăriei Arad, susţine că în câteva zile „va începe procedura de reînnoire a abonamentelor la ştrand, tarifele fiind identice cu cele de anul trecut". Un lucru mai rămâne de stabilit şi anume locaţia în care se vor elibera abonamentele şi se vor plăti chiriile, în condiţiile în care până acum zeci de arădeni au sunat la redacţie ca să se plângă că pe acest subiect sunt purtaţi de la un serviciu la altul şi chiar de la Primărie la GCA. **/ p. 3**

(Foto: Ş. Matyaş)

Antiaglomeraţie. Poliţia de frontieră a luat o serie de măsuri pentru a evita aglomeraţia în vămi, la sfârşitul săptămânii, când circulaţia TIR-urilor în Ungaria este interzisă. Astfel, a făcut transportatorilor recomandarea de a folosi mai multe puncte de frontieră. De asemenea IGPF a informat asociaţiile profesionale de transportatori cu privire la restricţiile de circulaţie din Ungaria. **/ p. 10**

(Foto: V. Obşitoş)

Finanţări aprobate

Arad (A.P.) - Patru proiecte din regiune primesc finanţări europene în cadrul Programului Operaţional Regional au fost aprobate de Comitetul Regional de Evaluare Strategică şi Corelare Vest. Printre acestea şi proiectul Consiliului Judeţean Arad vizând modernizarea tronsonului Juliţa-Mădrigeşti, componenta traseului turstic E68 - Moneasa. **/ p. 6**

REMEMBER

1820 – S-a născut domnitorul Alexandru Ioan Cuza (m. 1873).
1828 – S-a născut dramaturgul norvegian Henrik Ibsen („Peer Gynt") (m. 1906).
1894 – A murit Kossuth Lajos, lider al revoluţiei maghiare de la 1848 (n. 1802).
1914 – S-a născut pianistul ucrainean Sviatoslav Richter.
1950 – S-a născut actorul american William Hurt.
1956 – Tunisia îşi câştigă independenţa faţă de Franţa.
1958 – S-a născut actriţa americană Holly Hunter („Pianul").
1963 – Se deschide, la New York, prima expoziţie pop-art.
1969 – John Lennon şi Yoko Ono se căsătoresc în Gibraltar.

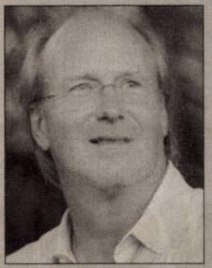
William Hurt

2003 - Războiul din Irak - Preşedintele american, George W. Bush a anunţat, la ora 10.15 (05.15 ora României), începutul operaţiunilor militare împotriva Irakului. Primele bombardamente americano-britanice asupra Bagdadului au început, în jurul orei locale 05.35 (04.35, ora României), apărarea antiaeriană intrând în acţiune imediat.

BINE AŢI VENIT!

Fărău Bogdan, Petrean Eunice-Margareta.

AU PLECAT DINTRE NOI

Bîrce Floriţa (n.1923), **Bali Zita** (n.1949), **Todorean Alexandra** (n. 1934), **Malacu Ioan** (n.1950), **Barbă Floricica** (n.1953), **Pricop Darius Călin** (n.2006), **Somca Dumitru** (n.1921), **Pele Saveta** (n. 1934).

PIEŢE, TÂRGURI

• **Astăzi** este zi de piaţă agroalimentară la Curtici, Sebiş, Bata, Cermei, Zădăreni, Ghioroc, Săvârşin, Secusigiu, Sântana, Târnova, Zăbrani. • **Mâine,** vineri, se desfăşoară târguri săptămânale la Ineu, Şepreuş, Şimand.

COMENZI TAXI

● ALFA PLUS	949; 349.349
● TAXI ALFA	945; 22.88.88; 25.25.26; 0723-200.301; 0745-50.60.70
● TAXI ARAD	940; 0722-755.440; 0740-252.101
● FAVORIT	280.000; 281.111; 0740-083.333; 0724-409.992
● EUROPA	275.555; 0723-677.555; 0744-828.163
● TAXI AZUR	953; 0257-280.705; 0257-280.100; 0722-149.288; 0740-975.568;
● TAXI VERBIŢĂ	0726-336.969; 0741-200.300; 944

TELEFOANE UTILE

☎ INFORMAŢII TELEFONICE: 056-931; ☎ ROBOT: 958; ☎ APEL UNIC DE URGENŢĂ (SALVARE, POLIŢIE; Pompieri): 112; ☎ PRIMĂRIA MUNICIPIULUI ARAD: Program de relaţii cu publicul (camera 5) luni-vineri între orele 8-20. Tel.: 284.744; tel. centrală: 281.850; ☎ S.C. E.ON GAZ ROMÂNIA - Sucursala Arad - Dispecerat şi intervenţie telefon: 218.928; 256.928; 0357/403.388; ☎ DERANJAMENTE CURENT ELECTRIC: 235.991; ☎ INFORMAŢII CFR: 231.777; ☎ PROTECŢIA CONSUMATORULUI: B-dul Revoluţiei, nr. 50. Telefon: 257.049; ☎ GOSPODĂRIREA COMUNALĂ ARAD S.A.: 270.352; 0729-009.033; 0257/270.352.

UNDE MERGEM în Arad

CINEMA

DACIA

• **„Rambo IV"** (SUA), orele 11; 13,30; 15; 17,30; 20.

ARTA

• **„Interviu"** (SUA), orele 15; 17,30; 20.

TEATRE

TEATRUL CLASIC „IOAN SLAVICI"

• **„Un om de milioane"**, de Ioan Peter; Regia Ioan Peter; Scenografia: Laurian Popa (vineri, 21 martie, ora 19, Sala Studio)

• **„Amoc"**, scenariu de Alexander Hausvater, după Stefan Zweig; Regia: Alexander Hausvater; Decorul: Onisim Colta; Costumele: Florilena Popescu (sâmbătă, 22 martie, ora 19, Sala mare)

• **„Amoc"**, scenariu de Alexander Hausvater, după Stefan Zweig; Regia: Alexander Hausvater; Decorul: Onisim Colta; Costumele: Florilena Popescu (duminică, 23 martie, ora 19, Sala mare)

EXPOZIŢII

Galeriile „Turnul de apă"

• **„Vederi de printre noi"**, expoziţia personală a artistului Valerian Ardelean.

CONCERTE

Filarmonica de Stat Arad

• Concert **„Astor Piazzolla"**; dirijor: Roberto Salvalaio (Italia); solistă: soprana Diana Trivellato (Italia) - joi, 20 martie, ora 19, în sala Palatului Cultural.

SĂNĂTATE

• **CABINET GINECOLOGIE:** Timişoara, str. Iuliu Maniu, Arad, B-dul Decebal nr. 11, ap. 4 A. **ECO VAGINAL, VIDEOCOLPOSCOPIE.** Tel. 0729.823.522; 0723.969.785.
• **MEDLINE SERVICE** - injecţii, pansamente, perfuzii, recoltări analize la domiciliu, 7 zile din 7. Tel. 0257.338.578; 0728.285.762; 0728.285.760.
• **SPITALUL CLINIC JUDEŢEAN** are noi numere de telefon: 220.000; 220.001; 220.002; 220.003.
• **URGENŢE STOMATOLOGICE:** Cabinetul de pe B-dul Decebal nr. 14 (vis a vis de Casa Armatei) are program **NON-STOP.** Tel. 0257.280.179; 0357.427.589.

HOROSCOP

BERBEC
Este posibil ca persoana iubită să vă reproşeze că sunteţi prea rece şi că vă preocupă prea mult afacerile sau cariera. Vă recomandăm să vă ocupaţi mai mult familie şi de cei dragi.

TAUR
S-ar putea să înţelegeţi greşit un partener de afaceri şi să vă certaţi degeaba. Vă sfătuim să vă calmaţi şi să lămuriţi toate ne-nţelegerile, pentru că riscaţi să rupeţi colaborarea.

GEMENI
Prietenii vă fac o surpriză şi vă invită să vă petreceţi după-amiaza împreună. Nu fiţi impulsiv!

RAC
Ar fi bine să nu vă planificaţi afaceri foarte importante, pentru că s-ar putea să intervină evenimente neprevăzute, din cauza cărora nu vă puteţi respecta programul de lucru.

LEU
Relaţiile cu cei din jur şi mai ales cu persoana iubită au de suferit din cauza unor probleme de comunicare. Vă recomandăm să nu refuzaţi comunicarea. Se pare că vă simţiţi epuizat.

FECIOARA
Vă pregătiţi pentru o călătorie sau o excursie. Ar fi bine să ţineţi seama de sfaturile unei rude mai în vârstă. După-amiază sunteţi invitat la o petrecere, dar sunteţi tentat să vă eschivaţi.

BALANŢA
Aveţi succes în toate activităţile legate de cămin. Dacă se iveşte ocazia să plecaţi într-o excursie, vă sfătuim să refuzaţi, întrucât sunteţi predispus la accidente grave de circulaţie.

SCORPION
Dacă doriţi să plecaţi într-o vizită, luaţi legătura cu gazdele înainte de a pleca. Există riscul să nu le găsiţi acasă. După-amiază este posibil să nu vă simţiţi bine şi să mergeţi la medic.

SĂGETĂTOR
Dimineaţa sunteţi foarte ocupat cu probleme de afaceri stresante. Vă recomandăm să vă păstraţi calmul. Dacă o rudă mai în vârstă vă cere ajutorul într-o problemă de sănătate.

CAPRICORN
În prima parte a zilei, s-ar putea să aveţi o problemă de sănătate care vă împiedică să faceţi ce v-aţi propus. Cel mai mult regretaţi că nu puteţi merge la o petrecere între prieteni.

VĂRSĂTOR
Reuşiţi să finalizaţi o lucrare foarte importantă, începută mai demult. Deja vă gândiţi la următoarea, spre nemulţumirea familiei.

PEŞTI
Sunteţi indispus pentru că nu v-a ieşit o afacere. Nu vă descărcaţi nervii acasă. Mai bine analizaţi cauzele eşecului!

„Adevărul" vă ascultă

■ La telefonul 280.943, între orele 9.00-12.00, redactorul nostru vă stă la dispoziţie.

Arad (C.A.) - **Ionescu Vasile** din Arad ne-a adresat următoarea întrebare: „Am fost operat de cancer la stomac, motiv pentru care am primit 18 luni de concediu medical. Aş dori să revin la muncă pentru încă 6 luni de zile ca să mă pot pensiona anticipat. Doresc să ştiu dacă în cele 6 luni în caz că mi se întâmplă ceva, voi mai putea beneficia de concediu medical?". Purtătorul de cuvânt al Casei Judeţene de Asigurări de Sănătate, ne-a declarat că în principiu, dacă domnia sa are stagiul de cotizare nu există nici un impediment în a beneficia de concediu medical. „Oricum pentru a-l putea informa cât mai concret şi corect îl sfătuiesc pe cititorul dumneavoastră să se prezinte la sediul Casei, unde va primi toate informaţiile necesare", a mai explicat reprezentantul CJAS.

V.M. din localitatea Vinga, doreşte să ştie cum anume poate beneficia de terenul pe care îl are în proprietate, în condiţiile în care acesta e ocupat abuziv de un alt cetăţean, care o ameninţă în mod repetat şi împotriva căruia poliţia din localitate nu ia nici o măsură. „Mai mult decât atât, eu plătesc impozitul aferent acestui teren, dar de folosit nu pot să-l folosesc din cauza acestui individ care mă ameninţă şi continuă să-şi ducă turmele la păscut acolo", ne-a mai spus cititoarea noastră. Subprefectul judeţului Arad, Carmen Ila îi recomandă acesteia să depună o plângere penală pentru tulburare în posesie, la Parchetul de pe lângă Tribunalul Arad, la care să anexeze dovezile de proprietate, de plată a impozitului şi o descriere a faptelor.

AICI E LOCUL CARIEREI TALE!
www.romjob.ro
PORTAL NATIONAL DE LOCURI DE MUNCĂ!

CURS VALUTAR

Astăzi

Denumirea Valutei	BNR	BCR		BRD		San Paolo IMI BANK		Banca Românească		Banca Romexterra		Alpha Bank		Casa Schimb LUXOR	
		C	V	C	V	C	V	C	V	C	V	C	V	C	V
Euro	3,74	3,69	3,78	3,64	3,75	3,69	3,74	3,67	3,77	3,65	3,75	3,68	3,78	3,70	3,73
Dolar SUA	2,36	2,31	2,41	2,31	2,40	2,34	2,39	2,33	2,42	2,31	2,41	2,32	2,47	2,35	2,39
Forint	0,0140	0,0140	0,0150	0,0130	0,0140	0,0140	0,0150	-	-	0,0130	0,0140	-	-	0,0141	0,0145
Gram aur	76,48	65,10													

Joi,
20 martie
2008

Biserica ortodoxă

Cuv. Mc. ucişi în Mănăstirea Sf. Sava cel Sfinţit; Cuv. Nichita Mărt..

Biserica romano - catolică

Joia Sfântă (Cina Domnului); Sf. Claudia, fc.

Biserica greco - catolică

Cuv. Mucenici ucişi în Mănăstirea Sf. Sava.

Ziua precedentă

Arad	-2-7°C
Lipova	-2-7°C
Chişineu-Criş	-2-6°C
Săvârşin	-2-6°C
Sebiş	-2-6°C

Umiditate: 67%
Presiune:101 KPA
Precipitaţii: 20%
Vânt: 8 km/h
Direcţie vânt: V

Prognoza meteo pentru astăzi:

Temperaturile se vor situa între 2 şi 11 grade. Vântul va sufla cu 8 km/h, dinspre V. Cer mai mult acoperit. Posibil averse slabe de ploaie.

VREMEA joi

-2° minim

18° maxim

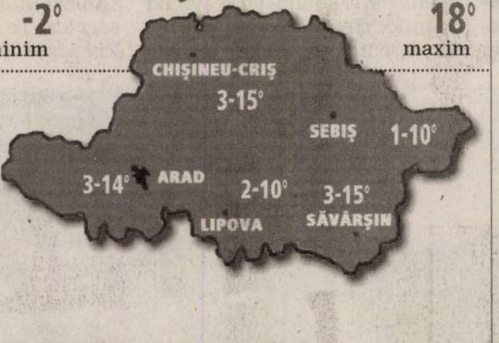

ARAD ONLINE http://meteo.aradon.ro
Prognoza meteo pentru Arad

Soarele răsare: **06:20**
Soarele apune: **18:27**

Fazele lunii:

07.03 11.03 20.03 31.03

Prognoza meteo pentru 3 zile:

Temperaturile minime vor fi cuprinse între -2 şi 6 grade, iar cele maxime între 11 şi 18 grade. În următoarele zile vremea va fi închisă cu cerul mai mult acoperit. Se aşteaptă averse slabe de ploaie.

Temp. minime: -2 la 6°C
Temp. maxime: 11 la 18°C

joi	vineri	sâmbătă	duminică
Cer acoperit	Parţial acoperit	Parţial noros	Averse de ploaie
Min.: 2°C	Min.: 2°C	Min.: 3°C	Min.: 6°C
Max.: 11°C	Max.: 13°C	Max.: 17°C	Max.: 18°C

JURNAL ARĂDEAN ADEVĂRUL
Cotidian independent Arad
Str. Poetului nr. 1C, Arad
BRAT Auditat de BRAT

Director editor: Mircea Ţîşcă (8465)
Secretariat: 281802 (centrala), fax - 280655
Şef departament difuzare: **Carmen Csordas** - 281797
Şef departament marketing: **Eugenia Bărdaş** (8464)
Marea publicitate: 280943
Mica publicitate: 210775
Tiparul executat la: SC Inform Media SRL, Calea Torontalului, DN 6, km 5,7, Timişoara

Redactor şef: Doru Sava (8418) **Responsabil de număr: Tristan Mihuţa**
Secretar general de redacţie: Gabriela Groza (8417) **Departamente: Eveniment: Cosmin Mihuţa** (8411), Adriana Barbu (8410), Lucian Şerban (8412), Margareta Szegö (8403); **Politic: Simion Todoca** (8425); **Economic:** Andreea Pintea (8419); **Cultură, Învăţământ: Vasile Filip** (8428), Vasile Sărăndan (8401) ; **Social: Tristan Mihuţa** (8431), Diana Duţu (8429); **Judeţ: Doru Sinaci** (8446) **Sport: Daniel Scridon** (8427), Adrian Hărţău (8433), Leonard Sfâra (8434) ; **Foto: Ştefan Matyaş** (8402); **Tehnoredactare:** Ghizela Şerban (8452), Ramona Vidulescu (8451), Cristi Ciulei (8450); **Designer:** Evelyn Kovago.
REDACŢIE : tel. 281802 (centrala); fax 280655, 281797;
e-mail:adevaruldearad@informmedia.ro, publicitate.adevarul@informmedia.ro, micapub.adevarul@informmedia.ro

PE SCURT

- **Amenzi.** În urma activităţilor întreprinse, agenţii de ordine publică au aplicat 16 sancţiuni contravenţionale în valoare de 6.400 de lei. Aceştia au mai aplanat opt conflicte, au controlat 21 de sisteme de pază şi au efectuat zece controale.

Absolvit de DNA

Arad (D.S) - Direcţia Naţională Anticorupţie Timişoara a dispus neînceperea urmăririi penale împotriva directorului Finanţelor arădene, Petru Haş, cercetat în urma unei plângeri formulate de doi colegi ai săi pentru abuz în serviciu. El a fost acuzat că ar fi acordat discreţionar stimulente financiare privându-i pe aceştia de anumite sume de bani. În ordonanţa DNA se constată că „nu există date şi indicii privind săvârşirea unor infracţiuni de corupţie de către Haş Petru în legătură cu modul de acordare a sumelor acordate cu titlul de stimulente, astfel că în cauză urmează a se dispune neînceperea urmăririi penale pentru săvârşirea infracţiunii de abuz în serviciu contra intereselor persoanelor”.

Petru Haş (Foto: M. Szego)

Directorul Direcţiei Generale a Finanţelor Publice Arad, Petru Haş ne-a declarat că „decizia procurorilor este una normală, confirmând că ne desfăşurăm activitatea în spiritul şi litera legii”.

Dezbatere

Arad (A.B.)- Cultura a intrat într-o primă rundă de dezbateri. Ieri, la Sala Festivă a Palatului Administrativ, a avut loc dezbaterea primei părţi a strategiei culturale a municipiului, eveniment la care au luat parte oamenii de cultură, directori de instituţii culturale, arhitecţi etc.

Doina Paul, la DNA

Arad (C.M.) - Secretarul CLM Arad, Doina Paul, trebuie să se prezinte astăzi la DNA Timişoara, pentru a da câteva declaraţii procurorilor. Secretarul CLM a fost citat, din informaţiile noastre, pentru marţi, însă din anumite cauze nu a putut fi prezentă, astfel că întâlnirea s-a amânat pentru astăzi. Vizita Doinei Paul are directă legătură cu plângerea făcută de omul de afaceri Leontin Aslău primarului Gheorghe Falcă.

Sprijin pentru nevoiaşi

Arad (P.B.) - Serviciul de Ajutor Maltez, filiala Arad, a inaugurat, miercuri, în prezenţa mai multor oficiali din Germania, Casa Malteză, un proiect prin care se doreşte să se ofere sprijin persoanelor nevoiaşe din cartierul Gai. Farkas Viktoria, şeful filialei arădene a Serviciului de Ajutor Maltez, a declarat că obiectivul va funcţiona în regim de centru de zi şi va oferi persoanelor nevoiaşe posibilitatea să-şi petreacă timpul liber într-un mod plăcut. “Persoanele au fost alese în urma unui sondaj. Aici vor putea să joace biliard, puzzle, să urmărească programe TV. Vom organiza zile onomastice, zile de naştere. De Paşti şi de Crăciun le vom oferi posibilitatea să primească pachete şi să-şi petreacă sărbătorile în colectivitate”, ne-a declarat Farkas Viktoria.

ONLINE **aradon.ro**

Aici mai multe amănunte

Amânare în procesul Casarom

(Foto: Ştefan Matyaş)

Arad (A.B.) - Prefectura Arad pe de o parte, Primăria şi firma Casarom, de cealaltă, vor mai avea de aşteptat cel puţin până în aprilie ca să vadă care este sentinţa judecătorilor în procesul Casarom. Prefectul Gavril Popescu *(foto)*, a atacat în contencios administrativ ultima hotărâre luată de CLM privind afacerea Casarom, considerând că aceasta este extrem de păguboasă pentru Arad şi că operaţiunea e chiar mai gravă şi mai ilegală decât cea privind afacerea Elecon. Tribunalul Arad a dat dreptate, în primă instanţă, Prefecturii Arad, însă Primăria a atacat sentinţa cu recurs. Ieri a avut loc o nouă înfăţişare în proces, la Curtea de Apel Timişoara, instanţa decizând amânarea judecăţii până pe data de 2 aprilie.

Vestul, tăiat de la Sănătate

- Preşedinţii consiliilor judeţene din vest acuză Guvernul că a tăiat regiunea de la fonduri UE.

ADRIANA BARBU
adriana.barbu@informmedia.ro

Arad - Preşedinţii Consiliilor Judeţene din Arad, Caraş Severin, Hunedoara şi Timiş au luat ieri atitudine, la Arad, în cadrul şedinţei de evaluare strategică a Comitetului Regional de Evaluare Strategică şi Corelare Vest, împotriva Guvernului şi ministrului Sănătăţii, după ce au aflat că vestul a fost tăiat de la fondurile structurale pe componenta „Sănătate”. Primul care a adus în discuţie, în cadrul conferinţei de presă, problema fondurilor din Planul Operaţional Regional alocat modernizării spitalelor judeţene, a fost preşedintele Consiliului Judeţean Timiş, Constantin Ostaficiuc. „E o situaţie aberantă ce se întâmplă pe Sănătate, unde nu ni se permite să intrăm pe lista Guvernului! Doar 15 spitale au intrat în programul regional, pentru a accesa fonduri structurale şi, deşi e vorba de banii regiunilor, adică de cei destinaţi nouă, pe listă nu a fost cuprins nici un spital din regiunea noastră. Ca atare, am hotărât să facem o intervenţie, din nou, la Autoritatea de management împotriva acestui punct de vedere aberant. Trebuie să recunosc faptul că lupta dintre Agenţia de Vest şi minister continuă, de câţiva ani, dar ce se întâmplă acum este aberant”, a punctat Ostaficiuc.

> *E aberant: nu ni se permite să intrăm pe listă*
>
> **CONSTANTIN OSTAFICIUC, PREŞEDINTELE CJ TIMIŞ**

La Bruxelles

Faptul că regiunea noastră nu se regăseşte pe lista ministerului cu nici un spital care să fie supus modernizării, din fonduri stucturale, i-a făcut pe preşedinţii de consilii judeţene din vest să se adreseze Ministerului Dezvoltării şi să fie hotărâţi să meargă mai departe pe acest subiect. Primarul Aradului nu exlude varianta în care se va ajunge pe temă până La Bruxelles.

Banii vestului, la alţii

Primarul Gheorghe Falcă a punctat şi faptul că „Ministerul Sănătăţii, care nu are nici o competenţă aici, a decis că în regiunea noastră să nu avem fonduri pentru spitale, ci doar 15 spitale să intre în reabilitare şi modernizare. Noi am transmis azi cererile noastre şi punctul nostru de vedere”. Regiunea riscă, în urma deciziei Guvernului de a nu include nici un spital din vest pe lista celor care vor putea accesa fondurile structurale pe Planul Operaţional Regional, să piardă banii destinaţi acestei regiuni, bani care, ca atare, vor fi redistribuiţi regiunilor care vor fi cheltuit deja sumele alocate pe componenta sanitară!

Spitalele din Arad nu şi-au găsit loc pe lista modernizărilor
(Foto: M Szego)

NICI UN AJUTOR PENTRU REGIUNE

Constantin Ostaficiuc, preşedintele CJ Timiş, nu s-a oprit însă aici, ci a ţinut să precizeze ieri, la Arad, faptul că regiunea noastră primeşte cei mai puţini bani din fondurile structurale regionale. „Banii alocaţi pe fondurile structurale regionale sunt foarte puţini, iar pentru regiunea noastră şi mai puţini, pentru că se consideră că aceştia sunt bani de ajutorare a regiunilor, iar regiunea de vest nu are nevoie de ajutor pentru că stă bine. Totuşi, pe fiecare judeţ din vest, pe componenta infrastructură există doar 22,5 milioane de euro, bani puţini pentru a face proiecte serioase”, a punctat Ostaficiuc.

Ştrandul, la preţul din 2007

Arad (A.B.)- Abonamente, contracte de închiriere la căsuţe şi preţuri identice cu cele de anul trecut. Aceasta este oferta Primăriei Arad pentru sezonul estival pe Ştrandul Neptun, în pofida lucrărilor de modernizare care se execută aici.

Răzvan Popa, directorul executiv al Primăriei Arad, ne-a declarat marţi faptul că „în câteva zile, va începe procedura de reînnoire a abonamentelor la ştrand, tarifele fiind identice cu cele de anul trecut ”.

Până acum zeci de arădeni au sunat la redacţie ca să se plângă că sunt purtaţi de la un serviciu la altul şi chiar de la Primărie la GCA în încercarea de a găsi instituţia care se ocupă de închirierea căsuţelor la ştrand. Oamenii erau disperaţi că, la momentul la care se va face lumină în această problemă, căsuţele pe care le-au închiriat de ani de zile de la GCA, vor fi date deja altor persoane. Dacă locaţia cu pricina nu este cunoscută nici acum (cel mai probabil va fi vorba de Administraţia Ştrandului), în ceea ce priveşte tarifele de intrare la ştrand, modificarea acestora ar putea surveni la momentul la care Primăria Arad finalizează mare parte din lucrarea de modernizare a bazei de agrement, moment de la care s-ar putea aplica tarife diferenţiate pe zone.

DMINISTRATIA STRANDULUI NEP

Începe agitaţia şi la ştrand
(Foto: A. B.)

NOUL RENAULT LAGUNA. EXIGENTA NU ARE LIMITE.
GARANŢIE 3 ANI SAU 150.000 KM.
22-23 MARTIE, PORTI DESCHISE LA RENAULT
DRIVE TEST CU NOUA LAGUNA
3 ANI GARANŢIE
(H-341905)

NOUL STANDARD DE CONFORT. PREŢ ÎNCEPÂND DE LA 17.900 € CU TVA. 0% DOBÂNDĂ ŞI AVANS 0.

ÎN WEEKENDUL 22-23 MARTIE - TEST DRIVE CU NOUA LAGUNA ÎN TOATĂ REŢEAUA RENAULT.

EURO NCAP www.euroncap.com

Pentru soluţii complete de business, vizitaţi www.renault-business.ro

RENAULT

GETAX Tel: 281995
AUTOARENA
Calea Bodrogului 10, tel: 0257.281995

RECLAMĂ

PE SCURT

- **Paştile catolic.** Sărbătoarea Paştelui catolic va fi celebrată la Basilica Papală „Maica Harurilor” din Radna-Lipova după următorul program: Sf. Liturghie în limba maghiară (joi, 20 martie, ora 19); Calea Crucii şi ritualul din Vinerea Mare (vineri, 21 martie, ora 17); Sf. Liturghie de Înviere în limbile maghiară, română şi germană (sâmbătă, 22 martie, ora 19); Sf Liturghie şi binecuvântarea mîncărurilor de Paşti în limbile maghiară, română şi germană (duminică, 23 martie, orele 8,00 şi 10,30).

SUDOKU

Reguli:

În fiecare bloc sunt câteva cifre între 1 şi 9, stabilite dinainte. Acestea trebuie completate cu cifrele lipsă, în aşa fel încât fiecare număr să figureze o singură dată. De asemenea, cifrele de la 1 la 9 trebuie să figureze o singură dată atât pe rândurile orizontale cât şi pe coloanele verticale ale celor nouă blocuri luate împreună.

ÎNCEPĂTORI

		8		7		9		
	7		3	8	2		1	
6			4		5			8
	6	4				5	9	
3	1			4			8	7
	8	5				1	4	
8			6		1			4
	2		9	5	7		6	
		6		3		7		

AVANSAŢI

	3			6			7	
	7	4	9		3	8	1	
9		8				2		5
			3	4	6			
	9			2			6	
			1	9	5			
8		6				3		7
	4	5	6		2	1	9	
	1			8			5	

Soluţia jocului din numărul precedent

2	4	8	1	7	6	9	3	5
5	7	9	3	8	2	4	1	6
6	3	1	4	9	5	2	7	8
7	6	4	2	1	8	5	9	3
3	1	2	5	4	9	6	8	7
9	8	5	7	6	3	1	4	2
8	9	7	6	2	1	3	5	4
4	2	3	9	5	7	8	6	1
1	5	6	8	3	4	7	2	9

ÎNCEPĂTORI

2	7	3	1	6	4	5	8	9
5	1	9	8	2	7	6	4	3
6	4	8	3	5	9	1	2	7
1	3	7	6	8	5	4	9	2
8	6	4	2	9	1	3	7	5
9	2	5	4	7	3	8	6	1
4	5	2	7	3	8	9	1	6
7	9	1	5	4	6	2	3	8
3	8	6	9	1	2	7	5	4

AVANSAŢI

Cuvinte norocoase!

Concursul „Cuvinte norocoase!” continuă. Completaţi toate integramele din perioada 1 martie a.c. – 15 martie a.c. şi trimiteţi-le, împreună cu un (singur) talon de concurs, pe care îl găsiţi alături, pe adresa Redacţiei (B-dul Revoluţiei, nr. 81), până în data de 27 martie a.c. Plicurile cu cele 13 integrame completate şi talonul de concurs aferent, completat la toate rubricile, pot fi depuse şi direct la sediul Redacţiei. În urma unei extrageri, care va avea loc în data de 28 martie a.c., cel mai norocos fidel al integramelor va câştiga un obiect de uz casnic. Extragerea va avea loc în prezenţa unei comisii. La acest concurs nu pot participa angajaţii Inform Media şi nici rudele acestora de gradele I şi II.

REŢETA ZILEI

Macaroane cu piept de pui

Ingrediente: 150 gr. macaroane, 300 gr. piept de pui, 2 bucăţi praz, 250 gr.roşii, concentrat de legume, sare, piper.

Mod de preparare: Se fierb macaroanele în apă cu sare şi se lasă să se scurgă. Se taie pieptul de pui bucăţele şi se prăjeşte aproximativ 5 minute în tigaie. Se adaugă roşiile tăiate cubuleţe şi prazul tăiat rondele, se călesc şi ele puţin, iar pe urmă se toarnă deasupra concentratul de legume şi se lasă să fiarbă 3 minute. Se gustă de sare şi piper şi se amestecă cu macaroanele scurse.

Poftă bună!

Balul pijamalelor

Arad (D.M.) - În acest sfârşit de săptămână suntem invitaţi la „ Balul Pijamalelor”. Asociaţia Turistică „Veniţi cu noi” pregăteşte un traseu şi o aniversare a celor născuţi în zodia berbec, la Căsoaia. Plecarea din Arad se face cu trenul de la ora 7:50 până la Radna iar întoarcerea se poate face fie sâmbătă, la ora 19:02, fie duminică, la ora 20:40, dinspre Şiria. Traseul va cuprinde Radna, Şoimoş, Valea Şoimoşului, Creasta Principală, Tabăra Căsoia (unde se face şi cazarea), Valea Almaş, Cetatea Şiriei (461 metri) şi Şiria. Totalul este de 16 km pe zi. Conducătorul de grup pentru Căsoia este Ronald Liptai (telefon 0257.272.317). Cheltuielile de trasnport, cazarea, discoteca, dulciurile şi premiile sunt de 31 de lei. Se va acorda premiu pentru cea mai haioasă pijama sau cămaşă de noapte.

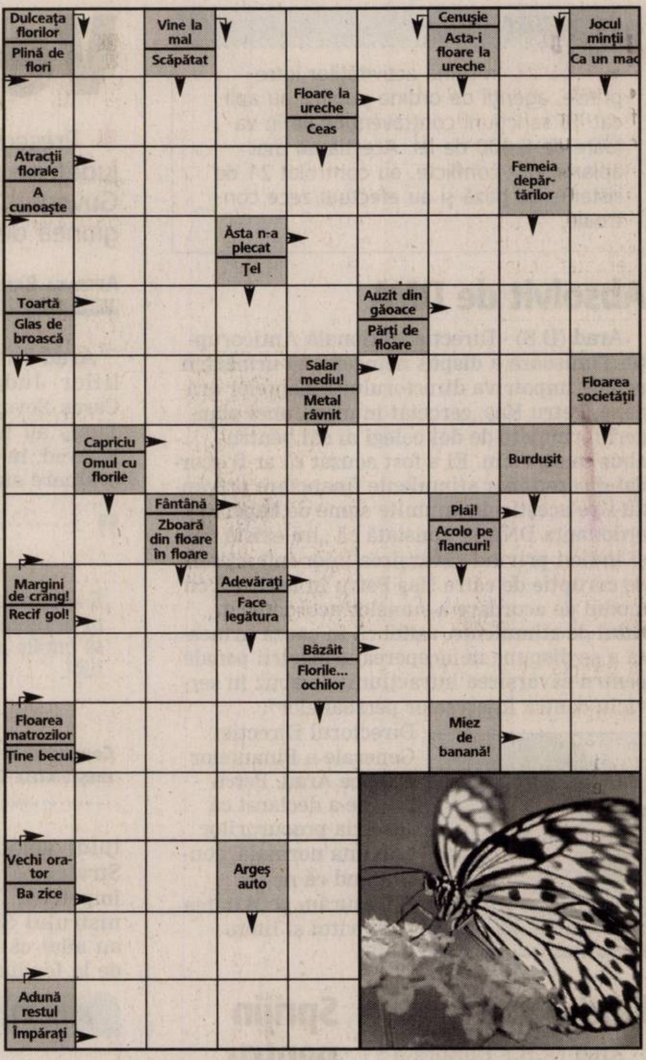

Soluţia integramei din numărul precedent: P – O – COD – DRESOR – OH – ES – MASCA – ESEC – PO – Z – TUIA – LA – CI – RAS – CP – DAC – SARI – FINAL – HOT – GIRAT – BI – MIM – SARAC – TAC – PITI – BALON – TEMA – DO – IN – RECI

Nume..........................Prenume..............................
Adresa..
Tel...........................Localitatea.........................
Sunteţi abonat la **Adevărul**? DA ☐ NU ☐

ADEVĂRUL

PROGRAME TV

TVR 1

07:00 Jurnalul TVR Sport Meteo
07:45 Hai să bucătărim! (R)
08:00 Trezirea la apel!
09:00 Jurnalul TVR
09:10 Trezirea la apel!
10:10 O dată-n viaţă (R)
11:40 Celebrităţile timpului tău (documentar Australia: 2005)
11:45 O dată-n viaţă (R)
12:10 Fără frontiere (R)
12:35 Ultra News (R)
13:00 Cory şi restul lumii (s)
13:30 Clubul desenelor animate (desene)
14:00 Jurnalul TVR Sport Meteo
14:45 Hai să bucătărim!
15:00 Teleshopping
15:30 Akzente. Emisiune în limba germană
17:00 Jurnalul TVR
17:15 Pe ce dăm banii?
17:45 Interes general
18:30 File NATO
18:35 Tragerile Jocker şi Loto 5 /40
18:45 Cu ochii'n 4
19:00 Jurnalul TVR Sport Meteo
20:15 Fără frontiere
20:45 Docu 'joi Război pe calea undelor (documentar)
21:45 Ochiul magic. Realitatea filtrată de obiectivul camerei de luat vederi
22:25 File NATO
22:30 Jurnalul TVR Sport Meteo
23:00 Uzina de stele O emisiune de ştiri de la Hollywood: despre vedete
23:15 Secretele mafiei (documentar SUA: 1972) Cu: Charles Bronson: Lino Ventura. Regia Terence Young 1962.
01:25 Serviciul omoruri (s) (r)
02:20 Jurnalul TVR (R) Sport Meteo
03:20 Întâlnirea de zece ani (comedie SUA: 1999) (r)
04:55 Ultra News (R)
05:20 Jane Show (s)
05:45 Pe ce dăm banii? (R)

PRO TV

07:00 Ştirile ProTv Ce se întîmplă, doctore ?
09:00 Omul care aduce cartea
09:05 Pe locuri, fiţi gata, gătiţi! (s)
10:00 Schimbare extremă (serial)
11:00 Viaţa sub presiune (serial)
12:00 Tînăr şi neliniştit (s) (r) Povestea a trei familii care trăiesc în Genoa City, "Tânăr şi neliniştit" acoperă cele mai importante şi interesante teme ale vieţii moderne, pornind de la muzică şi carieră până la situaţii limită...
13:00 Ştirile Pro Tv
13:30 Arestat la domiciliu (s) (reluare)
14:15 Suspect de crimă (serial)
16:00 Tînăr şi neliniştit (serial)
17:00 Ştirile ProTv Vremea
17:45 Happy Hour
19:00 Ştirile Pro Tv Sport Vremea
20:30 Arma secretă (acţiune SUA 2002) Regia: Armand Mastroiani Cu: Mariel Hemingway, Doug Savant, Jenna Leigh Green, Wanda Cannon, Sebastian Spence O explozie nimicitoare face ca o bază militară să fie rasă de pe suprafaţa pămîntului şi nimeni nu înţelege care au fost motivele acestei acţiuni criminale.
22:30 Ştirile Pro Tv Sport
23:15 Cu un pas înainte (s) Vremea
00:15 Minţi criminale (s)
01:10 Omul care aduce cartea (r)
01:15 Ştirile Pro Tv (r)
02:15 Suspect de crimă (s) (r)
04:30 Business Magazin (r)
05:00 Pe locuri, fiti gata, gatiti! (s) (r)

ANTENA 1

07:00 În gura presei Mircea Badea realizează o nonconformistă revistă a publicaţiilor. El va supune atenţiei telespectatorului cele mai interesante ştiri apărute în presa cotidiană.
08:00 Neatza (matinal)
10:00 În gura presei (r)
11:00 Hercule (s)
12:00 Miami Vice (s)
13:00 Observator Observatorul ANTENEI 1 este construit ca un jurnal de atitudine, în care subiectele mari, grave, naţionale contează şi nu suferă în competiţia cu soluţia facilă a ştirilor sângeroase.
13:45 Masculin x Feminin? (divertisment) (r)
16:00 Observator
17:00 9595
18:00 Folclorul contraatacă (divertisment)
19:00 Observator Sport Meteo
20:30 Te pui cu blondele ? (divertisment)
21:30 Clanu' Sprânceană
22:30 Observator Sport Meteo
23:30 Un Show Păcătos (divertisment)
00:30 Echipa de intervenţie (s)
01:30 Revolverul (thriller 1992, SUA) Regia: Gary Nelson Cu: Robert Urich, Steven Williams, Dakin Matthews Chiar înainte de a se retrage din activitate, agentul Nick Clayton acceptă o ultimă misiune: capturarea lui Alfredo Testi, un important traficant de droguri şi arme, în al carui
03:15 Observator (r)
04:30 Folclorul contraatacă (divertisment) (r)
05:15 9595 (r)

HBO

06:00 Dilema (Comedie, SUA, 2006)
07:40 Vă găsesc fermecător! (Dramă, Franţa, 2005)
09:20 Vărul meu Vinny (Comedie, SUA, 1992) Cu: Joe Pesci, Marisa Tomei
11:20 Annapolis (Dramă, SUA, 2006) Cu: James Franco, Jordana Brewster, Tyrese Gibson, Donnie Wahlberg, Vicellous Shannon
13:05 Molly (Aventuri, SUA, 2006) Cu: Genevieve Farrell, Andrew Chalmers, David Aaron Baker
14:30 Casa e un monstru! (Animaţie, SUA, 2006)
16:00 Înmormântare cu cântec (Dramă, SUA, 1992) Cu: Bob Hoskins, William Petersen, Pamela Reed, Nancy Travis, Tim Curry
17:40 În slujba vieţii (Acţiune, SUA, 2006) Cu: Kevin Costner, Ashton Kutcher
20:00 Ai tăi, ai mei şi ai noştri (Comedie, SUA, 2005) Cu: Rene Russo, Dennis Quaid
21:30 Pe platourile de filmare
22:00 75 (Horror, SUA, 2007) Cu: Cherie Johnson, Antwon Tanner, Rutger Hauer, Brian Hooks
23:40 Mâini ucigaşe (Horror, SUA, 1999) Cu: Devon Sawa, Seth Green, Eldon Henson, Jessica Alba, Jack Noseworthy
01:15 Ai tăi, ai mei şi ai noştri (Comedie, SUA, 2005) Cu: Rene Russo, Dennis Quaid
02:45 75 (Horror, SUA, 2007) Cu: Cherie Johnson, Antwon Tanner, Rutger Hauer, Brian Hooks
04:25 Mâini ucigaşe (Horror, SUA, 1999) Cu: Devon Sawa, Seth Green, Eldon Henson, Jessica Alba, Jack Noseworthy

TVR 2

07:35 Întoarcerea lui Sherlock Holmes (s) (r) **08:35** Miracole (s) (r) **09:05** Cascadorii (doc.) **09:55** Comorile pământului (documentar Marea Britanie, 2006) **10:10** Tonomatul DP 2 **11:35** Întoarcerea lui Sherlock Holmes (s) **12:35** Popasuri folclorice **13:35** Replay (r) **14:30** Tribuna partidelor parlamentare **15:00** Împreună în Europa ! **16:00** Jurnalul **16:15** Jurnalul Euronews **16:30** Autostrada TVR **18:00** Jurnal regional **18:40** Miracole (s) **19:15** Înot **21:00** Jurnalul TVR **21:35** Patinaj artistic **23:35** El şi ea (poliţist Italia, 1998)

AXN

07:00 Apel: Crimă (s) **08:00** Poliţia portuară (s) **09:00** The Amazing Race **10:00** Brigada Omucideri (s) **11:00** Apel: Crimă (s) **12:00** The Amazing Race **13:00** Poliţia portuară (s) **14:00** Brigada Omucideri (s) **15:00** Dispăruţi (s) **16:00** Apel: Crimă (s) **17:00** Poliţia portuară (s) **18:00** The Amazing Race **19:00** Brigada Omucideri (s) **20:00** Dispăruţi (s) **21:00** CSI: New York - Criminaliştii (s) **22:00** Crime (s) **23:00** Pulsul oraşului (s) **00:00** Fenomenala Jane

CINEMAX

07:00 Autobuzul groazei (Aventuri, Olanda, 2005) **08:40** Dansatoarele (Comedie, Japonia, 2006) **10:35** Poveste cu elefanţi (Aventuri, Australia, 2006) **12:10** Concurentul (Comedie, Spania, 2007) **13:40** Cântecul Carlei (Dramă, Marea Britanie, 1996) **15:45** Autobuzul groazei (Aventuri, Olanda, 2005) **17:25** Dansatoarele (Comedie, Japonia, 2006) **19:20** Teren alunecos (Acţiune, Statele Unite ale Americii) **21:00** Sub acoperire (Thriller, Statele Unite ale Americii, 1999) **22:35** Gorky Park (Thriller, Statele Unite ale Americii, 1983)

PRIMA TV

07:35 Al şaptelea cer (s) **08:30** Teo Live (r) **10:00** Medium (s) **12:00** Teleshopping **12:30** Casa: constructie si design (r) **13:00** Teleshopping **13:30** Camera de râs **14:00** Teleshopping **14:30** Dragoste si putere (s) **15:00** Focus **15:30** Trăsniţi din N.A.T.O. (s) (r) **16:00** Nimeni nu-i perfect – Sitcom (s) (r) **16:30** Teo Live **18:00** Focus **19:30** Camera de ras **20:00** Trădaţi în dragoste (s) **21:00** Poliţia în acţiune **22:00** Trăsniţi din N.A.T.O. (s) **22:30** Nimeni nu-i perfect – Sitcom (s) **23:00** Focus Plus **00:00** Viaţa secretă a lui Zoey (dramă, SUA 2002)

PRO CINEMA

09:30 Hollywood necenzurat (doc.) (r) **10:00** La Bloc (r) **10:30** Neveste perfecte (comedie SUA 2004) (r) **12:30** Teo (r) **13:45** La Bloc (r) **14:15** Juniper Lee (animaţie) **14:45** Aventurile lui Jackie Chan (animaţie) **15:15** Blue CollarTv (s) (r) **15:45** Zoom în 10 **16:00** Dreptatea momentul adevărului **19:00** Blue CollarTv (s) **20:00** Dădaca (s) **20:30** La limita imposibilului (s) **21:30** Bărbaţi moderni (s) **22:00** La limita legii **00:00** La limita imposibilului (s) (reluare)

NAŢIONAL

07.30 Baronii **08.00** Taxi Driver **09.00** E dimineaţă, naţiune! **11.00** Acapulco HEAT (s) Acapulco Heat este o echipă de profesionişti în slujba C5, o coaliţie secretă a cinci ţări, care luptă împotriva terorismului. Însă existenţa acestei echipe nu este recunoscută de nici una dintre aceste ţări, iar Acapulco Heat foloseşte ca paravan o firmă care vinde articole de plajă.**12.20** Uite cine câştigă **14.30** Miezul problemei (r) **16.00** Ţara lui Papură Vouă **16.30** În plină acţiune (s) **17.30** Taxi Driver **18.30** Fotbal: Unirea Urziceni – Gloria Buzău (live) **20.30** Sărut mâna, mamă!

ACASĂ

06:00 Pagini de viaţă (s) (r) **07:00** Destine furate (s) (r) **09:00** Războiul sexelor (s) (r) **09:45** Anita (s) **11:00** Iubire târzie (s) **12:00** Stăpâna destinului (s) **14:00** Inimă de ţigan (s) (r) **15:30** Destine furate (s) **16:30** Vremea de ACASĂ **16:35** Destine furate (s) **17:30** Poveştiri adevărate (divertisment) **18:30** Victoria (s) **19:30** Răţuşca cea urâtă (s) **20:30** Inimă de ţigan (s) **22:00** Poveştiri de noapte (divertisment) **22:30** Războiul sexelor (s) **23:00** Pagini de viaţă (s) **00:00** Poveştiri adevărate (divertisment) (r) Vremea de ACASĂ

B1

07:00 710 (divertisment matinal) **10:00** Animus şi anima (reluare) **11:00** Poveşti de viaţă (reluare) **12:00** Stiri **13:05** Calea europeana (r) **14:35** Euromaxx (documentar) **15:00** Teleshopping **15:40** Jurnal European (documentar) **16:00** Nasul (talk show) (reluare) **18:00** 6! VINE PRESA - transmisiune directă **20:00** By Monica Columbeanu **21:00** Poveşti de viaţă **22:00** Naşul **00:00** INTERZIS **00:30** 6! VINE PRESA (r)

HALLMARK

12.00 Întoarcerea la Cutter Gap (f). Dramă, SUA, 2001 **14.00** Viaţa în Africa (s) **15.00** Annies Point (r) **17.00** Amy (s) Bazat pe povestea adevărată a mamei actriţei principale, Amy Brenneman, serialul este un tablou a trei generaţii de femei ale căror destine se împletesc, pe măsură ce acestea îşi înfruntă problemele de ordin personal şi profesional. **18.00** Desert şi dragoste (f). Comedie, SUA, 2004 **20.00** Medium (s) **21.00** Lege şi ordine: Intenţii criminale (s) **22.00** Brigada specială (s) **23.00** Medium (r) **00.00** Lege şi ordine: Intenţii criminale

REALITATEA

09.00 Realitatea de la 09.00 **14.50** Realitatea bursieră. Zilnic, de luni până vineri, Sorin Freciu şi invitaţii săi vă dezvăluie culisele pieţei de capital. Veţi cunoaşte mecanismele din spatele evoluţiei cursurilor direct de la profesioniştii domeniului.**15.00** Realitatea de la 15.00 **15.05** Fabrica **16.00** Realitatea de la 16.00 **17.30** Editorii Realităţii **18.50** Realitatea zilei **20.00** Realitatea de la 20.00 **20.05** Realitatea zilei **21.00** Realitatea de la 21.00 **21.50** Ziarul realităţii **22.00** 100% **00.00** Realitatea de le 00.00 **01.15** Realitatea zilei (r)

M1

6:50 Răsărit de soare **10:00** Dr. Quinn **11:00** Diamantul palatului **12:05** Dragă Domnul Dr. **13:00** Ştiri, sport **13:15** TV Taxi **13:30** Slovenski Utrinki **14:00** Împreună **14:35** Film serial: Magia **15:30** Vipera neagră **16:05** Oră de audienţă **16:35** Film serial: Orăşelul **17:35** Fereastră **18:00** TV Taxi **18:15** Ştiri **18:40** Dreptul la apărare **19:40** Film serial: Moştenitorul **20:30** Ştiri **21:10** Telesport **23:50** Joi seara **0:25** Ştiri **0:40** TV Taxi

DISCOVERY

10.00 Zonă mortală **11.00** Big Daddy Kustomizer **12.00** Regii construcţiilor **13.00** Brainiac **14.00** Meserii murdare **15.00** Cum se fabrică? **16.00** Rable şi reparaţii **17.00** Criza microbuzului **18.00** Automobile americane recondiţionate **19.00** Vânătorii de mituri. Vânătorii de mituri, cei doi experţi în efecte speciale pentru filme artistice Adam Savage şi Jamie Hyneman, ajutaţi de echipa lor încearcă să separe adevărul de legendele urbane. **20.00** Cum se fabrică? **21.00** Cele mai dure meserii din lume **22.00** Ultimele 24 de ore **23.00** Suporterii

PROGRAME RADIO

TRANSILVANIA

7:00 - 11:00 Transilvania Matinal cu Alex Ardelean; 11:00 - 16:00 Patrula de serviciu cu Attila; 17:00 - 22:00 Seara cu noi cu Emil Trifa; 22:00 - 24:00 Tropicul Rock-ului/ Promoroacka (alternativ intr-o saptamana Promoroacka in urmatoarea tropicul Rock -ului).

NAŢIONAL FM

Oradea: 6:00 Matinal cu Daniela Cap 7:00 Dimineaţa cu Răzvan şi Dani 10:00 Naţional FM la 10 11:00 Şefa 14:00 Super drive - Mihai Dacin şi Flavius Bunoiu 17:00 Fresh Naţional 18:00 FM în direct 20:00 Evening 22:00 Naţional de dragoste 24:00 - 6:00 Cântecele Naţional FM * ŞTIRI: 9:00, 10:00, 11:00, 15:00, 16:00, 17:00 **Beiuş:** 6:00 Dimineaţa devreme 9:00 Vorbe de bine 12:00 Super drive 18:00 Super drive - Interactiv FM 22:00 Hituri Naţional FM **Marghita:** 6:00 Dimineaţa devreme 10:00 Vorbe de bine 14:00 Super drive 18:00 Interactiv FM 22:00 Hituri Naţional FM

FAVORIT FM 92,6

6:00 - 9:00 „Matinal Favorit” cu Claudiu Damian; 9:00 - 14:00 „Plai de cânt şi dor” cu Ciprian Ventel; 14:00 - 18:00 „Cântece de petrecere la Favorit FM” cu Cătălin Costea; 18:00 - 22:00 „Bairam” cu Adriana Stana; 22:00 - 6:00 Hituri la Favorit FM unhosted.

Redacţia nu-şi asumă răspunderea pentru eventualele modificări ulterioare

PE SCURT

• **Furt.** Un tânăr de 19 ani din Tauţ a fost prins de poliţiştii din localitate după ce în cursul lunii martie acesta a furat mai mulţi baloţi de plasă zincată pentru gard, aflaţi în curtea unui consătean. Prin fapta sa Ioan Dănuţ B. a creat un prejudiciu de 5.000 de lei părţii vătămate. Tânărul este cercetat acum pentru infracţiunea de furt calificat.

(Foto: FAN)

Textile deştepte

Arad (C.A.) - Universitatea Aurel Vlaicu din Arad a fost invitată să participe la finele acestei luni la Zilele Textilelor Inteligente, manifestare ce va avea loc în Portugalia şi care reuneşte cele mai prestigioase centre de cercetare în acest domeniu din întreaga Europă.

Vor fi prezenţi membri ai AUTEX - Asociaţia Universităţilor Textile din Europa şi o serie de cercetători de prestigiu, iar pe parcursul celor trei zile se vor prezenta rezultatele cercetărilor derulate de consorţii de parteneri în proiecte europene.

„Universitatea noastră a fost invitată pentru a extinde acordurile de colaborare şi lărgirea portofoliului de parteneriate externe pe domenii ca biotehnologii, siguranţa alimentelor şi textile inteligente", a explicat preşedintele UAV, prof. univ. dr. Lizica Mihuţ.

La rândul său, directorul Institutului de Cercetări al UAV, dr. ing. Cecilia Sîrghie a subliniat că delegaţia arădeană îşi propune să extindă parteneriatele externe, în special în domeniul textilelor inteligente cu aplicaţii medicale.

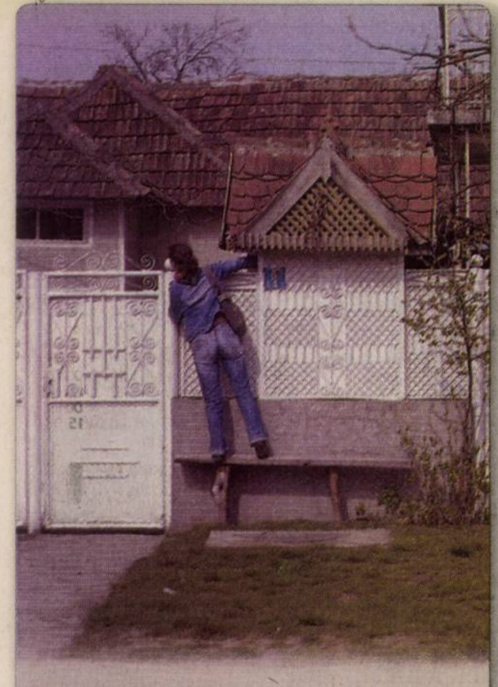
Cheia. Întotdeauna o soluţie de rezervă. (Foto: Margareta Szegő)

Prevede declinul pieţei de capital

■ Dinu Patriciu, cel mai bogat om din România, crede că benzina va ajunge la 5 lei/ litru.

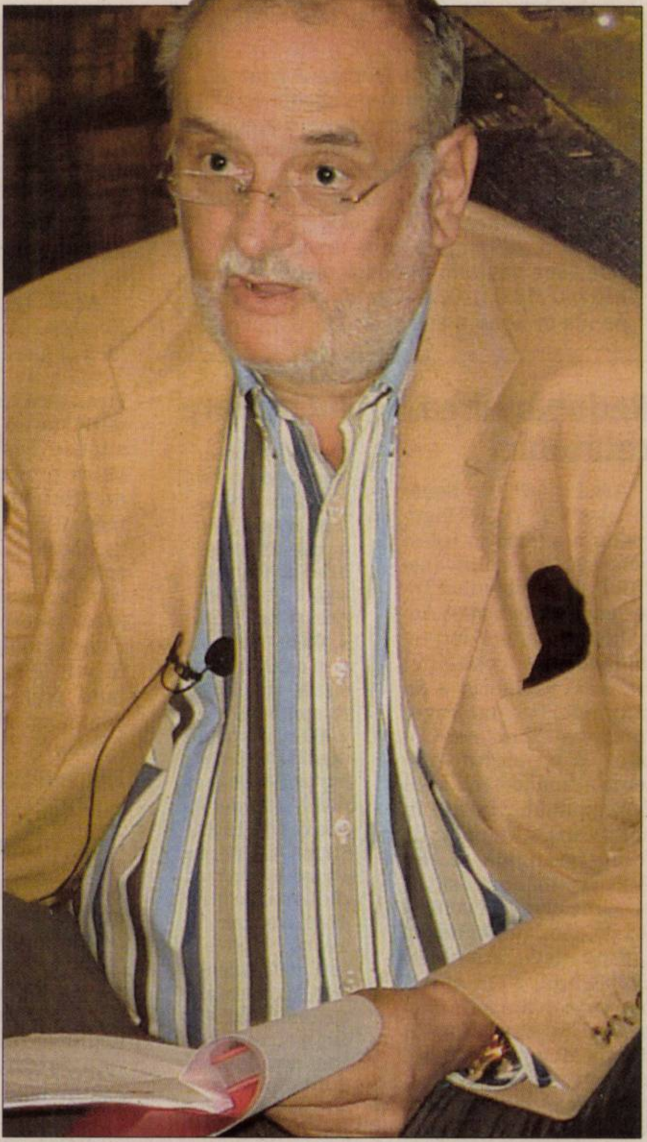
Dinu Patriciu se aşteaptă la scăderi atât pe pieţele de capital cât şi în imobiliare (Foto: A. Pintea)

Arad (A.P.) - Prezent ieri la Arad, Dinu Patriciu, a declarat că „acesta este doar începutul declinului pieţei de capital. Ar fi mult prea mult să credem că piaţa de capital din România nu este corelată cu celelalte pieţe mondiale". Patriciu a subliniat şi că nu are încredere în piaţa de capital din România, şi prin urmare nici nu investeşte în acest domeniu.

Nici situaţia din domeniul imobiliar nu este una tocmai roz, conform lui Dinu Patriciu preţurile de piaţă imobiliară scad în fiecare zi. „Vânzătorii pun anumite preţuri, iar cumpărătorii nu le oferă suma solicitată. Acesta este motivul pentru care în acest moment tranzacţiile din domeniul imobiliar stagnează. În plus, România nu are o desnsitate a populaţiei atât de mare care să explice această explozie a preţurilor din imobiliare. Este natural ca preţurile din domeniul imobiliar să scadă câte puţin în fiecare zi".

> *Scăderile de la Bursă sunt doar la început*
>
> **Dinu Patriciu**

Cât despre economia României, Patriciu a precizat că „există o creştere constantă şi sănătoasă a economiei româneşti. Această creştere nu este forţată sau impusă, este o creştere naturală".

„Nu intenţionez să vând"

Întrebat dacă intenţionează ca în perioada următoare să vând restul de 25 de procente pe care le deţine în acest moment în cadrul Rompetrol, Patriciu a întărit faptul că „nu am nicio intenţie să vând cele 25 de procente pe care le mai deţin din compania petrolieră. În zilele noastre trebuie să înţelegem că o societate petrolieră este o societate financiară, nu una industrială".

În ceea ce priveşte preţul combustibililor la pompă, cel mai bogat om din România a confirmat că „acum din preţul plătit de români la pompă, jumătate îl reprezintă preţul produsului, iar jumătate îl reprezintă taxele şi accizele. Astfel, orice creştere cât de mică a materiei prime se va simţi şi la pompă. În plus, în acest moment românii nu plătesc la pompă ţiţeiul la preţul de 112 dolari, ci la 98, fapt ce va trebui remediat în săptămânile viitoare".

De asemenea, preşedintele grupului Rompetrol crede cu tărie că preţul benzinei va ajunge la 5 lei pe litru, dacă în următoarele luni autorităţile nu vor reduce accizele şi nu vor egaliza aceste taxe pentru benzină şi motorină.

SOCIETĂŢII DE ASTĂZI

„În zilele noastre societăţii nu mai sunt ca acum câţiva ani. Timpul de viaţă al unei societăţii este mult mai redus, dar în schimb acumulările financiare sunt mult mai rapide, acest fapt făcând ca fundaţiile de tip caritabil să fie o alternativă pentru investitori", susţine Dinu Patriciu.

„ADEVĂRUL" ÎNTREABĂ: *„Veţi face curăţenie de primăvară?"* aici video www.aradon.ro

În faţa blocului am pus trandafiri, flori, am făcut foarte frumos la noi în zona Micălaca 500. Am sădit şi brăduleţi şi e pregătit pentru Paşti.

Susana Muntean (58 ani), pensionară

Da, am şi terminat curăţenia de primăvară. Am plantat arbuşti, trandafiri şi am igienizat pomii cu var. Totul arată curat şi frumos.

Adrian Muntan (35 ani), operator

Încă nu am început, că nu prea suntem uniţi noi, locatarii de la bloc. Dar cineva are o grădiniţă în spate şi se ocupă de curăţenia ei.

Ana Mogoş (44 ani), muncitoare

Da, soţul meu se ocupă. A plantat flori, deja este foarte frumos. Deşi avem doi copaci care dau să cadă, nu ştim ce să facem cu ei...

Maria Ilca (65 ani), pensionară

Am şi început să aranjăm deja băncile din faţa blocului, şi vom continua. Primăria s-a implicat şi ea la curăţenie în zona Vlaicu.

Florian Galea (60 ani), pensionar

ACCENTE

Contează Geoană şi pe Arad?

Tristan Mihuţa

tristan.mihuta@informmedia.ro

De câte ori îl aud pe acest domn vorbind de câştigarea alegerilor, gândul mi se reîntoarce spre realitatea politică arădeană şi spre filiala de aici a PSD. Dacă optimismul lui Geoană se hrăneşte şi din zona PSD Arad, atunci preşedintele social-democraţilor habar nu are ce se petrece în teritoriu, în ce stare se află filiala arădeană, în prag de alegeri.

Imediat după alegerile din 2004, filiala arădeană s-a scăpat de cinci dintre cei şase consilieri locali municipali. Când se iau asemenea măsuri, drastice, te aştepţi ca în spatele lor să existe o motivaţie puternică, plus măsuri de creştere a competitivităţii şi imaginii filialei. Tot ce a urmat demonstrează că nu s-a întâmplat aşa. Au fost pierduţi cinci consilieri şi tot atâţia oameni activi în partid, iar locul lor n-a fost ocupat de oameni mai buni, de valoare, de atitudine, cu notorietate. Dimpotrivă, a mai plecat Caius Parpală, în vreme ce alţii au fost izolaţi, obligaţi să stea departe de problemele filialei.

Din 2005 încoace, PSD Arad nu mai are voci, ba nici măcar o voce. Dacă şi-ar fi păstrat consilierii municipali ar fi putut aduce la cunoştinţa electoratului atitudinile sale, ar fi demonstrat că poate fi o alternativă. Aşa, impresia pe care ne-o lasă este aceea că PSD Arad lipseşte cu desăvârşire din luptele politice, că nu face opoziţie, că mai există doar formal.

Ştiu, dumnealor, şefii de azi ai PSD Arad, pot să nu fie de acord cu cele de mai sus. Ne pot „aminti" că sunt harnici în elaborarea şi transmiterea unor comunicate. Adevărat. Comunicatele acestea rămân însă adesea în portofoliile redacţiilor sau sunt prezentate în formă prescurtată. Oricum, lupta politică nu se poate reduce la comunicate. Un partid are nevoie de oameni „vii", care să iasă în faţă, care să participe efectiv la dispute, să ia atitudine faţă de putere, faţă de administraţia locală, care să fie voci cunoscute, acceptate pentru calităţile lor, pentru viziunea pe care o au asupra problemelor urbei. Are PSD Arad măcar o atare voce? N-aş crede. Nici Florin Remeţan, nici ceilalţi lideri nu ies la bătaie, nu se manifestă public. Stau în umbră şi îţi vine să te întrebi dacă fac ceva pentru partid.

Cele spuse mai sus vor fi supuse probei adevărului peste doar 70 de zile. Atunci se va face bilanţul pe baza primăriilor câştigate, a numărului de consilieri locali, a rezultatului pentru preşedinţia consiliului judeţean. Ar fi un bun prilej ca liderii arădeni ai filialei PSD să ne contrazică prin scorurile obţinute. Deocamdată însă, privind „peste gard", în curtea filialei, constatăm că acolo e multă linişte şi odihnă. Dacă şi în alte judeţe este aceeaşi situaţie, atunci Mircea Geoană ni se prezintă ca un visător naiv, ca să mă exprim ceva mai elegant decât Ion Iliescu.

PE SCURT

- **Acreditare.** Direcţia Judeţeană pentru Tineret Arad i-a informat pe agenţii economici, asociaţii, persoane fizice şi juridice care desfăşoară activităţi pentru copii, studenţi şi tineri că Direcţia de Programe Recreative şi Divertisment pentru Tineret din cadrul Autorităţii Naţionale pentru Tineret organizează o nouă rundă de acreditare conform Metodologiei nr. 1127/KP/13.03.2008. Metodologia se află pe site-ul www.e-tineret.ro

Redobândirea cetăţeniei

Arad (A.P.) - Senatorul PSD, Dan Ungureanu a adresat o interpelare ministrului Justiţiei şi ministrului Internelor şi Reformei Administrative, privind redobândirea cetăţeniei române. Senatorul a făcut referire la cazul unui arădean care a aflat că a pierdut cetăţenia română fără să-şi fi exprimat voinţa în acest sens. „Autorităţile locale consultate nu au fost în măsură să îi prezinte acestuia soluţia legală, motivând diferite lacune legislative. În consecinţă, i-am întrebat pe cei doi miniştri care este, din punctul dumnealor de vedere, cetăţenia petentului şi ce trebuie să facă acesta pentru a-i fi recunoscută cetăţenia română, dobândită prin naştere", mai declară Ungureanu.

Interpelare

Arad (A.P.) - Deputatul democrat liberal Constantin Igaş se arată îngrijorat de exodul cadrelor medicale din România, implicit a celor din judeţul Arad. „Peste 4.000 de medici şi-au depus actele de a părăsi ţara, iar dintre aceştia peste 2.000 au şi făcut-o deja", spune parlamentarul arădean. Acesta critică dur indolenţa Ministerului Sănătăţii faţă de problema exodului produs de cadrele medicale, exod care este doar în prima fază, existând pericolul de creştere a numărului medicilor care emigrează. În acest sens, deputatul Constantin Igaş a adresat şi o interpelare Ministerului Sănătăţii în care solicită un punct de vedere.

„Am dat votul pozitiv"

Arad (A.P.) - „Senatorii au dat până la urmă un vot pozitiv ordonanţei de modificare a Legii ANI, chiar dacă mult timp au manifestat o opoziţie accentuată faţă de proiectul iniţiat de fostul ministru de Justiţie, Monica Macovei", a declarat senatorul PD-L Nicolae Ioţcu, după votul dat în plen.

Prin noile modificări ale actului normativ, inspectorul de integritate va avea posibilitatea să solicite în instanţă confiscarea averilor nejustificate ale demnitarilor.

„Actualul ministru al Justiţiei, Cătălin Predoiu este de acord că sintagma «avere nejustificată», propusă prin ordonanţă, oferă suficiente garanţii pentru respectarea drepturilor omului, dacă luăm în considerare că decizia pe această temă este luată în instanţă. Senatul este Camera decizională în acest domeniu, aşa că Legea de aprobare a Ordonanţei urmează să ajungă pentru promulgare la preşedintele României", mai punctează Ioţcu.

Investiţie. O staţie de îmbuteliere a gazului petrolier lichefiat (GPL) a fost inaugurată la Vladimirescu. Noua investiţie de peste 10 milioane dolari, a creat peste 120 locuri de muncă şi are o capacitate anuală de îmbuteliere de 20.000 de tone de GPL. (Foto: FAN)

Primele finanţări aprobate

■ Patru proiecte din regiune primesc finanţări europene în cadrul Programului Operaţional Regional.

Regio
Iniţiativă locală. Dezvoltare regională.
Sorin Maxim

Preşedinţii consiliilor locale Arad, Timiş şi Caraş, alături de preşedintele ADR Vest şi primarul Aradului au prezentat proiectele aprobate (Foto: A. Pintea)

Arad (A.P.) - Comitetul Regional de Evaluare Strategică şi Corelare Vest (CRESC Vest) a avut ieri o evaluare strategică. În cadrul şedinţei desfăşurată la Arad, au fost supuse evaluării strategice patru proiecte depuse pentru a obţine finanţare prin intermediul Programului Operaţional Regional 2007 - 2013. Judeţul Arad a depus unul din cele patru şi anume modernizarea tronsonului Juliţa-Mădrigeşti, componenta traseului turstic E68 - Moneasa. Celelalte trei proiecte propuse pentru aprobare au aparţinut judeţului Timiş.

Etapele finanţării

În cadrul şedinţei de evaluare strategică CRESC Vest cele patru proiecte în valoarea totală de aproape 180 milioane lei au fost dezbătute, şi apoi aprobate.

„În următoarea etapă Autoritatea de Management pentru Programul Operaţional Regional (AM POR) – organizată în cadrul Ministerului Dezvoltării, Lucrărilor Publice şi Locuinţelor, urmează a fi informată despre decizia luată în cadrul şedinţei CRESC Vest. Apoi, solicitanţii vor depune, la ADR Vest, proiectul tehnic în vederea analizării acestuia de către reprezentanţii agenţiei. În cazul în care sunt îndeplinite toate condiţiile procedurale, se va trece în cel mai scurt timp la semnarea contractelor şi la implementarea proiectelor", a punctat Sorin Maxim, directorul ADR Vest.

> „*Acestea sunt primele proiecte aprobate pe fonduri structurale*"
>
> IOSIF MATULA

Ce este Axa 2?

Axa prioritară 2: „Îmbunătăţirea infrastructurii de transport regionale şi locale" vizează îmbunătăţirea accesibilităţii regiunilor şi mobilităţii populaţiei, bunurilor şi serviciilor, în vederea stimulării dezvoltării economice durabile. În cadrul acesteia, domeniul major de intervenţie 2.1 vizează „Reabilitarea şi modernizarea reţelei de drumuri judeţene, străzi urbane – inclusiv construcţia / reabilitarea şoselelor de centură".

INIŢIATIVĂ LOCALĂ. DEZVOLTARE REGIONALĂ

Comitetul Regional de Evaluare Strategică şi Corelare Vest (CRESC Vest) reprezintă organismul regional, fără personalitate juridică, constituit în scopul evaluării gradului în care proiectele finanţabile în cadrul Programului Operaţional Regional 2007 – 2013 contribuie la atingerea obiectivelor strategiilor de dezvoltare a regiunilor, precum şi în scopul corelării în regiune a proiectelor finanţate/finanţabile din fonduri publice. În calitate de Organism Intermediar pentru Programul Operaţional Regional 2007 – 2013 în Regiunea de dezvoltare Vest, Agenţia pentru Dezvoltare Regională Vest deţine Secretariatul Comitetului Regional de Evaluare Strategică al Regiunii Vest (CRESC Vest).

Aradul este sub asediul permanent al maşinilor (Foto: Şt. Matyas)

Traficul, în dezbatere

■ Dorel Căprar solicită organizarea unei dezbateri pentru remedierea problemelor din trafic.

Arad (A.P.) - Conducerea Organizaţiei Municipale a Partidului Social Democrat şi a Departamentului de Transporturi şi Infrastructură din cadrul Organizaţiei Judeţene PSD Arad a solicitat Consiliului Local, Primăriei Municipiului Arad, în speţă primarului Gheorghe Falcă, Serviciului Poliţiei Rutiere şi Comisiei de Sistematizare a Circulaţiei să dezbată de urgenţă problema traficului rutier din municipiu.

„În doar câteva luni, odată cu instalarea semafoarelor şi extinderea lucrărilor realizate prin proiectul BERD, Aradul a devenit un oraş sufocat de autoturisme. Chiar şi străzile unde nu se desfăşoară lucrări sunt blocare din cauza semafoarelor montate pretutindeni, fără să existe motive temeinice care să le justifice prezenţa" susţine preşedintele PSD Arad, consilierul judeţean Dorel Căprar.

Căprar consideră că e nevoie de o soluţie urgentă din partea autorităţilor locale în contextul în care numărul de autovehicule creşte vertiginos. „La ore de vârf Calea Victoriei e impracticabilă, Podul Decebal este blocat, podul Traian de asemenea, viaductul de la Polivalentă suportă coloane care se întind chiar şi până la Podgoria şi Mioriţa. În plus, este tot mai dificil pentru autovehiculele Pompierilor, Ambulanţei şi Poliţiei să se deplaseze de urgenţă la intervenţii, aspect de care depind vieţi omeneşti şi bunuri materiale aparţinând cetăţenilor Aradului!", consideră Dorel Căprar.

Burse pentru egalitate

Ştefan Pascu, preşedintele AJOFM Arad (Foto: Şt. Matyas)

Arad (A.P.) - Agenţia Judeţeană pentru Ocuparea Forţei de Muncă Arad va organiza Bursa Generală a Locurilor de Muncă, sub egida Protocolului de Colaborare cu Agenţia Naţională pentru Egalitatea de Şanse între Femei şi Bărbaţi.

„Principalul obiectiv al protocolului este realizarea de acţiuni pentru facilitarea inserţiei pe piaţa muncii a forţei de muncă feminine, aflată în situaţia de risc sau marginalizare socială", specifică directorul AJOFM Arad, Ştefan Pascu.

Totodată, Bursa generală a locurilor de Muncă se va desfăşura, la nivel naţional, în data de 18.04.2008, iar în cadrul bursei vor fi promovate principiile de egalitate între femei şi bărbaţi, atât în rândul persoanelor participante, cât şi al angajatorilor.

„Una dintre primele acţiuni realizate de către AJOFM Arad, în colaborare cu Compartimentul Teritorial Arad al ANES, este realizarea unei Burse a locurilor de muncă în oraşul Chişineu-Criş. Bursa este organizată mâine la Chişineu - Criş, strada Ciocârliei, numărul 9 de la ora 9,00", mai precizează Pascu.

Acuză propaganda în Biserică

Arad (A.P.) - Reprezentanţii Partidului Conservator Arad au constatat faptul că „la sfârşitul săptămânii trecute, primarul Aradului însoţit de mai mulţi colegi de partid şi-a făcut campanie electorală la o biserică din cartierul Aurel Vlaicu", precizează Gheorghe Ghilinţă.

„Am primit semnale că Gheorghe Falcă s-a adresat enoriaşilor, chiar în biserică. De asemenea, avem informaţii că nu este pentru prima dată când oamenii care merg la biserică să se bucure de slujbă dau de politică şi mesaje electorale – acelaşi lucru s-a întâmplat şi în unele biserici neoprotestante. Acest tip de agresiune manifestată la adresa arădenilor trebuie să înceteze foarte repede, pentru că este de o profundă imoralitate", a mai punctat liderul conservatorilor municipali.

PE SCURT

- **Fără vize.** Sistemul de vize de călătorie în Statele Unite pentru cetăţenii ungari ar putea fi eliminat înainte de sfârşitul anului sau cela mai târziu la începutul lui 2009, a anunţat ieri ministrul ungar de Externe, Krisztina Berta. Autorităţile americane le vor permite turiştilor şi oamenilor de afaceri ungari să rămână pe teritoriul Statelor Unite fără viză cel mult 90 de zile, a declarat ea.

Vine la summit

Kiev (MF) - Preşedintele Ucrainei, Viktor Iuşcenko, va participa la summitul NATO de la Bucureşti, care se va desfăşura în perioada 2-4 aprilie, a anunţat Oleksandr Cealii, adjunctul şefului cancelariei prezidenţiale, citat de pagina online a agenţiei Forum. „Summitul NATO va reprezenta momentul adevărului în relaţia dintre Ucraina şi NATO”, afirmă Cealii, subliniind că nu există motive pentru refuzul de semnare a Planului de Acţiune pentru aderarea Ucrainei la Alianţa Nord-Atlantică. „Nu există niciun dubiu şi considerăm că există toate motivele pentru un răspuns favorabil”, a dat asigurări oficialul ucrainean.

Viktor Iuşcenko (Foto: EPA)

John McCain (Foto: EPA)

Opinie diferită

Amman (MF) - Candidatul republican la preşedinţia Statelor Unite, John McCain, a declarat marţi la Amman că susţine ideea ca Ierusalimul să fie recunoscut drept capitala Israelului. „Susţin ideea ca Ierusalimul să fie capitala Israelului”, a declarat McCain, aflat în vizită în cadrul unui turneu regional. Ierusalimul de Est, sub ocupaţie israeliană din iunie 1967, a fost anexat ulterior statului evreu, care consideră acest oraş drept capitala sa, fără recunoaştere internaţională. Statele Unite, dar şi celelalte guverne străine, îşi menţin ambasadele la Tel Aviv. Palestinienii, la rândul lor, speră ca Ierusalimul să devină capitala viitorului lor stat.

Guvernul francez, remaniat parţial

Paris (MF) - Preşedintele francez Nicolas Sarkozy a efectuat o remaniere parţială a Guvernului său, la două zile după înfrângerea suferită de partidul său în alegerile locale, dând asigurări că nu va devia de la politica sa în pofida apelurilor la schimbare ale stângii.

Nicolas Sarkozy (Foto: EPA)

Această remaniere este marcată în special de crearea a şase noi secretariate de stat - o cifră mai mare decât cea estimată iniţial - dar aplicarea ei rămâne limitată.

Cu excepţia secretarului de stat pentru teritoriile de peste mări Christian Estrosi, care a demisionat pentru a se dedica oraşului Nisa (sud-est) unde a fost ales primar, nici un ministru nu a părăsit Guvernul premierului Francois Fillon.

Miniştrii învinşi în alegerile locale de duminică şi-au păstrat posturile, în special Xavier Darcos (Educaţie), învins la Perigueux (sud-vest).

Printre noii sosiţi se află deputatul de dreapta Alain Joyandet, care îl înlocuieşte în funcţia de secretar de stat al Cooperării şi Francofoniei pe Jean-Marie Bockel.

Fost socialist aliat al lui Sarkozy, trecut în funcţia de secretar de stat pentru Foştii combatanţi, Bockel a promis că va fi cel care va semna sfârşitul „Francafricii”, ceea ce a iritat mai mulţi lideri africani.

Ordonanţa ANI, adoptată

■ Actul normativ adoptat de Senat trebuie să se aplice în cazul averilor nejustificate.

Bucureşti (MF) - Senatul a adoptat, ieri, Ordonanţa 49/2007 privind funcţionarea ANI, care prevede că actul normativ trebuie să se aplice în cazul averilor nejustificate, inspectorii de integritate urmând să verifice dacă diferenţele de avere sunt sau nu justificate, în vederea eventualei sesizări a instanţei.

Senatul a adoptat proiectul de lege privind aprobarea Ordonanţei de urgenţă a Guvernului nr. 49/2007 pentru modificarea şi completarea Legii nr. 144/2007 privind înfiinţarea, organizarea şi funcţionarea Agenţiei Naţionale de Integritate.,

Senatorii au aprobat acest act normativ prin ridicare de mână, ei reclamând la votul unei legi anterioare defecţiuni la sistemul electronic.

Ordonanţa ANI aprobată de Senat se aplică în cazul averilor nejustificate, inspectorii de integritate urmând să verifice dacă diferenţele de avere sunt sau nu justificate, în vederea eventualei sesizări a instanţei.

Un sermnal dat CE

Ministrul Justiţiei, Cătălin Predoiu, prezent la dezbateri, a arătat că votul senatorilor asupra Ordonanţei ANI reprezintă un semnal „extrem de puternic” pe care România îl va trimite Comisiei Europene, astfel încât, în raportul din iunie, să fie înregistrate progrese în domeniul justiţiei.

El a mai spus că utilizarea în legea ANI a termenului „avere nejustificată” prezintă suficiente garanţii pentru respectarea drepturilor omului. Senatorul PSD Şerban Nicolae a cerut Senatului să dea un vot de principiu asupra menţinerii în lege fie a caracterului ilicit, fie a caracterului nejustificat pentru averile care fac obiectul actului normativ.

La vot au participat toţi senatorii miniştri, şedinţa de ieri fiind ultima înaintea summit-ului NATO. Senatul este Camera decizională în cazul acestui act normativ.

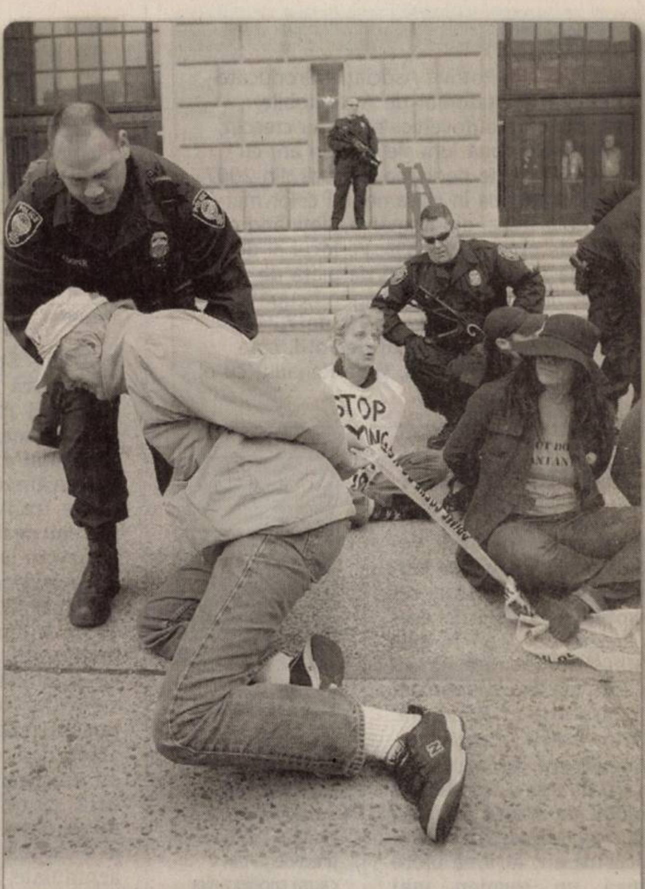

La cinci ani. Mai multe manifestaţii împotriva războiului s-au desfăşurat ieri în Statele Unite, înainte de împlinirea, astăzi, a cinci ani de la începutul ofensivei americane în Irak. Mobilizarea împotriva războiului a scăzut în intensitate în SUA, în pofida lipsei de popularitate a conflictului în rândul opiniei publice, pierderea a circa 4.000 de militari în Irak şi costurile foarte ridicate ale ofensivei. (Foto: EPA)

Demisie la Chişinău

■ Premierul Vasile Tarlev şi-a prezentat demisia pentru a oferi posibilitatea unor schimbări.

Chişinău (MF) - Premierul Republicii Moldova, Vasile Tarlev, a declarat că demisionează pentru a oferi unor noi persoane posibilitatea de a atinge scopuri noi, dictate de vremuri noi.

Vasile Tarlev şi-a prezentat demisia în cadrul şedinţei de ieri a Guvernului, la care a participat şi preşedintele Vladimir Voronin.

Voronin a declarat că Guvernul a îndeplinit cu succes sarcinile fixate pe parcursul celor şapte ani, confirmând că timpul impune noi cerinţe şi schimbări, inclusiv de oameni. Vasile Tarlev deţinea funcţia de prim-ministru din 2001.

Decorat de Voronin

Potrivit PRO TV Chişinău, preşedintele a acceptat demisia premierului şi l-a decorat cu „Ordinul Republicii”, cea mai înaltă distincţie a ţării.

În plus, Vladimir Voronin l-a rugat pe Vasile Tarlev să rămână în funcţie până la formarea noului guvern.

Vasile Tarlev a declarat că există cinci candidaţi pentru a-l înlocui la conducerea Guvernului de la Chişinău, succesorul său urmând să fie aprobat cât mai curând de Parlament, relatează Jurnal de Chişinău în ediţia electronică. Tarlev a subliniat că se va retrage din politică.

Premierul moldovean, Vasile Tarlev, şi-a prezentat demisia (Foto: EPA)

Sute de arestări

Beijing (MF) - Sute de persoane au fost arestate în urma protestelor din ultimele zile în Tibet şi în regiunile unde există minorităţi tibetane, au anunţat miercuri organizaţii pro-tibetane, citate de AFP.

„Se pare că cel puţin câteva sute de persoane au fost arestate - poate chiar mii”, în marele Tibet care, în afara regiunii autonome a Tibetului, ocupă şi zone invecinate, a declarat Lhadon Tethong, directoarea mişcării studenţilor pentru un Tibet Liber.

La rândul său organizaţia Human Rights Watch şi-a exprimat îngrijorarea faţă de posibila „maltratare, torturare” a celor arestaţi. Autorităţile tibetane nu au făcut ieri nici un comentariu cu privire la aceste arestări sau la tibetanii care s-au predat.

Walter Veltroni, fostul primar al Romei (Foto: EPA)

„Veltroni va pierde alegerile”

■ Băsescu crede că liderul coaliţiei de centru-stânga din Italia va pierde alegerile anticipate.

Roma (MF) - Preşedintele României, Traian Băsescu, crede că Walter Veltroni, liderul coaliţiei de centru-stânga din Italia, va pierde alegerile parlamentare anticipate, programate în 13-14 aprilie, relatează Il Messaggero în ediţia electronică.

După ce ministrul român de Externe, Adrian Cioroianu, a vorbit de „permisivitatea” autorităţilor italiene faţă de imigranţii clandestini din Italia, Traian Băsescu a reamintit de polemicile izbucnite după uciderea Giovannei Reggiani, în toamna anului 2007, de către un imigrant român.

„Cred că Veltroni va pierde alegerile; şi nu o spun pentru declaraţiile făcute după uciderea Giovannei Reggiani. O spun pentru că ştiu sondajele de opinie. Nu vreau să creez confuzie, dar din ceea ce văd în sondaje Silvio Berlusconi va câştiga alegerile”, afirmă Băsescu.

Walter Veltroni, fost primar al Romei, este liderul Partidului Democrat din Italia şi al coaliţiei de centru-stânga. La rândul său, fostul premier Silvio Berlusconi este liderul forţelor de centru-dreapta, favorite înaintea alegerilor parlamentare din 13-14 aprilie. Traian Băsescu a vorbit şi de cerşetorii din centrul istoric al Romei. „La Roma sunt multe persoane care cerşesc în apropierea monumentelor, la Bucureşti nu. România a trimis un număr mare de agenţi de poliţie în Italia, care, împreună cu poliţia italiană, au ajutat la combaterea grupurilor infracţionale”, afirmă şeful statului român.

ADEVĂRUL
Cotidian independent Arad

MARE Publicitate: 08.00-17.00 Tel: 280943

MICA Publicitate: 08.00-19.00 Tel:210775

Preluarea anunţurilor pentru următoarea zi se face până la ora 16.00

PE SCURT

- **Creştere.** Potrivit Asociaţiei Producătorilor şi Importatorilor de Automobile, vânzările de autovehicule noi au crescut, în primele două luni ale acestui an, cu 33,3% faţă de perioada similară din 2007. Dacia conduce în clasamentul celor mai vândute mărci din România, deţinând o cotă de piaţă de 27,5%. Pe locul al doilea se află Skoda, cu o cotă de piaţă de 8,2%, în timp ce Volkswagen ocupă locul al treilea, cu o cotă de piaţă de 7,2%. Top cinci este completat de Ford, care deţine 7,1% din piaţă, şi de Renault, cu o cotă de piaţă de 7%.

Internet viteză

Arad (D.D.) - În termen de câteva luni, Vodafone va introduce servicii de acces la Internet mobil cu viteza de descărcare de până la 14,4 Mbps, dublu faţă de nivelul maxim disponibil în prezent în România. Orange are intenţii asemănătoare: promite servicii de acces la Internet mobil cu viteza de până la 14,4 Mbps, în cursul acestui an, fără să ofere însă un termen mai exact.

Proiect

Bucureşti (D.D.) - Ministerul Dezvoltării Lucrărilor Publice şi Locuinţei a realizat un proiect de lege a chiriilor care impune condiţii minime pentru locuinţele pe care proprietarii vor să le închirieze. De exemplu, o garsonieră trebuie să aibă camera de 18 metri pătraţi suprafaţa utilă.

(Foto: FAN)

(Foto: FAN)

Estimare

Arad (D.D.) - Piaţa imobiliară românească va înregistra o creştere mai lentă în 2008 faţă de anul precedent, din cauza modificărilor dobânzii de referinţă de către BNR, dar şi din cauza deprecierii monedei naţionale, sunt de părere specialiştii în imobiliare. Ei apreciază că efectele acestor două cauze vor avea ecou pe piaţa imobiliară începând cu această toamnă. Se estimează că persoanele cu venituri mici şi cele din clasa medie vor întâmpina greutăţi în obţinerea finanţării pentru cumpărarea unei locuinţe. Nu se poate vorbi încă de o scădere a preţurilor la apartamente sau locuinţe, întrucât cererea va fi mai mare, cel puţin încă câţiva ani.

Interzis după ora 21.00

Bucureşti (D.D.) - Comisia juridică a Senatului a luat în discuţie un proiect de lege al Ministerului Internelor şi Reformei Administrative care interzice nunţile şi botezurile din apropierea locuinţelor.

Proiectul priveşte nu doar petrecerile care se organizează în corturi amplasate între blocuri sau în curtea caselor, ci şi pe cele organizate acasă. Potrivit actului normativ, se pot face petreceri până la ora 21.00, iar cele care depăşesc ora limită şi care sunt însoţite de muzica dată la maximum pot atrage amenzi de până la 4.000 de lei. Aceleaşi amenzi se vor da şi locatarilor care îşi renovează apartamentele după ora 21.00.

Potrivit proiectului, vecinii care se simt tulburaţi de astfel de evenimente le pot reclama la Poliţie, inclusiv prin apelul de urgenţă 112. Comisia juridică a avizat proiectul, iar acesta urmează să fie discutat în plenul Senatului.

Restricţii pentru petrecerile zgomotoase
(Foto: FAN)

Turism în conace boiereşti

■ Investitorii străini le-au achiziţionat, le-au recondiţionat şi acum le-au scos la vânzare.

Paula Bulzan
adevaruldearad@informmedia.ro

Conacele boiereşti au fost incluse printre afacerile imobiliare ale cetăţenilor străini (Foto: P. B.)

Arad - Specialiştii în piaţa imobiliară susţin că ofertele constând în conace boiereşti se adresează oamenilor cu bani, atât din România, cât şi din străinătate şi se pretează să fie transformate în pensiuni sau destinaţii turistice.

„Avem la vânzare două conace boiereşti care datează din anii 1800, sunt situate la 50 de kilometri distanţă de municipiu, în zone liniştite, cu posibilităţi de cultivare a viţei de vie dar şi cu reale posibilităţi de a porni o afacere în turism. Conacele au funcţionat până în decembrie '89 ca vile de protocol, după care au fost vândute din cauza datoriilor mari acumulate. Ele au fost achiziţionate de un cetăţean german şi unul italian care au achitat datoriile către Autoritatea de Valorificare a Activelor Statului, au investit în modernizarea lor şi acum le-au scos la vânzare“, ne-a declarat Marius Sălăjan, expert imobiliar.

> *Conacele au funcţionat până în decembrie '89 ca vile de protocol, după care au fost vândute din cauza datoriilor mari acumulate*
>
> **Marius Sălăjan**

750.000 de euro

Unul dintre conace se află într-o localitate situată la 55 km de Arad. (Din cauza contractului de confidenţialitate dintre proprietar şi agenţia imobiliară, nu putem divulga numele localităţii.) Imobilul a fost recondiţionat în totalitate de cetăţeanul german. Conacul dispune de o suprafaţă de 2.000 mp şi un demisol tip cramă pe o suprafaţă de 1.000 mp. Acestora li se mai adaugă 20 hectare pădure.

Datoriile achitate de investitor se ridicau la 100.000 de mărci germane, iar investiţia necesară modernizării spaţiului a fost de 200.000 de euro. Recondiţionarea s-a făcut cu respectarea arhitecturii astfel că farmecul anilor '80 mai dăinuie în această clădire. Investitorul a amenajat aici o sală de forţă, una de fitness, un teren de tenis, o sală de biliard. Conacul este racordat la reţeaua de apă a localităţii, iar în curte s-a păstrat o capelă de rugăciune, pe care proprietarul nu a dărâmat-o şi a lăsat la latitudinea viitorului cumpărător să o amenajeze în funcţie de confesiunea din care face parte.

Preţul pe care proprietarul speră să-l obţină pe acest conac este de 750.000 de euro.

Pregătit să devină pensiune

La 8 kilometri distanţă de acest conac se află altul, de asemenea, scos la vânzare după ce a fost recondiţionat. Acest conac datează din 1878, a fost recondiţionat recent de proprietarul de origine italiană şi este compus din 16 camere, 7 băi, dotate cu duşuri cu hidromasaj, o sală de mese, o sală de conferinţe şi terase. În subsolul conacului se află o cramă pe o suprafaţă de 800 mp utili.

„Proprietatea mai este compusă din 20.000 mp teren intravilan (curtea cu grădina), o cabană de vară, gard refăcut cu piatră de râu, teren de tenis de câmp cu nocturnă. Proprietarul mai deţine în apropierea conacului 60 hectare de livadă cu pomi fructiferi. Interioarele au fost păstrate, nu s-a demolat nici un perete, uşile din lemn de cireş şi stejar au fost recondiţionate, de asemenea şi parchetul. Poarta a fost dotată cu sistem electric de închidere-deschidere, manevrabil cu telecomanda“, ne-a mai declarat Marius Sălăjan.

De asemenea, în mansarda acestui imobil s-a păstrat o sală cu 200 de locuri unde se pot organiza nunţi, banchete, sau alte evenimente festive. Conacul este racordat la reţeaua de apă, dotat cu instalaţie de curent trifazic, şi instalaţie de încălzire centrală. Accesul până la conac se face pe drum pietruit. „Este pretabil să fie transformat în cămin pentru vârstnici, pensiune, sanatoriu/clinică. Proprietarul doreşte să obţină un preţ de 900.000 euro“, a mai adăugat Marius Sălăjan.

Reprezentantul agenţiei care intermediază vânzarea conacelor ne-a declarat că un cetăţean australian s-a arătat interesat de unul dintre conace, în ideea demarării unei afaceri în turism în zonă.

ARAD ONLINE **www.aradon.ro**
Aici mai multe fotografii

LOCAŢII DOMENIALE

Specialiştii Complexului Muzeal Arad au declarat că din informaţiile existente în arhiva instituţiei, cele două conace, cunoscute şi sub denumirea de locaţii domeniale, datează din anul 1748 şi au aparţinut unor familii nobiliare maghiare. Acestea sunt de tip feudal, au ziduri masive din cărămidă şi piatră şi terasele au coloane masive. Există şi unele ipoteze conform cărora împăratul austriac Iosif al doilea ar fi înnoptat într-unul dintre cele două conace, în timpul unor partide de vânătoare sau cu ocazia unor manevre militare. Conacele nu figurează pe lista Monumentelor istorice.

Alături de pensionari

■ Crucea Roşie Arad derulează un proiect de 4.000 de euro pentru sprijinirea vârstnicilor.

Finanţarea acestui proiect este asigurată din fondurile adunate cu ocazia teledonului organizat, toamna trecută, în emisiunea „Surprize, surprize” (Foto: FAN)

Arad (D.D.) - 40 de pensionari cu venituri mici vor beneficia, în următoarele trei luni, de sprijin din partea Crucii Roşii Arad. 20 dintre ei vor fi sprijiniţi prin îngrijire la domiciliu.

„Filiala judeţeană de Cruce Roşie a câştigat un proiect în valoare de 4.000 de euro. «Şi noi vom fi bătrâni» este un program pentru dezvoltarea serviciilor sociale destinate persoanelor vârstnice, cu venituri mici. Proiectul se derulează în parteneriat cu Direcţia de Dezvoltare şi Asistenţă Comunitară din cadrul Consiliului Local Arad” - precizează Iudita Cuvineanu, director al filialei judeţene de Cruce Roşie.

Prin implicarea directă a zece voluntari (studenţi la Facultatea de Medicină a Universităţii „Vasile Goldiş”), pe pacursul proiectului se vor efectua vizite la domiciliu, se va acorda asistenţă premedicală şi suport psihologic, dar şi sprijin constând în bunuri alimentare şi medicamente. De Paşti, beneficiarii proiectului vor primi câte un coş cu alimente tradiţionale. „Dorim ca, pe această cale, să aducem o rază de lumină, o mică bucurie în sufletul bătrânilor singuri, fără sprijin familial” - subliniază Iudita Cuvineanu.

„Şi noi vom fi bătrâni” se doreşte a fi doar un început, Crucea Roşie Arad propunându-şi să atragă şi alte proiecte pentru sprijinirea persoanelor vulnerabile şi să acceseze fonduri suplimentare prin care să-i ajute pe vârstnicii cu venituri mici.

2%

Arad (D.D.) - Arădenii care doresc să sprijine copiii abandonaţi, să ajute familiile şi bătrânii aflaţi în dificultate - dar n-au găsit până acum o cale să facă acest lucru - au posibilitatea de a direcţiona 2% din impozitul anual (care, altfel, „merge” la stat) către Fundaţia Creştină „RCE Speranţa Copiilor”. Aceasta este o organizaţie non-profit, necondiţionată religios şi politic, care şi-a transformat obiectul de activitate într-o adevărată misiune: slujirea profesională a persoanelor aflate în dificultate. Coordonatele Fundaţiei sunt: cod de identificare fiscală - 13767030, cont IBAN - RO09 BPOS 0200 2595 060ROL01. „În speranţa susţinerii dumneavoastră, vă mulţumim anticipat” - punctează Ovidiu Martin, director al Fundaţiei „RCE Speranţa Copiilor”.

PE SCURT

- **Balet.** Iubitorilor de balet li se pregăteşte o frumoasă surpriză: „Lacul lebedelor", prezentat de stele de la Teatrul Balşoi - Moscova şi Opera Naţională Kiev. Spectacolul va avea loc la Teatrul Clasic „Ioan Slavici" Arad, miercuri 2 aprilie, ora 19, biletele fiind puse în vânzare la agenţia teatrală.

„± Poezie"

Arad (V.F.) - Faza pe centre a concursului interdisciplinar „± Poezie" va avea loc mâine, 21 martie, de la ora 14. Elevii din municipiu se vor întrece la Şcoala Generală „Avram Iancu" iar cei din judeţ se vor întâlni în centrele zonale. Din câte am aflat de la inspectorii de specialitate, prof. Dumitru Mihăilescu şi prof. Viorel Tudoran, de la I. Ş. J. Arad, la acest concurs participă cei mai buni elevi la Limba şi literatura română şi la Matematică din clasele V-VI. Elevii vor avea la dispoziţie o oră pentru subiectul la Română şi o oră pentru Matematică. Cei mai buni se vor califica la etapa judeţeană, când se va face selecţia pentru faza naţională.

„Traian Lalescu"

Arad (V.F.) - În perioada 28 - 30 martie a.c. va avea loc a XII-a ediţie a „Memorialului Traian Lalescu". Concursul interjudeţean de matematică - la care participă echipe din Arad, Timiş, Hunedoara şi Caraş-Severin - se desfăşoară, în acest an, la Colegiul Naţional „Decebal" din Deva, sub patronajul Universităţii de Vest Timişoara - Facultatea de Matematică şi informatică. La întrecere participă elevii claselor V-XII, clasaţi pe primele cinci locuri la faza judeţeană a olimpiadei de matematică. Din „lotul" arădean - condus de inspectorul de specialitate prof. Viorel Tudoran - vor mai face parte opt profesori evaluatori şi doi profesori însoţitori.

AVANCRONICA DE CONCERT

Astor Piazzolla

Codruţa Dogaru

adevaruldearad@informmedia.ro

L-a preţuit pe Bach şi i-a avut ca sfătuitori pe marii formatori ai secolului XX - Bela Wilda (discipol al lui Rahmaninov), Arthur Rubinstein, Nadia Boulanger, Mstislav Rostropovici … A urmat calea genialilor clasici şi după exemplul acestora, s-a bazat pe experienţele interpreţilor de primă mână, cultivând o relaţie cu totul specială cu publicul care l-a admirat.

Astor Piazzolla a iubit tangoul, jazzul şi muzica clasică şi în mod firesc, amprenta sonoră a muzicii scrise de el le cuprinde pe toate trei.

Fondată pe tradiţia tangoului argentinian, inspirată de instrumente şi armonii neobişnuite, îmbogăţită prin sugestiile simfonice ale unor reformatori, precum Stravinski şi în acelaşi timp eliberată de orice urmă de convenţionalism, datorită conexiunilor sublime cu experienţele din lumea jazzului, muzica lui Astor Piazolla este muzica unui idol al secolului abia încheiat.

Oblivion, Libertango sau Ave Maria, sunt câteva dintre titlurile sale de carieră, abordate acum si în programul Filarmonicii, într-un simfonic în întregime dedicat. Susţinut pe scenele Italiei, în octombrie 2007, în compania sopranei Diana Trivellato şi a dirijorului Roberto Salvalaio, Concertul Piazzolla urmează să fie inaugurat în aceeaşi aleasă companie, în această seară la ora 19, pe scena de la Palat.

Engleza învăţată de la americani

■ Elevii de la Liceul Teoretic „Mihai Veliciu" din Chişineu Criş au o profesoară din America.

Învaţă engleza de la ea de-acasă (Foto: D. Gomoi)

Chişineu Criş (D.G.) - O cheamă Mandy Somero, are 22 de ani, e din Ann Arbow, Michigam, SUA, şi din septembrie 2007 predă limba engleză la liceul din Chişineu Criş, alături de profesoarele românce, Mariana Vlad şi Cristina Goldiş. Mandy a ajuns în România şi implicit, în Chişineu Criş prin „Corpul Păcii", o organizaţie guvernamentală din America înfiinţată sub patronajul lui John Kennedy. Corpul Păcii îşi desfăşoară activitatea în 70 de ţări din lume, având multiple direcţii de acţiuni desfăşurate, printre ele numărâdu-se şi educaţia.

> *Mă simt bine în România, oamenii sunt prietenoşi, ospitalieri"*
>
> **Mandy Somero**

După un curs de învăţare a limbii române, desfăşurat la Ploieşti, cu durata de 10 săptămâni, Mandy Somero a luat cunoştinţă cu plaiurile arădene în august anul trecut, cele două profesoare de engleză din Chişineu Criş, împreună cu direcţiunea şcolii, asigurându-i toate cele necesare atât predării în şcoală, cât şi petrecerii timpului liber.

„Cu toate că nu ştiam aproape nimic despre România înainte să vin aici, nici măcar unde se află, mă bucur că am nimerit în rândul unor prieteni. Elevii sunt deschişi, interesaţi de nou, comunicativi şi pot să spun că ştiu limba engleză mai bine decât ştiu eu limba română" - ne-a spus Mandy.

Am mai aflat că în timpul liber îi place să se plimbe, să citească, să meargă cu bicicleta, să vizioneze filme şi să se întâlnească cu prietenii pe care i-a făcut aici. Dintre mâncăruri aceleaşi tradiţionale sarmale rămân favorite, mai ales că în America nu există aşa ceva. A gustat şi ţuica de prune, dar e prea tare.

Mandy Somero va rămâne în Chişineu Criş doi ani şi va preda la clasele de intensiv engleză, accentul punându-se pe comunicarea în limba lui Shakespeare.

NOTE DE LECTURĂ

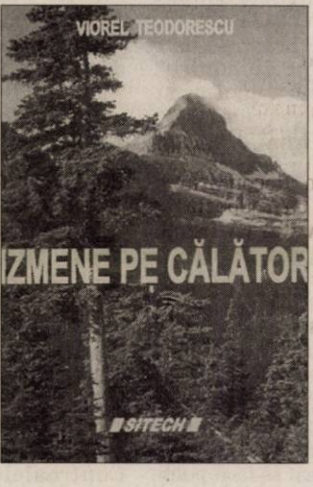

„Izmene pe călător"

Arad (T.G.) - Cartea „Izmene pe călător", scrisă de Viorel Teodorescu, adună şapte proze scurte, individualizate, punând pe foaie memoriile şi declaraţiile naratorilor, evidenţiate şi amplificate fiind întâmplările nesemnificative ce, în acelaşi timp, pot fi frumoase şi pline de învăţăminte.

Sunt tratate cazuri, precum cunoaşterea iubirii fantasmagorice, ce schimbă soarta într-o incursiune nereuşită a dorinţelor şi sentimentelor căutate până la bătrâneţe, banalitatea atât de umană a burgheziei socialiste printr-o idilă a unui inginer agronom, sau un divorţ în familie, aşa cum îl vede o fată la o vârstă prematură. Autorul însuşi ne divulgă anumite secvenţe din viaţa lui, care-l fac să-şi amintească de şanse ratate, neaoşe, şi despre fantezii sexuale raţionalmente potolite, faţă de Vicky, „verişoara sa de la ţară, care „mirosea ispititor a condimente şi era exotică". Două schiţe paradoxal similare ne pun pe gânduri, despre două perechi nepotrivite, tinere şi, respectiv, bătrâne, rezultând că „dragostea nu se pretinde, ori e, ori nu e!".

Modul prin care este redată ultima poveste, numită chiar *Izmene pe călător*, notând exclusiv monologul abundent în regionalisme, al unui oltean bătrân care s-a simţit nedreptăţit atunci când familia solicita prin instanţă o parte a moşiei, dă sensul fiecarei poveşti anterioare, condensând frumuseţea şi melodrama rurală, consecinţele colectivizării, prigoana comunistă, schimbarea unei generaţii din vremuri naţional-ţărăniste, peste socialism până la capitalism.

Toţi suntem călători prin viaţă. Generaţie de generaţie, greutăţile vieţii sunt nelipsite, iar mulţi tineri nu realizează că sunt nişte *izmene pe călător;* nu au nimic veridic fără sacrificiul generaţiei vechi, dar, precum visele sacrificate, sunt, la urma urmei, *indispensabili.*

Frumuseţe scoasă din simplitate

■ Valerian Ardelean şi-a deschis, la Galeria „Turnul de Apă", prima lui expoziţie personală de fotografie.

Tinereţe în succes (Foto:M.Szego)

Arad (D.M.) - La sfârşit de săptămână, Universitatea de Vest „Vasile Goldiş", Foto Club Arad şi Palatul Copiilor, au organizat la Galeriile Turnul de Apă, prima expoziţie fotografică a tânărului Valerian Ardelean, intitulată „Vederi de printre noi". La doar cei 24 de ani ce i-a împlinit, tânărul a reuşit să atragă, prin calitatea lucrărilor sale, foarte multă lume interesată din Arad, care „au dat buluc" la vernisaj pentru a-i aprecia lucrările. Expoziţia cuprinde 50 de lucrări pe tematici diferite: de la portret, peisaj, arhitectură, abstract, până la conceptual, color sau alb-negru.

Curaj de artist

În tumultul vieţii de zi cu zi, expoziţia ne-a îndemnat să reflectăm la frumosul de zi cu zi, care este simplu şi lângă noi. „Toate fotografiile sunt reuşite, dar cel mai mult o apreciez pe cea cu fluturele", a spus Elena, o amică admiratoare a lucrărilor lui Vali, care a venit tocmai din Călăraşi pentru a fi prezentă la versisaj.

„Sunt mândru că am un astfel de artist la atelierul nostru foto. De acum patru ani l-am observat cum lucra cu pasiune, şi asta apreciez la el foarte mult" a spus Nelu Mereniu, patronul firmei „Fotolux".

Lectorul universitar drd. Virgiliu Jireghie l-a felicitat personal pe Valerian Ardelean, considerând că lucrările lui sunt îndelung elaborate şi prelucrate atât cu dragoste cât şi cu tehnică.

„Deşi în ziua de azi predomină expoziţiile online, am considerat că este o ocazie potrivită pentru a face şi un vernisaj adevărat", a spus tânărul artist. Lucrările acestuia pot fi vizionate până în data de 27 martie a.c.

SERIA
SEPTIMUS HEAP
CARTEA A TREIA
Leacuri

Semnal editorial

Arad (V.F.) - La CORINT JUNIOR, va apărea cartea a treia din seria SEPTIMUS HEAP de Angie Sage: **„Leacuri".** Când Silas Heap desigilează o cameră uitată din Palat, eliberează fantoma unei regine care a trăit cu cinci sute de ani în urmă. Regina Ethelcrunta este la fel de îngrozitoare moartă cum a fost şi în viaţă, şi tot pusă pe rele. Dar pentru planul ei diabolic de a-şi asigura viaţa veşnică are nevoie de supunerea Jennei, de dispariţia lui Septimus şi de talentele fiului său, Marcellus Pye, faimos Alkimist şi Tămăduitor.

ARAD ONLINE **www.aradon.ro**

Aici mai multe detalii

PE SCURT

- **Permise reţinute.** Poliţiştii rutieri au reţinut 18 permise auto şi trei certificate de înmatriculare, în urma controalelor efectuate. De asemenea, aceştia au aplicat 180 de sancţiuni contravenţionale, precum şi 215 puncte de penalizare. Valoarea amenzilor acordate depăşeşte 10.000 de lei.

Dezbatere

Arad (C.M.) - Agenţia pentru Protecţia Mediului Arad organizează, astăzi, la ora 12,00, o dezbatere publică privind amplasarea activităţilor de balastieră în apropierea frontului de captare al municipiului Arad. Dezbaterea va avea loc în sala 63 a Consiliului Judeţean.

Prostituţie

Arad (I.C.) - O tânără de 19 ani, din Arad, este cercetată de poliţişti pentru prostituţie, după ce aceştia au stabilit că, în cursul lunii noiembrie a anului 2006, fata acosta pe Calea Aurel Vlaicu bărbaţi pentru a întreţine raporturi sexuale contra cost. Tunde F. este cercetată în stare de libertate.

(Foto: FAN)

Tăiere ilegală

Dieci (I.C.) - Poliţiştii din Dieci au întocmit dosare penale, pentru tăiere ilegală şi furt de arbori, pe numele a trei bărbaţi din satul Crocna. Ionuţ Emanuel T., de 29 de ani, Ioan L., de 45 de ani, şi Ioan L., de 54 de ani, au tăiat şi furat din pădurea Ocolului Silvic Sebiş-Moneasa mai mulţi copaci, cei trei fiind cercetaţi acum pentru faptele lor.

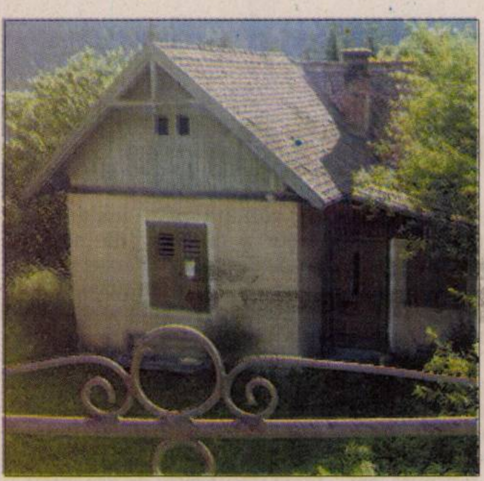
Casele din Dealul Viilor a devenit ţinta hoţilor (Foto: FAN)

Casă de vacanţă spartă

Ineu (I.C.) - O casă de vacanţă din Dealul Viilor, din Ineu, a fost spartă luni, fiind furate mai multe bunuri alimentare. Proprietarul acesteia, Ştefan B. a sesizat de îndată poliţiştii din Ineu despre cele petrecute în casa sa de vacanţă. Acesta le-a spus că i-au dispărut alimente în valoare de 600 de lei. În scurt timp poliţiştii au reuşit să-l identifice pe principalul suspect al acestui furt. Este vorba despre un tânăr de 20 de ani, din satul Chesinţ, care locuia fără forme legale într-o localitate din Timiş. Astfel, Andrei G. a fost prezentat Parchetului de pe lângă Judecătoria Ineu cu propunere de arestare preventivă pentru infracţiunea de furt calificat, în timp ce Parchetul i-a interzis suspectului să părăsească localitatea în care locuieşte.

Atenţie la radare!

Arad (I.C.) - Aparatele radar vor fi amplasate, astăzi, în judeţ pe DN 7, în Pecica, Mândruloc, Lipova, Bârzava şi Săvârşin. Pe DN 69, două radare vor acţiona în localităţile Vinga şi Şagu, în timp ce pe DN 79, echipajele radar vor fi prezente la Şimand şi Zimandu Nou. În municipiu, aparatele radar vor fi amplasate pe B-dul Nicolae Titulescu şi pe Calea Timişorii.

Echipaje radar, în toate zonele judeţului (Foto: FAN)

Măsuri împotriva aglomeraţiei

Poliţia de frontieră recomandă transportatorilor să folosească mai multe puncte de frontieră.

La vămile arădene vom avea, din nou, parte de cozi interminabile (Foto: L. Ş.)

Arad (C.M.) - Aşa cum vă informam şi ediţia noastră de ieri, duminică şi luni, autorităţile maghiare vor interzice circulaţia tuturor categoriilor de automarfare pe teritoriul Ungariei, în contextul sărbătoririi de către credincioşii catolici a Sfintelor Sărbători de Paşti şi declarării ca nelucrătoare a zilelor de 23 şi 24 martie.

„În acest context şi ţinând cont de numărul mare de automarfare care se prezintă, în ultima perioadă de timp, la ieşirea din ţară în punctele de trecere a frontierei din Vestul ţării (ex. la PTF Nădlac, traficul TIR-urilor a crescut în această perioadă cu peste 150%, faţă de perioada similară a anul trecut), Poliţia de Frontieră Română a dispus măsuri de suplimentare a personalului care-şi desfăşoară activitatea la controlul documentelor şi de creştere a numărului arterelor de control a TIR-urilor, atât pe sensul de ieşire din ţară cât şi pe cel de intrare“, se arată într-un comunicat al Poliţiei de Frontieră.

Împotriva aglomerării

La nivel national, IGPF a informat asociaţiile profesionale de transportatori cu privire la restricţiile de circulaţie de pe teritoriul Ungariei şi, totodată, la nivel local, a fost solicitat sprijinul inspectoratelor judeţene de poliţie şi poliţiei comunitare pentru asigurarea ordinii şi liniştii publice în zonele limitrofe punctelor de control, respectiv evitarea unor eventuale blocaje de circulaţie.

Poliţia de Frontieră recomandă conducătorilor de automarfare care intenţionează tranzitarea frontierei româno-ungare, să folosească toate punctele de trecere existente la graniţa cu Ungaria, după cum urmează:- judeţul Timiş - PTF Cenad - Kiszombor; - judeţul Arad - PTF Nădlac – Nagylak, PTF Turnu – Batonnya, PTF Vărşand –Gyula; - judeţul Bihor - PTF Salonta - Mehkerek; PTF Borş-Artand; PTF Valea lui Mihai – Nyirabrany; PTF Săcuieni – Letavertes; - judeţul Satu Mare - PTF Urziceni – Vallaj; PTF Petea – Csengersima.

ARAD ONLINE **www.aradon.ro**
Aici download comunicat IJPF Arad

Control la directorii de spitale

Directorul ASP, Gabriela Ţârle, nu exclude varianta unor demiteri.

Arad (A.B.) - Modul în care managerii de spitale şi-au desfăşurat activitatea pe parcursul anului trecut a intrat la verificat, rezultatele urmând a fi făcute publice în două săptămâni. Potrivit directorului Autorităţii de Sănătate Publică, Gabriela Ţârle *(foto)*, controlul e unul care a demarat la nivelul întregii ţări, iar verificarea vizează, la nivelul judeţului nostru, pe fiecare director de unitate sanitară de aici.

Deşi nu a dorit să facă publice problemele descoperite de la demararea controlului, managerul ASP, Gabriela Ţârle, nu a negat faptul că, dacă vor fi descoperite nereguli mari, directorii spitalelor vor fi demişi. Controlul demarat de ASP la unităţile sanitare din judeţ va fi finalizat la sfârşitul lunii martie, urmând ca mişcările de prin structurile spitaliceşti să iasă la iveală ulterior. Controalele asemănătoare din anii trecuţi nu au dus însă la schimbări importante la nivelul conducerii marilor spitale din judeţul Arad.

(Foto: Şt. Matyas)

Urmăriţi general, prinşi la frontieră

Turnu (C.M.) - Poliţişitii de frontieră arădeni au depistat şi au predat autorităţilor competente doi cetăţeani români, care se sustrăgeau de la executarea pedepsei cu închisoarea pentru săvârşirea unor infracţiuni. Marian F., de 24 de ani, a fost depistat de poliţiştii de frontieră din Turnu, în cursul zilei de marţi. „Cu ocazia efectuării formalităţilor specifice, lucrătorii noştri au constatat că pe numele acestuia era emis un mandat de executare a pedepsei cu închisoarea de 1 an şi 6 luni, pentru săvârşirea infracţiunii de furt“, declară Ioan Mareş, comisar şef poliţie, purtător de cuvânt al IJPF Arad.

La acelaşi punct de frontieră, în numai câteva ore, poliţiştii de frontieră au descoperit că pe numele lui Cristian B., de 29 ani, era emis un mandat de executarea pedepsei cu închisoare de patru ani, pentru săvârşirea infracţiunii de port ilegal de cuţit şi violare de domiciliu. Faţă de cele două persoane poliţiştii de frontieră au luat măsura întreruperii călătoriei, fiind predaţi unei echipe operative din cadrul I.P.J. Arad, în vederea luării măsurilor legale ce se impun.

POLIŢIA DE FRON
Poliţiştii au obţinut un dublu succes (Foto: FAN)

ARAD ONLINE **www.aradon.ro**
Aici download comunicat

Întors din Atacama

Arad (D.M.) - Alin Totorean a revenit cu bine în România, după cele aproximativ trei luni de expediţie pe Coasta Pacificului. După ce a străbătut victorios deşertul Atacama, arădeanul explorator şi-a atins obiectivele expediţiei „Chile şi Bolivia - Singur în Atacama”, parte a proiectului „Descoperă-ţi semenii”. Primele impresii le-a lăsat la Bucureşti, unde a poposit câteva zile pentru conferinţele de presă, iar în Arad va ajunge duminică, 23 martie. „A fost greu, obositor, dar şi frumos”, ne-a mărturisit Alin. Revenim cu amănunte.

Educaţia rutieră în şcoli

Arad (I.C.) - Micuţii elevi de la şcoala nr. 15, cu clasele I-IV, au primit ieri o lecţie de educaţie rutieră de la poliţiştii din cadrul Poliţiei Rutiere şi cei de la Poliţia de Proximitate. Aceştia le-au explicat elevilor cum se traversează strada în mod corect şi ce trebuie să facă pentru a evita să fie implicaţi în accidente rutiere, asta în timp ce micuţii ascultau cu atenţie sfaturile poliţiştilor. „Poliţia Rutieră, împreună cu Poliţia de Proximitate au desfăşurat o lecţie de educaţie rutieră în vederea popularizării regulilor de circulaţie şi a prevenirii accidentelor în rândurile elevilor”, a declarat subinspectorul Răzvan Meszar, din cadrul Serviciului de Poliţie Rutieră Arad.

Răzvan Meszar (Foto: I. C.)

JURNAL ARĂDEAN
ADEVĂRUL
Cotidian independent Arad
SPORT
Mai multe informaţii: www.aradon.ro - sport

PE SCURT

• **Achiziţie.** Mâine, ora 11, la Aula „Ştefan Cicio Pop" a Universităţii de Vest Vasile Goldiş Arad va avea loc o conferinţă de presă organizată de Box Club UVVG. Ocazie pentru preşedintele Adolf Ivanovici *(foto)* de a prezenta presei ultima achiziţie a secţiei de box, experimentatul antrenor, Dionisie Szekely.

• **Doar o victorie.** Echipa de baschet masculin a CSŞ Gloria Arad, antrenor Valeria Bondor, a obţinut un singur succes (102-98, cu CSŞ Oradea) în cele cinci partide disputate în cadrul primului turneu semifinal al C.N. Under 16, desfăşurat la Oradea.

ALBE ŞI NEGRE

Un (alt) moment al adevărului

DANIEL SCRIDON
daniel.scridon@informmedia.ro

Adunând un singur punct din cele 12 posibile în primele patru runde ale sezonului fotbalistic de primăvară, mare parte din jucătorii Bătrânei Doamne au intrat în colimatorul suporterilor. Pe bună dreptate. Aduşi la Arad pe contracte frumoase şi prezentaţi drept salvatori ai echipei, utiştii de conjunctură au dezamăgit, atât pe dreptunghiul verde, cât şi în afara acestuia.

Pentru ei, partida de astăzi, contra celei mai tinere echipe din Liga I, Universitatea Craiova, reprezintă un (alt) moment al adevărului. Poate, ultimul, pe care admirabilii suporteri arădeni sunt dispuşi să-l ofere unor fotbalişti cu etichetă, dar fără pic de dragoste faţă de culorile alb-roşii. Orice alt rezultat în afara victoriei, nu doar că „îngroapă" cea mai titrată echipă din Provincie, dar va consfinţi şi ruptura definitivă dintre jucători şi fani. Pentru că la mijloc este vorba despre onoarea şi demnitatea lor, Zaharia şi ceilalţi jucători acuzaţi, mai voalat, mai direct, că ar fi „mercenari", trebuie să „moară" pe teren pentru punctele din meciul cu „Ştiinţa".

Liga 1

Arad (A.H.) - Rezultate înregistrate, ieri, în cadrul Ligii 1 la fotbal (etapa 24): Dacia Mioveni - Oţelul Galaţi 1-0, FC Vaslui - Poli Ştiinţa Timişoara 3-0, Gloria Bistriţa - Universitatea Cluj 2-0, Dinamo Bucureşti - Poli Iaşi 2-1, Pandurii - Ceahlăul 1-0, CFR Cluj - Farul Constanţa 2-1.

Învingători

Novi Sad (D.S.) - Zilele trecute, trei judoka legitimaţi la CSŞ Gloria Arad au reuşit să obţină medalii de aur la turneul internaţional de la Novi Sad. Este vorba despre David Nagy, cat. 38 Kg (Under 11), Luca Kunszabo, cat. 60 Kg şi Copil Harlin, cat. +65 Kg (ambii la Under 13).

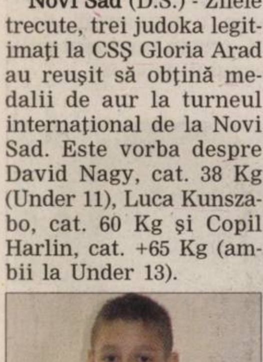

Luca Kunszabo (Foto: Şt. M.)

Levente Horvath (Foto: Şt. M.)

Anti-fotbal

Arad (D.S.) - Prezent la bilanţul DSJ Arad pe anul 2007, subprefectul Aradului, Levente Horvath a lăsat să se înţeleagă faptul că este un iubitor împătimit de sport, cu excepţia fotbalului. „Trebuie să punem accent pe sportul pentru toţi. Mă bucur că Aradul a redescoperit şi alte sporturi decât fotbalul. Câţi bani s-au băgat în fotbalul arădean în ultima perioadă, am fi ţinut la nivel ridicat zoate celelalte ramuri de tradiţie ale sportului local" - a punctat reprezentantul Guvernului în teritoriu.

UTA, victorie cu orice preţ

■ Formaţia arădeană dispută astăzi, cu Univ. Craiova, un meci de „acum ori niciodată".

Arad (A.H.) - UTA nu are de ales: trebuie să obţină toate cele trei puncte în meciul programat astăzi, de la ora 14,30, cu Universitatea Craiova. Este un meci special şi din alte puncte de vedere: Gabi Stan debutează pe banca tehnică a „Bătrânei Doamne", iar jucătorii noştri pot spăla măcar o parte din ruşinea ultimelor întâlniri, în care au rămas datori suporterilor.

> *Nu pot schimba foarte multe în doar două zile*
>
> **GABRIEL STAN**

Meci foarte greu

Că nu va fi o dispută deloc uşoară, o ştie şi antrenorul Stan care, pe lângă sprijinul publicului, subliniază rolul presei în aşteptata revenire a băieţilor. „Avem nevoie de linişte şi vom încerca să dăm totul pentru un succes. Nu transfer răspunderea pe umerii băieţilor, însă acesta va fi, în mare măsură, jocul lor. Craiova vine cu un moral bunicel, ar fi trebuit să treacă de Rapid, evoluând în superioritate numerică. Am putea avea unele probleme" - spune proaspătul antrenor. Dificultatea confruntării este accentuată prin absenţa de pe teren a atacantului Bălţoi, accidentat sâmbătă, contra timişorenilor de la Poli.

Bălţoi va lipsi din pricina unei accidentări, absenţa sa dând bătăi de cap antrenorului Stan (Foto: Călin Andra)

Despărţire de „Magiun"

Aşa cum se anticipa, fostul tehnician al echipei noastre, Marin Barbu nu a acceptat o altă funcţie în cadrul clubului. După o discuţie avută cu finanţatorul Nicolae Bara, „Magiun" părăseşte UTA în condiţii amiabile, reziliindu-şi contractul. Barbu a remarcat faptul că „debarcarea" sa nu i se datorează lui Bara, ci managerului general Adrian Alexandrescu.

Celelalte ciocniri

Exceptând UTA - „U" Craiova (transmis de Telesport), azi se desfăşoară încă două meciuri: Unirea Urziceni - Gloria Buzău (ora 18,30, Naţional TV) şi Rapid - Steaua (ora 20,30, Kanal D).

FLUIERĂ CRĂCIUNESCU JR.

Meciul **UTA - Universitatea Craiova** urmează a fi arbitrat de Teodor Crăciunescu (Râmnicu Vâlcea). Acesta va fi asistat de Marcel Savaniu (Sibiu) şi Horea Bochiş (Dej). **Rezervă de arbitru:** Sorin Tarcea (Timişoara). **Observatori:** Dumitru Mihalache (Bucureşti) şi Ioan Mureşan (Timişoara).

1945
UTA ARAD
2007

Nu-i meritaţi! Bătrâna Doamnă are mulţi astfel de suporteri pătimaşi. Din păcate, Tudor, Opriţa, Simao et company au demonstrat în acest retur că nu merită susţinerea acestor fani. Se va produce oare împăcarea după meciul de astăzi cu juveţii din Bănie? (Foto: V. Zărândan)

Floare printre mărăcinii sportului

■ La ora bilanţului, Direcţia pentru Sport a Judeţului Arad are cu ce se lăuda.

DANIEL SCRIDON
daniel.scridon@informmedia.ro

Arad - „Sunt un director fericit. În seceta care a pus stăpânire peste sportul românesc, Aradul are două sportive calificate la Olimpiada de la Beijing. Cum în sportul de performanţă, poveştile nu-şi au locul, prezenţa Danei Dodean şi a Luciei Mihalache la Jocurile Olimpice de vară, arată că sportul arădean nu este în comă" - şi-a început Stelian Văduva discursul la Adunarea Generală a Direcţiei pentru Sport a Judeţului Arad pe anul 2007.

> *Ne mândrim cu cele două sportive calificate la Olimpiadă*
>
> **VIOREL BITANG**

Prezent şi viitor

Dacă la capitolul prezent, Aradul nu stă tocmai rău, comparativ cu alte judeţe, viitorul aparţine comunităţii locale, descentralizării. Cu eforturi financiare deosebite, urmare a unui lobby susţinut la ANS, cele trei baze sportive ale Direcţiei, Sala Sporturilor, Bazinul Delfinul şi Baza de tenis Fair Play, se apropie de standarde europene. Iar Stelian Văduva, directorul DSJ Arad rămâne optimist: „Deşi uneori mă sperii, când văd ce puţini am rămas să trudim pentru sportul arădean, sunt optimist şi cred că vom reuşi să ţinem sus ştacheta performanţei şi în următorii ani".

Tirul, în frunte

Bilanţul Clubului Sportiv Municipal Arad a fost prezentat de către directorul Viorel Bitang. Topul celor 11 secţii ale clubului este condus de tir, ponderea punctelor fiind obţinute de olimpica Lucia Mihalache. Pe un onorant loc II în ierahia secţiilor se situează atletismul, în principal graţie rezultatelor obţinute de Pavel Ştefan şi Andrei Gag. În fine, podiumul, este completat de secţia de tenis de masă, Dana Dodean adunând (aproape) de una singură punctele.

Între teorie şi practică

În intervenţiile lor, o parte dintre cei prezenţi au marjat pe teoretizarea sportului, uitând că „practica ne omoară". O fi având nevoie sportul arădean de sesiuni de comunicări ştiinţifice, de specialişti-teoreticeni, dar parcă mai importantă ni se pare participarea în competiţii şi punerea la punct a bazelor sportive.

2007, ÎN CIFRE

În sporturile individuale, Aradul a adunat în 2007: 95 medalii de aur, 109 de argint şi 91 de bronz. În cadrul programului „Promovarea sportului de performanţă" au avut loc 167 competiţii şi 16 acţiuni de selecţie la care au participat peste 1 000 de tineri. În programul „Sportul pentru toţi" au fost bifate 13 acţiuni şi 3 500 de participanţi. În fine, peste 45 000 de arădeni au beneficiat de programul „Mişcare pentru sănătate", în discipline precum înot, tenis de masă, mini-fotbal, baschet ori handbal.

Stelian Văduva, un director fericit (Foto: Şt. Matyaş)

Marin Barbu (Foto: L. S.)

Mulţumit

Arad (L.S.) - Fostul antrenor al echipei UTA, Marin Barbu, a părăsit Aradul ieri după-amiază. La ora 13.30 a avut o întâlnire cu finanţatorul „Bătrânei Doamne", Nicolae Bara, la capătul căreia a declarat: „Nu voi da nici un amănunt presei despre discuţiile cu domnul Bara. Spun doar că sunt foarte mulţumit de cum au decurs negocierile şi plec liniştit acasă. Îi mulţumesc pe această cale şi vă spun că domnul Bara nu a vrut să mă schimbe, dar a fost influenţat" - a spus Barbu.

Se pare că „Magiun" s-a înţeles cu Bara să primească toţi banii, până la finalul contractului, adică luna mai. Managerul general de la UTA, Adrian Alexandrescu nu ar fi vrut ca Barbu să primească bani nemunciţi, dar Bara a fost cel care a avut ultimul cuvânt.

PE SCURT

- **Serie încheiată.** Liderul sezonului regulat al NBA, Boston, a învins, marţi, formaţia Houston Rockets, scor 94-74, punând astfel capăt seriei de 21 de succese consecutive a echipei texane, a doua ca număr de victorii din istoria NBA.

Record mondial

Eindhoven (MF) - Ştafeta feminină de 4x100 metri liber a Olandei a stabilit un record mondial la Campionatele Europene de nataţie de la Eindhoven, cu timpul de trei minute, 33 de secunde şi 62 de sutimi.

Fostul record, de trei minute, 52 de secunde şi 22 de sutimi, fusese stabilit de ştafeta Germaniei.

În finală

Eindhoven (MF) - Dragoş Coman s-a calificat în finala probei de 800 metri liber a C.E. de Nataţie de la Eindhoven, după ce a reuşit al şaptelea timp în serii.

Coman, singurul sportiv român care a concurat, miercuri, în sesiunea de dimineaţă a competiţiei de la Eindhoven, a fost cronometrat cu timpul de 7.59. 86.

Dragoş Coman (Foto: FAN)

Adrian Mutu (Foto: EPA)

Onorat

Firenze (MF) - Atacantul echipei AC Fiorentina, Adrian Mutu, a declarat, marţi, pentru cotidianul La Repubblica, că pentru el este o onoare să îmbrace tricoul reprezentativei României, precizând că va pregăti bine turneul final al Campionatului European din Austria şi Elveţia. „Este o onoare să joc la naţională şi voi pregăti bine Euro-2008. Sunt bucuros că voi putea juca în meciul amical cu Rusia", a spus Mutu. Internaţionalul român a afirmat că Fiorentina va avea de disputat zece finale şi va trebui să fie atentă la formaţia AC Milan, principala contracandidată la locul patru.

Vrea arbitrii străini

Cluj (MF) - Preşedintele clubului CFR Cluj, Iuliu Mureşan, a declarat, marţi, că i-ar plăcea să fie arbitri străini la toate partidele din Liga I, deoarece este nemulţumit de prestaţia celor din România.

„Arbitrii sunt depăşiţi de situaţie. Mi-ar plăcea să fie arbitri străini la toate partidele. Propun să naturalizăm arbitri de afară şi să conducă ei în campionatul României", a spus Mureşan.

Oficialul clujean a afirmat că nu lansează acuzaţii fără fundament împotriva arbitrilor români, dar a susţinut că dacă o echipă a fost ajutată de cavalerii fluierului până acum aceasta „este Steaua, nu CFR".

În opinia lui Iuliu Mureşan cel mai bun arbitru român din ultimul an şi jumătate rămâne Alexandru Deaconu.

Demisie. Francezul Jean Todt a renunţat la funcţia de administrator delegat al Ferrari şi a fost înlocuit de italianul Amedeo Felisa, au anunţat, marţi, într-un comunicat, oficialii constructorului de automobile. (Foto: EPA)

Mircea Sandu a ieşit la atac

■ Preşedintele FRF vrea depunctare când se spun minciuni, dar s-a luat şi de arbitrii.

Mircea Sandu a ieşit la atac împotriva conducătorilor, după ce în urmă cu o zi îi îndemna la calm (Foto: FAN)

Bucureşti (MF) - Atacurile sub centură din fotbalul autohton şi comportamentul de mahala al conducătorilor din Liga I l-au silit pe preşedintele FRF, Mircea Sandu, miercuri, să ia atitudine într-o conferinţă de presă. „Naşul" s-a limitat însă să dea sfaturi şi să ceară o mai mare grijă în declaraţii, dar încă nu a anunţat ce măsuri se vor putea lua.

„Activitatea noastră este intensă. Avem 12 puncte pe ordinea de zi pentru noile regulamente. Există un DNA care anchetează transferurile dubioase şi mai există un canal DNA care încă mai anchetează meciurile dubioase din campionat".

Mircea Sandu a comentat apoi şi situaţia din arbitraj, amintind de măsurile luate pentru a asana moral lotul de arbitrii. „În arbitraj, fără doar şi poate, începând cu 2007 trebuia făcută o mişcare. O serie de arbitri care erau compromişi trebuiau retraşi şi dat gir arbitrilor tineri. Toţi conducătorii îi preferă pe cei tineri, pentru că pot greşi, dar sunt corecţi, chiar dacă fac greşeli impardonabile, precum Ivan la Steaua-Unirea. A fost un penalty mai mult decât evident, iar la golul Stelei 90% dintre arbitri ar fi lăsat faza să curgă. Haţegan, la Gloria cu Dinamo, a greşit în ambele direcţii. Avem probleme cu interpretatea fazelor de joc şi la completarea rapoartelor de joc".

„Nu îi mai băgaţi în seamă şi vor dispare"

La final Sandu s-a lansat şi într-o tiradă violentă la adresa conducătorilor, îndemnând la depunctare împotriva celor care vorbesc fără acoperire. „Să se depuncteze pentru declaraţii. Nu mai daţi vina pe FRF că echipa n-a fost dorită de noi în cupele europene. Voi nu vreţi domnilor să mergeţi în cupele europene, sau să evitaţi retrogradarea prin declaraţiile voastre. Presa să nu îi mai bage în seamă, nu mai daţi tot ce declară unul şi altul timp de o lună şi o să vedeţi cum vor dispare".

Doar actele mai trebuie semnate

■ Copos şi Taher s-au înţeles în privinţa Rapidului, rămâne doar parafarea documentelor.

George Copos este tot mai aproape de a vinde clubul Rapid. (Foto: FAN)

Bucureşti (MF) - Actele privind vânzarea unui pachet de 80 la sută din acţiunile SC FC Rapid SA de către George Copos omului de afaceri Fathi Taher urmează să fie semnate până la sfârşitul acestei săptămâni, informează surse apropiate negocierilor.

Copos şi Taher au ajuns la un acord privind cedarea acţiunilor, în momentul de faţă negocierile şi condiţiile privind vânzarea purtându-se la nivelul avocaţilor celor doi oameni de afaceri. Deşi iniţial apăruse informaţia că în schimbul celor 80 de procente George Copos va încasa aproximativ 40 de milioane de euro, Fathi Taher a dezminţit acest lucru, menţionând că suma exactă se va face publică în momentul în care tranzacţia se va perfecta. El a adăugat că suma respectivă se află deja într-un cont al lui George Copos.

De asemenea, Taher susţine că nu a acceptat cumpărarea acţiunilor decât cu o condiţie, ca George Copos să rămână acţionar minoritar şi să se ocupe în continuare de fotbal la FC Rapid.

În momentul de faţă, Copos controlează peste 99 la sută din acţiunile SC FC Rapid SA prin AFC Rapid (fosta asociaţie non-profit care a administrat clubul) cu aproximativ 70 la sută, ca persoană fizică şi alte firme off-shore cu peste 29 la sută. Singurul acţionar minoritar la SC FC Rapid SA este Jean Valvis, care deţine sub 0,01 la sută.

Amendat

Berlin (MF) - Antrenorul formaţiei Hertha Berlin, elveţianul Lucien Favre, a fost condamnat, marţi, de către Comisia de disciplină a Federaţiei Germane de Fotbal (DFB), la plata unei amenzi în valoare de 20.000 de euro, pentru comportament antisportiv.

Favre primise iniţial un meci de suspendare şi o amendă de 15.000 de euro, dar tehnicianul elveţian, susţinut de clubul său, a făcut apel la decizia Comisiei de disciplină. În urma acestei decizii, tehnicianul elveţian va avea dreptul să stea pe banca tehnică a echipei sale duminică, în meciul cu Schalke 04, din etapa a 25-a a Campionatului Germaniei.

Flacăra olimpică va străbate Everestul

Flacăra olimpică va trece în mai, aşa cum era prevăzut, prin vârful Everest, traversând Tibetul, în ciuda evenimentelor înregistrate în ultima perioadă în regiune, a declarat miercuri vicepreşedintele Comitetului de Organizare al Jocurilor Olimpice de la Beijing (BOCOG), Jiang Xiaoyu.

Flacăra olimpică ar urma să treacă prin Tibet şi capitala sa Lhassa, precum şi prin cel mai înalt vârf din lume, Everest (8.848 m altitudine), situat între această provincie chineză şi Nepal.

Vineri, Nepalul a anunţat că va închide, în luna mai, la cererea Chinei, accesul pe vârful Everest, cu scopul de a împiedica orice manifestare de susţinere a tibetanilor.

Cel mai înalt vârf al lumii este accesibil din Tibet, în nord şi din Nepal, în sud.

Pe lângă dimensiunea ei diplomatică, interdicţia de a urca Everestul riscă să provoace o catastrofă economică, previn reprezentanţii alpinismului nepalez.

Robert Mureşan şi-a impus un obiectiv

Bucureşti (MF) - Pilotul român Robert Mureşan a declarat, miercuri, în cadrul unei conferinţe de presă, că speră ca în acest sezon de MotoGP să termine între primii 15 concurenţi în clasamentul general, la clasa 125 de centimetri cubi.

„Vreau să obţin ceea ce nu am reuşit în 2007, o clasare constantă între primii 15 şi acumularea a 50 de puncte cu care să termin între primii 15 la finalul campionatului. Sper ca la Brno să ajung între primele zece locuri", a spus Mureşan.

Pilotul român a menţionat că motocicleta coechipierului său de la echipa Grizzly Gas Kiefer Racing, germanul Stefan Bradl, este mai performantă decât a sa. „Motocicletele sunt puţin diferite chiar şi la exterior. Bradl are modelul RSA furnizat de Aprilia. Aprilia a dat motociclete primilor 10 piloţi, iar acestea s-au dovedit mai bune la plecările de jos, dar la modelul pe care îl conduc eu, RSV, se pot regla mai bine suspensiile. RSA e un model de fabrică, sprijinul Aprilia fiind mult mai mare. Probabil la anul voi avea şi eu modelul acesta. Nu pot să zic că sunt pe locul doi în echipă, suntem trataţi la fel. La testele de la Valencia am fost mai rapid decât Bradl şi m-am simţit eu primul pilot", a adăugat Mureşan.

Robert Mureşan (Foto: Şt. M.)

PE SCURT

- **Prinşi.** Poliţiştii din cadrul Biroului de Poliţie Urbană au prins luni noapte trei bărbaţi, care în cursul aceleiaşi nopţi au dat o spargere la un bar din oraş de unde au furat unitatea centrală a unui calculator, un DVD player, precum şi suma de 800 de lei. Din fericire prejudiciul, în valoare de 3.500 de lei a fost recuperat.

ADEVĂRUL Cititor-reporter
0728/222.775
adevaruldearad@informmedia.ro
Oana Paul
(Foto)

Ca la noi

Arad - Cititoarea noastră Oana Paul ne relatează următoarele: „Marţi ,la ora 15,00, circulam cu nişte colegi dinspre Ineu spre Arad. La ieşirea din Ineu înspre Mocrea, surpriză. Zeci de maşini aşteptau ca firma din Bihor, care lucrează la repararea şi reabilitarea drumului judeţean *(foto)*, să elibereze drumul. Nu se putea circula pe nici una din cele două benzi. Oamenii erau nervoşi, dar degeaba, drumarii îşi vedeau de treaba lor. Mă gândeam că trăim în România, doar, şi asta ne ocupă tot timpul, vorba cuiva. Ca la noi, la nimenea".

Preşedinte de universitate

Arad (C.A.) - În urma unor atacuri apărute în ultima perioadă şi care contestau existenţa funcţiei de preşedinte al universităţii, preşedintele UAV, prof. univ. dr. Lizica Mihuţ a prezentat ieri în cadrul unei conferinţe de presă legea prin care acest post a fost înfiinţat. „Este vorba despre o lege votată în unanimitate de către parlamentarii tuturor partidelor politice, promulgată de preşedintele României la data de 8 ianuarie 2008 şi apărută în Monitorul Oficial Nr.2 din data de 9 ianuarie 2008 şi în care prevede modificarea art.146 din legea 84/1995 după cum urmează: se înfiinţează funcţia de preşedinte al universităţii", a explicat preşedintele universităţii arădene.

Aceasta a mai adăugat că prevederea este una imperativă şi nu permisivă aşa cum s-a speculat de către unele persoane.

În floare. Vremea bună din zilele precedente a făcut ca pomii din oraş să înmugurescă şi chiar să înflorească peste tot (pe marginea şoselelor, pe aleile din parcuri, pe malul Mureşului). Totul, spre deliciul arădenilor, care au decis că a venit momentul să iasă la plimbare.

(Foto: Ş. Matyaş)

La mulţi ani Francofoniei!

Termenul de Francofonie acoperă faptul lingvistic de a utiliza limba franceză în comunicare.

SPERANŢA MILANCOVICI
adevaruldearad@informmedia.ro

Festivalul de teatru „Amifran" de la Arad adună, anual, vorbitori de franceză din mai multe ţări

(Foto: FAN)

Arad - Termenul de Francofonie a fost folosit prima dată de geograful Onésime Reclus, în cartea sa *„France, Algérie et colonies"*.

În secolul al XX-lea, graţie unor personalităţi provenind din ţări foste colonii franceze, printre care Boutros Boutros – Ghali (Egipt), Léopold Sédar Senghor (Senegal), Habib Bourguiba (Tunisia) sau Hamari Diori (Niger), termenul de Francofonie îşi completează sensul cu acela de reuniune a statelor lumii care au în comun folosirea limbii franceze. Reprezentanţii acestora se întrunesc, la fiecare 2 ani, la Sommet-uri, întâlniri de nivel înalt care grupează reprezentanţi ai unor popoare de pe cinci continente.

Capitala noastră a fost, în anul 2006, gazda celui de al XI-lea Sommet al şefilor de state şi de guverne care fac parte din Francofonie.

Ţelurile pentru care luptă această instituţie mondială sunt: promovarea limbii franceze, cu respectarea diversităţii culturale şi păstrarea identităţilor naţionale, sprijinirea educaţiei în vederea ridicării nivelului intelectual al popoarelor (mai ales înlăturarea analfabetismului în Africa şi asigurarea accesului acestora la mijloacele moderne de comunicare), promovarea păcii, principiilor democratice şi a drepturilor omului şi a cooperării internaţionale în vederea dezvoltării durabile.

Ce înseamnă a fi francofon? Poţi face parte din această comunitate spirituală dacă te-ai născut pe un teritoriu unde se vorbeşte limba franceză - Franţa, Belgia francofonă, Elveţia francofonă, Monaco, valea Aostului din Italia, Luxemburg, Quebec (Canada) sau Departamentele şi Teritoriile de dincolo de mare (DOM-TOM) ale Franţei- dacă eşti locuitor al unei ţări din fostul imperiu colonial francez, unde se doreşte păstrarea acestei limbi internaţionale în şcoli şi instituţii (Africa arabă, Africa neagră, Madagascar) şi nu în ultimul rând dacă provii din ţări care aparţin francofoniei din punct de vedere cultural. În această categorie se integrează şi România, ţară care are rădăcini adânci în ceea ce priveşte legăturile culturale cu Franţa, în special pe linie universitară.

> *Actualmente, OIF (Organizaţia Internaţională a Francofoniei) numără 55 de state şi guverne membre şi 13 observatori.*
>
> PROF. UNIV. DR. AUREL ARDELEAN

În acest sens, Universitatea de Vest „Vasile Goldiş" Arad, prin persoana rectorului, prof. univ. dr. Aurel Ardelean şi prin activitatea catedrei de specialitate şi a Departamentului FEDE (Federaţia Europeană a Şcolilor Superioare) promovează valorile Francofoniei şi susţine principiile acesteia.

În numele profesorilor de limba franceză, salutăm Ziua Internaţională a Francofoniei, pentru tot ceea ce reprezintă ea în această lume zguduită de conflicte şi de încercări de globalizare.

Zi lumină în... „Orient"

Arad (V.Z.) - Astăzi s-a împlinit o lună de zile de când au debutat lucrările de pe strada Orient (Cartierul Grădişte). Lungă de 600 m, amenajarea străzii (escavat, tasat, borduri) a presupus un efort susţinut din partea muncitorilor, care au lucrat zilnic până târziu în noapte pentru a se încadra în graficele propuse. Acest fapt a presupus însă şi înţelegerea locatarilor, nevoiţi a suporta cât îi ziua de lungă zgomotul buldozerelor şi al escavatoarelor.

Una peste alta, strada va fi adusă la stadiul de „gata de asfaltat" la termenul stabilit, s-a angajat cu fermitate Aciocîrlănoaei Tiberius, patronul firmei care execută lucrările.

Muncă în ritm susţinut

(Foto: Vasile Tzăran Dan)

E bine de ştiut:
Un caras auriu crescut în eleşteu poate atinge 60 de cm şi 4.5 kg.
Visezi la un eleşteu?
VIA CARMINA
potrivit naturii tale
un proiect ARC'VIA | IMOTRUST ARAD
500 de parcele viabilizate. Drumuri, spaţii verzi, utilităţi incluse.
Într-un nou cartier al Aradului.
tel. 0720 400 289
vanzari@imotrustarad.ro
(H-222964)
RECLAMĂ

ANUNŢ DE PARTICIPARE

I. **Denumirea autorităţii contractante**: Primăria Municipiului Arad
Cod fiscal : 3519925
Adresa : Arad, B-dul Revoluţiei, nr.75
Număr de telefon, fax, e-mail : 057-281850– tel.
057-253842– fax

2. **Obiectul:** finanţarea nerambursabilă a unor proiecte din cadrul programului sportiv de utilitate publică **„Sportul pentru toţi”,** proiecte înaintate de către structuri sportive fără scop lucrativ din municipiul Arad, pentru anul 2008;

3. **Procedura aplicată:**

- Selecţie publică de proiecte - organizată în baza prevederilor Legii nr. 350/2005 privind regimul finanţărilor nerambursabile din fonduri publice alocate pentru activităţi nonprofit de interes general

4. **Data limită** pentru depunerea propunerilor de proiecte: 18.04.2008

5. **Durata finanţării**: anul 2008

6. **Criteriile şi condiţiile de acces** la fondurile publice pentru finanţarea cluburilor sportive de drept privat sunt prevăzute în Anexa2 din Ordinul nr. 130/28.03.2006 privind finanţarea nerambursabilă din fonduri publice a proiectelor cluburilor sportive de drept privat şi ale asociaţiilor pe ramură de sport judeţene şi ale municipiului Bucureşti, **iar Criteriile specifice de evaluare** sunt prevăzute în H.C.L.M.A. nr.3328.04.2008 şi sunt cuprinse în Documentaţia pentru elaborarea şi prezentarea propunerii de proiect, care se poate obţine de la Biroul de Activităţi culturale şi sportive din cadrul Primăriei Municipiului Arad, Bd. Revoluţiei, nr.75, tel. 0257/284334;

Atribuirea contractelor de finanţare se va face în ordinea punctajului total obţinut de către fiecare solicitant şi în limita bugetului alocat în vederea derulării Programului anual de acordare de finanţări nerambursabile, pentru **Programul *„Sportul pentru toţi”*.**

7. Data transmiterii anunţului de participare către Regia Autonomă Monitorul Oficial al României, partea a VI-a este 29.02.2008.

PRIMAR
Ing. Gheorghe Falcă

(H-342517)

ANUNŢ DE PARTICIPARE

I. **Denumirea autorităţii contractante**: Primăria Municipiului Arad
Cod fiscal : 3519925
Adresa : Arad, B-dul Revoluţiei, nr.75
Număr de telefon, fax, e-mail : 057-281850– tel.
057-253842– fax

2. **Obiectul:** finanţarea nerambursabilă a unor proiecte **culturale, de învăţământ şi recreative,** proiecte înaintate de către instituţii, organizaţii sau asociaţii nonprofit din municipiul Arad, pentru anul 2008;

3. **Procedura aplicată:**

- Selecţie publică de proiecte - organizată în baza prevederilor Legii nr. 350/2005 privind regimul finanţărilor nerambursabile din fonduri publice alocate pentru activităţi nonprofit de interes general

4. **Data limită** pentru depunerea propunerilor de proiecte: 18.04.2008

5. **Durata finanţării**: anul 2008

6. **Criteriile şi condiţiile de acces** la fondurile publice sunt cele prevăzute în Legea nr. 350/2005 privind regimul finanţărilor nerambursabile din fonduri publice alocate pentru activităţi nonprofit de interes general, **iar Criteriile specifice de evaluare** sunt prevăzute în H.C.L.M.A. nr.33/28.02.2008 şi sunt cuprinse în Documentaţia pentru elaborarea şi prezentarea propunerii de proiect, care se poate obţine de la Biroul de Activităţi culturale şi sportive din cadrul Primăriei Municipiului Arad, Bd. Revoluţiei, nr.75, tel. 0257/284334;

Atribuirea contractelor de finanţare se va face în ordinea punctajului total obţinut de către fiecare solicitant şi în limita bugetului alocat în vederea derulării Programului anual de acordare de finanţări nerambursabile, pentru **„Proiecte culturale, de învăţământ şi recreative”.**

7. Data transmiterii anunţului de participare către Regia Autonomă Monitorul Oficial al României, partea a VI-a este 29.02.2008.

PRIMAR
Ing. Gheorghe Falcă

(H-342517)

CSIZMADIA PÉKSÉG
Brutărie din Ungaria
CAUTĂ AGENT DE VÂNZĂRI PENTRU JUDEȚUL ARAD
Cerințe:
- posesor furgonetă proprie
- limba maghiară
Se oferă:
- salar avantajos
Informaţii: luni, miercuri, vineri între orele 7-13, la telefon 0745.439.095.
(H-341487)

EXPERȚI ÎN IMOBILIARE
romimo.ro

PROGES®
PARCHET / MOCHETA / COVOARE / PVC / LAMBRIURI / UŞI
ANGAJEAZĂ
REPREZENTANT VÂNZĂRI ÎN MAGAZIN
Cerințe:
cunoştințe operare PC, seriozitate, experiența în vânzări constituie un avantaj
ŞOFER
Cerințe:
permis conducere categoria B, experiență
Oferim:
pachet salarial atractiv, lucru într-o companie în plină expansiune
CV-urile se trimit pe fax la nr. 0257/218.940 sau pe e-mail la crinel.catanas@proges.ro, cu specificarea postului.
(H-311192)

Mica publicitate, telefon: 210.775

HOLDING ATLASSIB
SC TRANSDARA SA ARAD
ANGAJEAZA
SOFERI AUTOBUZ INTERN SI INTERNATIONAL :
Conditii:-permis de conducere ctg.B,C,E,D.
-dom. in Arad sau loc. limitrofe,tel
-experienta min 3 ani ca sofer
-atestat profesional transport persoane.
Oferim -conditii de munca deosebite prin deservirea unor autobuze noi,moderne cu dotari la cele mai inalte standarde
-salarii atractive si bonuri de masa
-cazare(pentru soferi)
(H-312441)
Doar cei selectati vor fi anuntati
Relatii la tel.256308,256309,fax:256302 sau la sediul societatii din Arad,str.Liviu Rebreanu nr.95.
E-mail:transdara.office@atlassib.ro

ANUNŢ DE PARTICIPARE

I. **Denumirea autorităţii contractante**: Primăria Municipiului Arad
Cod fiscal : 3519925
Adresa : Arad, B-dul Revoluţiei, nr.75
Număr de telefon, fax, e-mail : 057-281850– tel.
057-253842– fax

2. **Obiectul:** finanţarea nerambursabilă a unor proiecte **de tineret, conform Legii nr. 350/2006, Legea tinerilor,** proiecte înaintate de către organizaţii sau asociaţii de tineret, fără scop lucrativ din municipiul Arad, pentru anul 2008;

3. **Procedura aplicată:**

- Selecţie publică de proiecte -· organizată în baza prevederilor Legii nr. 350/2005 privind regimul finanţărilor nerambursabile din fonduri publice alocate pentru activităţi nonprofit de interes general

4. **Data limită** pentru depunerea propunerilor de proiecte: 18.04.2008

5. **Durata finanţării**: anul 2008

6. **Criteriile şi condiţiile de acces** la fondurile publice sunt cele prevăzute în Legea nr. 350/2005 privind regimul finanţărilor nerambursabile din fonduri publice alocate pentru activităţi nonprofit de interes general, **iar Criteriile specifice de evaluare** sunt prevăzute în H.C.L.M.A. nr.33/28.02.2008 şi sunt cuprinse în Documentaţia pentru elaborarea şi prezentarea propunerii de proiect, care se poate obţine de la Biroul de Activităţi culturale şi sportive din cadrul Primăriei Municipiului Arad, Bd. Revoluţiei, nr.75, tel. 0257/284334;

Atribuirea contractelor de finanţare se va face în ordinea punctajului total obţinut de către fiecare solicitant şi în limita bugetului alocat în vederea derulării Programului anual de acordare de finanţări nerambursabile, pentru **„Proiecte de tineret”.**

7. Data transmiterii anunţului de participare către Regia Autonomă Monitorul Oficial al României, partea a VI-a este 29.02.2008.

PRIMAR
Ing. Gheorghe Falcă

(H-342517)

ANUNŢ DE PARTICIPARE

I. **Denumirea autorităţii contractante**: Primăria Municipiului Arad
Cod fiscal : 3519925
Adresa : Arad, B-dul Revoluţiei, nr.75
Număr de telefon, fax, e-mail : 057-281850– tel.
057-253842– fax

2. **Obiectul:** finanţarea nerambursabilă a unor proiecte din cadrul programului sportiv de utilitate publică **„Promovarea sportului de performanţă”,** proiecte înaintate de către structuri sportive fără scop lucrativ din municipiul Arad, pentru anul 2008;

3. **Procedura aplicată:**

- Selecţie publică de proiecte - organizată în baza prevederilor Legii nr. 350/2005 privind regimul finanţărilor nerambursabile din fonduri publice alocate pentru activităţi nonprofit de interes general

4. **Data limită** pentru depunerea propunerilor de proiecte: 18.04.2008

5. **Durata finanţării**: anul 2008

6. **Criteriile şi condiţiile de acces** la fondurile publice pentru finanţarea cluburilor sportive de drept privat sunt prevăzute în Anexa 2 din Ordinul nr. 130/28.03.2006 privind finanţarea nerambursabilă din fonduri publice a proiectelor cluburilor sportive de drept privat şi ale asociaţiilor pe ramură de sport judeţene şi ale municipiului Bucureşti, **iar Criteriile specifice de evaluare** sunt prevăzute în H.C.L.M.A. nr.33/28.02.2008 şi sunt cuprinse în Documentaţia pentru elaborarea şi prezentarea propunerii de proiect, care se poate obţine de la Biroul de Activităţi culturale şi sportive din cadrul Primăriei Municipiului Arad, Bd. Revoluţiei, nr.75, tel. 0257/284334;

Atribuirea contractelor de finanţare se va face în ordinea punctajului total obţinut de către fiecare solicitant şi în limita bugetului alocat în vederea derulării Programului anual de acordare de finanţări nerambursabile, pentru **Programul *„Promovarea sportului de performanţă”*.**

7. Data transmiterii anunţului de participare către Regia Autonomă Monitorul Oficial al României, partea a VI-a este 29.02.2008.

PRIMAR
Ing. Gheorghe Falcă

(H-342517)

Vând ap. 1 cameră (01)

APARTAMENT 1
cameră, bloc nou, Tabacovici, 36.500 Euro. Telefon 228411.

- **Apartament 1** cameră, la casă, 34.500 Euro. Telefon 0726.310.337.
- **Apartament o** cameră, Grădişte, et. 4, amenajat modern. Telefon 0722.293.729, 0770.276.032.
- **Ocazie! Apartament** 1 cameră, parter, acces stradal, amenajat, preţ 39.000 Euro. Telefon 0748.972.385, 0742.552.200.

Cumpar ap. 1 cameră (02)

- **Cu plata** pe loc!!! Apartament 1-2 camere. Telefon 228411; 0744.849.390.

Vând ap. 2 camere (03)

- **Apartament 2** camere, 51 mp, etaj 4, Vlaicu, 38.500 Euro. 0722.606.527.
- **Apartament 2** camere, central, etaj 1, superamenajat, 56.500 Euro. Telefon 0732.049.823.
- **Apartament 2** camere, confort sporit, decomandat, Calea A. Vlaicu, Z 27. 0740.140.559 sau 282520.
- **Apartament 2** camere, decomandat (mobilat nou), parter, bun pentru privatizare, zona Alfa, lângă alimentară, balcon închis, faianţă, gresie, parchet, canalizare separată. Telefon 0770.279.618.
- **Apartament 2** camere, decomandat, super renovat, încălzire proprie, termopane, uşă blindată, etaj 8, 80 mp + 6 mp balcon, Vlaicu, vis-a-vi de Profi, 63.000 Euro. Telefon 0740.032.812. 0745.252.510.
- **Apartament 2** camere, etaj 1, în casă, central, complet renovat şi mobilat, ocupabil imediat. Telefon 0748.862.498.
- **Apartament 2** camere, etaj 4/4, amenajat, mobilat parţial, zona Podgoria, vedere spre bulevard, preţ 46.500 Eu, negociabil. Telefon 259090, 0729.259.090.
- **Apartament 2** camere, Fortuna, etaj intermediar, 37.000 Euro. Telefon 0743.798.287.
- **Apartament 2** camere, Micalaca - Mioriţei, etaj 4, 42.000 Euro. Telefon 0770.217.557.
- **Apartament 2** camere, proprietate, ultracentral, parter, superamenajat, 55.500 Euro. Telefon 0257/212063, 0722.273.759, 0742.781.651.
- **Apartament 2** camere, ultracentral, parter, Legea 112, 56.000 Euro. Telefon 0741.655.390.
- **Apartament 2** camere, UTA, etaj 3, 48.500 Euro. Telefon 0753.304.134.
- **Apartament 77** mp, 2 camere, proprietate, Grigore Alexandrescu 34, ocupabil imediat, 24.000 Euro, 0743.663.000.
- **Apartament cu** două camere, în Vladimirescu. Telefon 0744.540.193.
- **Apartamente 2** camere, staţiunea Vama Veche, preţ 88.000 Euro. Telefon 0729.808.522.

APARTAMENTE DECOMANDATE,
suprafaţă 80 mp, construcţie nouă 2007, mobilate şi utilate ultramodern, zonă centrală. Informaţii telefon 0740.047.137 sau 0726.340.878.

Cumpăr ap.2 camere (04)

- **Apartament 2**-3 camere, prefer neamenajat, plătesc imediat. Telefon 0257/212063, 0742.320.153, 0722.273.759.
- **Cu plata** pe loc!!! Apartament 2-3 camere. Telefon 228411; 0744.849.390.

Vând ap. 3 camere (05)

- **Apartament 3** camere, 114 mp, etaj 1, asociaţie, garaje sub bloc, 85.000 Euro. Telefon 228411.
- **Apartament 3** camere, 118 mp, parter, Calea Radnei, lângă stadionul Romtelecom, geamuri termopan, uşă metalică, 2 băi, gresie, faianţă, instalaţii sanitare noi, 72.000 Euro, negociabil. Telefon 0745.654.494, 0745.320.409.
- **Apartament 3** camere, B-dul Revoluţiei, amenajat, complet mobilat şi utilat, preţ 85.000 Euro, negociabil. 0722.295.326.
- **Apartament 3** camere, Billa, amenajat. Informaţii 0726.789.037.
- **Apartament 3** camere, central, decomandat, amenajat, 67.000 Euro. Telefon 0754.909.004.
- **Apartament 3** camere, central, la casă, etaj 1, stradal, 137 mp, Legea 112, neamenajat. Telefon 0722.224.857.
- **Apartament 3** camere, confort 2, etaj 3/4, suprafaţă 56 mp, Piaţa Mihai Viteazul, preţ 60.000 Euro, negociabil. Informaţii telefon 0728.144.898, 0357/411782.
- **Apartament 3** camere, decomandat, îmbunătăţit, UTA, Z 25, etaj 1, 85.000 Euro. Telefon 0723.523.389.
- **Apartament 3** camere, etaj 1, central, Praporgescu, 140 mp, intrare auto, 120.000 Euro. 0722.606.527.

EXPERTI ÎN IMOBILIARE
romimo.ro

- **Apartament 3** camere, etaj 3, confort I, Vlaicu, 57.000 Euro. Telefon 0744.542.931.
- **Apartament 3** camere, Micalaca, decomandat, etaj 4, superamenajat, 62.000 Euro. Telefon 0723.199.579.
- **Apartament 3** camere Micălaca, Piaţa Soarelui, 95 mp, bloc 511, contorizat, ocupabil imediat. Telefon 0722.397.193.
- **Apartament 3** camere, UTA, bloc la şosea, etaj 3/4, confort 1, decomandat, 100 mp, 2 băi, 2 balcoane, vedere 2 părţi, neamenajat, 56.500 Euro. 0743.077.978.
- **Apartament 3** camere, Vlaicu, semidecomandat, etaj 4, 41.500 Euro. Telefon 0770.639.619.
- **Apartament confort** I, decomandat, 3 camere, Fortuna, etaj 1/10, vedere la principală, 65.000 Euro, negociabil. Telefon 0770.214.747.
- **Apartament cu** 3 camere, cu garaj, în Ineu, str. Republicii nr. 43, ap. 15. Telefon 512008.
- **Apartament nou** cu finisaje la cheie, 0721.555.666, 0749.555.666.

APARTAMENT SAMANTHA,
la Polivalentă, vedere spre Mureş, 78.000 Euro. Telefon 0744.870.499, 0357/421872.

APARTAMENTE NOI,
170-240 mp, la cheie, curte interioară, 0721.555.666, 0749.555.666.

- **Ocazie! Apartament** 3 camere Vlaicu, decomandat, etaj 3, PF, preţ 45.000 Euro. Telefon 0753.320.978, 0748.972.385.

Vând ap. 4 camere (07)

- **Apartament 4** camere, etaj 3, str. Peneş Curcanu (lângă) BCR. Informaţii între orele 7-16 telefon 0747.989.901.
- **Apartament 4** camere, lângă Teatru, 290 mp, 169.000 Euro. 0724.355.682.
- **Urgent 4** camere Mioriţa eventual rămân chiriaş, garaj. Telefon 0745.214.355.

Vând ap. 5, 6 camere (09)

- **Apartament 5** camere, Polivalentă, spre Mureş, excelent. Telefon 0744.537.090.

Vând ap. la casă (11)

- **Apartament 110** mp, etaj superior din casă P+1 şi corp separat, 24 mp, zona Bisericii Sârbeşti, gresie, parchet, termopan, aer condiţionat, centrală termică, curte 80 mp, gazon, pavaj, dependinţe, 150.000 Euro. Telefon 0740.164.932.
- **Apartament la** casă, 1 cameră, decomandat, singur în curte, central, 35.000 Euro. Telefon 0723.963.225, 0788.488.070.
- **Apartament la** casă, 2 camere, decomandat, singur în curte, central, 48.000 Euro. Telefon 0723.963.225, 0788.488.070.
- **Apartament la** casă, singur în curte, 3 camere, decomandat+garaj, central, 65.000 Euro negociabil. Telefon 0723.963.225, 0788.488.070.

Vând case, vile (13)

- **Avantajos, vând** pe strada Oituz 173, 2 case în roşu, 464 mp suprafaţă construită, 1000 mp grădină, preţ negociabil. Telefon 0720.400.413.
- **Casă +** garaj în roşu în Bujac, cartier nou de vile, stradă privată, zonă neinundabilă, ST - 400 mp, SC - 150 mp, cu utilităţi, preţ negociabil. Telefon 0745.477.842, 0257/533033.
- **Casă 3** camere, bucătărie, baie, cămară, gaz, apă la reţea, canalizare, în Aradul Nou. Telefon 0729.026.454, 0357/425429.
- **Casă în** Aradul Nou, 4 camere, 2 bucătării, garaj, curte mare, grădină, 160.000 Euro, negociabil. 0257/288801.

CASĂ ÎN
Aradul Nou, str. CâmpiaTurzii 29 toate utilităţile preţ negociabil la vedere. Telefon 0751.075.419.

- **Casă în** curte 2 camere bucătărie, baie, terasă, apă, gaz, canalizare, încălzire centrală proprie 35.500 Eu, 0746.056.610.
- **Casă mare**, din cărămidă, pe colţ, stradă asfaltată, Aradul Nou, 4 camere, bucătărie, 2 holuri, băi, pivniţă, garaj, apă, canalizare, încălzire, posibilitate mansardă, 550 mp x 300 Euro/mp. Telefon 0744.595.025.
- **Casă mare** în Micălaca str. Poienei nr. 37, 0722.380.551.

CASĂ NEFINISATĂ
(în roşu) în Grădişte zonă liniştită, 0720.534.458.

- **Casă, pe** colţ, Poetului, FS mare, 550 mp, privatizare, 120.000 Euro, 0722.344.705.
- **Case spre** Mureş, str. 9 Mai, Zrenjanin. 280692, 0744.922.533.
- **Ocazie! Vând** casă cu 3 camere, hol închis, bucătărie, baie+anexe. Telefon 0257/439045, 0741.016.372.
- **Vând/închiriez imobil**, teren 1100 mp, suprafaţa construită (P+1), 600 mp, pretabil pentru activitate comercială, toate utilităţile incluse, 210.000 Euro, 3000 Euro/lună, în Bujac. Telefon 0728.181.700.
- **Vilă P+E+M** în Sânicolau Mic, finisată int-exterior preţ 90.000 Eu. Telefon 0724.337.274.

Cumpăr case, vile (14)

- **Casă mică** sau degradată, apartament casă, chiar Legea 112, 0722.344.705.

Vând case la ţară (17)

- **Casă boierească** (conac) în Şeitin. Informaţii telefon 0257/474842 sau 0723.776.595.
- **Casă cu** grădină 1400 mp, în Caporal Alexa, nr. 88, 4 camere, apă, baie, anexe şi dependinţe. Telefon 0257/377640 sau 0744.649.076.

CASĂ CU
grădină 1650 mp în Curtici, preţ negociabil. Telefon 464684.

- **Casă cu** grădină, 3 camere, anexe, fântână în curte, preţ negociabil, Lipova. Telefon 0727.751.576.
- **Casă cu** grădină, pomi, 2200 mp, Gurahonţ. Telefon 0723.165.374, 253568.
- **Casă în** Covăsânţ 3 camere, teren 1600 mp. Telefon 0744.477.133.
- **Casă în** Ineu, Str. Republicii, 2100 mp, principală, apă, curent, Fs-25m, 35.500 Euro.Telefon 0740.032.812. 0745.252.510.

CASĂ ÎN
Mailat, comuna Vinga, 5 camere, bucătărie, baie, pivniţă, anexe, cu teren 33 ari, curent 380. Preţ 32.000 Euro, negociabil. Telefon 0755.607.457.

- **Casă în** Pâncota, 2400 mp, str. Gării 8, excelent pentru firmă. Informaţii 282086.
- **Casă în** Sântana, 4 camere, baie, gaz, anexe. Telefon 0748.053.491.
- **Casă la** ţară, Şagu, ocupabilă, negociabil. Informaţii 0726.212.561.
- **Casă la Zăbalţ, 7000 Eu. Informaţii 0745.636.264, 0724.248.217.**
- **Casă locuibilă**, 4 camere, baie, bucătărie vară, Tăgădău. Telefon 322407.
- **Casă locuibilă** în localitatea Frumuşeni, loc de casă, 0257/455017, 0257/455288, 0730.042.726.

CASĂ MARE
în localitate Galşa, ST 5760 mp, SC 355 mp, FS 120/52, 5 camere, bucătărie, baie, anexe, atelier, bună pentru privatizare. Telefon 0731.051.228, 0726.053.993.

- **Casă nouă**, în roşu, suprafaţă totală 255 mp, suprafaţă teren 1255 mp, situată în Zimand Cuz, arhitectură modernă, toate utilităţile, parter + mansardă, preţ negociabil. Telefon 0741.144.862.
- **Casă Sânleani**, 1080 mp, 65.000 Euro. Telefon 381823, 0788.861.760.
- **Casă Vladimirescu**. 0729.532.827.

CASĂ ZERIND
nr. 139, ideal privatizare, central, la şoseaua Arad-Oradea, 1.000 mp. Telefon 0729.456.699.

- **Urgent casă** cu teren (800 mp) în Zimandul Nou, pe şoseaua Arad-Oradea. Telefon 0746.909.509.
- **Urgent, casă** Nădlac, 3 camere, baie, bucătărie, 1024 mp teren, 9500 Euro, negociabil. Telefon 0742.286.469, 0721.084.559.
- **Vând sau** schimb casă cu apartament în Chişineu Criş. Telefon 0257/351548, 0741.451.641.

Vând garsoniere (19)

- **Garsonieră C**.F. 1, parter, balcon, 38 mp, Poetului, Bl P3, contorizat, gaz, 29.500 Euro. Telefon 0740.032.812. 0745.252.510.
- **Garsonieră confort** I, Micălaca 200, etaj I, amenajată, totul nou, PF, preţ 33.000 Eu negociabil. Telefon 0740.630.438.
- **Garsonieră confort** II, CF 3, renovată, Str. Liviu Rebreanu, 15.500 Euro. Telefon 0740.032.812. 0745.252.510.
- **Garsonieră în Lipova, 7000 Eu. Informaţii 0745.636.264, 0724.248.217.**
- **Garsonieră, ultracentral, mobilată, renovată, totul nou. Telefon 0742.997.072.**

Cumpăr garsoniere (20)

- **Persoană fizică**, cumpăr garsonieră confort 1, neamenajată. Telefon 0741.602.306.

Vând terenuri (21)

- **0,2** locuri, 413 mp, 18,3/22,5, cu utilităţi, acceptăm variante, 0765.257.753.
- **10.000** mp înainte de Cartierul Verde, FS 30 ml. 0722.213.431.
- **1000 mp** în Vladimirescu, cartierul nou, în prima linie, la preţul de 50 mii Euro. 0748.434.254.
- **1125 mp** pe colţ, în Mândruloc, în centru. Informaţii 0747.453.816.
- **1200 mp** la Miniş-Ghioroc, 6 Euro/mp. Telefon 0747.403.597.
- **15000 mp** teren intravilan în Micălaca Est. Telefon 0744.477.133.
- **2 grădini** în Bujac, una de 400 mp şi 500 mp. Telefon 0746.233.878.
- **2 terenuri** alăturate, de 2200 mp fiecare, cu pomi fructiferi şi curent, la 3 km de Curtici, lângă şoseaua principală, intravilan, 8 Euro/mp. 0730.842.855, 0357/804787.
- **2 terenuri**, Bujac, ST 420, 18/23. Preţ 22.500 Euro. Telefon 0755.389.113.
- **2 terenuri** intravilan în Bujac, cartier nou de vile, ST - 400 mp. fiecare, preţ negociabil. Telefon 0745.477.842, 0257/533033.
- **2,5**-11 Ha la şosea, aproape de Nădlac, lângă PUZ, 0722.257.409.
- **3 ha** şosea, 40 ml deschidere, Vladimirescu, 0744.589.950.
- **31000 mp** Sânleani, FS 120, 15 euro/mp, 10000 mp Vladimirescu, FS 75, 55 euro/mp. 0722.294.842.
- **5000 mp** teren intravilan cu construcţii, 13 km Arad, 0744.477.133.
- **Acum, teren** la şosea 9 km Arad, 2 ha, FS 46 ml, 3 Euro/mp, 0722.344.705.
- **Arieşeni, 342** mp, curent, certificat, apă, urbanism, zonă deosebită, 0722.257.409.

CHIŞINEU CRIŞ
intravilan utilităţi, 2174 mp 19.500 Eu negociabil. Telefon 0747.414.786.

- **Grădină în** Cuvin. Telefon 0257/461072, 0723.791.460.
- **Loc casă** 773 mp, în Sânpaul, 16.500 Euro sau schimb cu auto + diferenţă. Telefon 0745.260.673.
- **Loc casă**, str. Constituţiei. Telefon 0749.112.126.
- **Loc de** casă 2.888 mp, zona 6 Vânători la şosea, 80 Euro/mp, eventual parcelat. Telefon 0748.750.516.
- **Loc de** casă, Grăniceri, nr. 44. Telefon 353174.

LOC DE
casă în Sebiş, 14.500 Euro, negociabil. Telefon 0745.045.417.

- **Loc de** casă Şofronea, colţ utilităţi stradale cartier nou, 500 mp. Telefon 0721.795.296.
- **Loc de** casă, ST 639 mp, cu număr de casă, zona 6 Vânători. 0724.363.397.
- **Locuri de** casă în Mândruloc 650/800 mp, cu utilităţi, preţ 24 Euro/mp negociabil. Telefon 0766.522.581.
- **Parcele de** 1000 mp în noul cartier din Vladimirescu, la axul principal. Telefon 0728.933.045.
- **Teren 22**.400 mp, zona Sere - Grădişte. Telefon 0744.603.850.
- **Teren 750 mp, Grădişte, zonă frumoasă. Telefon 0722.606.527.**
- **Teren Arad**-Zădăreni, şosea 1-2,3 ha, 13 Euro/mp locuinţe, 0744.589.950.
- **Teren extravilan**, zona Aeroport, 30 ha, CF, certificat urbanism. Telefon 0740.033.353.
- **Teren în** Poltura, ST 719 mp, FS 19 ml. Telefon 0746.522.792.
- **Teren intravilan**, 1503 mp, Şiria. Telefon 0721.511.766.
- **Teren intravilan**, 20.000 mp, Aradul Nou (colonie). Informaţii 0723.294.336, 0728.010.336.
- **Teren intravilan** 9.400 mp, în Micălaca, pe centură, preţ 11 Euro/mp. Telefon 0747.956.388, 0747.814.212.

TEREN INTRAVILAN
cu certificat de urbanism zona Şiria-Pâncota la şosea, poziţionare şi orientare deosebită, cu utilităţi, zonă turistică, ST 5760 mp, cu FS 120/52, cu o clădire de 355 mp, pentru construcţie pensiune, parcare, etc. Telefon 0726.053.993.

- **Teren intravilan** Frumuşeni, 2500 mp, FS 25 m. Telefon 0745.043.663.
- **Teren intravilan** în Arad - Grădişte, str. Grădina Poştei, 755 mp. Telefon 0748.862.498.
- **Teren intravilan**, la ieşirea din Arad-Oradea, 1000 mp, FS 18 ml. Telefon 0744.849.390.

S.C. Filiala de Întreţinere şi Servicii Energetice „Electrica Serv" S.A. - SISE „Electrica Banat" - AISE ARAD,

anunţă vânzarea la licitaţie a mijloacelor fixe: Auto-Dacia, Autospeciale R6135, R8135, ARO 243, 244 - în data de 28.03.2008, ora 11.00, la sediul din Arad, str. Iuliu Maniu nr. 65.

Cei interesaţi sunt invitaţi să depună ofertele de cumpărare însoţite de dovada achitării taxei de garanţie de 1% din preţul de pornire a licitaţiei până în data de 28.03.2008, ora 11.00.

Taxa de participare la licitaţie este de 10 Ron.

Informaţii suplimentare cu privire la bunuri se pot obţine consultând componenţa listelor la sediul AISE Arad, str. Iuliu Maniu nr. 65, camera 202 sau la telefon 0257/205698.

În caz de neadjudecare, licitaţia se reia în data de 04.04.2008 şi în data de 11.04.2008.

(H-335606)

- **Teren intravilan**, Micălaca, 510 mp, FS 12 ml. Telefon 0744.987.416.

TEREN INTRAVILAN,
parcelabil Pecica DN7, 6 ha, utilităţi: apă, gaz, curent, FS 750 m, la 500 m de coborârea de pe autostradă. Telefon 0722.295.347.

- **Teren la** Cuvin, 3200 mp şi casă cu grădină 1500 mp. 0742.629.637.
- **Teren la** Zimandul Nou, 4,39 ha, cu deschidere la drum şi CF, 19.800 Euro. Telefon 0747.534.395.
- **Teren, lângă** parcarea Vladimirescu, 22.500 mp, teren Vinga pentru casă, 500 mp. Telefon 0722.226.403.
- **Teren Sânleani**, 2,3 ha, 3 Euro/mp. Telefon 0749.312.457.
- **Teren zonă** agrement Vladimirescu, 2 loturi. Telefon 0751.317.896, 0749.018.926.

Cumpăr terenuri (22)

- **Pământ zona** CET, Gai, Sânicolaul Mic, plata pe loc. Telefon 0357/800953, 0742.320.153, 0723.455.028.
- **Teren agricol**, păşune, vie în Păuliş, Şiria, Sântana, Turnu. Telefon 0257/289378, 0763.699.920.
- **Teren arabil**, păşune, fâneaţă, vecinătatea Aradului, plătesc imediat. Telefon 0257/212063, 0742.781.651, 0722.273.759.
- **Teren arabil**, zona Nădlac-Pereg-Şeitin, suprafaţa minimă 4-5 ha. Telefon 0723.791.625.

Vând locuri de veci (23)

- **2 locuri** de veci cu bordură în Cimitirul UTA, central. Telefon 235455, 0741.584.346.

Vând spaţii comerciale (25)

HALĂ PRODUCŢIE, PECICA. Telefon 228411.

SPAŢIU COMERCIAL,
demisol, str. Ghe. Coşbuc, 60 mp, amenajat, preţ 46.000 Euro, negociabil. 0722.295.326.

Vând alte imobile (27)

- **Construcţie zonă** industrială Vladimirescu 600 mp, acces TIR, utilităţi, 0745.214.355.

Imobile chirii (29)

- **Caut să** închiriez apartament 2-3 camere, Vlaicu - Micălaca - central. 0726.289.694.
- **Dau în** chirie apartament 2-3 camere, Alfa -Micălaca. 0726.289.694.
- **Dau în** chirie apartament 2 camere, mobilate, central, 250-300 Euro. 0726.289.694.
- **Dau în** chirie apartament 4 camere, lux, mobilat + garaj, central, 800 Euro. 0722.606.527.
- **Dau în** chirie casă, 3 camere, mobilate, Pârneava, 600 Euro. 0726.289.694.
- **Dau în** chirie pentru întâlniri discrete, seriozitate maximă, liber, 24 din 24, zona UTA. Telefon 0745.633.505.

ÎNCHIRIEZ (OFER)
apartament 180 mp, central, mobilat ultramodern, garaj. Telefon 255180.

- **Închiriez 2** camere, amenajat, utilat, mobilat, 200 Euro/lună. Telefon 0727.982.469.
- **Închiriez 3** camere, mobilat, utilat lux, 400 Euro/lună. Telefon 0727.982.469.
- **Închiriez apartament** 1 cameră, 42 mp, central, pentru firme, 300 Euro. Telefon 0740.032.812. 0745.252.510.
- **Închiriez apartament** 2 camere, central. Telefon 0741.289.475.
- **Închiriez apartament** 2 camere, parter înalt, ultracentral. Telefon 0723.165.374, 253568.
- **Închiriez apartament** cu o cameră, complet mobilat şi utilat, preţ 150 Euro+garanţie. Telefon 0745.180.201.
- **Închiriez apartament** ultracentral, cu vedere la faţadă. Telefon 0770.312.447.
- **Ofer chirie** apartament 1 cameră, etaj 1, central, utilat, zonă liniştită, pe termen lung. Telefon 0726.557.364, 276217.

Oferte împrumuturi (34)

OFERIM VALUTĂ!
6-36 luni! Plata final! Posibilităţi prelungire. 0257/279512, 0726.842.692, 0743.787.609.

OFERTĂ! VALUTĂ
rapid cu 4%, plata la final. Telefon 0721.492.429.

Auto româneşti (36)

SUNTEM EXPERTI IN PIATA AUTO!
bestauto.ro

- **Vând Dacia** 1310, an 2000, injecţie, gaz omologat, albastru metalizat, stare perfectă, 2650 Euro. 0740.310.391.
- **Vând Dacia** 1310 Break, combină păioase, semănătoare SPC 6. Relaţii telefon 0722.739.538.
- **Vând Dacia** Logan, 37.000 km, preţ 5400 Euro, negociabil. Telefon 0722.709.496.
- **Vând Dacia** Papuc, an 1990, 900 Eu, negociabil, 0742.903.147.

VÂND LOGAN
1,6 Ambition, 2004. Telefon 0744.396.162.

- **Vindem Dacia** 1300 din 1983, 2155 lei. Telefon 0357/410547.

Auto străine (37)

SUNTEM EXPERTI IN PIATA AUTO!
bestauto.ro

- **MERCEDES C 280 T, cetăţean german vând C 280 din 1999, condiţie excelentă, cu toate opţiunile (full extra), sport, argintiu, automatic, sub preţul pieţei. Telefon 0728.665.759.**

VÂND AUDI
A4, 2.0 TDI, S Line, 2005, 42.000 km, full extra, înmatriculat, preţ 21.000 Euro negociabil. Telefon 0744.345.002.

- **Vând Chevrolet** Aveo, 2007, echipat taxi, autorizaţie 2012, 35.000 km, preţ 7200 Euro, negociabil. Telefon 0765.357.293.
- **Vând Daewoo** Tico, an 1999, verde metalizat, persoană fizică, 1900 Euro. 0752.035.050.
- **Vând Golf** 3 şi Ford Escort, recent aduse, 1.200 E/ buc, negociabil. Telefon 0745.333.943.

VÂND MAŞINI
ÎNMATRICULATE în Bulgaria (INTERMEDIEZ ÎNMATRICULĂRI). Telefon 0744.313.176.

- **Vând Opel** Astra 16i, 2001, CIV + VT 2009, 4 airbag, ABS, servo, scaune încălzite, aer condiţionat, jenţi aluminiu, stare ireproşabilă, 6500 Euro. Informaţii 0722.338.694.

Decese (75)

Cu adâncă durere anunţăm încetarea din viaţă, după o lungă suferinţă, a celui care a fost

BULZAN TIBERIU AUREL,

soţ, tată, bunic devotat. Dumnezeu să-l odihnească! Înmormântarea va avea loc astăzi, 20 martie 2008, ora 14, de la domiciliul din str. Lengyel nr. 14.

Te vor plânge mereu, soţia Sidonia, fiica Aurelia cu ginerele Cristian şi nepoata Antonia

---

Cu adâncă durere în suflete anunţăm încetarea din viaţă după o lungă şi grea suferinţă a celui care a fost soţ, tată şi bunic

VIRAGOS GRIGORIE

în vârstă de 72 ani. Înmormântarea va avea loc azi, 20 martie 2008, ora 15, de la capela din cimitirul din Gai.

Familia îndoliată

Cu adâncă durere în suflet anunţăm încetarea din viaţă a scumpei noastre mamă, soacră şi bunică

TOTOREAN ALEXANDRA,

din localitatea Şeitin. Înmormântarea va avea loc la domiciliul din Şeitin, str. Avram Iancu, nr. 3, astăzi, 20 martie 2008, ora 13.

Fiica, ginerele şi nepoţii

Cu durere în suflet anunţăm decesul după o scurtă dar grea suferinţă a celei care a fost o minunată soţie, mamă, soacră şi bunică

RAICU ADRIANA (DINA).

Înmormântarea va avea loc astăzi, 20 martie 2008, ora 15, la cimitirul Pomenirea. Dumnezeu să o odihnească în pace!

Sandi, Tavi, Monica şi Bogdan

Cu mare tristeţe anunţăm decesul mamei, surorii şi bunicii noastre

MARINESCU MARIA.

Înmormântarea va avea loc de la capela cimitirului Eternitatea în ziua de vineri, 21.03.2008, ora 13.00.

Familia Pampa

www.Doliu.ro

Un ultim omagiu celor plecaţi dintre noi...

Anunţurile de deces se publică GRATUIT!

Condoleanţe (110)

Împărtăşim durerea familiei Nedea Lucian şi Mariana, acum, la despărţirea de sora şi cumnata dragă,

DINA RAICU.

Viorica Barbos, familia Deac Dan, familia Arman Florin şi familia Arman Ovidiu

---

Împărtăşim durerea familiei Palcu la trecerea în nefiinţă a mamei şi bunicii dragi. Dumnezeu s-o odihnească!

Natalia, Anca şi Cătălin Olah

Sincere condoleanţe familiei Bulzan la decesul unchiului şi fratelui nostru

BULZAN TIBERIU AUREL.

Dumnezeu să-l odihnească în pace!

Sora Katy şi nepoţii Iosif, Mihaiela, Mihai şi Adrian

Sunt alături de familia domnului Alexandru Raicu, la pierderea soţiei, mamei, bunicii

DINA RAICU.

Viorica Barbos

Suntem alături de Laura şi Alex Barbos în marea durere pricinuită de pierderea mătuşii dragi,

ADRIANA RAICU.

Carmen, Florin, Ovidiu cu familiile

Cu durere în suflet ne luăm rămas bun de la cea care a fost fiica, sora, cumnata şi mătuşa

RAICU ADRIANA (DINA).

Dumnezeu să te odihnească în pace.

Familiile: Moldovan, Netea, Barbos şi Popa

Pios omagiu celei ce a fost asistentă principală

RAICU ADRIANA.

Dumnezeu să o odihnească în pace. Sincere condoleanţe familiei.

Cu regret, colectivul Secţiei de Radioterapie şi Oncologie

Sincere condoleanţe Luminiţei Pampa şi familiei pentru pierderea mamei drag.

Colectivul Serviciului de Radioterapie

Suntem alături de Neli Palcu şi familia la decesul mamei, soacrei şi bunicii,

SAVETA PELE.

Odihnească-se în pace.

Familia dr. Duşe

Mulţumin tuturor celor care au fost alături de noi în momentele grele pricinuite de trecerea în nefiinţă a celei care a fost

PAŞCALĂU ELENA,

născută Dobre.

Familia îndoliată

Mica publicitate 210.775

Comemorări (76)

✝Un gând frumos, multe lacrimi, multă durere şi o dragoste ce nu va muri niciodată, la trecerea a 4 ani de la despărţirea de cel care a fost cel mai bun soţ şi tată de pe pământ, preot

BOB IOAN.

Timpul nu poate şterge dorul ce însoţeşte gândurile noastre, clipă de clipă, iar căldura cu care ne-ai înconjurat mereu, ne mângâie în continuare sufletele. Fie ca Dumnezeu să-ţi dea odihnă veşnică întru Împărăţia Sa. Vei fi mereu în inimile noastre.

Soţia Maria şi fiicele Ioana şi Ana-Maria

Acum, când ai fi împlinit vârsta de 70 de ani, cu sufletele triste şi îndurerate anunţăm că-n 21 martie se împlineşte un an de zile de când bunul şi nepreţuitul nostru soţ, tată, socru şi bunic

CRIŞAN IOAN,

din Nădab, s-a stins din viaţă. De acolo de unde eşti, ştii cât de mult ne lipseşti şi cât de greu ne este să trăim fără tine. Durerea din suflete nu s-a stins, imaginea chipului tău ne va însoţi mereu. Lacrimile sunt cuvintele sufletelor noastre. Dumnezeu să-ţi dea un loc de odihnă veşnică-n Împărăţia Sa. Dormi în pace!

Soţia şi familia te vor plânge mereu

Preţuire, neuitare, lacrimi şi un dor nesfârşit, după fratele meu drag

col. (r) DIONISIE SUCIU,

plecat dintre noi acum şase săptămâni, discret şi fulgerător. Dumnezeu să-l odihnească-n pace!

Sora Florica Parvu cu familia

Şase săptămâni de durere şi neputinţă în faţa destinului. Îl plângem aici, departe de ţară, pe tati nostru drag,

col. (r) DIONISIE SUCIU.

Dumnezeu să-l odihnească-n pace!

Fiica Dana cu soţul Ştefan, nepoatele Ioana şi Maria din Seattle USA

www.Doliu.ro

Un ultim omagiu celor plecaţi dintre noi...

Anunţurile de deces se publică GRATUIT!

SC ERGAD TECHNOLOGY SRL

firma cu capital integral italian care activeaza in domeniul industriei electronice angajeaza:

- **TEHNICIENI ELECTRONISTI** (de preferinta barbati)
  - Se cere experienta in domeniul electronic
  - Varsta maxima 45 ani.
- **MONTATORI PIESE ELECTRONICE**
  - Experienta in domeniu constituie avantaj

Se ofera:

- pachet salarial atractiv
- decontare transport tramvai
- tichete de masa din prima zi
- pregatire profesionala in conditii optime, la standarde internationale

- Informatii suplimentare la:
  - ✓ Adresa : SC ERGAD TECHNOLOGY SRL, Arad, str.Padurii, nr.24
  - ✓ Tel: 0257 / 206.247 (intre orele 08.00-16.40)

(H-334166)

(H-2073311)

ProCredit Bank

Creditul ProFlexibil

✓ Credit până la 50.000 EUR/ 150.000 LEI

✓ Pentru orice destinație economică

"Sigur se potrivește și afacerii tale!"

Sucursala Arad, Piața Spitalului, bl. H, Arad; Tel.: 0257 - 338.408
www.procreditbank.ro

GENERAL BETON ROMANIA S.R.L.
angajează pentru stația de betoane Arad:

• ȘEF STAȚIE DE BETOANE

Cerințe:

- inginer/subinginer constructor sau mecanic
- disponibilitate pentru orar flexibil
- domiciliul în municipiul Arad
- permis de conducere cat. B

Se oferă:

- pachet salarial atractiv
- loc de muncă stabil într-o companie solidă

CV-urile se vor trimite pe fax 0256/492.768.
Informații suplimentare la tel. 0256/294.309, 0721.270.023.

(H-334128)

EUROINS MEMBER OF EUROHOLD
ASITRANS asigurări

ASITRANS – EUROINS angajează:

OPERATOR CALCULATOR

Cerințe:

- minim studii medii;
- cunoştinţe bune Word, Excel;
- experienţa constituie avantaj.

CV-urile se trimit pe adresa de e-mail ar1@asitrans.ro sau se depun la sediul sucursalei din Arad, str. Lucian Blaga nr. 2.
Informații suplimentare la tel/fax: 0257/255.057.

(H-336013)

GENERAL BETON ROMANIA S.R.L.
angajează pentru stația de betoane Arad:

• ŞOFERI PE AUTOBETONIERE

Cerințe:

- experienţă în conducerea maşinilor grele
- permis de conducere - toate categoriile
- domiciliul în municipiul Arad

Se oferă:

- salariu atractiv
- bonuri de masă
- prime lunare

CV-urile se vor trimite pe fax la 0256/492.768.
Informații suplimentare se pot obține la telefon 0256/294.309, 0721.270.023.

(H-334128)

Căutați un loc de muncă ?

ARTEX SCM

Societate cu tradiție în domeniul textil, anunță că va deschide o fabrică nouă în Zona Industrială Micalaca (imediat după stația PECO)

Angajăm: confecționeri îmbrăcăminte sau persoane cunoscătoare de meserie

Oferim:

- climat de lucru la standarde europene (dotare tehnică înaltă, climă, sală de mese, vestiare, grupuri sociale cu duşuri)
- salarii motivate în acord individual
- tichete de masă
- premii de Paşte şi Crăciun
- garanţia achitării CAS pentru pensii
- un singur schimb
- asistenţă medicală
- calificare la locul de muncă pentru persoane necalificate

Angajările se fac pe bază de probă de lucru, la sediul societății din Arad, str. I. Vidu nr. 1-3. DETALII: telefon: 253726; 253741; 0357-408275; 0357-408276.

(H-341861)

CONVOCATOR

(H-341775)

Consiliul de Administrație al S.C. „RECONS" S.A. Arad, convoacă ADUNAREA GENERALĂ ORDINARĂ A ACȚIONARILOR în data de 22.04.2008, ora 13,00 la sediul societății din Arad, str. M. Scaevola nr. 11, în baza prevederilor art. 117, art. 111-2 a,c a Legii nr. 31/1990 modificată prin Legea nr. 441/2006 şi prevederilor actului constitutiv al societății cu următoarea

ORDINE DE ZI

1. **Prezentarea şi aprobarea Bilanțului contabil şi Contul de profit şi pierderi pe anul 2007.**
2. **Prezentarea şi aprobarea raportului comisiei de cenzori pe anul 2007.**
3. **Prezentarea şi aprobarea raportului de gestiune al Consiliului de Administrație pe anul 2007.**
4. **Diverse.**

CONSILIUL DE ADMINISTRAȚIE

DACIA
VERBITA

VÂNZĂRI DACIA
SERVICE DACIA
VÂNZĂRI PIESE DE SCHIMB
ŞCOALĂ DE ŞOFERI
RENT A CAR

un nou punct de lucru
Aradul Nou
Calea Timişorii nr. 52
0257 278 752

(H-159940)

SC AGRIROM SRL angajează

Agrirom

Economist

Responsabilitati:

- **Urmareste situatia soldurilor;**
- **Solicita fise de cont;**
- **Confrunta si analizeaza soldurile;**
- **Propune concilierea eventualelor diferente de solduri;**
- **Intretine o relatie caracterizata prin profesionalism in raport terti.**

Cerinte:

- **studii superioare economice;**
- **experienta in domeniul financiar-contabil;**
- **atentie distributiva si concentrate;**
- **persoana planificata si organizata;**
- **carnet de conducere cat. B;**
- **cunostinte avansate utilizate PC;**
- **atestat de expert contabil – avantaj.**

Oferim:

- **Pachet salarial atractiv**
- **Posibilitatea de dezvoltare profesionala si a carierei;**
- **Oportunitatea de a lucra intr-o echipa de profesionisti;**
- **Programe de instruire si formare profesionala.**

Cei interesati sunt rugati sa trimita CV-ul la numarul de fax: 0257 288 731, Email: karol.wild@azoma.ro sau direct la sediul firmei str. Vasile Milea nr. 44 Arad.

(H-342205)

Mica publicitate, telefon: 210.775

CONVOCATOR

Consiliul de administrație convoacă adunarea generală a membrilor cooperatori ai Băncii Cooperatiste „Lipovana" Lipova cu următoarea:

(H-340561)

Ordine de zi:

1. Raportul C.A. privind activitatea desfăşurată şi rezultatele economice şi financiare obţinute în anul 2007
2. Raportul auditorului financiar
3. Aprobarea situaţiilor financiare ale băncii pe anul 2007 şi repartizarea profitului şi a dobânzii.
4. Aprobarea bugetului de venituri şi cheltuieli pe anul 2008.
5. Prelungirea contractului cu auditorul SC EPADATE SRL
6. Aprobarea ipotecării sau gajării sediului
7. Ratificarea hotărârilor consiliului de administrație pe anul 2007
8. Stabilirea remuneraţiei Consiliului de administraţie
9. Aprobarea programului de investiţii pe 2008
10. Aprobarea fuziunii cu Banca Cooperatistă MUREŞUL Arad
11. Diverse
12. Adoptarea Hotărârii adunării generale.

Adunarea Generală se va desfăşura luni 07 aprilie 2008, ora 10 la Sala Parohială din Lipova, str. Eftimie Murgu nr. 2. In caz de neîntrunire a cvorumului, aceasta se ţine marţi, 08 aprilie 2008, ora 10 în acelaşi loc.

TOATE MATERIALELE ADUNĂRII GENERALE SE AFLĂ LA SEDIUL UNITĂŢII PENTRU CONSULTARE.

EXPERȚI ÎN IMOBILIARE
romimo.ro

FIRMA GERMANĂ COMES MASCHINE-BAU

Angajează pentru Germania

- **LĂCĂTUŞI**
- **SUDORI: SCHUTZGAZ – MIG-MAG**
- **STRUNGARI – C.N.C.**
- **FREZORI: PROGRAME HEIDENHAIN ŞI SIEMENS**

IMPORTANT:
Cunoaşterea limbii germane minim 50%.
SUDURI (ÎN CERC) şi lucrări de rezistență până la 100 tone. Lucrări după desen tehnic

PROIECTANȚI-INGINERI:

- Folosirea programului INVENTOR
- Cunoaşterea limbii germane
- Construcția maşinilor în general

OFERĂ:

- Cazare
- Salarii avantajoase

Nr. de telefon: 0049065196770
Fax: 004906519677200
Site: www.comes-trier.de
Rugăm un C.V. cu o poză recentă
Detalii la telefon FIX: 0257/531.818
MOBIL: 0740842217

(H-339836)

Azi, când trebuia să-ţi urăm "La mulţi ani", de ziua ta,

VASILICĂ DAŞCĂU,

Gurahonţ, te plângem cu multă durere şi punem pe mormântul tău 36 ghiocei ca semn al dragostei şi durerii ce o avem în suflet.

Cu multă durere şi dor: mami, tati, fiica, soţia şi sora cu familia

---

Un gând, o lacrimă, o floare în amintirea celui care a fost soţ, tată, frate, bunic şi socrul nostru drag,

COŞA IOAN MILENTIE,

din Sebiş, de care ne-am despărţit cu 6 săptămâni în urmă. Nu te vom uita niciodată!

Sora Rozalia şi cumnatul Petrişor

Cu durere în suflet amintesc împlinirea a 11 ani de la trecerea în nefiinţă, a soţului drag

BUDACSEK ŞTEFAN (PITYU).

Te voi păstra mereu în suflet.

Soţia Lizica

- **Vând Opel** Astra, benzină 1600, 2001, aer condiţionat, Opel Agila, 2001, înmatriculat, electrice, AC, benzină, Peugeot 106, Euro 3, recent aduse. Telefon 0744.552.140.
- **Vând Opel** Astra Caravan Diesel, an 2001, neînmatriculat, 5.400 negociabil. Telefon 0732.191.072 sau 252748.
- **Vând Opel** Astra Caravan, TD, 1,7, 1994. Telefon 0722.209.788.
- **Vând Opel** Astra, Ford Escort, Peugeot, Fiat. Telefon 0742.489.429.
- **Vând Opel** Corsa, nou, din 2002. Telefon 0745.900.603.
- **Vând Peugeot** 306, Diesel, 1.9, Combi, 2001, neînmatriculat, preţ 3900 Euro. Telefon 0741.316.579.
- **Vând Renault** 19, Diesel, an 1990, preţ negociabil. Informaţii 0726.212.561.
- **Vând Renault** 21 Nevada, Break, stare perfectă, verificare 2009, acte la zi. Preţ 2.150 Euro, negociabil. Telefon 0747.794.238.
- **Vând Renault** Laguna 2, an fabricaţie 2001, benzină 1,6, 16 valve, climatronic, ESP, full electric, înmatriculat. Preţ 6.699 Euro negociabil. Telefon 0723.686.631.
- **Vând Renault** Megan 1.9 DCI, climă, piele, an 2002, preţ 5800 Euro, negociabil. Telefon 0722.709.496.
- **Vând Toyota** Yaris, an 2005, km 33.000, gri metalizat, motor 1300. Preţ 8.300 Euro. Telefon 0740.376.931.
- **Vând VW** Golf 3, 1,9 TDI, 1995, înmatriculat, 4 uşi, stare impecabilă sau schimb cu Golf 4, scurt sau Golf 5. Telefon 0723.034.690.
- **Vând VW** Golf 4, an 2005, argintiu, climatronic, ABS, ESP, CD-radio. Preţ 9500 Euro, negociabil. Telefon 0744.522.676.

Camioane, remorci (39)

- **Vând autobasculantă** 16 tone Raba, în stare perfectă, cutie viteză ZF punte spate ungurească, punte faţă pivotată cu camere de frânare şi alte piese Raba. Telefon 0747.699.825.
- **Vând camion**-cap tractor+semiremorcă 12,5 m, MAN. Telefon 0744.816.793.

Utilaje, unelte, industriale şi agricole (40)

- **Vând disc** 2,2 şi 3,2 noi. 0741.103.510.
- **Vând prăşitoare** şi semănătoare porumb, floarea soarelui, pe 6 rânduri. Informaţii 0723.294.336.

VÂND SCULE
TINICHIGERIE pentru RULUIT, ÎNDOIT, VULŢURI 2 bucăţi pentru CONFECŢIONAT BURLANE, toate în stare bună. Telefon 0731.051.228.

- **Vând semănătoare** de porumb defectă şi cadru de disc cu toate piesele. Telefon 0257/286483.
- **Vând semănătoare** porumb 6 rânduri, prăşitoare porumb 6 rânduri (mică), plug SPP3, din ţeavă, Class Consul, masă 3 m, pompă ierbicidat fără lance. 0744.691.695.
- **Vând semănătoare** SPC 6, Piatra Neamţ, stare bună, Apateu. Telefon 327174.
- **Vând tractor** Massey Ferguson, 40 c, greblă, balotieră, cositoare, cazan încălzire, centrală pe lemne, 0723.885.225, 0751.068.951.
- **Vând: diferenţial** nou, complet pentru tractor U650, plug cu şină nou. Telefon 0744.555.927.

Moto-velo (41)

- **Vând motoretă** 49 cmc, Piagio, stare bună, 200 Eu, 0742.903.147.

Piese, accesorii (42)

- **Vând piese** pentru buldozer. S 1500, S 650. Telefon 0726.253.412.

Garaje (43)

- **Vând garaj** autorizat, zona UTA. Telefon 0723.411.021.
- **Vând garaj**, Praporgescu, între orele 9.00-14.00. Telefon 0741.217.858.

Mobilier şi interioare (47)

- **Cumpăr mobilă** din lemn curbat, fotolii, măsuţe, cuier pom şi alte obiecte. Telefon 0744.203.945.
- **Cumpăr oglindă sau ramă veneţiană. Telefon 0745.535.525.**

VÂND COLŢARE,
CANAPELE, FOTOLII NOI, diverse culori şi dimensiuni, 286069.

- **Vând corpuri** mobilă bucătărie, mască chiuvetă, birouri, masă calculator, scaun, dulap haine, bibliotecă, cuier, diverse corpuri şi tabureţi. Telefon 0744.552.140.
- **Vând mobilă** bucătărie în formă L, albă cu auriu, complet dotată. Telefon 0749.493.335.
- **Vând mobilier** terasă exterioară. Telefon 0722.394.225.

Îmbrăcăminte,încălţăminte articole sport (52)

- **Vând rochiţe pentru mireasă. Telefon 0744.142.749.**

Materiale de construcţii (53)

ABC-UL
construcţiilor vând NISIP, BALAST, SORT, RIDIC MOLOZ, 0742.749.698, 214535.

ABC-UL
construcţiilor. Vând NISIP, BALAST, SORT, RIDIC MOLOZ. 0748.934.419, 242885.

ACUM, ACASĂ
aduc ieftin, rapid, NISIP, BALAST, RIDIC MOLOZ. 0745.003.018.

100.000 de cititori citesc anunţul tău!

ADEVĂRUL
Mai pierdem o instituţie
Conturi blocate la
Cu Adevărul de Arad ai doar de câştigat!

- ziarul soseşte la prima oră a dimineţii
- ai şansa de a participa la toate concursurile Adevărul
- vineri primeşti GRATUIT programul săptămânal Jurnal TV
- abonamentele se pot realiza prin Poştă şi reţeaua proprie de Difuzare - Adevărul

PERIOADA	PREŢUL
• 1 lună	12,90 RON
• 3 luni	38,70 RON
• 6 luni	77,40 RON
• 12 luni	154,80 RON

ADEVĂRUL

Bucuraţi-vă de avantajele oferite de abonament!

Adevărul: Arad, Str. Poetului 1C. Informaţii suplimentare la tel. 0257/281.797.

ADUC BALAST,
NISIP, SORT, transport MOLOZUL, demolări, factură, 0744.987.273, 0720.747.753.

ACUM, ACASĂ,
ieftin, NISIP, BALAST, RIDIC MOLOZ. EXECUT DEMOLĂRI. 0728.912.827.

COMERCIALIZEZ ŢIGLĂ
METALICĂ, import Suedia de 0,5 grosime, 7 straturi de vopsea la preţul de 5,5 Eu/mp. Telefon 0752.233.880, 0745.910.304.

VÂND BOLŢARI
din BETON, diametrul 20X20X30, bucăţi 2300. Telefon 0731.051.228.

VÂND EN-
gros FIER BETON FASONAT şi NEFASONAT. Micalaca, 0257/219400, 0788.267.376.

VÂND NISIP,
BALAST, SORT, duc - ridic MOLOZUL ieftin, 0742.655.913, 255672.

VÂND POPI
din salcâm, pentru susţinere planşeu, de 3 m, orice cantitate, preţ negociabil. Informaţii telefon 0749.082.185.

ARAD Distribuit gratuit
superinfo.arad@informmedia.ro
Super Info
Poetului 1e, tel: 0257/281.802; fax: 0257281.797
Cu noi esti vazut mai bine
Manager: 0728/284.739
Agenti: 0720/400.495
0720/400.457

Electrocasnice (56)

- **Cumpăr frigider** vechi, chiar cu defecțiuni sau combină. Telefon 210613.
- **Cumpăr mașini** de spălat automate defecte. Ofer 30 lei. Telefon 274600.
- **Frigider, congelator**, mașină spălat automată, ladă și cu sticlă, vitrină frigorifică. Telefon 210613.
- **Vând: mașină** de spălat automată, congelator, frigider, combină frigorifică, ladă frigorifică, Calea Radnei 151. Telefon 0743.662.845

VINDEM IEFTIN
în rate: ELECTROCASNICE SECOND HAND, MAȘINI SPĂLAT, FRIGORIFICE, TELEVIZOARE, FRIGORIFICE COMERCIALE, MOBILIER, TERMOPANE. ROTARU LIPOVA, 0744.796.542.

Plante si animale, agroalimentare (57)

FAMILIA SARUSI
din DOROBANȚI vinde POMI FRUCTIFERI, ARBUȘTI FRUCTIFERI, VIȚĂ de VIE, ARBORI și ARBUȘTI ORNAMENTALI, TRANDAFIRI. 0744.635.011, 0744.301.119.

VÂND 170
OI cu MIEI, localitatea Moroda. Telefon 329584, 0723.724.432.

- **Vând 280** oi mame cu miei, 0751.341.197.
- **Vând armăsar** 2 ani și 10 luni, ciocolatiu, 900 kg. Telefon 380432.
- **Vând baloți** de paie și gunoi mraniță. Telefon 0257/286483.
- **Vând baloți** de paie. Telefon 0728.825.442.
- **Vând baloți** lucernă preț convenabil, 0745.127.192.
- **Vând baloți** lucernă și paie. Telefon 0744.796.190.
- **Vând baloți** mari, lucernă, fân, paie. Telefon 0741.641.080.

VÂND GRÂU
în Arad (300 kg) zona BENZINĂRIA AMARAD (Șega). Telefon 0729.456.699.

- **Vând mânză** de un an, Calea Timișorii nr. 70, Lipova, preț negociabil. Telefon 562997.
- **Vând oi** mame cu miei și tineret merinos. Telefon 0749.529.122.
- **Vând ovăz**, grâu, paie baloți. Telefon 0743.029.943.
- **Vând ponei** originali, 0742.903.147.
- **Vând porc** 100 kg, după ora 19.00, 286295
- **Vând pui** de carne diferite mărimi, 219283,0748.322.489.
- **Vând pui** de carne, găini tinere ouătoare. Telefon 219283, 0748.322.489.
- **Vând RĂSAD** roșii, pentru solarii. Telefon 276969, 0728.793.738.
- **Vând trandafiri** urcători roșu - galben- bicolor, care înfloresc tot sezonul (remontanți). Telefon 0727.504.125, 231272.

Pierderi (62)

FIRMA SC
Public Bet SRL, cu codul fiscal CF 19187350 a pierdut comunicarea casei de marcat cu seria CNOT 445246. O declar nulă.

- **Pierdut atestat** profesional marfă intern, eliberat de ARR, pe numele Abrudean Ovidiu-Constantin. Îl declar nul.

Citatii (63)

SUBSEMNATUL TELEAN
Viorel, reclamant în dosarul nr. 59/55/2008, al Judecătoriei Arad, cu termen de judecată la 09.04.2008, citez pentru acest termen pe pârâții Covaci Demian-Bercu și Covaci Floare.

Apeluri (65)

SOCIETATEA AGRICOLĂ
Comlăuș, convoacă Adunarea Generală în data de 28.03.2008, ora 10, la sediul unității, cu următoarea ordine de zi: 1. Raport al C.A. 2007; 2. Aprobarea bilanțului contabil; 3. Completarea consiliului de administrație; 4. Diverse. Dacă adunarea nu este statutară se va ține în ziua următoare, în același loc și la aceeași oră.

Prestări servicii (72)

ACORD GARANȚIE
1 an REPARAȚII MAȘINI SPĂLAT, 259146, 0744.241.398, 0357/401569.

CURS MASAJ,
REFLEXOTERAPIE, DIPLOME STAT, 400 lei, Revoluției 44, 0724.442.686.

EFECTUEZ TRANSPORT
MOLOZ din demolări, betoane, cărămizi. 0740.454.814.

EXECUTĂM GĂURI
BETON, DEMOLĂRI, LUCRĂRI CASNICE, AMENAJĂRI SPAȚII VERZI, etc. Telefon 0765.257.753.

EXECUTĂM LUCRĂRI
FORAJ FÂNTÂNI. Telefon 0745.383.703.

EXECUTĂM ZIDĂRIE,
TENCUIELI, FAIANȚĂRI, RIGIPS, ACOPERIȘURI, IZOLAȚII, CONSOLIDĂRI, FAȚADE. Telefon 0357/428380, 0740.696.157.

FIRMĂ EXECUTĂ
LUCRĂRI DE CONSTRUCȚII EXTERIOR și INTERIOR. Telefon 0740.089.905.

IAU ÎN
ÎNTREȚINERE CU RENTĂ VIAGERĂ PENTRU CASĂ în județul Arad, 0751.822.583.

INSTALĂM APARATE
AER CONDIȚIONAT pentru toate tipurile de construcții, 0728.856.959, 0728.856.992.

PENSIUNE RESTAURANT,
zona UTA, organizează ieftin: NUNȚI, BOTEZURI, POMENI. 0722.348.103.

ROTARU-
LIPOVA execută - TERMOPANE, MOBILIER, TAPIȚERIE, plata în rate, 0744.796.542.

SC, ANDREI
Șaguna, nr. 27 execută: ACOPERIȘURI, ȚIGLĂ CERAMICĂ, JGHEABURI BURLANE, PORȚI FIER FORJAT, RENOVĂRI INTERIOR-EXTERIOR, 0257/255366, 0754.644.381.

SC EXECUTĂM
CASE, MANSARDĂRI, TENCUIELI, INSTALAȚII ELECTRICE, SANITARE, ÎNCĂLZIRE, 0743.038.330.

SERVICII CURĂȚENIE:
Hale industriale, Firme particulare, Administrație, Bloc, Firme, Imobile de orice tip. Telefon 0747.410.747.

ȘCOALĂ ȘOFERI
- face ÎNSCRIERI la prețuri mici, categoriile A, B, C, CE. Garantăm reușita prin pregătire, str. Unirii nr. 1, telefon 282440, 0722.566.405.

Oferte locuri de muncă (74)

SOCIETATE PAZĂ TOP SECURITY,

Arad, Piața Sârbească 1, telefon 281410, 280228, 0357/407425,

angajează

INGINERI, ELECTRONIȘTI, ENERGETICIENI, TEHNICIENI pentru prestări servicii, calificare, specializare în domeniul sistemelor de alarmă. Salarizare motivantă.

SC R.E.M-ARK SRL

angajează

CĂLCĂTOR, cu experiență. Oferim salar avantajos și bonuri de masă. Informații telefon 210819, 0721.331.881 sau la sediul societății din str. Vasile Goldiș, nr. 8.

RATIO BEACH

angajează

OSPĂTARI, BARMANI. Telefon 0722.347.616 sau la firmă pe ștrand.

SC MILLEFIORI,

Arad, Calea Zimandului 26,

angajează MUNCITORI PRELUCRAREA STICLEI. Interviul în 27 martie 2008, ora 16 și 28 martie 2008, ora 10, la sediul societății. Relații telefon 278404.

ANGAJĂM AGENȚI
PAZĂ și ORDINE. Telefon 0729.259.135.

ANGAJĂM ASISTENTĂ
STOMATOLOGIE. Telefon 0744.700.401, 0257/219931.

ANGAJĂM BRUTAR
cu experiență. Telefon 0742.218.693. 0744.875.054.

ANGAJĂM BUCĂTĂREASĂ,
zona Gai. Telefon 0728.961.060.

ANGAJĂM COAFOR
BĂIAT sau FATĂ, școală U.C.E.C.O.M. Telefon 281494.

ANGAJĂM CONFECȚIONERE,
salar negociabil, bonuri de masă, transport gratuit. Telefon 0726.199.210, 0745.258.530.

ANGAJĂM CONSILIER
VÂNZĂRI vehicole ocazie, GESTIONAR PIESE AUTO, ȘOFERI TAXI, MECANIC AUTO, VOPSITOR AUTO, TINICHIGIU AUTO, FEMEIE de SERVICI. Informații 0257/227056, 0257/275650.

ANGAJĂM MAIȘTRII
și CONFECȚIONERE pentru Arad și Beliu. Salar motivant, bonuri și decontare transport. Informații: 0728.449.434.

ANGAJĂM OPERATORI
CALL-CENTER, cunoștințe temeinice de limba italiană și PROGRAMATORI C , C, SQL. CV: cariera@gruppomol.it, 0741.743.766.

ANGAJĂM PERSONAL
la FAST-FOOD (AJUTOR BUCĂTĂRIE), condiții avantajoase. Telefon 213271, 0357/430130, 0744.508.658.

ANGAJĂM ȘOFER
B+C, MANIPULANT DEPOZIT, OPERATOR CALCULATOR, cunoștințe contabilitate primară, 0722.450.595, 0257/270025.

ANGAJĂM ȘOFER
pensionar, str. Iakob Cardoș 44. Telefon 0749.902.014.

ANGAJEZ AJUTORI
COFETAR, persoană pentru CURĂȚENIE și persoană pentru AMBALAT. Telefon 0745.169.173.

ANGAJEZ BĂRBAȚI
pentru MUNCĂ în Germania, condiții limbă germană. Relații la 0742.057.643, 0723.665.765.

ANGAJEZ FETE
pentru TERASĂ pe bulevard. Salar 800 Ron. Telefon 0722.394.225, 0722.924.736.

ANGAJEZ MECANIC
cu experiență pentru REPARAȚII MAȘINI DE SPĂLAT AUTO. Telefon 0257/213150.

ANGAJEZ MUNCITORI
în CONSTRUCȚII. Telefon 0740.116.235.

ANGAJEZ MUNCITORI
pentru o FERMĂ DE VACI, zona ZIMANDUL NOU. Informații 0720.000.726.

ANGAJEZ PERSONAL
pentru BAR-RESTAURANT și SPĂLĂTORIE AUTO. Telefon 0721.411.260.

ANGAJEZ ȘOFER
TAXI cu atestat, mașină nouă, pe gaz. Telefon 0744.989.494.

ANGAJEZ ȘOFERI
pentru camionete de 7,5 tone, cu experiență în trafic internațional. Telefon 0744.566.424.

ANGAJEZ VÂNZĂTOARE
cu experiență pentru MAGAZIN ALIMENTAR, vârsta 40-50 ani. Informații 0743.693.444.

ANGAJEZ ZIDARI,
ZUGRAVI. Telefon 0742.770.760.

ANGAJEZ: ZIDARI,
ZUGRAVI, FINISORI, 0752.200.202.

CAUT FEMEIE
pentru COMPANIE FEMEI BĂTRÂNE la țară. Telefon 466367.

FABRICĂ ÎNCĂLȚĂMINTE
angajează personal cu experiență pentru: CROI PIELE, SUBȚIAT-ȘTAMPILAT, MANUAL, MAȘINISTE CHEIȚĂ și OPERATOR CALZERĂ. Telefon 272240, 212928

FIRMĂ DE
construcții angajează MUNCITORI NECALIFICAȚI și ZUGRAVI. Telefon 0726.232.102.

FIRMĂ DE
TRANSPORT MARFĂ, angajează DISPECER de TRANSPORT cu experiență, cunoscător de limba engleză. Telefon 0744.566.424.

HOTEL, ANGAJĂM
CAMERISTĂ. Relații telefon 0723.662.578, 289905, 0744.823.046.

HOTEL ANGAJEAZĂ
BARMANI și CAMERISTE, Calea Radnei 122. Telefon 0746.234.626.

LOCURI MUNCĂ
GERMANIA, ITALIA, cu contract: OSPĂTARE, AJUTORI BUCĂTARI, CURĂȚENIE. 0741.292.001.

MAGAZIN ALIMENTAR
cu autoservire, angajează FETE cu vârsta între 25-40 ani. Exclus studenți. Informații telefon 0741.962.690.

PENSIUNE, ANGAJĂM
RECEPȚIONER (băiat). Nu necesită experiență. Telefon 0745.263.184, 0257/218360.

PRODUCĂTOR ȘI
DISTRIBUITOR PRODUSE LACTATE, angajăm ȘOFERI PROFESIONIȘTI și atestat. Relații telefon 0748.298.068.

RESTAURANT SPECIFIC
italian angajează OSPĂTARE și CASIERE, maxim 35 ani și AJUTOR BUCĂTAR (femei). Telefon 0357/800948.

S.C.
angajează MANIPULANȚI pentru DISTRIBUȚIE MARFĂ. Informații telefon 281970.

SC ANGAJEAZĂ
AGENT COMERCIAL: studii medii, cunoștințe PC, permis categoria B și limba maghiară; MANAGER: studii superioare marketing, cunoștințe PC, limba engleză, maghiară, 0723.401.545- kingaratiu@yahoo.com.

SC ANGAJEAZĂ
AGENT DE DISTRIBUȚIE. Telefon 0744.589.617. CV la arad@ipes.ro.

SC ANGAJEAZĂ
AGENȚI DE VÂNZĂRI, cu permis categoria C. Salar atractiv. Telefon 0724.394.278.

SC ANGAJEAZĂ
GESTIONAR magazie materie primă, GESTIONAR magazie produs finit. Informații la telefon 0730.030.121.

SC ANGAJEAZĂ
MUNCITORI NECALIFICAȚI și MONTATORI PAVELE. Telefon 0747.076.444.

SC ANGAJEAZĂ
PERSOANĂ pentru CURĂȚENIE cu contract de muncă 2 ore pe zi, program flexibil. Informații telefon 255108. CV la fax 255188, e-mail: csababartha@aol.com.

SC ANGAJEAZĂ
ȘOFER DISTRIBUȚIE, MERCHANDISER și MANIPULANT. Telefon 0744.784.432.

SC ANGAJEAZĂ
TINERI ABSOLVENȚI școală profesională, liceu, ca REPREZENTANȚI, salariu 800,00 + bonus/lună, 0740.391.249, 0721.533.886.

SC ANGAJEAZĂ
VÂNZĂTOR- GESTIONAR pentru comercializarea de produse alimentare tip fast-food. Informații telefon: 255108 CV la fax 255188, e-mail: csababartha@aol.com

SC ANGAJEAZĂ
ZIDARI, DULGHERI, FIERARI, salar 1800 lei. Telefon 0257/270350, 0728.971.133.

SC ANGAJEAZĂ:
ȘOFER DISTRIBUITOR. Cerințe: permis categoria B, minim 2 ani; BRUTARI și PATISERI, cu sau fără calificare; AMBALATORI - FELIATORI. Informații la telefon 0730.030.121.

SOCIETATE COMERCIALĂ
angajează BANZECHIST cu experiență. Telefon 0726.236.379, 0257/217105, după ora 15,30.

SOCIETATE COMERCIALĂ
angajează MUNCITORI NECALIFICAȚI. Telefon 0744.181.082.

SOCIETATE COMERCIALĂ
angajează pentru punctul de lucru Lipova (Șoimoș) MUNCITORI NECALIFICAȚI ȘI TÂMPLARI. Informații telefon 0723.350.233.

SOCIETATE PAZĂ,
Arad, Piața Sârbească 1, telefon 2814101, 280228, 0357/407425, angajează AGENȚI PAZĂ, zonele Curtici-Arad (inclusiv cu normă redusă, cunoașterea limbii maghiare constituie avantaj) organizăm școlarizare - specializare. Salarizare motivantă.

Chirii spatii comerciale (88)

ÎNCHIRIEM SPAȚIU
60 mp Arad Calea Victoriei pentru bioruri. Telefon 0745.770.053 sau 231632.

ÎNCHIRIEZ AVANTAJOS
SPAȚIU COMERCIAL, str. Șaguna, amenajat, supervad. 283632.

ÎNCHIRIEZ BIROU
ULTRACENTRAL, etaj 1, 152 mp, complet utilat: mobilier, telefon, internet etc. 0742.025.830.

ÎNCHIRIEZ SPAȚIU
COMERCIAL, HALE PRODUCȚIE, BIROURI în Ineu, Calea Aradului nr. 13, toate utilitățile, gaz, canalizare, acces auto, curte betonată, parcare. Telefon 0744.697.025.

ÎNCHIRIEZ SPAȚIU
ULTRACENTRAL, INEU, 80 mp, utilități. Telefon 0744.698.479.

Vanzari diverse (103)

- **Cântar 1000**, malaxor inox, remorcă rusească, agregat frigorific, circular. Telefon 416457.
- **Cântar 2000** kg cu riglă pompă injecție U 650 (RK). Telefon 0722.487.080, 0257/275549.

PULT FRIZERIE
NOU (2 locuri, oglinzi, chiuvete), DOUĂ SCAUNE NOI COAFURĂ-FRIZERIE, UN PAT + UN SCAUN pentru COSMETICĂ folosite. Telefon 0743.640.674.

- **Stație Sony**, TUNR-dec-Tehnicus boxe 100 W, 8 ani, frigider mic-fotoliu. Telefon 0357/416879.
- **Urgent! Un** aparat aer condiționat mobil, 9000 B.T.U., nou, 900 RON. Telefon 0746.177.711.

Vanzari electro (104)

ABSOLUT: SUPER
OFERTĂ! Vindem CASE MARCAT FISCALE, CÂNTARE ELECTRONICE, str. Ineului 29. Telefon 0257/338300, 0745.669.550, 0728.146.751. Plata și în rate.

Cumparari diverse (108)

- **Calorifere de** fontă, baterii auto uzate, pene de gâscă, fier vechi, neferoase, 0749.974.783, 0742.299.805, 210480.
- **Colecționar cumpăr mașini de cusut mărci germane Singer, Kaizer, Nauman, Adria, Durkop etc, ofer între 45000-98000 Eu. Telefon 0749.791.265.**
- **Colecționar german** cumpăr mașini de cusut vechi germane, orice serie, plata pe loc la bancă. Număr 0753.304.019.
- **Pene vechi** și noi, acumulatori, cupru, aluminiu, fier vechi, 210175, 210863, 0752.406.316.

ARAD ONLINE
www.aradon.ro
NOU
video.aradon.ro
Videoclipuri

Program mica publicitate

luni-vineri: 8,00-19,00
sâmbătă: închis
duminică: 9,00-13,00.

Telefon 210.775

Mare publicitate: 280.904

PE SCURT

• **Autentificat.** Un portret neterminat al lui Napoleon I, care a stat mai mulţi ani în depozitul unui mic muzeu german din Kassel, a fost identificat ca fiind o operă a lui Jacques-Louis David (1748 - 1825), a anunţat, ieri, instituţia.

De Paşte. Cel mai mare muzeu de spărgători de nuci din lume se află la Neuhausen, în Germania. O colecţie este dedicată Sărbătorii Paştelui. (Foto: EPA)

Se dedică familiei

Londra (MF) - Actriţa Gwyneth Paltrow (35 ani), mamă a doi copii, a declarat că se va dedica vieţii de familie şi că va pune cariera de actriţă pe planul al doilea. Aflată la o ceremonie caritabilă organizată anual de prinţul Charles al Marii Britanii, Paltrow a declarat: „Nu fac niciun film până în toamnă. Mă concentrez doar asupra familiei şi doresc să pun filmele pe planul secund".

Supărată pe votanţi

Los Angeles (MF) - Sarah Jessica Parker a mărturisit că a fost extrem de deranjată după ce, anul trecut, s-a situat pe primul loc în topul celor mai puţin senzuale femei din lume, realizat de revista Maxim. Cititorii au fost de părere că actriţa este femeia cea mai puţin senzuală, oricât s-ar chinui companiile de cosmetice, producătorii de la Hollywood sau revistele de modă s-o transforme într-o zeiţă.

Maggie Smith (Foto: EPA)

Are cancer la sân

Londra (MF) - Maggie Smith (73 ani), recompensată cu două premii Oscar, a fost diagnosticată cu cancer la sân, însă actriţa britanică a anunţat că nu va renunţa la filmările pe care le are în program, printre care se numără cele pentru cea de-a şasea parte a seriei „Harry Potter", scrie dailymail.co.uk Potrivit unor surse, actriţa a fost operată pentru îndepărtarea unei tumori la sân şi a urmat deja un ciclu de chimioterapie.

Un pui de urangutan se odihneşte în braţele mamei sale, Mona. Este al doilea pui de urangutan care se naşte în zece ani la grădina zoologică din Aalborg, Danemarca. (Foto: EPA)

Hotel destinat femeilor

Ryad (MF) - Un hotel destinat exclusiv femeilor, primul de acest tip din Orientul Mijlociu, a fost inaugurat, marţi, în ultraconservatorul regat al Arabiei Saudite, informează AFP. Prinţul Sultan ben Salman ben Abdel Aziz, secretar general al Comisiei upreme de turism, a asistat la ceremonia de urare a Luthan Hotel and SPA din Ryad. audită, unde se găsesc principalele finte ale Islamului, se ghidează ahabismului, o interpretare religii care, în numele une separarea totală mere şi asigură tratamente litate.

Ironizată în „South Park"

■ Britney Spears s-a alăturat vedetelor ironizate în serialul animat „South Park".

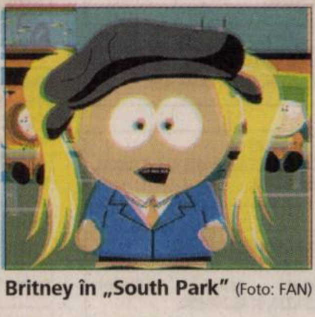

Britney în „South Park" (Foto: FAN)

Los Angeles (MF) - Un purtător de cuvânt din partea producătorilor longevivului serial de televiziune a indicat, într-un comunicat: „Britney Spears încearcă să scape de viaţa ei (de până acum, n.r.) în nişte munţi de lângă South Park, unde este văzută de Stan şi Kyle (două personaje ale serialului, n.r.)". „Stan şi Kyle sunt prinşi în vârtejul celebrităţii lui Britney şi al vâlvei fără sfârşit pe care o stârneşte oriunde se duce". Cele două personaje au ca misiune să o transporte pe turbulenta cântăreaţă la Polul Nord.

Serialul animat „South Park" este creat de Matt Stone şi Trey Parker şi urmăreşte aventurile a patru copii din micul oraş montan cu acelaşi nume, din statul Colorado, folosindu-le ca pretext pentru satire acide la adresa societăţii, stilului de viaţă, tabuurilor şi evenimentelor din Statele Unite. Serialul este celebru pentru utilizarea parodiei şi a umorului negru şi pentru atacarea deschisă, provocatoare şi fără menajamente a unor subiecte controversate precum homosexualitatea sau religia. De altfel, pe parcursul anilor, s-a întâmplat de câteva ori ca unele episoade să fie cenzurate de Comedy Central.

„Bilbo the Hobbit" din 1937

Londra (MF) - Un exemplar datând din 1937 din prima ediţie a romanului „Bilbo the Hobbit" de John Ronald Reuel Tolkien, autorul trilogiei „Stăpânul inelelor", a fost vândut pentru suma de 60.000 de lire sterline (77.000 de euro), la o licitaţie organizată de casa Bonhams la Londra.

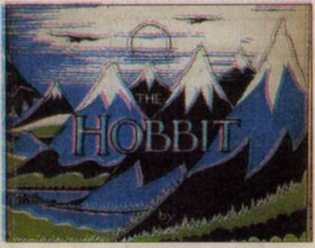

Cartea din 1937 (Foto: EPA)

Cartea, dedicată de autor prietenei sale Elaine Griffiths, stabileşte un nou record pentru un exemplar al acestei ediţii, a indicat casa de licitaţii. La aceeaşi licitaţie a mai fost vândut un exemplar al primei ediţii într-o limbă străină a romanului, lansată în Suedia, în 1947. Exemplarul a fost adjudecat contra sumei de 1.560 de lire sterline (2.000 de euro).

Acţiunea romanului „The Hobbit. There and Back Again" este anterioară celei din trilogia „Stăpânul inelelor".Cartea a cunoscut un imens succes.

Eugenia. Îi place să se distreze, să privească televizorul şi să doarmă.

www.aradon.ro
(Foto: Studio Roberto Franco)
Angels Events

Cântec pentru Amy Winehouse

■ Cântăreţul Bryan Adams o avertizează într-un cântec pe Amy Winehouse că va muri.

Bryan Adams o avertizează pe Amy că se joacă cu moartea (Foto: EPA)

Londra (MF) - Supărată şi luptând cu dependenţa de droguri, Amy Winehouse a plecat, în timpul sărbătorilor de iarnă, în Caraibe, unde Bryan Adams i-a pus la dispoziţie propria locuinţă. Se pare că cei doi au legat o prietenie atât de strânsă încât Bryan a scris un cântec trist despre cântăreaţă, intitulat „Flower Grown Wild", în care o avertizează pe Amy că flirtează cu moartea.

Cântecul i-a plăcut foarte mult lui Amy, care s-a hotărât să-l interpreteze împreună cu Adams pe scenă, în timpul turneului de anul acesta al artistului canadian.

Printre versurile cântecului se numără „Printre stele şi bare, peşti şi pastile", „Ar putea părea o doamnă, dar de fapt este o floare sălbatică" şi „Nimeni nu a văzut lacrimile printre mătase şi dantele, puştoaica speriată din spatele chipului tău". Cântecul a fost inclus pe cel de-al 11-lea album al lui Adams, lansat în cursul acestei săptămâni.

Bryan Adams nu este singura mare vedetă care apreciază muzica lui Winehouse. Recent, Keith Richards, chitaristul trupei Rolling Stones, a declarat că aceasta este singurul star contemporan pe care îl apreciază.

În ultimul an, Winehouse a constituit unul dintre subiectele preferate ale tabloidelor britanice, mai mult pentru scandalurile provocate decât pentru muzica sa. Cântăreaţa cu o voce excepţională este cunoscută pentru problemele sale legate de consumul de droguri, alcool, tendinţa de automutilare, anorexie şi bulimie.

Clarke la 90 de ani (Foto: EPA)

A murit Arthur C. Clarke

Colombo (MF) - Autorul britanic de science-fiction Arthur C. Clarke a încetat din viaţă ieri, într-un spital din Sri Lanka, la vârsta de 90 de ani. Autor al cărţii care l-a inspirat pe Stanley Kubrick pentru „2001: o odisee spaţială", Clarke a fost internat în mai multe rânduri pentru insuficienţă respiratorie, din decembrie, când a împlinit 90 de ani. Clarke, care a prevăzut încă din 1945 dezvoltarea comunicaţiilor prin satelit, a scris peste 80 de cărţi.

Scriitorul era cel mai celebru dintre rezidenţii străini din Sri Lanka, unde o academie îi poartă numele.

„Funeraliile sale vor avea loc, probabil, sâmbătă", la cimitirul din Colombo, a indicat celălalt secretar al său, Nalaka Gunawardena.

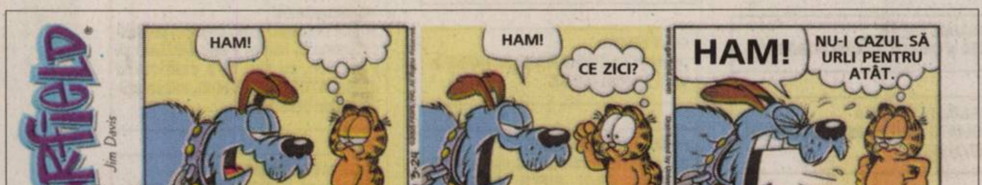

GARFIELD
Jim Davis
03.20
HAM!
HAM!
CE ZICI?
HAM!
NU-I CAZUL SĂ URLI PENTRU ATÂT.

Diva canadiană Celine Dion a susţinut un concert, ieri, la Seul. (Foto: EPA)

TINERET
Astăzi, la Teen Fest, /p. 5

VIZITĂ
Băsescu, întâmpinat de preşedintele Haris Silajdzic la Sarajevo /p. 7

FOTBAL
Arbitrul arădean Ovidiu Haţegan fluieră în Europa! /p. 13

VÂRSTA A TREIA
Bunicuţe la fitness /p. 8

Azi: 200 oferte locuri de muncă pag. 23

JURNAL ARĂDEAN

ADEVĂRUL
Cotidian independent Arad

FONDAT 1989
APARE LA ARAD

☎ 0257/281.802
E-MAIL:
adevaruldearad@informmedia.ro

Anul XX, nr. 5390
24 pagini + Supliment TV • 90 bani

Vineri
21 martie 2008

Cerul va fi noros şi va ploua slab.

11°C

Dimineaţa	La prânz	Seara
🌤	🌧	🌤

Se parafează acordul de prefinanţare (Foto: A. B)

Semnătură pentru CET

Arad (A.B.)- Primarul Aradului, Gheorghe Falcă, directorul CET Arad, Lucian Barniciu şi reprezentatul BERD, Henry Russell, şi-au pus semnătura pe un grant (gratuitate) de 300 de mii de euro, oferit de bancă, parafând „Acordul de prefinanţare pentru CET". Următorul pas va fi împrumutul de 15 milioane de euro, destinat tot celor de la CET. **/p. 12**

Bătălie pe sondaje

Arad (A.P.) - Tiberiu Dekany (foto), candidatul PNL la primăria Aradului neagă sondajele apărute în presă, susţinând că situaţia PNL-ului în municipiu este mult mai bună. Pe de altă parte, Nicolae Ioţcu este convins că sondajul este comandat de liberali. **/p. 6**

JURNAL TV
Tori Spelling

Program TV

Astăzi, vă oferim Suplimentul Programe TV pentru perioada 22 - 28 martie 2008. Se distribuie gratuit, împreună cu ziarul „Adevărul".

LOTO - EXTRAGEREA DIN 20 MARTIE 2008

5/40 ⑦ ⑧ ⑥ ㉜ ㉘ ㉓

JOKER ㊸ ⑭ ㉒ ⑰ ⑮ + ⑫

Sursa: Compania Naţională Loteria Română S.A.

6422225000018

ADEVĂRUL DE ARAD
Arad, Str. Poetului
Nr. 1C
0257-281802

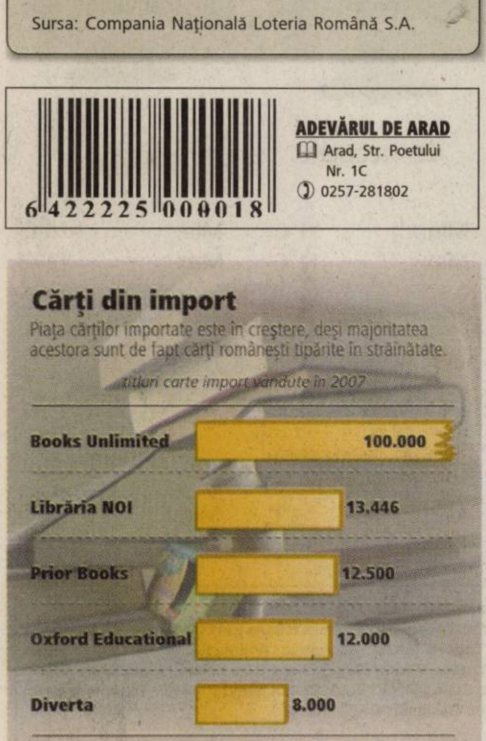
Cărţi din import

Piaţa cărţilor importate este în creştere, deşi majoritatea acestora sunt de fapt cărţi româneşti tipărite în străinătate.

Grafica: Jurnal arădean , sursa: Companiile

Încă un pas spre matineu

UTA a capotat ieri, pe propriul teren, cu U. Craiova (0-1), apropiindu-se de liga secundă.

Arad (A.H.) - UTA se joacă, în continuare, cu nervii suporterilor săi. Fotbaliştii în alb şi roşu au suferit, ieri, o nouă înfrângere, a treia pe propriul teren după reluarea campionatului, la acelaşi scor (0-1). Şocul dorit prin schimbarea operată la nivelul băncii tehnice nu a mai apărut. Trecând peste marile deficienţe privind relaţiile de joc (practic inexistente), ocaziile nu au fost fructificate, ratându-se nepermis. Iar fotbalul s-a răzbunat. Universitatea a lovit o dată, suficient pentru a tranşa disputa. Prăpastia ligii secunde stă aşadar deschisă, gata să ne înghită. UTA pare condamnată la retrogradare, înfrângerea cântăreşte enorm şi ne putem agăţa mai mult de şanse teoretice. Căci este greu de crezut că formaţia care a obţinut un singur punct în acest an, şi nu a înscris niciun gol acasă, se va trezi, duminică, tocmai în Ghencea, rupând seria neagră, blestemată în care a intrat şi începându-şi urcuşul în clasament.

Asta e realitatea, din păcate. Restul e frustrare, dovadă reacţia fanilor de la final, când insultele şi apostrofările au „curs" în direcţia jucătorilor, cei mai vizaţi fiind Chiţa - care a greşit la reuşita oaspeţilor - şi portarul Tudor. **/ p. 13**

Jubiliar. Batalionul mixt româno-ungar de menţinere a păcii de la Unitatea militară din Arad a aniversat, ieri, 10 ani de la înfiinţare. **/p. 5**

(Foto: Şt. Matyaş)

www.aradon.ro

Faur, din nou la proces

Reprezentanţii NASA, Departamentului Energetic şi Naval au depus mărturie la procesul lui Faur.

Arad (I.C.) - O nouă înfăţişare în cazul procesului lui Victor Faur *(foto dreapta),* arădeanul acuzat că ar fi pătruns ilegal în serverele NASA, Departamentului Energetic şi Naval aparţinând Statelor Unite ale Americii a avut loc ieri, la Arad.

Reprezentanţii instituţiilor au depus mărturie pe rând, fiecare explicând ce a implicat aceste „atacuri", dar şi prejudiciile produse de el. Dacă în cazul Departamentului Energetic şi celui Naval, repararea sistemelor a costat instituţiile 60.000, respectiv 40.000 de dolari, NASA cere nu mai puţin de 1,5 milioane de dolari daune cuiva care, după cum susţine Melanie Martinson, reprezentanta instituţiei, a ajuns să aibă acces la 150 de computere NASA, după ce a ghicit o parolă. **/p. 12**

Vinerea Mare

Arad (V.F.) - Astăzi, în bisericile catolice, va avea loc ceremonialul de Vinerea Mare care cuprinde liturghia cuvântului, adorarea sfintei cruci şi ritualul împărtăşaniei. La Biserica romano-catolică Şega, de la ora 15 se oficiază slujbele în limba maghiară iar de la ora 18,30 este programul în limba română.

CZISZTER KALMAN
CONSILIER
NAGY GHIZELA
CONSILIER

La DNA. Consilierii municipali vor lua, din nou, drumul Timişoarei, la DNA, după ce ieri a fost audiată Doina Paul, secretarul CLM Arad, în urma unei plângeri pe care omul de afaceri Leontin Aslău i-a făcut-o primarului Gheorghe Falcă. **/p. 3**

(Foto: Şt. Matyaş)

REMEMBER

Azi este Ziua Mondială a Poeziei (instituită de UNESCO în 1999)

1685 – S-a născut compozitorul german Johann Sebastian Bach (m. 1750).
1816 – S-a născut scriitoarea britanică Charlotte Bronte („Jane Eyre") (m. 1855).
1839 – S-a născut compozitorul rus Modest Mussorgski („Boris Godunov") (m. 1881).
1935 - Persia adoptă noul nume Iran.
1952 – Are loc, la Cleveland, primul concert rock and roll, prezentat de disc-jockey-ul Alan Freed.
1958 – S-a născut actorul Gary Oldman.
1960 – S-a născut Ayrton Senna, pilot brazilian de formula 1 (m. 1994).

Gary Oldman

1961 – Prima apariţie publică a formaţiei Beatles, la Cavern Club, Liverpool.
1983 – Apare singura greşeală de tipar de pe coperta revistei Time, din întreaga sa existenţă: „contol" în loc de „control". Întreaga ediţie a fost retrasă de pe piaţă.
1990 - România şi-a depus cererea oficială de aderare la Consiliul Europei.

PIEŢE, TÂRGURI

- **Astăzi** este zi de piaţă la Ineu, Lipova, Covăsânţ, Mişca, Moneasa, Şepreuş, Şimand, Vladimirescu, Şeitin.
- **Tot astăzi** se organizează târguri săptămânale la Ineu, Şepreuş, Şimand.

AU PLECAT DINTRE NOI

Creţiu Sofia (n.1929),
Lorinţiu Adriana Elena (n.1921).

ÎNTRERUPERI CURENT

- **Sâmbătă,** 22 martie. În judeţ: h 8.30-16: Şimand - parţial; h 9-17: Joia Mare, Revetiş, Roşia - total.

COMENZI TAXI

● ALFA PLUS	949; 349.349
● TAXI ALFA	945; 22.88.88; 25.25.26; 0723-200.301; 0745-50.60.70
● TAXI ARAD	940; 0722-755.440; 0740-252.101
● FAVORIT	280.000; 281.111; 0740-083.333; 0724-409.992
● EUROPA	275.555; 0723-677.555; 0744-828.163
● TAXI AZUR	953; 0257-280.705; 0257-280.100; 0722-149.288; 0740-975.568;
● TAXI VERBIŢĂ	0726-336.969; 0741-200.300; 944

TELEFOANE UTILE

☎ INFORMAŢII TELEFONICE: 056-931; ☎ ROBOT: 958; ☎ APEL UNIC DE URGENŢĂ (SALVARE, POLIŢIE; Pompieri): 112; ☎ PRIMĂRIA MUNICIPIULUI ARAD: Program de relaţii cu publicul (camera 5) luni-vineri între orele 8-20. Tel.: 284.744; tel. centrală: 281.850; ☎ S.C. E.ON GAZ ROMÂNIA - Sucursala Arad - Dispecerat şi intervenţie telefon: 218.928; 256.928; 0357/403.388; ☎ DERANJAMENTE CURENT ELECTRIC: 235.991; ☎ INFORMAŢII CFR: 231.777; ☎ PROTECŢIA CONSUMATORULUI: B-dul Revoluţiei, nr. 50. Telefon: 257.049; ☎ GOSPODĂRIREA COMUNALĂ ARAD S.A.: 270.352; 0729-009.033; 0257/270.352.

UNDE MERGEM în Arad

CINEMA

DACIA

- **„Sweenwy Tood, bărbierul diabolic din Fleet Street"** (SUA), orele 11; 14; 17; 20.

ARTA

- **„Shrek al 3-lea"** (SUA), ora 15;
- **„Doar tu şi eu, al 3-lea e în plus"** (SUA), orele 17,30; 20.

CONCERTE

Filarmonica de Stat Arad

- **„Devoţiune muzicală"** cu participarea corului academic, dirijor Robert Daniel Rădoiaş. **În program:** Gospel şi Negro Spiritual (vineri, 21 martie, ora 17, la Biserica Evanghelică - Roşie)

TEATRE

TEATRUL CLASIC „IOAN SLAVICI"

- **„Un om de milioane"**, de Ioan Peter; Regia Ioan Peter; Scenografia: Laurian Popa (vineri, 21 martie, ora 19, Sala Studio)
- **„Amoc"**, scenariu de Alexander Hausvater, după Stefan Zweig; Regia: Alexander Hausvater; Decorul: Onisim Colta; Costumele: Florilena Popescu (sâmbătă, 22 martie, ora 19, Sala mare şi duminică, 23 martie, ora 19, Sala mare)

EXPOZIŢII

Muzeul de artă

- Expoziţia de artă plastică **„AXE"** (orele 9 - 17)

SĂNĂTATE

- **CABINET GINECOLOGIE:** Timişoara, str. Iuliu Maniu, Arad, B-dul Decebal nr. 11, ap. 4 A. **ECO VAGINAL, VIDEOCOLPOSCOPIE.** Tel. 0729.823.522; 0723.969.785.
- **MEDLINE SERVICE** - injecţii, pansamente, perfuzii, recoltări analize la domiciliu, 7 zile din 7. Tel. 0257.338.578; 0728.285.762; 0728.285.760.
- **SPITALUL CLINIC JUDEŢEAN** are noi numere de telefon: 220.000; 220.001; 220.002; 220.003.
- **URGENŢE STOMATOLOGICE:** Cabinetul de pe B-dul Decebal nr. 14 (vis a vis de Casa Armatei) are program **NON-STOP.** Tel. 0257.280.179; 0357.427.589.

HOROSCOP

BERBEC
Vă sfătuim să nu vă asumaţi nici un risc, pentru că sunteţi nervos şi s-ar putea să mizaţi greşit. Nu călătoriţi cu maşina! Sunteţi predispus la accidente. Ar fi bine să evitaţi discuţiile.

TAUR
Aveţi de rezolvat o mulţime de probleme personale, pe care leaţi tot amânat. Aveţi tendinţa să începeţi mai multe treburi deodată. Vă sfătuim să vă organizaţi cât mai riguros.

GEMENI
Vă recomandăm să fiţi deosebit de prudent astăzi, pentru că puteţi avea probleme grave cu sănătatea sau chiar accidente. Nu vă supra-solicitaţi! Ar fi bine să evitaţi călătoriile lungi.

RAC
La serviciu, sunteţi indispus din cauza unor observaţii de şeful direct. Nu vă exteriorizaţi nemulţumirea. Eforturile pe care intenţionaţi să le faceţi sporesc riscul de accidente cerebrale.

LEU
Dimineaţa vă treziţi obosit. Încercaţi să vă controlaţi agresivitatea, pentru că riscaţi să declanşaţi un conflict! Vă sfătuim să nu faceţi vizite, chiar dacă partenerul de viaţă insistă.

FECIOARĂ
Dimineaţa sunteţi foarte irascibil din cauza oboselii. Reduceţi programul de muncă, în ritmul acesta, riscaţi să vă îmbolnăviţi. Seara s-ar putea să vă loviţi de o problemă financiară.

BALANŢĂ
Plecaţi într-o călătorie foarte importantă, care vă poate aduce câştiguri serioase. Vă sfătuim să vă păstraţi calmul şi să nu ridicaţi tonul la o persoană mai în vârstă din familie.

SCORPION
Aveţi mare nevoie de un împrumut financiar. Până la urmă, reuşiţi să faceţi rost de bani. Păstraţi-vă calmul şi odihniţi-vă mai mult! Sunteţi predispus la mici probleme de sănătate.

SĂGETĂTOR
Dimineaţa aveţi dificultăţi de comunicare şi sunteţi neinspirat. S-ar putea să deveniţi agitat. Amânaţi întâlnirile de afaceri. De asemenea, este indicat să evitaţi activităţile complexe.

CAPRICORN
Este posibil să plecaţi într-o delegaţie. Nu sunteţi în cea mai bună dispoziţie şi aveţi tendinţa să exageraţi. Nu vă susţineţi părerile cu încăpăţânare şi să evitaţi discuţiile în contradictoriu.

VĂRSĂTOR
Astăzi aveţi tendinţa să criticaţi pe toată lumea. Încercaţi să vă temperaţi spiritul critic! S-ar putea ca partenerul de viaţă să nu fie de acord cu cheltuielile pe care le faceţi.

PEŞTI
Este posibil să primiţi o veste proastă de la o rudă îndepărtată. Aceasta vă indispune şi vă obligă să vă schimbaţi programul.

„Adevărul" vă ascultă

■ La telefonul 280.943, între orele 9.00-12.00, redactorul nostru vă stă la dispoziţie.

Arad (C.A.) - **Covaci Maria** din judeţul Arad doreşte să ştie dacă soţul ei care împlineşte în acest an 70 de ani şi are autorizaţie de pantofar (P.F.), după împlinirea acestei vârste mai trebuie să ia autorizaţie. Pentru a lămuri această problemă, doamna trebuie să se adreseze primăriei din localitatea în care funcţionează PF-ul, aceasta fiind autoritatea care emite autorizaţiile şi care stabileşte condiţiile de acordare.

R.G. din Cicir ne-a contactat la redacţie pentru a se interesa dacă beneficiază de medicamente gratuite în cazul în care a efectuat armata la detaşament de muncă. Purtătorul de cuvânt al Casei Judeţene de Asigurări de Sănătate ne-a explicat că beneficiile pentru astfel de persoane sunt prevăzute în legi speciale iar casa eliberează o adeverinţă în baza actelor doveditoare, a unei declaraţii pe proprie răspundere şi a unui document eliberat de organul fiscal care să dovedească faptul că nu realizează alte venituri impozabile. Adeverinţa respectivă are valabilitatea de un an şi pe baza acesteia persoana în cauză beneficiază, ca orice asigurat, de medicamente compensate şi gratuite.

Zoica Eva din Arad: „Aş vrea să aflu un număr de telefon şi o adresă de la APIA". Centrul judeţean al Agenţiei pentru Plăţi şi Intervenţie în Agricultură Arad funcţionează pe strada Fraţii Neumann nr.10, iar numărul de telefon al instituţiei este 0257/250.540.

Vărşan Ilie din Iratoşu susţine că farmacista din localitate nu a vrut să-i vândă xilină pentru fiica sa căreia i-a fost recomndat tratament injectabil şi doreşte să ştie dacă într-adevăr are nevoie de reţetă.

„Medicul care a prescris tratamentul, dacă consideră că este nevoie şi de xilină, trebuie să elibereze reţetă simplă pentru acest produs", ne-a declarat purtătorul de cuvânt al CJAS.

CURS VALUTAR

Astăzi

Denumirea Valutei	BNR	BCR		BRD		San Paolo IMI BANK		Banca Românească		Banca Romexterra		Alpha Bank		Casa Schimb LUXOR	
		C	V	C	V	C	V	C	V	C	V	C	V	C	V
Euro	3,72	3,67	3,76	3,67	3,78	3,70	3,75	3,67	3,77	3,67	3,75	3,68	3,77	3,70	3,73
Dolar SUA	2,41	2,31	2,41	2,37	2,45	2,38	2,43	2,34	2,43	2,35	2,45	2,34	2,44	2,35	2,39
Forint	0,0140	0,0130	0,0130	0,0130	0,0150	0,0140	0,0150	-	-	0,0130	0,0140	-	-	0,0141	0,0145
Gram aur	70,62	64,40													

Vineri,
21 martie
2008

Biserica ortodoxă

Cuv. Iacob, Episcopul şi Mărturisitorul; Sfinţii Toma şi Serapion.

Biserica romano - catolică

Vinerea Sfântă (Patima şi moartea Domnului) (post şi ab.); Sf. Clemenţa, călug. LP.

Biserica greco - catolică

Sf. Iacob Mărturisitorul ep.; Lit Înaintesfinţitelor.

Ziua precedentă

Arad	-1-9°C
Lipova	-1-9°C
Chişineu-Criş	-1-8°C
Săvârşin	-1-8°C
Sebiş	-1-8°C

Umiditate: 50%
Presiune: 101 KPA
Precipitaţii: 10%
Vânt: 26 km/h
Direcţie vânt: S

Prognoza meteo pentru astăzi:

Temperaturile se vor situa între -1 şi 11 grade. Vântul va sufla cu 26 km/h, dinspre S. Cer mai mult acoperit. Posibil averse slabe de ploaie.

VREMEA Vineri

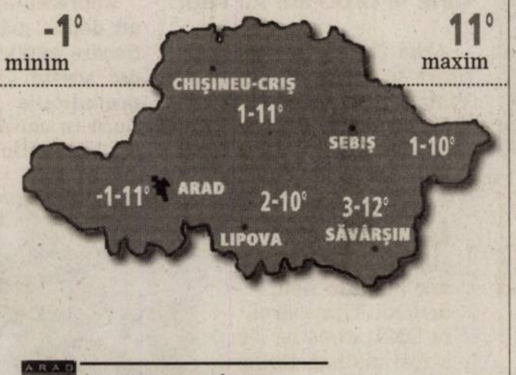

http://meteo.aradon.ro
Prognoza meteo pentru Arad

Soarele răsare: **06:39**
Soarele apune: **18:46**

Fazele lunii:

●	☽	●	☾
07.03	11.03	20.03	31.03

Prognoza meteo pentru 3 zile:

Temperaturile minime vor fi cuprinse între -1 şi 6 grade, iar cele maxime între 7 şi 14 grade. În următoarele zile cerul va fi mai mult acoperit, vom avea rafale de vânt moderat spre tare. Se aşteaptă averse slabe de ploaie.

Temp. minime:	-1 la 6°C
Temp. maxime:	7 la 14°C

	vineri	sâmbătă	duminică	luni
	Cer acoperit	Ploaie	Ploaie moderată	Ploaie
Min.:	-1°C	6°C	3°C	0°C
Max.:	11°C	12°C	14°C	7°C

JURNAL ARĂDEAN ADEVĂRUL
Cotidian independent Arad
Str. Poetului nr. 1C, Arad
Auditat de BRAT

Director editor: Mircea Ţişcă (8465)
Secretariat: 281802 (centrala), fax - 280655
Şef departament difuzare: **Carmen Csordas** - 281797
Şef departament marketing: **Eugenia Bărdaş** (8464)
Marea publicitate: 280943
Mica publicitate: 210775
Tiparul executat la: SC Inform Media SRL, Calea Torontalului, DN 6, km 5,7, Timişoara

Redactor şef: Doru Sava (8418) **Responsabil de număr: Vasile Filip**
Secretar general de redacţie: Gabriela Groza (8417) **Departamente: Eveniment: Cosmin Mihuţa** (8411), Adriana Barbu (8410), Lucian Şerban (8412), Margareta Szegö (8403); **Politic: Simion Todoca** (8425); **Economic:** Andreea Pintea (8419); **Cultură, Învăţământ: Vasile Filip** (8428), Vasile Sărăndan (8401) ; **Social: Tristan Mihuţa** (8431), Diana Duţu (8429); **Judeţ: Doru Sinaci** (8446) **Sport: Daniel Scridon** (8427), Adrian Hărţău (8433), Leonard Sfâra (8434) ; **Foto: Ştefan Matyaş** (8402); **Tehnoredactare:** Ghizela Şerban (8452), Ramona Vidulescu (8451), Cristi Ciulei (8450); **Designer:** Evelyn Kovago.
REDACŢIE : tel. 281802 (centrala); fax 280655, 281797;
e-mail:adevaruldearad@informmedia.ro, publicitate.adevarul@informmedia.ro, micapub.adevarul@informmedia.ro

PE SCURT

- **Activităţi.** În urma controalelor efectuate, agenţii de poliţie rutieră au aplicat un număr de 218 sancţiuni contravenţionale, pentru încălcarea regulilor de circulaţie, în valoare de 11.325 lei, au aplicat un număr de 232 puncte de penalizare, au reţinut 16 permise auto şi trei certificate de înmatriculare.

Începe războiul balastierelor

Arad (A.B.) - 17 locaţii pentru noi balastiere, dar şi reguli mai dure în privinţa amplasării acestora în apropierea frontului de captare a apei. Acestea au fost primele informaţii făcute publice, ieri, în cadrul dezbaterii „privind amplasarea activităţilor de balastieră în apropierea frontului de captare al Municipiului Arad”.

Preşedintele CJA, Iosif Matula, a punctat, în deschidere, faptul că este nevoie de protejarea frontului de captare a apei, dar şi că „ne interesează şi dezvoltarea economică, aşa că trebuie să fim foarte atenţi la ce decizii luăm şi la câte reguli şi restricţii impunem”.

În timp ce reprezentanţii firmelor au încercat să obţină mai multe locaţii pentru balastiere, cei de la Mediu au atras atenţia asupra efectelor creşterii numărului acestora: poluarea mediului, creşterea preţului apei potabile etc. Un lucru e sigur: în zonă este balast de foarte bună calitate, iar firmele ar avea extrem de mult de câştigat dacă regulamentul ar trece sub o formă mai puţin dură decât cea prevăzută iniţial.

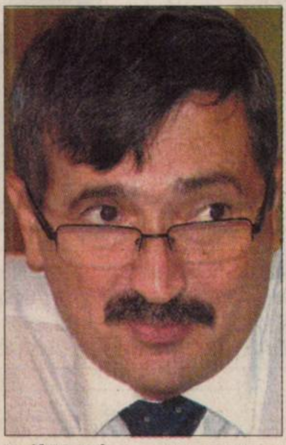

Iosif Matula (Foto: Şt. Matyaş)

ONLINE **www.aradon.ro**
Aici mai multe fotografii şi download comunicat APM

Consilierii se întorc la DNA

■ Secretarul CLM a fost, ieri, la DNA, iar acum e rândul aleşilor să ia drumul Timişoarei.

COSMIN MIHUŢA

cosmin.mihuta@informmedia.ro

Arad (C.M.) - Periplul funcţionarilor din Primărie la DNA a continuat, ieri, cu secretarul Consiliului Local al municipiului Arad, Doina Paul, care a fost chemată la Timişoara pentru a da câteva detalii cu privire la disputa dintre omul de afaceri Leontin Aslău şi primarul Gheorghe Falcă, dispută concretizată printr-o plângere penală. Asta după ce, de curând, un fost funcţionar al Primăriei, Ladislau Beteg, a fost şi el audiat, în aceeaşi problemă.

Din informaţiile noastre, Doina Paul nu s-a arătat prea cooperantă cu comisarul interesat de acest caz, mai ales că ancheta se află într-o fază premergătoare, când se strâng date despre acest caz. După cum am reuşit să aflăm, secretarul CLM ori a declarat că nu ştie, ori n-a vrut să răspundă la anumite întrebări. Doina Paul ar fi declarat celor de la DNA că ea nu are nici o problemă cu omul de afaceri Leontin Aslău, căruia i-a dat aviz favorabil tuturor cererilor.

Cei de la DNA nu s-au lăsat impresionaţi de lipsa de colaborare a celor din Primărie, astfel că, pentru săptămâna viitoare, încă un funcţionar public din Palatul Administrativ va fi nevoit să viziteze sediul Anticorupţiei timişorene. Mai mult, conform informaţiilor noastre, acesta este ultimul funcţionar care bate drumul Timişoarei, apoi venind rândul consilierilor să „reînvie“ coada de la DNA, unde au mai fost chemaţi şi în dosarul Elecon.

Un lucru deloc de neglijat este, potrivit informaţiilor noastre, faptul că secretarul Doina Paul a fost citată la DNA pentru 27 martie, într-un alt dosar, de care încă nu s-a vorbit în presă.

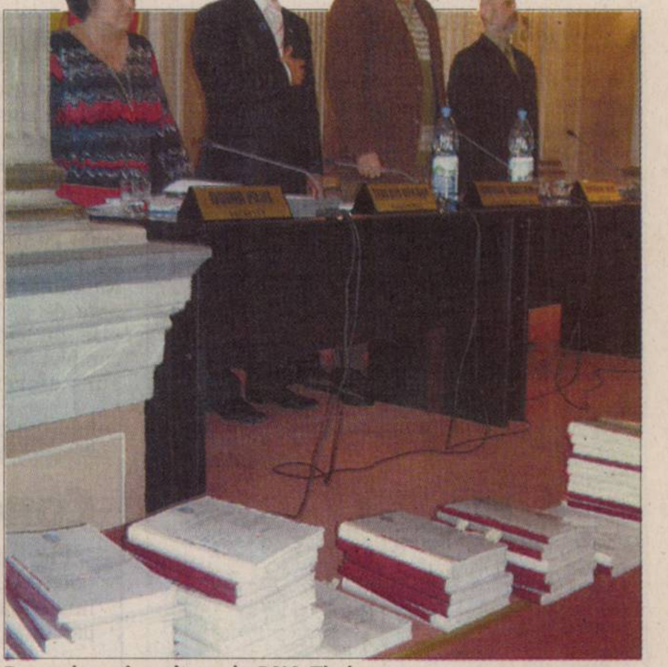

Dosarele se înmulţesc, la DNA Timişoara (Foto: Şt. Matyaş)

Au spart birourile Primăriei Frumuşeni

■ Primarul acuză că au fost sparte uşile birourilor şi distruse însemnele instituţiei.

Arad (A.B.) - Un nou episod grav s-a scris, ieri, la Primăria Frumuşeni, acolo unde familia Monac, cea care a câştigat în instanţă imobilul care găzduieşte primăria, a venit pregătită de evacuat, adică să facă curat în instituţie şi să înceapă, cel mai probabil, renovările, evacuând parte din angajaţii instituţiei. Potrivit primarului Mircea Mareş, aceştia „au venit cu o firmă de construcţii, au intrat în mod abuziv în instituţie şi au decis să spargă uşa biroului meu şi alte uşi din instituţie”. Primarul susţine că oamenii familiei Monac au distrus chiar şi însemnele primăriei şi consiliului local şi le-au înlocuit cu însemnele firmei lor. „Nu am fost la acel moment în instituţie, ci am venit doar după. Am chemat poliţia, dar până aceasta a venit, oamenii au părăsit clădirea”, a punctat edilul. Mareş mai susţine că familia Monac nu are încă o decizie a executorului judecătoresc care să le permită să evacueze instituţia şi că, şi dacă ar avea aşa ceva, Primăria ar putea face contestaţie la această decizie.

Din păcate, nu vă putem prezenta punctul de vedere al Marianei Monac şi a soţului acesteia vis-a-vis de birourile sparte şi însemnele distruse, în condiţiile în care aceştia au fost imposibil de contactat ieri.

O nouă pagină din scandalul imobilului din Frumuşeni se va scrie însă luni, când cele două părţi se vor întâlni din nou. Se pare însă că familia Monac a permis funcţionarea primăriei în doar câteva birouri din imobil şi doar până luni, când se vorbeşte şi de evacuarea grădiniţei.

NOUL RENAULT LAGUNA. EXIGENŢA NU ARE LIMITE.
GARANŢIE 3 ANI SAU 150.000 KM.
22-23 MARTIE, PORTI DESCHISE LA RENAULT
DRIVE TEST CU NOUA LAGUNA
3 ANI GARANTIE 150.000 KM
LAGUNA
(H-341905)

NOUL STANDARD DE CONFORT. PREŢ ÎNCEPÂND DE LA 17.900 € CU TVA. 0% DOBÂNDĂ ŞI AVANS 0.

ÎN WEEKENDUL 22-23 MARTIE - TEST DRIVE CU NOUA LAGUNA ÎN TOATĂ REŢEAUA RENAULT.

EURO NCAP FOR SAFER CARS www.euroncap.com

Ofertă supusă unor condiţii, valabilă până la 31.05.2008. Finanţare prin RCI Leasing România IFN şi ASTRA-UNIQA. DAE de la 3,86%. Garanţia încetează la atingerea oricăreia dintre cele două limite. Detalii în reţeaua Renault. Consum în l/100 km: 4,5 - 11. Emisii CO2 (ciclu mixt): 130-190g/km. Maşina din imagine este cu titlu de prezentare.

Informaţii la tel.: 021/203 80 56. Vizitaţi www.renault.ro
Pentru soluţii complete de business, vizitaţi www.renault-business.ro

RENAULT

GETAX Tel: 281995 AUTOARENA Calea Bodrogului 10, tel: 0257.281995

RECLAMĂ

PE SCURT

- **Jocuri magice.** Duminică, 23 martie, ora 11, Teatrul de Marionete Arad prezintă spectacolul „Jocuri magice”, în regia lui Titus Bogdan Jucov şi scenografia lui Nina Zabrodin, ambii de la teatrul pentru copii „Licurici” din Chişinău, Republica Moldova. Acest spectacol este o pledoarie pentru prietenia sinceră. Din distribuţie fac parte Izabela şi Mircea Moş, Loredana Alexandrescu.

SUDOKU

Reguli:

În fiecare bloc sunt câteva cifre între 1 şi 9, stabilite dinainte. Acestea trebuie completate cu cifrele lipsă, în aşa fel încât fiecare număr să figureze o singură dată. De asemenea, cifrele de la 1 la 9 trebuie să figureze o singură dată atât pe rândurile orizontale cât şi pe coloanele verticale ale celor nouă blocuri luate împreună.

ÎNCEPĂTORI

	5	4				7	8	
3				4				1
6			9	7	2			5
		6	8		1	3		
	8	9		3		5	2	
		7	6		9	1		
8			1	9	5			4
7				8				3
	4	5				8	1	

AVANSAŢI

7	9				2			4
1			7		8			
					3	2	5	
	8		4			7		3
				3		6	9	
2	3	9						
		1	5	6				
		5		8			7	9
8			3				6	

Soluţia jocului din numărul precedent

2	4	8	1	7	6	9	3	5
5	7	9	3	8	2	4	1	6
6	3	1	4	9	5	2	7	8
7	6	4	2	1	8	5	9	3
3	1	2	5	4	9	6	8	7
9	8	5	7	6	3	1	4	2
8	9	7	6	2	1	3	5	4
4	2	3	9	5	7	8	6	1
1	5	6	8	3	4	7	2	9

ÎNCEPĂTORI

5	3	1	2	6	8	9	7	4
2	7	4	9	5	3	8	1	6
9	6	8	4	7	1	2	3	5
1	5	2	3	4	6	7	8	9
4	9	3	8	2	7	5	6	1
6	8	7	1	9	5	4	2	3
8	2	6	5	1	9	3	4	7
7	4	5	6	3	2	1	9	8
3	1	9	7	8	4	6	5	2

AVANSAŢI

Cuvinte norocoase!

Concursul „Cuvinte norocoase!” continuă. Completaţi toate integramele din perioada 1 martie a.c. – 15 martie a.c. şi trimiteţi-le, împreună cu un (singur) talon de concurs, pe care îl găsiţi alături, pe adresa Redacţiei (B-dul Revoluţiei, nr. 81), până în data de 27 martie a.c. Plicurile cu cele 13 integrame completate şi talonul de concurs aferent, completat la toate rubricile, pot fi depuse şi direct la sediul Redacţiei. În urma unei extrageri, care va avea loc în data de 28 martie a.c., cel mai norocos fidel al integramelor va câştiga un obiect de uz casnic. Extragerea va avea loc în prezenţa unei comisii. La acest concurs nu pot participa angajaţii Inform Media şi nici rudele acestora de gradele I şi II.

REŢETA ZILEI

Conopidă la cuptor

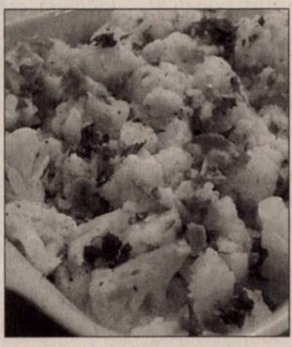

Ingrediente: 1 conopidă potrivită, 6 cartofi, ulei, 3 linguri pesmet, sare, piper, pătrunjel şi mărar verde.

Mod de preparare: Conopida se desface bucheţele şi se pune la fiert pentru 15 minute în apă cu sare. Cartofii se fierb în coajă, se curăţă şi se taie felii. Se unge o tavă cu ulei şi se pun cartofii şi conopida în straturi, având grijă că ultimul strat să fie de conopidă. Între straturi se pune sare şi piper. Deasupra ultimului strat de conopidă se pune pesmetul şi verdeaţa tocată. Se dă la cuptor pentru 15 minute. Se serveşte atât caldă, cât şi rece, cu salată verde.

Poftă bună!

ARAD ONLINE
www.aradon.ro

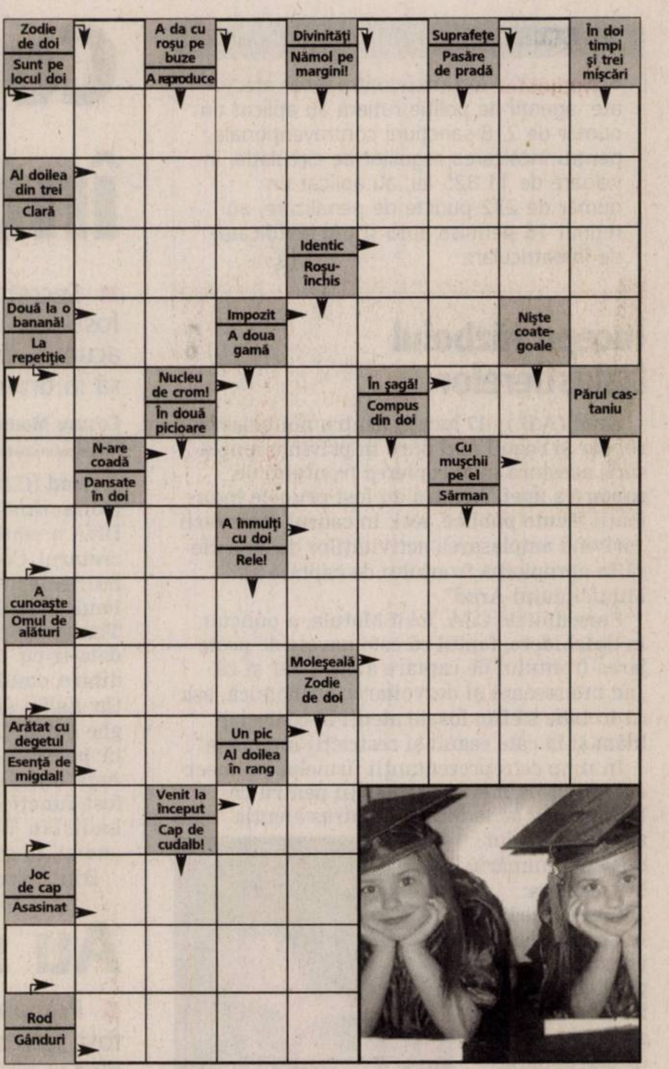

Soluţia integramei din numărul precedent: N – VAS – G – SERA – USOR – CULORI – O – STI – RAMAS – ANSA – PIU – ORAC – ALA – A – TOANA – E – CG – PUT – PL – RF – REALI – CALA – ROIT – DULIE – NA – RITOR – NU – I – FARAS – REGI

Nume..........................Prenume..........................
Adresa..........................
Tel..........................Localitatea..........................
Sunteţi abonat la **Adevărul**? DA ☐ NU ☐
ADEVĂRUL

PROGRAME TV

TVR 1

07:00 Jurnalul TVR Sport Meteo
07:40 File NATO
07:45 Hai să bucătărim! (R)
08:00 Trezirea la apel!
09:00 Jurnalul TVR
09:10 Trezirea la apel!
10:10 Cafeneaua astrelor (R)
12:00 Docu 'joi Război pe calea undelor (documentar)
13:00 Cory şi restul lumii (s)
13:30 Clubul desenelor animate (desene)
14:00 Jurnalul TVR Sport Meteo
14:40 File NATO
14:45 Hai să bucătărim!
15:00 Tribuna partidelor parlamentare
15:30 Parlamentul României
16:30 Linia verde
17:00 Jurnalul TVR
17:15 Atunci şi acum
18:00 1 vă recomandă
18:25 File NATO
18:30 Oglinda retrovizoare
19:00 Jurnalul TVR Sport Meteo

20:15 O dată-n viaţă Show de divertisment
21:50 Jurnalul TVR Sport File Nato
22:10 O dată-n viaţă
22:30 Jurnalul TVR Sport Meteo
23:00 Uzina de stele O emisiune de ştiri de la Hollywood: despre vedete
23:15 Misterul amintirilor (dramă SUA: 2006) Cu: Tom Long: Colin Friels: Greta Scacchi. Regia Ana Kokkinos Ecranizare după un roman de Rupert Thomson. Daniel: coregraf şi balerin de succes: lucrează: alături de partenera şi iubita sa Bridget: în cadrul unui studiou de dans: condus de Isabel.
01:25 Interes general (R)
02:10 Jurnalul TVR (R) Sport Meteo

PRO TV

07:00 Ştirile ProTv Ce se întîmplă, doctore ?
09:00 Omul care aduce cartea
09:05 Pe locuri, fiţi gata, gătiţi! (s)
10:00 Schimbare extremă (s)
11:00 Viaţa sub presiune (s)
12:00 Tînăr şi neliniştit (s) (r)
13:00 Ştirile Pro Tv
13:45 Business Magazin (r)
14:15 Al treilea război mondial (dramă SUA 2001) Un virus misterios este depistat la bordul unei nave de croazieră şi Larry Sullivan, un angajat FBI este trimis la unchiul său John, unul dintre experţii programului de dezvoltare a armelor biologice din 1960, pentru a încerca să găsească o soluţie la această criză.
16:00 Tînăr şi neliniştit (s)
17:00 Ştirile ProTv Vremea
17:45 Happy Hour
19:00 Ştirile Pro Tv Sport Vremea

20:30 Dansez pentru tine
01:00 Revolta Generaţiei X (dramă SUA Germania 2005) Regia: Arie Posin Cu: Jamie Bell, Camilla Belle, Justin Chatvin, Glenn Close Thomas Curtis „Revolta Generaţiei X” este un film despre viaţa unor oameni înstăriţi care locuiesc într-un cartier de lux. Totul începe cînd Dean, un adolescent lipsit de griji, îl găseşte spînzurat în dormitor pe prietenul său, Troy. Dean nu se oboseşte să anunţe nici un adult de tragedia care a avut loc, deoarece consideră că nimănui nu-i pasă.
03:15 Al treilea război mondial (dramă SUA 2001) (r)
05:00 Pe locuri, fiti gata, gatiti! (s) (r)

ANTENA 1

07:00 În gura presei
08:00 Neatza (matinal)
10:00 În gura presei (r)
11:00 Hercule (s)
12:00 Miami Vice (s) Acest show cu detectivi, este exploziv. Don Johnson şi Philip Michael Thomas sunt Crockett şi Tubbs, doi detectivi cu două caractere total diferite care fac o echipă pentru a prinde contrabandiştii de droguri din Miami. Făcut împotriva lumii interlope din Sudul Floridei, "Miami Vice" este deja un clasic câştigător de premii.
13:00 Observator
13:45 Pastorul (s)
15:00 Te pui cu blondele ? (divertisment) (r)
16:00 Observator
17:00 9595
18:00 Folclorul contraatacă (divertisment)
19:00 Observator Sport Meteo

20:30 Nume de cod: Mercury (thriller SUA 1998) Regia: Harold Becker Cu: Bruce Willis, Alec Baldwin, Miko Hughes, Chi McBride, Kim Dickens Art Jeffries este un agent FBI căzut în dizgraţie, care încalcă regulile stricte ale Biroului Federal pentru a-l apăra pe Simon, un băieţel autist în vârstă de 9 ani care a spart un cod guvernametal considerat imposibil de spart.
22:45 Invincibila Jane (SF/acţiune 2005, SUA) Regia: Sanford Bookstaver Cu: Emmanuelle Vaugiger, Erica Dane, Richard Roundtree, Tate Donovan
00:30 Alias (s)
01:30 Răzbunare roşie (acţiune SUA 1999)

HBO

06:00 Molly (Aventuri, SUA, 2006) Cu: Genevieve Farrell, Andrew Chalmers, David Aaron Baker
07:25 Casa e un monstru! (Animaţie, SUA, 2006)
08:55 Înmormântare cu cântec (Dramă, SUA, 1992) Cu: Bob Hoskins, William Petersen, Pamela Reed, Nancy Travis, Tim Curry
10:30 În slujba vieţii (Acţiune, SUA, 2006) Cu: Kevin Costner, Ashton Kutcher
12:45 Lionel Richie: Live in Paris
13:40 Ia ghici, cine? (Comedie, SUA, 2005) Cu: Ashton Kutcher, Zoe Saldana, Bernie Mac
15:25 Duo (Comedie, Canada, 2006) Cu: Serge Postigo, Francois Massicotte, Anick Lemay
17:15 Lumea Nouă (Aventuri, SUA, 2005) Cu: Christopher Plummer, Christian Bale, Colin Farrell

20:00 Dragoste mare (s) - Ajutorul
21:00 Dragoste mare (s) - Reuniunea
21:55 Întreabă praful (Dramă, SUA, 2005) Cu: Colin Farrell, Donald Sutherland, Salma Hayek, Charlie Hunnam
23:50 X-Men (SF, SUA, 2000) Cu: Hugh Jackman, Patrick Stewart, Ian McKellen, Famke Janssen, Halle Berry
01:30 Marele jaf comunist (Documentar, România, 2004)
02:50 Artistul şi mămica (Comedie, SUA, 2005) Cu: Peter Paige, Anthony Clark, Kathy Najimy, Melanie Linskey
04:20 Torrente 3 (Comedie, Spania, 2005) Cu: Javier Gutiérrez, Santiago Segura, Yvonne Scio

TVR 2

08:35 Miracole (s) (r) **09:05** Cascadorii (documentar SUA, 1991) **09:55** Comorile pământului (doc.) **10:10** Tonomatul DP 2 **11:35** Întoarcerea lui Sherlock Holmes (s) **12:35** Popasuri folclorice **13:35** Replay (r) **14:30** Zestrea românilor (r) **15:00** Împreună în Europa ! **16:00** Jurnalul TVR (r) **16:15** Jurnalul Euronews pentru România **16:30** Autostrada TVR **18:00** Jurnal regional **18:40** Miracole (s) **19:15** Înot **21:00** Jurnalul TVR **21:35** PATINAJ ARTISTIC **23:35** Whistler (s) **00:30** Bodies: între viaţă şi moarte (s) **01:25** El şi ea

AXN

09:00 The Amazing Race **10:00** Brigada Omucideri (s) **11:00** Apel: Crimă (s) **12:00** The Amazing Race **13:00** Poliţia portuară (s) **14:00** Brigada Omucideri (s) **15:00** Dispăruţi (s) **16:00** Apel: Crimă (s) **17:00** Poliţia portuară (s) **18:00** The Amazing Race **19:00** Brigada Omucideri (s) **20:00** Dispăruţi (s) **21:00** Cavalerii prosperităţii (s) **21:30** Oamenii lui Paco (s) **23:15** Operatiunea de salvare (s) **00:15** Fenomenala Jane (s) **01:15** Împotriva destinului (s)

CINEMAX

07:00 Teren alunecos (Acţiune, SUA, 1986) **08:35** Limitele credinţei (Dramă, SUA, 2001) **10:05** Întoarce-te la mine (Romantic, SUA, 2000) **12:00** Ca să nu te uit (Dramă) **13:40** Pământ liber (Franţa) **15:25** Portretul unei doamne (Romantic) **17:50** Limitele credinţei (Dramă) **19:20** Fabricantul de berete (Comedie) **21:00** Ziua Şacalului (Dramă) **23:25** Sybil (Dramă) **00:55** Masters of Horror (s) **01:55** Febra de sâmbătă seara (Dramă, SUA, 1977) **03:55** Kalifornia (Thriller, SUA, 1993) **05:50** Hollywood Top 10 - Cele mai bune filme cu Hugh Grant **06:15** Cafeneaua vedetelor - Joaquin Phoenix

PRIMA TV

07:00 Teleshopping **07:30** Sport cu Florentina **07:35** Al şaptelea cer (s) **08:30** Teo Live (r) **10:00** Medium (s) **12:00** Teleshopping **12:30** Levintza prezinta (r) **13:00** Teleshopping **13:30** Camera de râs **14:00** Teleshopping **14:30** Dragoste şi putere (s) **15:00** Focus **15:30** Home Video (r) **16:00** Flavours – 3 bucătari (r) **16:30** Teo Live **18:00** Focus **19:30** Momentul adevărului **20:30** Contratimp (thriller, SUA 2003) **22:30** Mondenii (r) **23:30** Dorinţe aprinse (film romantic, SUA 2006) **01:30** Focus **02:30** Trăsniti din NATO (s)

PRO CINEMA

08:45 Dădaca (s) (r) **09:15** La Bloc (r) **09:45** Dreptatea momentul adevărului (r) **12:30** Teo (reluare) **13:45** La Bloc (r) **14:15** Juniper Lee **14:45** Aventurile lui Jackie Chan **15:15** Icstrim Tivi **15:45** Blue CollarTv (s) (reluare) **16:45** Zoom în 10 **17:00** Bărbaţi moderni (s) **17:30** Aterizare forţată **19:00** Blue CollarTv (s) **20:00** Dădaca (s) **20:30** La limita imposibilului (s) **21:30** Bărbaţi moderni (s) **22:00** Virusul mortal (III) (aventuri SUA) **00:00** Minţi criminale (s)

NAŢIONAL

09.00 E dimineaţă, naţiune! **11.00** Acapulco HEAT (s) Acapulco Heat este o echipă de profesionişti în slujba C5, o coaliţie secretă a cinci ţări, care luptă împotriva terorismului. Însă existenţa acestei echipe nu este recunoscută de nici una dintre aceste ţări, iar Acapulco Heat foloseşte ca paravan o firmă care vinde articole de plajă.**12.20** Uite cine câştigă **14.30** Mezul problemei (r) **16.00** Ţara lui Papură Vouă **16.30** În plină acţiune (s) **17.30** Taxi Driver **18.30** Ştiri Naţional TV **20.00** Ţara lui Papură Vouă **20.15** Tinerii pistolari 2 (f) **22.30** Dispăruţi pe front (f)

ACASĂ

06:00 Pagini de viaţă (s) (r) **07:00** Destine furate (s) (r) **09:00** Războiul sexelor (s) (r) **09:45** Anita (s) **11:00** Iubire tîrzie (s) **12:00** Stăpâna destinului (s) **14:00** Inimă de ţigan (s) (r) **15:30** Destine furate (s) **16:30** Vremea de ACASĂ **16:35** Destine furate (s) **17:30** Poveştiri adevărate (divertisment) **18:30** Victoria (s) **19:30** Răţuşca cea urâtă (s) **20:30** Pasiune (s) **22:00** Amazonia (Amazonia) **23:00** Pagini de viaţă (s) **00:00** Poveştiri adevărate (divertisment) (r) Vremea de ACASĂ **01:00** Muzica de ACASĂ **02:30** Amazonia (r)

B1

07:00 710 (divertisment matinal) **10:00** Briefing (r) **11:00** Ne priveşte **12:00** Ştiri **13:05** TRANSPORTER (r) **13:35** Euromaxx (documentar) **14:35** Videoclipuri **15:30** Vedetele se întreaba (r) **16:00** Misiune imposibilă (r) **17:00** PASUL FORTUNEI **19:00** Săptămâna Mondenă **20:00** Codul lui Oreste **22:00** High Life **23:00** Club Zone **00:00** Taboo (r) **01:00** Autentic Top **02:00** Star Style **02:30** Secrete de Vedete (reluare)

HALLMARK

10.00 Viaţă în Africa (s) **11.00** Amy (s) **12.00** Semnul celor patru (f). Suspans, Canada, 2001 **14.00** Viaţa în Africa (r) **15.00** Mamă de împrumut (r) **17.00** Amy (s) Bazat pe povestea adevărată a mamei actriţei principale, Amy Brenneman, serialul este un tablou a trei generaţii de femei ale căror destine se împletesc.**18.00** Doc Martin (s) **20.00** Crimele din Midsomer: Căzătură mortală (f). Poliţist, Marea Britanie, 1998 **22.00** Regina fecioraă (f). Istoric, Marea Britanie, 2005 **00.00** Informatorul (f) Dramă, coprod.

REALITATEA

09.00 Realitatea de la 09.00 **13.00** Realitatea de la 13.00 **14.50** Realitatea bursieră. Zilnic, de luni până vineri, Sorin Freciu şi invitaţii săi vă dezvăluie culisele pieţei de capital. Veţi cunoaşte mecanismele din spatele evoluţiei cursurilor direct de la profesioniştii domeniului. **15.05** Fabrica **16.00** Realitatea de la 16.00 **17.45** Editorii Realităţii **18.45** Money Express **19.15** Realitatea zilei **21.00** Realitatea de la 21.00 **21.30** Jurnal. Sport **22.00** Tănase şi Dinescu **23.00** Oamenii realităţii **00.00** Realitatea de le 00.00 **01.15** Realitatea zilei (r)

M1

6:50 Răsărit de soare **10:00** Film serial: Dr. Quinn **11:00** Diamantul palatului **12:00** Dragă Domnul Dr. **13:00** Ştiri, sport, meteo **13:30** Magazin de reabilitare **14:00** Pe urmele soldaţilor pierduţi **14:30** Magazin regional **15:30** Vipera neagră **16:05** Baba TV **16:35** Orăşelul **17:35** Fereastra **18:15** Ştiri **18:45** Film serial: Dreptul la apărare **19:40** Film serial: Moştenitorul **20:30** Ştiri, sport **21:10** Telesport **23:50** Vineri seară **0:25** Ştiri, sport

DISCOVERY

12.00 Cele mai mari superlative **13.00** Brainiac **14.00** Confruntări şi fiare vechi **15.00** Cum se fabrică? **16.00** Echipa de revizie **17.00** Maşini extreme **18.00** Automobile americane recondiţionate **19.00** Vânători de mituri. Vânătorii de mituri, cei doi experţi în efecte speciale pentru filme artistice Adam Savage şi Jamie Hyneman, ajutaţi de echipa lor încearcă să separe adevărul de legendele urbane. **20.00** Cum se fabrică? **21.00** Martor paranormal **22.00** Fenomene stranii **00.00** Crime care au zguduit lumea

PROGRAME RADIO

TRANSILVANIA

7:00 - 11:00 Transilvania Matinal cu Alex Ardelean; 11:00 - 16:00 Patrula de serviciu cu Attila; 17:00 - 22:00 Seara cu noi cu Emil Trifa; 22:00 - 24:00 Tropicul Rock-ului/ Promoroacka (alternativ intr-o saptamana Promoroacka in urmatoarea tropicul Rock -ului).

NAŢIONAL FM

Oradea: 6:00 Matinal cu Daniela Cap 7:00 Dimineaţa cu Răzvan şi Dani 10:00 Naţional FM la 10 11:00 Şefa 14:00 Super drive - Mihai Dacin şi Flavius Bunoiu 17:00 Fresh Naţional 18:00 FM în direct 20:00 Evening 22:00 Naţional de dragoste 24:00 - 6:00 Cântecele Naţional FM * ŞTIRI: 9:00, 10:00, 11:00, 15:00, 16:00, 17:00

Beiuş: 6:00 Dimineaţa devreme 9:00 Vorbe de bine 12:00 Super drive 18:00 Super drive - Interactiv FM 22:00 Hituri Naţional FM

Marghita: 6:00 Dimineaţa devreme 10:00 Vorbe de bine 14:00 Super drive 18:00 Interactiv FM 22:00 Hituri Naţional FM

FAVORIT FM 92,6

6:00 - 9:00 „Matinal Favorit” cu Claudiu Damian; 9:00 - 14:00 „Plai de cânt şi dor” cu Ciprian Ventel; 14:00 - 18:00 „Cântece de petrecere la Favorit FM” cu Cătălin Costea; 18:00 - 22:00 „Bairam” cu Adriana Stana; 22:00 - 6:00 Hituri la Favorit FM unhosted.

În suplimentul “Jurnal TV” de vineri ai 20 de programe în 16 de pagini.

PE SCURT

- **Megastar arădean.** Andrei Găluţ reprezentantul Aradului la cunoscutul concurs, împreună cu ceilalţi finalişti ai Megastastarului au schimbat, ieri seară, pe site-ul organizatorilor, mesaje cu fanii din toată ţara.

Rectorul Aurel Ardelean şi prorectorul UVVG Maria Puşchiţa (Foto: FAN)

Incubator tehnologic şi de afaceri

Arad (C.A.) - La începutul acestei luni Autoritatea Naţională pentru Cercetare Ştiinţifică a emis certificatul de autorizare a Incubatorului Tehnologic şi de Afaceri al Universităţii de Vest Vasile Goldiş din Arad. Incubatorul universităţii arădene are dotări de 500.000 de euro, bani în care este inclusă infrastructura şi personalul propriu care îl va deservi.

„Principalele noastre obiective se referă la transferul tehnologic de rezultate ale cercetării de la agenţii economici interesaţi, dezvoltarea potenţialului tehnologic, integrarea studenţilor şi absolvenţilor universităţii în mediul socio-economic, dar şi atragerea de investiţii străine în acest domeniu al transferului de tehnologii", a explicat rectorul UVVG, prof. univ. dr. Aurel Ardelean.

De altfel, acesta a adăugat că există deja o companie din Australia interesată de acest incubator. Unitatea va oferi consultanţă tehnică şi juridică, redactarea de proiecte, studii, evaluări, expertize, audit etc, la preţuri relativ reduse faţă de ceea ce se practică pe piaţă.

„Vom avea conexiuni cu Parcul Ştiinţific şi Tehnologic Timişoara, cu universităţi timişorene, Camera de Comerţ, Industrie şi Agricultură din Timişoara, dar şi alte societăţi comerciale", a adăugat prorectorul UVVG pe partea de cercetare, prof. univ. dr. Puşchiţa Maria.

„Liceul anului"

Arad (V.F.) - Concursul interşcolar TeenFest „Liceul Anului" *(foto)* programează astăzi, 21 martie, o nouă etapă. Se vor întrece Liceul pedagogic „Dimitrie Ţichindeal" Arad şi Liceul teoretic „Mihai Veliciu" Chişineu Criş. Probele de cultură generală şi sport (baschet, majorete) vor avea loc, de la ora 15.30, la Liceul Pedagogic „Dimitrie Ţichindeal" iar cele de divertisment (impresionare, dans, canto, proba surpriză şi cea a mascotelor) se vor desfăşura, de la ora 20, la Clubul Soho.

(Foto: Vasile Zărăndan)

Răzvan Theodorescu, la Arad

Arad - Astăzi, de la ora 10:00 în Aula „Ioan Slavici" a Facultăţii de Ştiinţe Umaniste, Politice şi Administrative din cadrul Universităţii de Vest „Vasile Goldiş", cunoscutul şi apreciatul om de cultură Răzvan Theodorescu – membru al Academiei Române – susţine conferinţele „Mentalităţi Est Europene. Dualism maghiar, istorism sârbesc, tranzacţionalism românesc şi Europa Despoţiei luminate şi a Luminilor" din ciclul „Cultură şi Civilizaţie Europeană".

Conferinţa se adresează studenţilor de la specializările Istorie, Relaţii Internaţionale şi Studii Europene, masteranzilor, dar şi profesorilor din învăţământul preuniversitar sau universitar care doresc să-l audieze pe renumitul istoric.

Jubileu la batalionul mixt

- Militari şi oficialităţi, din România şi din Ungaria au luat parte la aniversarea batalionului mixt.

Arad (A.P.) - Batalionul mixt româno-ungar de menţinere a păcii a aniversat ieri 10 ani de existenţă. La ceremonie au participat şi oficialităţi locale precum primarul Gheorghe Falcă, subprefectul Levente Horbath şi vicepreşedintele CJA, Gavril Buza.

Din partea ungară au luat parte la manifestare: General maior Tibor Benko - Locţiitorul Comandantului Comandamentului Forţelor Întrunite, General de brigadă Jozsef Kovacs - Comandantul Brigăzii 5 Infanterie şi Lt. Col. Tamas Kisvari - ataşatul militar al Ungariei la Bucureşti.

Partea română a fost reprezentantă de General locotenent dr. Teodor Frunzei - Şeful Statutului Major al Forţelor Terestre, General maior Mircea Savu - Comandantul Corpului 4 Armată Teritorial, General de brigadă Alexandru Rus - Comandantul Brigăzii 81 Mecanizată şi col. Ioan Sabău - Ataşatul militar al României la Budapesta.

Din programul aniversar a făcut parte şi un concert al fanfarelor militare, din Ungaria şi din România, dar şi defilarea a militarilor cu drapelele de luptă.

www.aradon.ro
Aici mai multe foto şi video

Cântecele fanfarelor au însufleţit atmosfera (Foto: Şt. Matyaş)

„ADEVĂRUL" ÎNTREABĂ: „Ştiţi despre viitoarele înnoiri ale ştradului?"

aici video www.aradon.ro

Aradul are nevoie de înnoiri. Este bine să se facă spaţii mai largi pentru plajă, pentru că era aglomerat să se stea la soare.

Andreea Gyorgy (22 ani), studentă

De apreciat că se investesc milioane de euro în ştradul nostru, mândria Aradului. Ar fi bine să fie şi bazine cu apă caldă.

Adela Stepănescu (58 ani), pensionară

Da, mă bucur că se renovează cel mai mare ştrand din România. Grupurile sanitare ar fi bine să fie deschise până la ora 24.

Dănuţ Ioan (21 ani), student

E foarte bun acest proiect de „împrimăvărare" a ştrandului. Dacă sunt bani, o organizare bună şi un bun management, e super!

Norbert Fazakaş (20 ani), student

Da, să avem şi noi un ştrand de talie europeană! Dar nu cred să fie gata cu lucrările până la 1 Mai. Muncitorii trebuie bine plătiţi.

Mihai Petru (32 ani), zidar

I. C. Brătianu 2, Arad - România,
tel/fax 0257 229 270, 0257 257 172,
office@aradleasing.ro
www.aradleasing.ro

Arad Leasing
Soluţia financiară ideală!
pentru: Un automobil AL tău!

RECLAMĂ

Primul în top

Arad (C.E.) - Site-ul celebrei galerii Saatchi din Marea Britanie realizează un top al primilor 500 de artişti ai secolului 20, bazat pe voturile internauţilor. România este reprezentată de Constantin Brancuşi şi de pictorul Victor Brauner. Cel mai mare sculptor român ocupa, ieri dimineaţă, prima poziţie, cu peste 17.000 de voturi, la o distanţă foarte mică de pictorul Pablo Picasso.

Tiguan. Wild, if you want.

Londra, Paris sau Los Angeles? Terenul de joacă al Noului Tiguan acoperă toate metropolele lumii. Tiguan impresionează mai ales prin design-ul său individualist şi prin funcţionalitate. Relieful urban îl acceptă şi îl respectă. Motoarele sale impresionante se fac auzite pe străzile marilor metropole ale globului, tracţiunea sa integrală permanentă îl transformă în prietenul fidel al celor ce preţuiesc siguranţa. Optează pentru una dintre cele trei linii de echipare, Trend & Fun, Track & Field sau Sport & Style. Optează pentru noile motorizări TDI de 140 CP şi 170 CP cu tehnologie Common Rail, ce sunt mai economice şi mai silenţioase ca oricând sau pentru remarcabilele motoare TSI de 150 CP, 170 CP şi 200 CP.

Das Auto.

(H-187346)

Autoclub - Centrul Volkswagen Timişoara
Timişoara, Calea Lugojului, bifurcaţie aeroport, telefon: 0256-289892, 287316

Motorizare: 2.0 TDI / 140 CP; consum combinat combustibil (l/100 km): 7,2; emisii CO_2 (g/km): 189. Motorizare: 1.4 TSI / 150 CP; consum combinat combustibil (l/100 km): 8,4; emisii CO_2 (g/km): 199.

RECLAMĂ

PE SCURT

- **Grevă.** CFR intră în grevă generală pentru trei zile, dacă revendicările nu le vor fi soluţionate. Greva generală urmează să fie declanşată de către slariaţii CFR, după summitul NATO. Mitingul nu va afecta activitatea feroviară deoarece vor participa numai lucrătorii care vor fi liberi în acea zi. Sindicaliştii nu au ajuns la un acord cu guvernanţii, în privinţa salarizării.

Drepturile deţinuţilor

Arad (A.P.) - Senatorul PSD Dan Ungureanu a formulat, în plenul Senatului, două interpelări.

Prima dintre ele a fost îndreptată spre ministrul Cristian David, tema fiind o anchetă publicată de presa locală în urmă cu câteva luni, la Arad.

„Dincolo de corectitudinea demersului jurnalistic, asupra căreia nu am căderea să mă pronunţ, l-am întrebat pe ministru dacă relevarea unei situaţii de din cadrul Penitenciarului nu ar fi impus demararea unei anchete interne care să lămurească acuzele şi presupusele practici ilegale din interior.

Cred că ministrul trebuie să ceară o anchetă în interiorul Penitenciarului de Maximă Siguranţă Arad pentru a vedea dacă drepturile şi libertăţile deţinuţilor sunt respectate”, a declarat senatorul.

Adresă premierului

Arad (A.P.) - Senatorul Aurel Ardelean, preşedinte al PRM Arad, l-a interpelat pe primul ministru Tăriceanu privind acţiunile de protest pe care intenţionează să le demareze sindicatele din transporturi, construcţii auto şi energie. „Reprezentanţii angajaţilor din aceste sectoare ale economiei vor să declanşeze greva la sfârşitul acestei luni, în condiţiile în care Executivul nu se va aşeza la masa tratativelor pentru a negocia principalele doleanţe ale salariaţilor”, punctează Ardelean. Conform celor prezentate de senatorul arădean, „cele mai grave probleme se regăsesc în sectorul transporturilor, cel al constructiilor de maşini, dar şi în rândul marilor societăţi de producţie, transport şi distribuţie a energiei”.

Cerc pedagogic

Dezna (V.F.) - La Şcoala Generală Dezna a avut loc o activitate metodică în cadrul Proiectului de formare continuă şi autoformare asistată de calculator al Cercului Pedagogic al Învăţătorilor care predau la clase simultane din zona Sebiş.

Activitatea a fost susţinută de institutorul Moş Pavel de la această unitate şcolară şi a constat în iniţierea învăţătorilor şi institutorilor în utilizarea TIC în procesul de învăţământ, în mod special folosirea Internetului.

Au fost prezentate proiectele NEMED şi RURAL WINGS, proiecte europene în care şcoala este implicată şi care abordează învăţământul din zonele rurale izolate, în speţă cel cu predare în regim simultan.

Fiecare participant şi-a creat propria adresă de E-mail, a învăţat să trimită mesaje şi să acceseze căsuţa de E-mail proprie. În finalul activităţii s-au accesat siteuri cu conţinut educativ selectate de pe platformele NEMED şi RURAL WINGS, demonstrându-se cum pot fi folosite acestea în cadrul lecţiilor.

După-amiază, Şcoala Generală Dezna a avut musafiri pe colegii de la Cercul Pedagogic al Învăţătorilor care predau la clase simultane din zona Gurahonţ, cărora li s-au prezentat cele două proiecte.

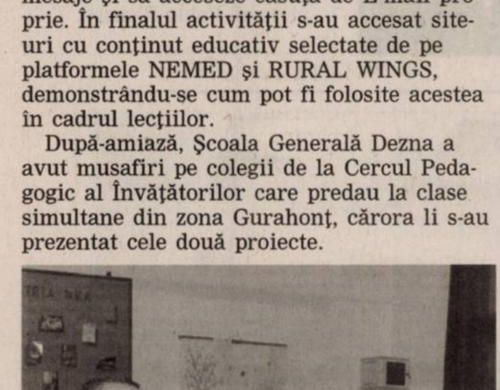

Activitate intensă, cu rezultate bune şi satisfacţie (Foto: FAN)

ARAD ONLINE **www.aradon.ro**
Aici download Prezentare TIC, NEMED şi RURAL WINGS

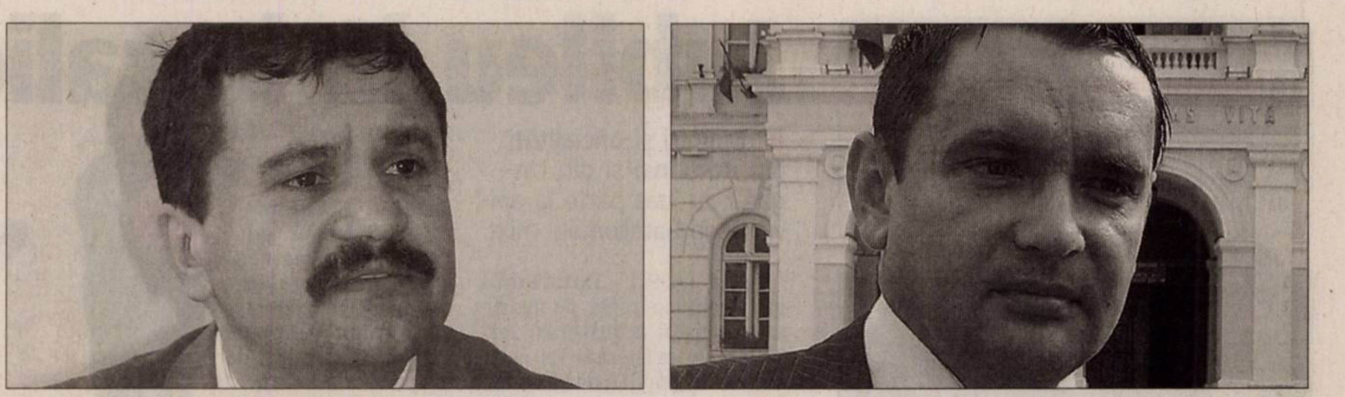

Nicolae Ioţcu şi Tiberiu Dekany comentează sondajele (Foto: Şt. Matyas)

Bătălie pe sondaje electorale

■ Tiberiu Dekany nu recunoaşte datele unui posibil sondaj comandat chiar de PNL Arad.

Arad (A.P.) - După cum ziarul Adevărul v-a informat săptămâna trecută, partidele arădene au trecut la făcut sondaje. Un prim exemplu de sondaj pre-electorale a şi apărut, fiind dat publicităţii, pe surse, ca fiind comandat de PNL. Sondajul îl scoate virtual câştigător al alegerilor pe actualul primar Gheorghe Falcă. El ar fi votat de peste 50% din arădeni, şi chiar mai mulţi îşi exprimă mulţumirea faţă de actuala administraţie.

Viceprimarul Dekany susţine cu tărie că „sondajul pe care îl am eu, nu este nici pe departe identic cu cel dat publicităţii. Din sondajul comandat de PNL pe care îl deţin rezultă că Partidul Naţional Liberal stă mult mai bine, decât s-a vehiculat (**n.r.** PNL ar fi ales de 8% din arădeni)”.

În plus, Dekany declară că „sondajul nu este de la mine. Sondajul PNL Arad a fost comandat pentru a stabili candidatul partidului la Primăria Arad, nu pentru a manipula opinia publică”.

Întrebat dacă va prezenta public sondajul pe care îl deţine, Tiberiu Dekany punctează în mod clar că „nu voi face public niciodată acest sondaj”.

De cealaltă parte, şeful de campanie al Partidului Democrat-Liberal, Nicolae Ioţcu afirmă că „a făcut şi PD-L-ul sondaje, însă doar pentru uz intern. Cât despre sondajul din presă sunt convins că acesta aparţine PNL-ului. E de înţeles, însă, că nu vor să îl recunoască pentru a nu-şi îndepărata aliaţii”.

Învăţământ prin tehnologii informatice

Arad (C.A.) - Ieri a avut loc semnarea tratatului prin care Universitatea de Vest Vasile Goldiş a devenit partener al platformei educaţionale „Blackboard” o platformă educaţională de e-learning (învăţământ prin tehnologii informatice) care cuprinde peste 3500 de universităţi de prestigiu din întreaga lume.

„Suntem extrem de bucuroşi să anunţăm lansarea acestei platforme educaţionale din care face parte şi universitatea noastră începând de astăzi”, a declarat rectorul UVVG, prof. univ. dr. Aurel Ardelean.

La rândul său, cea care a coordonat accederea UVVG în acest grup, lector univ. dr. Vanda Stan a ţinut să sublinieze oportunităţile multiple de colaborare pentru universitatea arădeană pe care le aduce cu sine evenimentul de ieri. „Practic ni se deschid o serie de oportunităţi de colaborare, de participare în proiecte comune cu toate cele peste 3500 de universităţi membre”, a subliniat aceasta.

Lect. univ. dr. Vanda Stan a anunţat accederea UVVG în „Blackboard”, platformă educaţională de e-learning (Foto: FAN)

La 85 de ani

Arad (V.F.) - Shri Mataji Nirmala Devi, fondatoarea Sahaja Yoga, recunoscută drept una dintre cele mai marcante personalităţi spirituale ale tuturor timpurilor, împlineste astăzi, 21 martie, 85 de ani.

Shri Mataji Nirmala Devi s-a născut la Chindwara, în India, la 21 martie 1923, într-o familie creştină, descendentă a istoricei dinastii Shalivahan. Shri Mataji a dezvăluit lumii cunoaşterea şi practica Sahaja Yoga începând cu 1970. Meditaţia Sahaja Yoga este bazată pe experienţa Realizării Sinelui, ca urmare a activării în fiinţa umană a energiei subtile de natură divină numită Kundalini.

ARAD ONLINE **www.aradon.ro**
Aici download Prezentarea personalităţii

COMUNICAT DE PRESA

RENAULT

Noul Renault Laguna a fost lansat la Arad

Cea de-a treia generatie Renault Laguna a fost lansata ieri in Arad, la show-room-ul Getax AutoArena, concesionar Renault pentru judetul Arad.
Evenimentul a avut loc in prezenta oficialitatilor precum si a numerosi clienti si a permis celor prezenti sa cunoasca cele mai noi inovatii Renault.

Noua Laguna – in primul rand, placerea de a pilota
Noua Laguna ofera un comportament rutier de referinta, in principal datorita unei stabilitati remarcabile in viraje, suspensiei imbunatatire si directiei precise, o atentie speciala fiind acordata filtrarii socurilor provenite de la denivelarile carosabilului. Gama de motorizari pe benzina si diesel, asociate unor cutii de viteze manuale sau automate, toate cu 6 trepte, contribuie din plin la placerea de a pilota.

Mai usoara si mai aerodinamica
Desi este mai mare si mai spatioasa, Noua Laguna este primul model Renault mai usor decat predecesorul sau. Greutatea vehiculului scade cu aproximativ 15 kg sau 65 kg in cazul versiunii diesel 110 CP. Controlul greutatii este important pentru performanta dinamica (tinuta de drum, accelerare, ruliu in viraje), consum, emisii de CO2, siguranta activa (franare mai scurta) si pasiva (inertie in cazul unui impact). De asemenea, Renault a lucrat si la optimizarea aerodinamicii vehiculului. Astfel, a fost obtinut un coeficient de aerodinamica redus, gratie si designului liniei laterale si retrovizoarelor care acum sunt mai mari pentru a se conforma noilor reglementari.

Leader in siguranta activa si pasiva
Laguna II a fost primul vehicul din istorie care a obtinut 5 stele la testele de siguranta Euro NCAP. Noua Laguna conserva aceasta realizare, avand in plus multiple inovatii.
Sistemul Asistenta la Franarea de Urgenta (AFU) este mai sensibil la declansare, iar calitatea sasiului permite determinarea mult mai riguroasa a situatiilor de urgenta. Functiile ABS si ESP sunt acum mai eficiente, actionand la momentul potrivit fara a mai fi necesara vreo anticipare, evitandu-se astfel miscarile brutale. Proiectoarele cu bi-xenon se orienteaza in functie de viteza si de unghiul volanului, dispunand de o realizare tehnologica de ultima ora, ceea ce permite oferirea cu pana la 90% de lumina in plus la viraj.
In ceea ce priveste siguranta pasiva, pe Noua Laguna este prezent un sistem unic si inovator, care are un timp de detectare si reactie in cazul unui impact este de doua ori mai mare. De asemenea, vehiculul dispune de un dublu airbag torace/bazin de ultim generatie. Reglementarile impun o eficienta pana la viteze de 50km/h, in vreme ce pragurile de omologare interne ale Noii Laguna ofera protectie pana la viteze de 70 km/h. Acest dispozitiv eficient include 6 airbag-uri (inca de la primul nivel de echipare, iar in optional se pot alege airbag-uri pentru protectia toracelui in partea din spate).

Calitatea: trasatura genetica a Noii Laguna
Noua Laguna a fost conceputa ca un vehicul robust si fiabil, obiectivul fiind de a figura printre primele trei vehicule ale segmentului in materie de calitate Produs si Servicii. Peste 120 de vehicule au fost supuse testelor si au parcurs echivalentul a peste 6 milioane de kilometri de validare, inainte de comercializare. Pentru a i se evalua comportamentul in medii extreme, Noua Laguna a rulat (in conditii de totala discretie) pe sosele din lumea intreaga, in Argentina, Rusia, Malaezia sau Australia, in conditii severe de caldura extrema, umiditate, praf, noroi, temperaturi foarte scazute, viteza mare, altitudine, drumuri degradate etc. Fiecare kilometru parcurs corespunde unor solicitari triple in raport cu conditiile obisnuite de utilizare ale clientilor nostri.

Garantia pentru Noua Laguna este de 3 ani sau 150 000 km.
Pretul de intrare in gama pentru Noua Laguna este de 15 042 euro fara taxe (17 900 euro cu taxe) si corespunde versiunii berlina 1.6 16V 110 CP, echipare Expression.
In week-endul 22-23 martie, la show-room-ul Renault din Arad, Calea Bodrogului 10 va avea loc operatiunea Porti Deschise Laguna, astfel incat cei interesati pot incerca noua Laguna si sambata intre orele 9 - 18 si duminica intre 9-17.

RECLAMĂ

PE SCURT

- **Condamnat.** Fostul preşedinte al Consiliului Judeţean Gorj şi fost preşedinte al PSD Gorj, actual lider al filialei gorjene a PNG, Nicolae Mischie, a fost condamnat la trei ani de închisoare cu suspendare sub supraveghere, într-un dosar privind modul în care a adus în ţară două autoturisme, sentinţa nefiind definitivă. Decizia, luată de Judecătoria Deva în 18 martie, a fost comunicată, ieri, Parchetului Gorj.

Havel despre Putin

Praga (MF) - Era preşedintelui rus Vladimir Putin a adus în Rusia un „nou tip de dictatură", potrivit preşedintelui ceh Vaclav Havel, artizanul „revoluţiei de catifea" care a înlăturat regimul comunist de la Praga în 1989. „Era preşedintelui Putin a adus un nou tip de dictatură, deja periculoasă prin forma sa discretă", a apreciat Havel, într-un interviu acordat cotidianului Lidove Noviny. „Este o combinaţie a elementelor celor mai grave ale comunismului şi capitalismului", a insistat Vaclav Havel. El a calificat actuala clasă politică de la Moscova drept o „alianţă de «kagebak» (agent KGB în ceha populară) şi de mafioţi".

Vaclav Havel (Foto: EPA)

Yves Leterme (Foto: FAN)

Belgia are premier

Bruxellexs (MF) - Creştin-democratul flamand Yves Leterme a fost numit ieri premier al Belgiei de către regele Albert al II-lea, după o criză politică de peste nouă luni care a afectat ţara, a anunţat Palatul Regal. „Regele a acceptat demisia lui Guy Verhofstadt din funcţia de premier şi, la propunerea acestuia, l-a numit pe Yves Leterme prim-ministru", s-a precizat într-un comunicat. Scenariul referitor la transferarea prerogativelor între Verhofstadt, aflat la putere din 1999, şi Yves Leterme (47 ani), câştigător al alegerilor legislative de la 10 iunie 2007, a fost decis acum câteva săptămâni de cinci partide chemate să formeze o coaliţie guvernamentală.

Pregătit de dialog

Dharamsala (MF) - Dalai Lama, liderul spiritual tibetan aflat în exil, s-a declarat pregătit pentru o întrevedere cu preşedintele chinez Hu Jintao, dacă primeşte „indicii concrete" că Beijingul este dispus să dialogheze, în cadrul unei conferinţe de presă susţinute ieri la Dharamsala, în nordul Indiei.

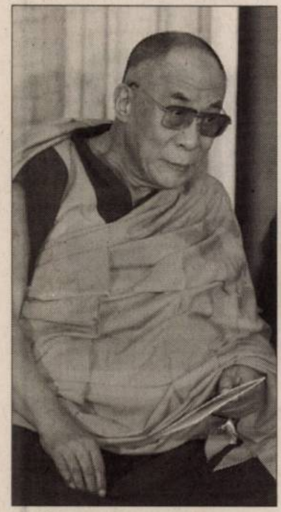

Dalai Lama (Foto: EPA)

El şi-a exprimat temerea că reprimarea revoltelor din Tibet a provocat „numeroase victime".

Dalai Lama a subliniat că el „a fost mereu pregătit" să se întâlnească cu oficialii chinezi, „în special cu Hu Jintao", chiar dacă a admis că perspectiva deplasării la Beijing în acest moment „nu este practică".

„Totuşi, dacă primesc indicii concrete din partea Chinei, voi fi fericit să fac aşa ceva", a spus el, sugerând că s-ar putea întâlni cu liderii de la Beijing după încheierea crizei tibetane.

„Cele două părţi trebuie să fie conştiente că trebuie să locuim împreună şi să dialogăm", a declarat Tenzin Taklha, unul din consilierii lui Dalai Lama care locuieşte în exil la Dharamsala, în nordul Indiei, din 1959.

Preşedintele Băsescu, la Sarajevo

■ „Succesul apropierii Bosniei şi Herţegovina de NATO şi UE ţine de politicienii de la Sarajevo."

Traian Băsescu întâmpinat de preşedintele Haris Silajdzic (Foto: EPA)

Sarajevo (MF) - Preşedintele Traian Băsescu a sosit, ieri, la Sarajevo, într-o o vizită oficială. Băsescu a declarat, după discuţia cu preşedinţia colectivă a Bosniei şi Herţegovina, că succesul apropierii acestui stat de NATO şi UE ţine de politicienii de la Sarajevo, lipsa solidarităţii dintre aceştia putând duce la întârzierea realizării obiectivelor.

Şeful statului român s-a întâlnit, la Sarajevo, cu membrii preşedinţiei statului Bosnia şi Herţegovina şi a susţinut o declaraţie de presă comună cu şeful preşedinţiei colective a acestei ţări, Haris Silajdzic.

Susţinere

Preşedintele Băsescu a declarat că România susţine fără rezerve, „şi nu de azi şi nici de ieri", evoluţia către UE şi NATO a Bosniei şi Herţegovina.

El a spus că este esenţial pentru oamenii politici din Bosnia şi Herţegovina să valorifice şansa, „care nu va rămâne permanentă", de a face astfel încât statul să îndeplinească criteriile pentru a primi, la summit-ul de la Bucureşti, statutul de dialog intensificat în relaţia cu NATO şi, de asemenea, să semneze în aprilie acordul de asociere cu UE. El a ţinut să precizeze că nu este un politician care să aibă de cerut ceva Bosniei şi Herţegovina şi, de asemenea, că nici România nu are de cerut ceva acestui stat. Băsescu le-a urat „prietenilor din Bosnia şi Herţegovina, sârbi, bosniaci, croaţi", mult noroc în atingerea celor două obiective despre care a spus că „stau în mâna politicienilor de la Sarajevo".

Băsescu a mai subliniat că este un moment extraordinar pentru Bosnia şi Herţegovina, în prezent, stat care are ferestre deschise către UE şi NATO.

PDL, cu acte în regulă

■ Instanţa a decis înfiinţarea PDL, respingând toate contestaţiile depuse la înregistrarea partidului.

Bucureşti (MF) - Curtea de Apel Bucureşti a decis, ieri, prin hotărâre definitivă şi irevocabilă, înfiinţarea PDL, respingând toate contestaţiile depuse la înregistrarea partidului.

Avocatul Valeriu Stoica, vicepreşedinte PDL, a declarat că instanţa Curţii de Apel Bucureşti a respins toate contestaţiile la decizia de admitere a înregistrării Partidului Democrat-Liberal ca formaţiune politică, decizia instanţei fiind irevocabilă.

„Este important însă că, din acest moment decizia instanţei de înregistrare devenind decisivă şi irevocabilă, PDL poate să participle la toate competiţiile electorale, fără niciun fel de probleme de ordin formal", a precizat Valeriu Stoica.

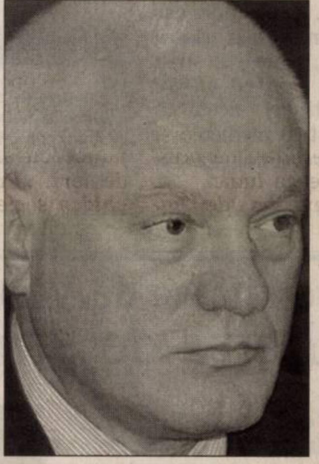

Valeriu Stoica, vicepreşedinte PDL (Foto: FAN)

El a menţionat că PDL a reuşit într-un timp record să îndeplinească condiţiile pentru înregistrarea partidului, cât şi toate condiţiile pentru validarea sa juridică.

În 8 februarie, Tribunalul Bucureşti a admis cererea de comasare prin absorbţie dintre PD devenit PDL şi Partidul Liberal Democrat (PLD).

Decizia a fost contestată de trei persoane şi un partid, respectiv Marin Bătănoiu, Gigi Pană, Viorel Rânghilescu şi Partidul Solidarităţii Democrative pentru Şanse Egale şi o Societate mai Bună.

În 19 decembrie 2007, vicepreşedintele PDL Valeriu Stoica şi secretarul executiv Elena Udrea au depus, la Registratura Tribunalului Bucureşti, documentele pentru înregistrarea PDL ca formaţiune politică.

Potrivit acţiunii, Tribunalul Bucureşti a fost sesizat cu înregistrarea documentelor privind schimbarea numelui Partidului Democrat în Partidul Democrat Liberal şi cu documentul de comasare prin absorbţie dintre noul PDL şi Partidul Liberal Democrat.

Ameninţă ţările UE

Washington (MF) - Liderul al-Qaida, Osama ben Laden, a ameninţat, miercuri, Uniunea Europeană pentru publicarea caricaturilor profetului Mahomed. „Publicarea acestor desene - parte a unei noi cruciade în care Papa de la Vatican a avut un rol semnificativ - este o confirmare de la voi că războiul continuă", a spus ben Laden.

Mesajul publicat miercuri este primul postat pe Internet după data de 29 noiembrie, când liderul al-Qaida a cerut ţărilor europene să pună capăt participării la forţa din Afganistan. Înregistrarea este însoţită de animaţia unei lănci înfipte într-o hartă roşie a Europei, care sângerează în momentul în care este lovită de armă.

Primarului Sectorului 5, Marian Vanghelie (foto: EPA)

Vanghelie, candidat

■ Preşedintele PSD, Mircea Geoană, a anunţat candidatura lui Vanghelie la Primăria Capitalei.

Bucureşti (MF) - Preşedintele PSD, Mircea Geoană, a anunţat, ieri, că varianta pe care va merge conducerea partidului este de a valida decizia PSD Bucureşti privind candidatura primarului Sectorului 5, Marian Vanghelie, la Primăria Generală a Capitalei. Geoană a afirmat, după o întâlnire între liderii PSD, cei ai organizaţiei din Bucureşti şi conducerea echipei de campanie, că propunerea filialei bucureştene, ca Marian Vanghelie să candideze la primăria Capitalei, se bucură atât de sprijinul său, cât şi al conducerii partidului. „Cred că putem spune că în acest moment propunerea noastră pentru candidatul la funcţia de primar al Capitalei este Marian Vanghelie. Este o variantă combativă şi cu şanse de succes", a adăugat el. Geoană s-a declarat convins că Vanghelie va intra în turul doi al alegerilor pentru Primăria Capitalei, însă a evitat să se pronunţe asupra unor eventuale colaborări cu alte partide pentru sprijin în turul doi. El a mai afirmat că, în urma întâlnirii cu echipa de campanie şi cu liderii PSD Bucureşti, s-au mai decis candidaţii social-democraţilor la trei dintre primăriile de sectoare. Geoană a precizat că preşedintele PSD Bucureşti Sector 1, Dan Tudorache, va candida în acest sector, Neculai Onţanu va candida la Sectorul 2, iar la Sectorul 4 va candida Vasile Mihalache.

ADEVĂRUL Cotidian independent Arad
MARE Publicitate: 08.00-17.00 Tel: 280943
MICA Publicitate: 08.00-19.00 Tel:210775
Preluarea anunţurilor pentru următoarea zi se face până la ora 16.00

PE SCURT

- **Grevă.** Sindicaliştii CFR sunt hotărâţi să intre în grevă generală, săptămâna viitoare, în zilele de 26, 27 şi 28 martie, în cazul în care Primăria Capitalei nu va aproba un miting de protest. Primarul Capitalei, Adriean Videanu, a declarat că nu va da această aprobare.

Program nou la Direcţia Muncii

Arad (D.D.) - Direcţia de Muncă şi Protecţie Socială Arad informează toţi beneficiarii de alocaţie de stat, indemnizaţii şi stimulent, alocaţii complementare şi de susţinere, că programul de lucru cu publicul se desfăşoara de luni până joi, între orele 9.00 - 12.30, la etajul II, camerele 215 şi 211.

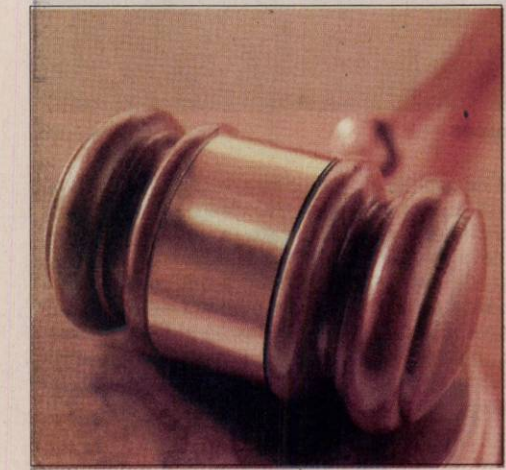

Ministerul Justiţiei caută soluţii pentru scurtatea duratei proceselor (Foto: FAN)

Procese mai scurte

Bucureşti (T.M.) - Procesele civile ar putea fi scurtate chiar şi la maximum o lună, magistraţii fiind împuterniciţi să estimeze timpul de care au nevoie pentru a da o soluţie într-o cauză. Aceasta este una dintre cele mai importante prevederi ale proiectului noului Cod de Procedură Civilă, elaborat de Ministerul Justiţiei.

Bunicuţele, la fitness

Tot mai multe vârstnice merg la sala de sport amenajată într-un centru de zi din Arad.

PAULA BULZAN
adevaruldearad@informmedia.ro

Arad - Aparate sofisticate, mai multe CD-uri cu hiturile anilor '70 şi multă bună dispoziţie. Acestea sunt ingredientele pe care le-au descoperit zeci de bunicuţe din Arad pentru a se simţi ca-n tinereţe. Chiar dacă trecerea anilor şi-a lăsat amprenta asupra corpului lor, femeile nu se sfiesc să urce pe stepper pentru a-şi face bătrâneţile mai uşoare.

Pe aparate, la 70 de ani

Bunicuţele, unele dintre ele trecute de pragul vârstei de 70 de ani, sunt cliente fidele ale sălii de gimnastică amenajate la Centrul de zi pentru vârstnici din cartierul Aurel Vlaicu, unde muncesc la aparate pentru a-şi păstra forma fizică. „Tinerii îi spun fitness. Noi, pentru că nu mai suntem tineri, zicem că facem gimnastică medicală şi de întreţinere. Programele după care lucrăm sunt specifice vârstei a treia şi ţinem cont, în primul rând, de afecţiunile de care suferă persoanele care trec pragul sălii de gimnastică", ne-a declarat Angelica Vintilă, antrenoarea vârstnicelor.

> *Tinerii îi spun fitness. Noi, pentru că nu mai suntem tineri, zicem că facem gimnastică medicală şi de întreţinere*
>
> ANGELICA VINTILĂ

Bicicleta, stepper-ul sau banda rulantă nu mai sunt un secret pentru doamnele de vârsta a treia de la Centrul de zi. Acestea se declară încântate de sala de gimnastică şi spun că nu ar mai putea fără exerciţii. Orele de gimnastică de la Centrul de zi pentru vârstnici se fac după un program bine stabilit, bunicuţele fiind supravegheate îndeaproape de antrenoarea lor.

Grupele salvează înghesuiala

Pentru că mai toate femeile care vin la Centru doresc să facă şi gimnastică, programul a fost împărţit pe grupe, astfel încât se lucrează cu câte 8-10 grupe de câte 7-8 persoane pe zi. „Programul începe cu gimnstica de încălzire pentru articulaţii şi muşchi după care se trece la exerciţii individuale, pe aparate. Fiecare doamnă poate să-şi aleagă câte un aparat, fie bicicleta, fie stepper-ul, fie banda de alergat sau aparatul multifuncţional pentru mâini şi umăr. Între exerciţii le impun şi pauze pentru că altfel riscă să obosească", ne-a mai spus Angelica Vintilă.

Pentru ca exerciţiile să li se pară mai uşoare, bunicuţele îşi asigură şi atmosfera. Astfel, acestea au adus de acasă CD-uri cu hiturile tinereţii lor şi lucrează, zilnic, pe muzică. După orele de gimnastică, doamnele se uită la televizor, citesc presa sau joacă table, rummy ori şah.

Bicicleta, stepper-ul sau banda rulantă nu mai sunt un secret pentru doamnele de vârsta a treia de la Centrul de zi (Foto: P. B.)

8 CENTRE CU 5.000 DE MEMBRI

Centrele de zi pentru vîrstnici au fost realizate în premieră în România de Direcţia de Dezvoltare şi Asistentă Socială din cadrul Primăriei Municipiului Arad, prin printr-un proiect finanţat de Uniunea Europeană. În prezent, în Arad există opt centre de zi pentru vârstnici, care au peste 5.000 de membri şi sunt frecventate zilnic de 700-800 de pensionari arădeni.

Universitatea de Vest Vasile Goldiş
Facultatea de Ştiinţe Juridice

Facultatea de Ştiinţe Juridice, ca parte integrantă a Universităţii de Vest „Vasile Goldiş", a constituit încă de la început o alternativă de succes la învăţământul public de stat. De aceea, principiile care statuează funcţionarea ei de la începuturi şi până astăzi sunt cele stabilite de Legea învăţământului nr. 84/1995, la care se ada- ugă Carta Universitară şi propriile regulamente.

Corpul didactic este compus atât din personalităţi ale ştiinţelor juridice, cât şi din cadre locale care sunt în cea mai mare parte doctori sau doctoranzi în drept, fapt ce este meritoriu şi dovedeşte emulaţia existentă. Îmbinarea practicii cu teoria se realizează pe două căi: atât prin actul de predare şi de seminarizare (majoritatea cadrelor fiind şi practicieni ai dreptului), cât şi prin clinica juridică, care are ca obiect dobândirea abilităţilor necesare practicării profesiei de jurist.

Activităţile didactice sunt completate de cercetarea ştiinţifică. Aceasta din urmă se concretizează prin organizarea anuală a Secţiunii juridice din cadrul „Zilelor Academice Arădene", publicarea în periodicele interne sau internaţionale şi în publi- caţiile Facultăţii de Drept: „Studia Universitatis Vasile Goldiş" „Studii juridice", „Dreptul şi societatea românească", „Drept şi cultură".

Clădirile în care se desfăşoară cursurile şi seminarile sunt proprietatea Universităţii, baza didactico-materială însumând peste 12.500 mp suprafaţă utilă. În afară de amfiteatre, săli de curs şi de seminarii, la dispoziţia procesului de învăţământ şi de cerceta- re sunt laboratoarele de criminalistică şi de limbi moderne, Centrul pentru informare integrare europeană, cabinetul pentru protecţia drepturilor omului, laboratorul de informatică juridică şi de drept informatic, spaţiile aferente pregătirii studenţilor în cadrul F. E. D. E. (Federaţia Europeană a Şcolilor Superioare), Biblioteca Centrală Universitară „Tudor Arghezi" – informatizată şi cu acces la internet – etc.

Acordarea de burse este variată, de la bursele sociale, burse de merit la burse şi diplome de excelenţă, ultimele reprezentând aprecierea şi încurajarea strădaniilor universitare.
Celor care s-au remarcat în activitatea de cercetare ştiinţifică li s-a asigurat participarea la manifestări pe plan intern şi internaţional. Astfel, studenţii ai Facultăţii de Drept au participat la activităţi ştiinţifice şi educative la Universităţile din Padova, Graz, Novi Sad, Bucureşti, Oradea etc., la concursuri pe plan naţional, ca de pildă „Gheorghe Beleiu" organizat de Universitatea Bucureşti, ori cele desfăşurate sub egida E.L.S.A.

OFERTA DE STUDII
Facultatea de Ştiinţe Juridice, cu specializarea Drept, propune ca forme de învăţământ: cursuri de zi şi învăţământ la distanţă, cu durata de 4 ani.
SPECIALIZĂRI
DREPT
- 4 ani, cursuri de ZI, ID, 240 de credite
- Titlul absolventului: licenţiat în ştiinţe juridice
MASTERAT
Facultatea organizează, începând cu anul universitar 2002/2003, cursuri postuniversitare de Masterat în următoarele specializări:
- Drept administrativ şi Statutul funcţionarilor publici;
- Drept civil şi procesual civil aprofundat;
- Drept penal şi procesual penal aprofundat;
- Managementul juridic al firmei şi jurisdicţia asigurărilor;

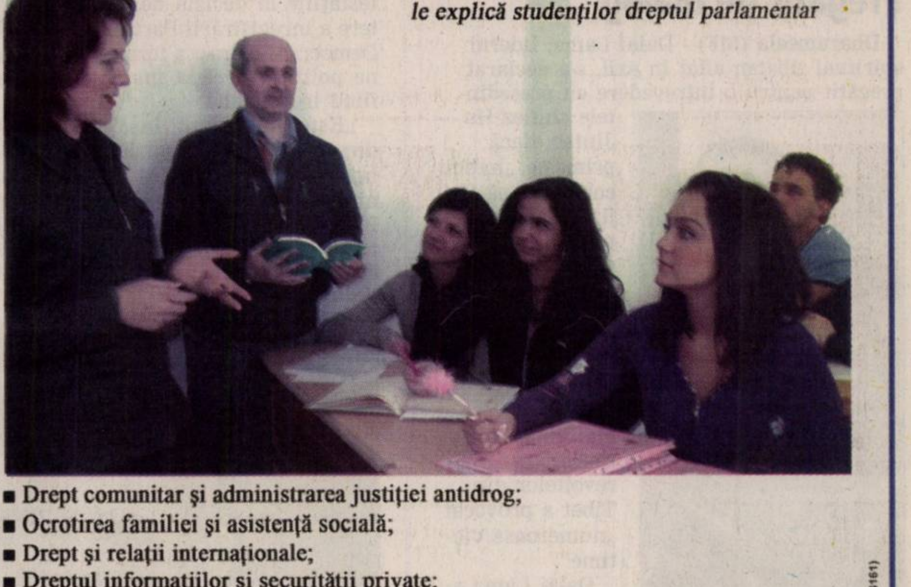

Lect. univ. drd. Narcisa Stoicu şi lect. univ. drd. Sorin Fildan le explică studenţilor dreptul parlamentar

- Drept comunitar şi administrarea justiţiei antidrog;
- Ocrotirea familiei şi asistenţă socială;
- Drept şi relaţii internaţionale;
- Dreptul informaţiilor şi securităţii private;
- Dreptul mediului;
- Drept comunitar;
- Administraţie publică în contextul legislaţiei actuale.

CADRE DIDACTICE REPREZENTATIVE
Prof. univ. dr. Vladimir Hanga
Prof. univ. dr. Gheorghe Botea
Prof. univ. dr. Alexandru Ţiclea
Prof. univ. dr. Gheorghe Nistoreanu
Conf. univ. dr. Pantilimon Cioia
Conf. univ. dr. Cristian Alunaru.
CONDUCEREA FACULTĂŢII DE ŞTIINŢE JURIDICE
DECAN - Conf. univ. dr. Ioan Trifa
PRODECAN - Conf. univ. dr. Ioan Lazăr
Secretar ştiinţific - Lect. univ. dr. Petru Ciacli

Promoţiile de absolvenţi de până acum reprezintă tot atâtea etape şi realizări ale dascălilor şi ale absolvenţilor, deopotrivă. Foştii studenţi sunt astăzi, în bună parte, magistraţi, consilieri juridici, avocaţi, notari, funcţionari în administraţia publică centrală şi locală, grefieri, secretari la instanţele judecătoreşti, lucrători în inspectoratele de poliţie şi serviciile de securitate, cadre didactice universitare.

A consemnat, Daniel Albu

(H-346161)

RECLAMĂ

Primăria Municipiului Arad organizează concurs în data de **18.04.2008**, ora 10.00 (probă sportivă), **22.04.2008**, ora 10.00 (proba scrisă) şi în data **24.04.2008**, ora 14.00 (interviul), în vederea ocupării unor funcţii publice vacante din cadrul serviciului public de interes local **„Poliţia Comunitară Arad"**:

Serviciul Ordine Publică:

- o funcţie publică de conducere de şef serviciu

Condiţii generale: - *conform art. 54 din Legea nr. 188/1999 republicată 2 privind Statutul funcţionarilor publici;*

Condiţii specifice:

- studii superioare de lungă durată absolvite cu diplomă de licenţă;
- vechime în specialitate: minim 2 ani;
- cunoştinţe de operare pe calculator: Word, Excel: nivel mediu;
- aviz psihologic eliberat de cabinetul psihologic agreat de Primăria Municipiului Arad;
- fişă medicală port armă;
- analize: sânge şi plămâni;
- fişă aptitudini eliberată de medicul de medicină a muncii aflat în relaţie contractuală cu Primăria Municipiului Arad

Biroul Ordine Publică:

- o funcţie publică de conducere de şef birou

Condiţii generale: - *conform art. 54 din Legea nr. 188/1999 republicată 2 privind Statutul funcţionarilor publici;*

Condiţii specifice:

- studii superioare de lungă durată absolvite cu diplomă de licenţă;
- vechime în specialitate: minim 2 ani;
- cunoştinţe de operare pe calculator: Word, Excel: nivel mediu;
- aviz psihologic eliberat de cabinetul psihologic agreat de Primăria Municipiului Arad;
- fişă medicală port armă;
- analize: sânge şi plămâni;
- fişă aptitudini eliberată de medicul de medicină a muncii aflat în relaţie contractuală cu Primăria Municipiului Arad

Serviciul Dispecerat şi Intervenţii Rapide:

- o funcţie publică de conducere de şef serviciu

Condiţii generale: - *conform art. 54 din Legea nr. 188/1999 republicată 2 privind Statutul funcţionarilor publici;*

Condiţii specifice:

- studii superioare de lungă durată absolvite cu diplomă de licenţă;
- vechime în specialitate: minim 2 ani;
- cunoştinţe de operare pe calculator: Word, Excel: nivel mediu;
- aviz psihologic eliberat de cabinetul psihologic agreat de Primăria Municipiului Arad;
- fişă medicală port armă;
- analize: sânge şi plămâni;
- fişă aptitudini eliberată de medicul de medicină a muncii aflat în relaţie contractuală cu Primăria Municipiului Arad

Concursul constă în:

- selectarea dosarelor de înscriere – în termen de **5 zile** de la expirarea termenului de depunere a dosarelor;
- probă sportivă eliminatorie: viteză, rezistenţă, flexii abdominale: **18.04.2008, ora 10.00**;
- proba scrisă – programată în data de **22.04.2008, ora 10.00**;
- interviul – programat pentru data de **24.04.2008, ora 14.00**.

Data limită de depunere a dosarelor de înscriere este **10.04.2008**.

Dosarele de înscriere vor conţine următoarele acte:

- Formularul de înscriere la concurs;
- Curriculum vitae;
- Carnet de muncă, copie şi original sau adeverinţă care să ateste vechimea în muncă şi, după caz, în specialitate;
- Copia şi originalul fişei de evaluare a performanţelor profesionale individuale sau, după caz, recomandarea de la ultimul loc de muncă;
- Diploma de studii şi alte acte care atestă efectuarea unor specializări, copie şi original;
- Cazierul judiciar;
- Actul de identitate, copie şi original.
- Adeverinţă care să ateste starea de sănătate corespunzătoare;
- fişă medicală port armă;
- aviz psihologic eliberat de cabinetul psihologic agreat de Primăria Municipiului Arad;
- fişa medicală de control cu analize: sânge şi plămâni;
- fişă aptitudini eliberată de medicul de medicină a muncii aflat în relaţie contractuală cu Primăria Municipiului Arad
- Declaraţie pe propria răspundere sau adeverinţa care să ateste că persoana care participă la concurs nu a desfăşurat activităţi de poliţie politică.

Bibliografiile se afişează la sediul instituţiei.
Relaţii suplimentare se pot obţine la numărul de telefon: 0257281850, int.162.

(H-346523)

EUROTIM
PIESE AUTO & SERVICE
AMBREIAJE, ACUMULATORI, AMORTIZOARE, EŞAPAMENTE, ELEMENTE DIRECTIE, ULEI MOTOR
FAX: 0257-21.66.66 e-mail. office@eurotim.ro

ANGAJEAZA

-Tehnician comenzi piese auto

-cunostinte operare calculator
-piese auto

(H-345861)

Căutaţi un loc de muncă ?

ARTEX SCM

Societate cu tradiţie în domeniul textil, anunţă că va deschide o fabrică nouă în Zona Industrială Micalaca (imediat după staţia PECO)

Angajăm: confecţioneri îmbrăcăminte sau persoane cunoscătoare de meserie

Oferim:

- climat de lucru la standarde europene (dotare tehnică înaltă, climă, sală de mese, vestiare, grupuri sociale cu duşuri)
- salarii motivate în acord individual
- tichete de masă
- premii de Paşte şi Crăciun
- garanţia achitării CAS pentru pensii
- un singur schimb
- asistenţă medicală
- calificare la locul de muncă pentru persoane necalificate

Angajările se fac pe bază de probă de lucru, la sediul societăţii din Arad, str. I. Vidu nr. 1-3. DETALII: telefon: 253726; 253741; 0357-408275; 0357-408276.

(H-341861)

Mica publicitate telefon 210.775

POLARIS.
The Way Out.
4x4
ATV

(H-34879)

ARAD,
str. Prunului, nr. 55A
Tel. 0257-21.66.66
Mobil. 0748-11.42.02

Arad, Calea A.Vlaicu, nr. 291,CP 310580
OP 8, Cp136 Tel: 0257-216.836, Fax: 216.835

S.C Anton Industries S.R.L.
Angajează

- **Operatori linie secţia tricotaje**
- **Personal control calitate secţia tricotaje**
- **Personal pentru intreţinere maşini de tricotat**
- **Muncitoare pentru maşini 3 ace, nasturi şi butoniere**
- **Operator PC**

__Asigurăm:__ Calificare la locul de muncă - Salarizare foarte bună în funcţie de realizări - Transport gratuit - Bonuri de masă din prima zi - Prime de producţie.

Persoanele interesate sunt rugate să se prezinte cu cartea de identitate în vederea angajării, la sediul societăţii din Arad, Calea Aurel Vlaicu, nr.291(zona industrială).
Tel: 0257/216.836

Primăria Municipiului Arad organizează concurs în data de **22.04.2008**, ora 10.00 (proba scrisă) şi în data **24.04.2008**, ora 14.00 (interviul), în vederea ocupării următoarelor funcţii publice vacante din cadrul serviciului public de interes local „Poliţia Comunitară Arad"

Biroul Resurse Umane, Informatică:

- o funcţie publică de conducere de şef birou

Condiţii generale: - *conform art. 54 din Legea nr. 188/1999 republicată 2 privind Statutul funcţionarilor publici;*

Condiţii specifice:

- studii superioare de lungă durată absolvite cu diplomă de licenţă;
- vechime în specialitate: minim 2 ani;
- experienţă în domeniul resurselor umane;
- cunoştinţe de operare pe calculator: Word, Excel: nivel mediu;
- aviz psihologic eliberat de cabinetul psihologic agreat de Primăria Municipiului Arad;
- analize: sânge şi plămâni;
- fişă aptitudini eliberată de medicul de medicină a muncii aflat în relaţie contractuală cu Primăria Municipiului Arad

- o funcţie publică de execuţie de referent, clasa III, gradul profesional superior, treapta 3 de salarizare

Condiţii generale: - *conform art. 54 din Legea nr. 188/1999 republicată 2 privind Statutul funcţionarilor publici;*

Condiţii specifice:

- studii medii absolvite cu diplomă de bacalaureat;
- vechime în muncă: minim 9 ani;
- cunoştinţe de operare pe calculator: Word, Excel: nivel mediu;
- aviz psihologic eliberat de cabinetul psihologic agreat de Primăria Municipiului Arad;
- analize: sânge şi plămâni;
- fişă aptitudini eliberată de medicul de medicină a muncii aflat în relaţie contractuală cu Primăria Municipiului Arad

Serviciul Financiar, Contabilitate, Buget, Salarizare:

- o funcţie publică de conducere de şef serviciu

Condiţii generale: - *conform art. 54 din Legea nr. 188/1999 republicată 2 privind Statutul funcţionarilor publici;*

Condiţii specifice:

- studii superioare economice de lungă durată absolvite cu diplomă de licenţă;
- vechime în specialitate: minim 2 ani;
- cunoştinţe de operare pe calculator: Word, Excel: nivel mediu;
- aviz psihologic eliberat de cabinetul psihologic agreat de Primăria Municipiului Arad;
- analize: sânge şi plămâni;
- fişă aptitudini eliberată de medicul de medicină a muncii aflat în relaţie contractuală cu Primăria Municipiului Arad

Biroul Achiziţii Publice, Administrativ:

- o funcţie publică de conducere de şef birou

Condiţii generale: - *conform art. 54 din Legea nr. 188/1999 republicată 2 privind Statutul funcţionarilor publici;*

Condiţii specifice:

- studii superioare de lungă durată absolvite cu diplomă de licenţă;
- vechime în specialitate: minim 2 ani;
- cunoştinţe de operare pe calculator: Word, Excel: nivel mediu;
- aviz psihologic eliberat de cabinetul psihologic agreat de Primăria Municipiului Arad;
- analize: sânge şi plămâni;
- fişă aptitudini eliberată de medicul de medicină a muncii aflat în relaţie contractuală cu Primăria Municipiului Arad

Concursul constă în:

- selectarea dosarelor de înscriere – în termen de **5 zile** de la expirarea termenului de depunere a dosarelor;
- proba scrisă – programată în data de **22.04.2008, ora 10.00**;
- interviul – programat pentru data de **24.04.2008, ora 14.00**.

Data limită de depunere a dosarelor de înscriere este **10.04.2008**.

Dosarele de înscriere vor conţine următoarele acte:

- Formularul de înscriere la concurs;
- Curriculum vitae;
- Carnet de muncă, copie şi original sau adeverinţă care să ateste vechimea în muncă şi, după caz, în specialitate;
- Copia şi originalul fişei de evaluare a performanţelor profesionale individuale sau, după caz, recomandarea de la ultimul loc de muncă;
- Diploma de studii şi alte acte care atestă efectuarea unor specializări, copie şi original;
- Cazierul judiciar;
- Actul de identitate, copie şi original.
- Adeverinţă care să ateste starea de sănătate corespunzătoare;
- fişă medicală port armă;
- aviz psihologic eliberat de cabinetul psihologic agreat de Primăria Municipiului Arad;
- fişa medicală de control cu analize: sânge şi plămâni;
- fişă aptitudini eliberată de medicul de medicină a muncii aflat în relaţie contractuală cu Primăria Municipiului Arad
- Declaraţie pe propria răspundere sau adeverinţa care să ateste că persoana care participă la concurs nu a desfăşurat activităţi de poliţie politică.

Bibliografiile se afişează la sediul instituţiei.
Relaţii suplimentare se pot obţine la numărul de telefon: 0257281850, int.162.

(H-346891)

---

www.romjob.ro
PORTAL NAȚIONAL DE LOCURI DE MUNCĂ

Cele mai proaspete oferte de muncă
www.romjob.ro
GĂSEŞTE-ŢI JOB! CONSTRUIEŞTE-ŢI CARIERA!

Sucursala din Arad a unei firme cu vechime de mai mulţi ani în Ungaria în domeniul comercializării produselor, uneltelor şi accesoriilor utilizate în industria construcţiilor, caută colaboratori pentru ocuparea funcţiei de reprezentant zonal, cu posibilităţi de angajare imediată şi remuneraţie atractivă pentru următoarele zone:

1. **Bihor, Satu Mare, Maramureş, Bistriţa, Cluj**
2. **Mureş, Sibiu, Braşov, Aghireş, Vâlcea**
3. **Valea Oltului, Jiu, Gorj, Caraş Severin**
4. **Arad, Timiş, Hunedoara, Alba**

__**Oferim:**__

- *REMUNERAŢIE DE EXCEPŢIE*
- *maşină de serviciu*
- *telefon mobil*
- *fundal stabil şi puternic*

__**Cerinţe:**__

- *orientare motivată spre succes, spirit comercial*
- *abilităţi de comunicare şi convingere*
- *carnet de conducere categoria „B"*
- *cunoaşterea limbii române şi maghiare*

Contact: adresă electronică: tooljo@tooljo.hu ori la telefon + 36 30 468 0463.

(H-343658)

SUNTEM EXPERŢI ÎN PIAŢA AUTO!

bestauto.ro

PE SCURT

- **Căminele Culturale** din localitățile Stoinești și Coroi au fost renovate, iar Căminul Cultural din satul Mărăuș, aparținând tot de comuna Craiva, este în curs de reabilitare.

Ambițios

Brazii (N.O.). - Unul dintre cele mai ambițioase proiecte ale conducerii administrației locale din comuna Brazii îl reprezintă asfaltare tuturor străzilor de pe raza comunei. Proiectul se referă la 14 kilometri de străzi, pe care trebuie să se toarne asfalt.

Îngrădit

Felnac (N.O.) - Cu puțină vreme în urmă, s-a reușit împrejmuirea principalului cimitir din Felnac, cu un gard trainic. În aceste zile se află în lucru și îngrădirea celui de-al doilea cimitir din sat. Investiția Primăriei, pentru acesta, se ridică la suma de 28 000 lei.

(Foto: N. Oprean)

(Foto: N. Oprean)

Structurale

Craiva (N.O.) - Pentru atragerea fondurilor structurale, Primăria Craiva a organizat o licitație pentru achiziționarea unui serviciu de consultanță. Prestatorul va realiza documentațiile de finanțare, în vederea accesării de către Primăria Craiva a fondurilor structurale. Se au în vedere următoarele proiecte: asfaltarea DC 4, pe o lungime de 2,5 kilometri, modernizarea DC 2, Coroi - Craiva, pe o lungime de 3,5 kilometri și modernizarea drumului de acces spre Satul de Vacanță Mărăuș. Pe lângă aceste proiecte, vor fi identificate și altele, tot pentru a se putea întocmi o documentație eligibilă, în baza căreia să se atragă noi fonduri.

Documentații

Craiva (N.O.) - Conducerea Primăriei Craiva este pe punctul să întocmescă documentația tehnico - economică pentru următoarele două lucrări. Este vorba despre refacerea trotuarelor în localitatea Chișlaca și de reabilitarea sediului Primăriei Craiva. „Odată întocmită documentația tehnico - economică, urmează să fie efectuate demersuri pentru obținerea de fonduri în vederea realizării acestor lucrări," a reliefat primarul de Craiva, Ioan Bercea.

Primarul de Craiva, Ioan Bercea, bucuros că la comună s-a mai primit un microbuz pentru transportul elevilor la școală. (Foto: N. Oprean)

Dorință veche

Brazii (N.O.) - O dorință veche a locuitorilor satului Buceava, comuna Brazii, a fost introducerea apei potabile. Primarul de Brazii, Vasile Mariș, ne informa în acest sens că investițiile de 15 milioane de lei în acest obiectiv își vor arăta în curând roadele. „În comuna noastră, au fost mari probleme cu alimentarea cu apă, mai ales în vreme secetoasă, când secau fântânile. Dar, încet, încet, Dumnezeu ne-a ajutat să rezolvăm și aceste necazuri", aprecia Vasile Mariș.

În comuna Felnac, proiectele au venit în întâmpinarea cetățenilor (Foto: N. Oprean)

La Felnac, continuă investițiile

Edilul șef al comunei Felnac, Nicolae Selegean, ne-a prezentat câteva proiecte aflate în derulare.

Felnac (N.O.)- Comuna Felnac a beneficiat în ultimii ani de o serie de proiecte de mare anvergură. Dar, după cum ne informa recent primarul de Felnac, Nicolae Selegean, principalul promotor al acestor investiții, seria de lucrări care se efectuează în acest moment în comună nu este cu nimic mai prejos față de ceea ce s-a realizat în anii precedenți, adică modernizarea Căminului Cultural, reabilitarea școlilor și grădinițelor, ridicarea unei noi săli de sport, schimbarea și extinderea rețelei de apă, iluminatul public performant, pietruirea drumurilor etc.

Dar, să revenim în actualitate...

Lucrări în derulare

Pietruirea străzilor din comuna Felnac reprezintă în acest moment prioritatea maximă pentru conducerea Primărie. „Desigur, astfel de lucrări s-au efectuat anual, pe toate străzile comunei, însă străzile trebuie în permanență întreținute. Dar, planurile noastre nu se opresc aici. Bunăoară, dorim, într-o primă fază, asfaltarea a 1,1 kilometri de străzi în localitatea Felnac, investiție ce va demara în luna mai 2008. În prezent, așteptăm oferte de la firme specializate, pentru execuția lucrării," a subliniat primarul de Felnac, Nicolae Selegean.

Proiecte de viitor

Conducerea Primăriei Felnac are în plan și alte obiective pentru comună : întocmirea proiectului „Strategia de dezvoltare locală", continuarea demersurilor pentru construcția unei grădinițe noi, precum și efectuarea tuturor diligențelor pentru atragerea de fonduri în vederea realizării canalizării apelor uzate menajere de pe raza comunei Felnac.

Atragerea investitorilor

„Toate aceste proiecte se desfășoară în paralel cu preocuparea noastră continuă de a atrage noi investitori pe raza comunei Felnac. Deoarece, orice comunitate care se respectă, cum este cea a comunei Felnac, și care privește cu încredere în viitor, conștientizează că doar investițiile reprezintă șansa dezvoltării durabile," a conchis primarul Nicolae Selegean.

Primarul Ioan Bercea (Foto: N.Oprean)

Craiva, modernizări de miliarde

În comuna Craiva, au fost investite zeci de miliarde în ultimii patru ani.

Craiva (N.O.) - Primarul de Craiva, Ioan Bercea, ne-a relatat la ultima întâlnire, petrecută nu demult, că investițiile realizate pe raza comunei în ultimii patru ani sunt fără precedent, atât prin dimensiunea lor, cât și prin sumele alocate realizării acestora. „Chiar și cârcotașii sunt obligați să recunoască faptul că autoritățile locale n-au stat cu mâinile în sân, ci au făcut ceva care să rămână pentru toți locuitorii comunei noastre," ne-a mărturisit primarul Ioan Bercea.

Listă lungă...

Principalele realizări la nivelul comunei Craiva sunt alimentarea cu apă în sistem centralizat a localităților Chișlaca, Coroi și Craiva, lucrare care a costat peste un milion de euro! Apoi, au fost executate lucrări de reabilitare și extindere la Școala generală din Craiva, care acum are termopane, grupuri sanitare noi, la ambele nivele, iar astăzi este în lucru centrala termică. Costurile totale ale lucrărilor sunt și aici de miliarde bune de lei. Nu au fost neglijate nici unitățile de învățământ din satele aparținătoare, Căminele Culturale, podul peste Valea Mărăuș sau refacerea trotuarelor. În plus, se urmărește asfaltarea și modernizarea a mai multor drumuri.

Muzeul satului

Felnac (N.O.) - Convinși de necesitatea păstrării tradițiilor, primarul de Felnac, Nicolae Selegean, vicele Augustin Rastatter și directoarea Căminului Cultural Felnac, Marinela Mihailovici, au inițiat un proiect cum rar se mai poate întâlni în județul nostru, cel puțin în ultima vreme. „Până la Sfintele Sărbători de Paști, vrem să inaugurăm Muzeul Satului. Pe această cale, rog locuitorii comunei să doneze obiecte încărcate de istorie, care să ne mențină vie tradiția și amintirea înaintașilor noștri. Cu ocazia inaugurării Muzeului, vom organiza un bal cu îndrăgitul solist de muzică populară Ștefan Muntenaș. Tot atunci se va prezenta și o suită de dansuri populare tradiționale de către copiii din Felnac, copii pregătiți de Ștefan Muntenaș", a menționat primarul Nicolae Selegean.

Primarul și Directoarea Căminului (Foto: N. Oprean)

COMUNA
FELNAC
DRUM BUN

Felnac (Foto: N. Oprean)

Potabilă

Felnac (N.O.) - Introducerea apei curente în satul Călugăreni, aparținător de comuna Felnac, precum și în noul cartier al comunei, aflat în imediata apropiere a satului Călugăreni, este un alt obiectiv de investiții finalizat de curând de către Primăria Felnac.

De sezon, la Brazii

Brazii (N.O.) - „Conform obiceiului, odată cu venirea primăverii, în comuna Brazii încep lucrările edilitar - gospodărești privind înfrumusețarea satelor," ne informează primarul comunei Brazii, Vasile Mariș, un om cu o experiență deosebită în administrația publică locală. Astfel, în satul Iacobini se execută un trotuar betonat, pe o lungime de 680 metri. Tot în acest sat se construiește un pod peste Valea Iacobini, fără sume de bani de la buget, ci doar prin contribuția cetățenilor. Se mai are în plan introducerea apei potabile la Căminul Cultural și dotarea cu mobilier a acestuia. Urmează apoi să se renoveze și modernizeze sediului Primăriei Brazii și a Căminului Cultural din satul Secaș, cel mai mare sat de pe raza comunei Brazii.

(H-345854)

CONVOCATOR

Administratorul societății comerciale ARAL ENERGY SRL,cu sediul social in localitatea Nădlac, zona PCTF, nr. FN convoacă Adunarea Generală a Asociaților pentru data de 18.04.2008, orele 10, la sediul societății. În cazul în care AGA nu este întrunită, a doua convocare este pentru data de 19.04.2008, orele 10, în acelasi loc.

·A·S·A· S.C. .A.S.A. SERVICII ECOLOGICE S.RL.
Tel: 0749-522792; Fax: 0741-718688
E-mail: arad@asa-group.ro; www.asa-group.ro
Centura Nord, Fn OP.8, CP.147, Cod 310580, Arad

(H-285752)

- Colectare și transport deșeuri
- Depozitare deșeuri solide nepericuloase
- Servicii vidanjare

ACTIV GRUP IPURL cu sediul în Arad, str. Tribunul Buteanu, nr.1, ap.1, lichidator judiciar al SC Conor Internațional SRL, CUI 11241756, anunță vânzarea la licitație publică conform prevederilor Legii 85/2006, a imobilului **„Intravilan cu casa cu nr. 31 în strada Eftimie Murgu**, teren în suprafață de 922 mp, înscris în CF nr. 9166 Arad, cu 4 camere, 2 băi, bucătărie, anexe, la prețul minim de începere a licitației de **400.000 RON**. Licitația va avea loc în data de **04.04.2008, ora 12^{00}** la sediul lichidatorului judiciar. Garanția pentru înscrierea la licitație este de 10% din valoarea de pornire. Înscrierile şi achitarea garanției de participare la licitație se pot face până cu **1 ora înainte** de începerea licitației. Regulamentul de organizare a licitației si relații suplimentare se pot obține la sediul ACTIV GRUP IPURL, sau la tel. 214821, mobil 0744.697814. (H-345571)

S.C. ARCONS SECURITY S.R.L.

Arad, Str. Ştefan Augustin Doinaş, nr. 14-16
(zona Piața Mihai Viteazu)

Angajează agenți de pază bărbați și femei

Cerințe minime:

- absolvenți a minim 8 clase
- posesori ai certificatului şi atestatului de calificare profesională ca agent de pază. Doritorii care nu sunt calificați profesional pot urma cursurile organizate de către societatea noastră.

Oferim salarizare motivantă.

Detalii la sediul societății, zilnic între orele 8,00-16,00 şi la numerele de telefon: 0257/254.417, 0728.828.649, 0728.828.653.

(H-344957)

(H-345571)

ACTIV GRUP IPURL

Cu sediul în Arad, str.Tribunul Buteanu, nr.1, ap.1, lichidator judiciar al S.C. Agromec Mâsca S.A., cu sediul în loc. Mâsca, FN, Com Şiria, jud. Arad, CUI 8179964, debitor în dosarul nr. 2535/108/2007, anunță vânzarea la licitație publică, conform prevederilor Legii 85/2006, a Imobilului «Atelier mecanic cu anexe» situat în loc. Mâsca, FN, Com. Şiria, Jud. Arad, înscris în CF nr. 1722 Masca, nr. Top, 415;703/1;1090/a/1/1/1/a/1/1/1- și 415;703/1;1090/a/1/1/1/a/1/1/2/ / 2/1 proprietatea SC Agromec Mâsca SA, compus din: atelier mecanic cu birou (160 mp); depozit carburanți (24,37 mp); parcare acoperită (Sopron 312,5 mp); WC; teren incintă în suprafață totală de 6120 mp, cu prețul minim de începere a licitației de 85.000 lei.

Licitația va avea loc în data de 04.04.2008, ora 10^{00}, la sediul lichidatorului judiciar. Garanția pentru înscrierea la licitație este de 10% din valoarea de pornire. La prețul de adjudecare se adaugă TVA. Înscrierile şi achitarea garanției de participare la licitație se pot face până cu 1 ora înainte de începerea licitației. Regulamentul de organizare a licitației şi relații suplimentare se pot obține la sediul ACTIV GRUP IPURL, tel. 214821, sau 0744.697814.

VÂNZĂRI DACIA
SERVICE DACIA
VÂNZĂRI PIESE DE SCHIMB
ŞCOALĂ DE ŞOFERI
RENT A CAR
DACIA
VERBITA
un nou punct de lucru
Aradul Nou
Calea Timişorii nr. 52
0257 278 752

(H-159940)

HOLDING ATLASSIB
SC TRANSDARA SA ARAD
ANGAJEAZA

SOFERI AUTOBUZ INTERN SI INTERNATIONAL :

Conditii:-permis de conducere ctg.B,C,E,D.
-dom. in Arad sau loc. limitrofe,tel
-experienta min 3 ani ca sofer
-atestat profesional transport persoane.

Oferim -conditii de munca deosebite prin deservirea unor autobuze noi,moderne cu dotari la cele mai inalte standarde
-salarii atractive si bonuri de masa
-cazare(pentru soferi)

Doar cei selectati vor fi anuntati

Relatii la tel.256308,256309,fax:256302 sau la sediul societatii din Arad,str.Liviu Rebreanu nr.95.
E-mail:transdara.office@atlassib.ro

(H-312441)

EUROTRAINING
CENTRUL DE AFACERI SI MESERII

face înscrieri pentru următoarele cursuri de calificare: cu începere în luna Martie

- bucătar
- cofetar/patiser
- ospătari
- cosmetician
- sudori electrici
- manichiurist-pedichiurist
- recepționer/cameristă
- zidar-pietrar-tencuitor
- electrician
- sudori oxi-gaz

Informații și înscrieri la tel: 0730.222.719

(H-344957)

NEW LINE
CENTRU DE ESTETICA

Bd. Revoluției nr.55 ap.1a (în curte)
Tel. 0723308908, 0770289035

(H-318095)

NOUTATE ABSOLUTĂ în Arad!!!!!!!

Fototerapie prin tehnologia LHE -light and heat energy (superioară laserului sau luminii pulsate) pentru epilare definitivă, acnee, psoriazis, cuperoză, pete sau riduri.
Tratamentele sunt sigure, eficiente şi cu durată mai mică decât alte metode.

S.C. DIALMA S.R.L.

ARAD, Str. Câmpul Liniştii 1, tel. 306033

ANGAJEAZĂ:

- *confectionere la masini de cusut*
- *tineri si tinere necalificate care doresc sa invete meseria de confectioner textil*
- *persoane calificate si necalificate pentru sectia croit*

ASIGURĂM:

- tichete de masa
- transport gratuit de la UTA la fabrica si retur
- pentru cei din judet plata abonamentelor de transport
- asistenta medicala gratuita la sediul firmei

GARANTĂM locuri de munca şi câstiguri în regie sigure, în condiții de lucru deosebite, într-un singur schimb.

(H-337106)

EXPERȚI ÎN IMOBILIARE
romimo.ro

EUROINS MEMBER OF EUROHOLD **ASITRANS asigurări**

ASITRANS – EUROINS angajează:

OPERATOR CALCULATOR

Cerințe:

- minim studii medii;
- cunoştințe bune Word, Excel;
- experiența constituie avantaj.

CV-urile se trimit pe adresa de e-mail ar1@asitrans.ro sau se depun la sediul sucursalei din Arad, str. Lucian Blaga nr. 2.
Informații suplimentare la tel/fax: 0257/255.057.

(H-336013)

EUROHOLDING GROUP
angajează pentru şantierul din ARAD

- **INGINER INSTALAȚII – EXECUȚIE**
- **OPERATOR DESERVENT VOLĂ**

Candidații interesați vor trimite un Curriculum Vitae la nr. de fax 0256/216.216, la e-mail: human.resources@euroholding.com.ro sau la adresa: Arad, str. Ogorului-ieşire spre Zădăreni

Informații suplimentare se pot obține la nr. de telefon: 0256/308.599, 0742/106.314.

(H-341781)

PORTA DOORS

PORTA KMI ROMANIA

Fabrica de uși cu capital polonez
din Zona Industriala N-V Arad

Angajeaza:

SEF DE SECTIE

Cerinte:
- Studii medii-preferabil in domeniul prelucrarii lemnului – sau experienta tehnica relevanta;
- Experienta in coodonarea, supervizarea si controlul unei echipe;
- Experienta in urmarirea realizarii planului de productie si in respectarea termenelor de livrare si de executie;
- Aptitudini de organizare si comunicare.

Responsabilitati:
- Coodoneaza si supervizeaza activitatea echipei;
- Stabileste atributiile si responsabilitatile pentru membrii echipei si verifica modul de indeplinire al acestora;
- Este responsabil cu instruirea si evaluarea echipei;
- Urmareste realizarea planului de productie si respectarea termenelor de livrare si de executie;
- Participa la inventar.

FOCHIST

Cerinte:
- Autorizatie ISCIR – fochist;
- Experienta in domeniu prezinta un avantaj;
- Disponibilitate pentru program de lucru in schimburi.

Oferim:
•Salarizare atractiva•Tichete de masa•Transport pe raza municipiului Arad•Condiții de lucru la nivel occidental

Daca sunteti interesat:
CV-urile / Cererile de angajare (cu mentionarea postului pentru care candidati) pot fi depuse la sediul societatii din Arad, Str.III - Zona Industriala N-V, Nr.11 sau la nr. de fax ***0257-227401***. *Informatii suplimentare se pot obtine la Departamentul Resurse Umane, tel.0257- 227400.*
Numai candidatii selectati vor fi contactati.

(H-344725)

Tratamentul retinopatie diabetice la standarde europene prin Centrul Medical Vista

in luna martie reducere din pretul consultatiei pentru toti pacientii diagnosticati cu diabet 50%

25% Reducere Chirurgia cataractei cu implant de cristalin foldabil

Prețuri începând de la **1100** lei/ ochi

(H-259848)

Centrul Medical Vista
str. Romulus 41 Timișoara
Info:0256/292.295

Doar CMV imbunatateste calitatea mentinand aceleasi preturi.

S.C. ROPAREC S.R.L.,

specializată în reciclarea deşeurilor de ambalaje vă stă la dispoziție. Ridicăm de la agenții comerciali în mod gratuit, zilnic, de pe toată raza municipiului deşeuri de ambalaje: hârtie-carton şi mase plastice.

Informații la: 0770-618247.

(H-335443)

CAMERA DE COMERT ARAD
Organizează cursul:

PROCEDURILE DE ACHIZITII PUBLICE ALE AUTORITATILOR CONTRACTANTE DIN ROMANIA. CONDITII DE PARTICIPARE CA OFERTANT/CANDIDAT

adresat agentilor economici care doresc sa participle la procedurile de achizitii publice (furnizari produse, prestari servicii, executari lucrari).

Informații la sediul Camerei de Comerț Arad, Str.Cloşca nr. 5, Tel.: 20.88.07; 20.88.08

(H-344641)

AICI E LOCUL CARIEREI TALE!
www.romjob.ro

PE SCURT

- **Sancţiuni.** Agenţii de ordine publică au aplicat 14 sancţiuni contravenţionale, în valoare de 6200 de lei, au aplanat şapte conflicte, au controlat un număr de 20 sisteme de pază şi au fost efectuate alte zece controale.

Acţiune silvică

Arad (C.M.) - În cadrul unei acţiuni organizate de către lucrătorii Serviciului de Ordine Publică, în colaborare cu lucrători din cadrul Direcţiei silvice Beliu, Archiş, Hăşmaş, a fost prins în flagrant Dorin G., de 20 ani, din satul Groşeni. Bărbatul a tăiat ilegal un număr de 16 arbori de esenţă fag, gorun, carpen, din pădurea administrată de Ocolul Silvic Privat Dumbrava, din Beliu, astfel încât, poliţiştii i-au întocmit un dosar de cercetare penală sub aspectul săvârşirii infracţiunii de tăiere ilegală de arbori.

Urmărit general

Arad (C.M.) - Poliţiştii din Pecica l-au depistat pe Horvath Alexandru, de 51 ani, domiciliat în Pecica. Bărbatul era urmărit general şi poseda un mandat de executare a pedepsei cu închisoarea de patru ani, pentru comiterea infracţiunii de furt calificat. Acesta a fost introdus în Penitenciarul de Maximă Siguranţă Arad.

NĂDLAC
ROMÂNIA

Acte false

Arad (C.M.) - Poliţiştii de frontieră arădeni au descoperit un cetăţean moldovean care la ieşirea din ţară a prezentat un document românesc fals. În cursul zilei de miercuri, la P.T.F. Nădlac, pe sensul de ieşire din ţară, o persoană de sex masculin a prezentat la controlul de frontieră o carte de identitate românească. În urma verificărilor cu aparatura din dotare, poliţiştii au constatat că acesta este fals. Oleg B., de 33 de ani, din Republica Moldova, a declarat că documentul de identitate fals l-a procurat prin intermediul unei persoane necunoscute, în Chişinău, în schimbul sumei de 1000 de euro şi intenţiona să ajungă în Italia, pentru a-şi găsi un loc de muncă.

TIR-urile prezente în vămile arădene pot oferi suprize vameşilor (Foto: I. C.)

Captură de parfumuri contrafăcute

Vărşand (C.M.) - Inspectorii vamali din cadrul Direcţiei Judeţene pentru Accize şi Operaţiuni Vamale Arad, împreună cu poliţiştii de frontieră au depistat, la Vărşand, un TIR încărcat cu parfumuri contrafăcute. Un camion încărcat în Turcia, cu destinaţia Belgia şi Olanda, a fost oprit de inspectorii vamali pe sensul de ieşire din ţară, la Vărşand, aceştia observând că s-a umblat la sigiliu.

Conform actelor prezentate de şofer, în TIR ar fi trebuit să se afle 500 de colete cu capace PVC, cu o greutate de 1225 kilograme, şi 370 de colete textile, cu o greutate de 17.970 kilograme. Când inspectorii au controlat marfa transportată, s-a constatat că de fapt există doar două colete de textile, în locul lor descoperindu-se parfumuri contrafăcute. „Întrucât autocamionul este de 20 de tone, l-am adus la sediul direcţiei. Deocamdată nu ştim care este cantitatea totală de parfumuri contrafăcute, dar ar putea fi chiar şi 18.000 de kilograme, cât ar fi reprezentat coletele de textile, aşa cum ar putea exista şi alte mărfuri contrafăcute. Deocamdată continuăm cercetările“, spune Emil Bătălan, şeful Direcţiei Judeţene pentru Accize şi Operaţiuni Vamale Arad.

NASA, audiată la Tribunalul Arad

Reprezentanţii NASA şi cei ai Departamentului Naval şi Energetic au depus mărturie.

IOANA COSTAŞ
ioana.costas@informmedia.ro

Arad - Victor Faur, arădeanul acuzat că ar fi pătruns ilegal în serverele NASA şi cele ale Departamentului Energetic şi Naval, a avut ieri o nouă înfăţişare în faţa instanţei, la tribunal venind şi reprezentanţii instituţiilor prejudiciate. Mărturia Melaniei Martinson, reprezentata NASA, a fost cea care a deschis înfăţişarea, explicând modul în care a descoperit o prezenţă neautorizată în sistemele instituţiei şi cum a ajuns să o identifice, după ce aceasta a perturbat activitatea specialiştilor şi inginerilor NASA, care nu au mai putut comunica prin satelit. Americanca a declarat că, în primul computer în care a intrat hackerul, acesta a ghicit parola. Melanie Martinson a fost de părere că arădeanul a încercat mai multe combinaţii, în repetate rânduri, mergând la nimereală, până a aflat parola. Odată aflată, acesta a putut descărca parolele şi numele utilizatorilor. A ajuns, astfel, să intre în serverele NASA chiar cu parola şi username-ul unui angajat al instituţiei americane, fiind compromise în acest mod 150 de calculatoare. În urma accesării şi pătrunderii neautorizate, sistemele informatice ale NASA au fost compromise, necesitând reconfigurarea şi reinstalarea fiecărui sistem afectat, reprezentantul instituţiei americane susţinând că unele pagube au fost reparate în câteva zile, în timp ce alte sisteme, mai puţin afectate, au fost reparate în câteva ore. NASA pretinde în continuare daune de 1,5 milioane de dolari de la arădean.

Pagube uriaşe

Reprezentantul Departamentului Energetic a declarat că 22 de servere aparţinând instituţiei au fost compromise şi că, în unele cazuri, conţinutul fişierelor a fost modificat, mai ales în sistemele de operare, fiind nevoie ca specialiştii să refacă întregul sistem, pentru aceasta Departamentul Energetic plătind 60.000 de dolari. Totuşi, reprezentantul instituţiei a punctat că nu poate spune cu certitudine că site-urile de pe care au fost accesate serverele Departamentului Energetic aparţin lui Victor Faur. În cazul „atacului" asupra serverelor aparţinând Departamentului Naval, au fost necesare reconfigurarea sistemelor, precum şi a altor reţele, costul acestor operaţiuni ajungând la 40.000 de dolari. Toate sistemele au trebuit refăcute, asta pentru că specialiştii americani nu au mai avut acces la propriile programe.

Următorul termen în procesul lui Victor Faur a fost stabilit pentru joi, 29 mai.

Victor Faur, din nou, la tribunal (Foto: Margareta Szego)

Atac nesofisticat

Reprezentantul Departamentului Naval a declarat că deşi „atacul" asupra serverelor nu a fost unul sofisticat, acesta a fost reuşit în condiţiile în care zilnic se înregistrează astfel de tentative asupra Departamentului Naval.

Acesta a mai spus că prima dată când a descoperit că cineva a pătruns în sistemele lor s-a temut să nu fie vorba despre un sabotaj, programul care controlează GPS-urile fiind şi el afectat.

ARAD ONLINE **www.aradon.ro**
Aici poţi vedea video

HAI VITEAZU

Arădenii îşi vor putea cumpăra păsări din Piaţa Mică (Foto: Ş.M.)

Animalele de casă, în Piaţa Mică

Arad (A.B.) - Directorul TOP SA, Daniela Sabău, a anunţat astăzi că vânzătorii de animale mici şi păsări de la Casa de Cultură a Sindicatelor se vor muta, începând din 30 martie, în parcarea din Piaţa „Mihai Viteazul".

Hotărârea a fost luată în cadrul şedinţei AGA de miercuri. „Se vor percepe tarifele obişnuite practicate de către TOP", a precizat Daniela Sabău. Potrivit managerului, vânzătorii de animale vor beneficia, spre deosebire de Piaţa Hobby, de la Casa Sindicatelor, de condiţii decente, cu toalete şi apă curentă.

În plus, tarifele pe care le au de plătit către TOP sunt mai mici decât cele de ocupare a domeniului public pe care le-au plătit la Casa de Cultură a Sindicatelor.

Incendiu în Vladimirescu

Vladimirescu (I.C.) - Un incendiu izbucnit la un apartament din localitatea Vladimirescu, de pe strada Gării, a alertat ieri seară pompierii din cadrul Detaşamentului de Pompieri Arad, care au ajuns de urgenţă la faţa locului, cu o autospecială, pentru a stinge flăcările. În momentul izbucnirii focului în apartament se afla o femeie împreună cu copilul său, care au reuşit să iasă din locuinţă înainte ca flăcările să se extindă. Pentru că pompierii au intervenit prompt, locuinţa a fost salvată. Se pare că totul a pornit de la un scurtcircuit produs la o aerotermă electrică aflată în apartament.

Incendiul a fost lichidat de pompieri (Foto: Vasile Zărăndan)

ARAD ONLINE **www.aradon.ro**
Aici poţi vedea video

Semnătură pentru modernizări la CET

Primăria, CET şi BERD au semnat ieri un acord de prefinanţare pentru o gratuitate de 300.000 euro.

Arad (A.B.) - Şi-au pus semnătura pe un grant (gratuitate) de 300 de mii de euro, oferit de BERD. Este vorba de primarul Aradului, Gheorghe Falcă, de directorul CET Arad, Lucian Barniciu şi de reprezentatul BERD, Henry Russell, care au semnat ieri, în Sala Festivă a Palatului Administrativ, „Acordul de prefinanţare pentru un grant în valoare de 300 000 de euro de care va beneficia Municipiul Arad în vederea implementării Proiectului – program prioritar de investiţii pentru îmbunătăţirea infrastructurii de termoficare din Municipiul Arad". Potrivit Primăriei, suma este pusă la dispoziţia Aradului, sub formă de împrumut nerambursabil, de BERD, banii urmând să fie cheltuiţi pe studiul de fezabilitate necesar acestui proiect din fonduri de asistenţă tehnică din partea guvernului suedez.

Lucian Barniciu

Gheorghe Falcă, Lucian Barniciu şi Herry Russell, la momentul semnării contractului (Foto., A. Barbu)

Fără zgură şi noxe

Studiul vizează transformarea unuia dintre cazanele pe lignit (cazanul II) într-unul pe gaz, închiderea depozitului de zgură şi cenuşă, reabilitarea unei părţi a reţelei de distribuţie (magistrala de termoficare nr.3, care deserveşte 15 mii de arădeni), introducerea unui centru de monitorizare/dispecerizare şi comandă de la distanţă pentru întreaga reţea de termoficare şi reducerea emisiilor de noxe. Costul estimat al întregii lucrări este de 17,5 milioane euro, bani pe care centrala ar urma să îi ia împrumut tot de la BERD, în viitorul apropiat.

Vine împrumutul

„Dacă totul merge bine, în foarte scurt timp vom semna şi împrumutul de 15 milioane de euro. Aş ţine să precizez faptul că este vorba de un împrumut care se va acorda direct companiei, fără a cere garanţie primăriei", a punctat Henry Russell, reprezentantul BERD. La rândul său, primarul Gheorghe Falcă a declarat că „înainte de a lua creditul trebuie să ne asumăm în întregime studiul, dar cel mai important lucru acum este că vom avea un studiu făcut de experţi de primă mână, pe banii BERD".

ARAD ONLINE **www.aradon.ro**
Aici mai multe fotografii

PE SCURT

• **Surpriză neplăcută.** Cu vicecampioanele României de senioare „Eli" Pavel *(foto)* şi „Ale" Uiuiu în lot, LPS Arad a ratat surprinzător calificarea la turneul final al Olimpiadei Naţionale a Sportului Şcolar, după ce a cedat în meciul decisiv, 61-83, în faţa LPS Alba Iulia.

Lovitură de imagine

Arad (D.S.) - Reprezentanta eşalonului trei fotbalistic, Gloria Arad este foarte aproape de a obţine semnătura jucătorului „Bebe" Mitu până la vară. Singurul impediment în parafarea actelor pare a fi cartea verde a fotbalistului de „Champions League", care trebuie să sosească din China.

Fluieră în Europa

Split (L.S.) - Ovidiu Haţegan l-a înlocuit pe Alexandru Deaconu la meciurile turneului final de juniori sub 17 ani, ce se desfăşoară, în aceste zile, la Split, în Croaţia. Arbitrul arădean a ajuns acolo după ce Deaconu a preferat să arbitreze derby-ul Rapid - Steaua.

Ovidiu Haţegan (Foto: L. S.)

Mihai Roşca (Foto: L. S.)

Aşteptăm puncte

Arad (L.S.) - Astăzi, de la ora 15.30, se dispută încă o etapă în Liga a III-a de fotbal. În seria a V-a, două echipe arădene evoluează acasă, celelalte, în deplasare.
ACU lui Mihai Roşca nu concepe decât victoria, contra Fortunei Covaci, la fel şi CS Ineu, în înfruntarea cu Nova Mama Mia, deoarece obiectivele „ard". Nădlacul zice că se va prezenta la Sânnicolau Mare, dar este victimă sigură. Gloria joacă sâmbătă, la Mătăsari, pe un teren unde cu greu se obţin puncte.

Vrea un nou trofeu. Marea speranţă a judo-ului arădean, Luca Kunszabo, caută să-şi îmbogăţească impresionanta colecţie de trofee la turneul internaţional de la Lyon din aceste zile. (Foto: Şt. M.)

FOTBAL - LIGA 1

Arad (A.H.) - Rezultatele etapei 24: Dacia Mioveni - Oţelul Galaţi 1-0, FC Vaslui - Poli Timişoara 3-0, Gloria Bistriţa - Universitatea Cluj 2-0, Dinamo Bucureşti - Poli Iaşi 2-1, Pandurii - Ceahlăul 1-0, CFR Cluj - Farul 2-1, UTA - Univ. Craiova 0-1, Unirea Urziceni - Gloria Buzău 2-0, Rapid - Steaua 1-0 (suspendat în min. 75).

Clasament

1. CFR	24	17	5	2	41-17	56	+24
2. Steaua	23	14	5	4	26-13	47	+13
3. Rapid	23	13	6	4	35-18	45	+17
4. Poli Tim.	24	13	6	5	43-31	45	+12
5. Unirea	24	12	8	4	29-17	44	+12
6. Dinamo	24	12	7	5	37-22	43	+15
7. FC Vaslui	24	10	10	4	36-21	40	+15
8. Bistriţa	24	9	7	8	27-29	34	-2
9. Oţelul	24	9	3	12	31-41	30	-10
10. Craiova	24	8	4	12	25-32	28	-7
11. Iaşi	24	7	6	11	26-31	27	-5
12. Mioveni	24	6	7	11	20-29	25	-9
13. Farul	24	5	8	11	14-26	23	-12
14. Buzău	24	6	5	13	23-42	23	-19
15. Pandurii	24	5	6	13	24-33	21	-9
16. Ceahlăul	24	6	3	15	20-31	21	-11
17. UTA	24	4	7	13	19-31	19	-12
18. U. Cluj	24	2	11	11	25-37	17	-12

Etapa viitoare (22-24 martie): Univ. Cluj - Dinamo, Poli Iaşi - CFR Cluj, Univ. Craiova - FC Vaslui, Oţelul - Gloria, Gloria Buzău - Rapid, Poli Timişoara - Dacia Mioveni, Steaua - UTA, Ceahlăul - Unirea Urziceni, Farul - Pandurii.

UTA se îndreaptă spre „Serie B"

■ „Bătrâna Doamnă" a eşuat lamentabil cu Universitatea Craiova (0-1).

Zaharia nu a izbutit să facă diferenţa, irosind bune oportunităţi (Foto: Călin Andra)

> *Mergem înainte! Ce să facem, să ne retragem?*
>
> **Gabriel Stan**

Arad (A.H.) - Câte speranţe se legau de meciul de ieri cu Universitatea Craiova! Până la urmă, din păcate, a fost o nouă (a câta oare?) dezamăgire. Cu deosebirea că acest eşec ne duce aproape, foarte aproape de matineu. Mai omogeni, cu relaţii de joc închegate, oltenii şi-au arătat colţii încă din start, Costea cochetând cu golul. UTA s-a trezit, dar nu a ştiut decât să scoată peri albi fanilor din tribune. Fl. Dan, Simao, Todea şi Zaharia animă atmosfera, încinsă rău după transversala lui Edson (min. 26). Atât, în condiţiile în care tot oaspeţii vor începe mai bine repriza, Wobay şi Baird ratând incredibil. UTA revine treptat în joc, Simao şi Zaharia au reuşita în ghete, însă finalizările seamănă cu... pase la portar. Tocmai atunci când aşteptam izbăvirea, Chiţa gafează incredibil, Baird „slalomează", îl găseşte pe Costea, iar ultimul nu iartă (min. 76). Se aşterne o tăcere de catedrală, apoi se aud apostrofări crescând în volum. „Mercenarii" - scandează galeria, în vreme ce puţinii susţinători craioveni pun sare pe rană, transmiţându-ne, aidoma timişorenilor, „Serie B".

Voinţa nu ajunge

„Este un rezultat nedrept după numărul de ocazii avute. Nu am marcat, iar asta ne-a costat. Voinţa nu ajunge. Mulţi jucători, precum Edson, Vasiljevic sau Simao n-au fost la capacitatea maximă. Nici Oliveira nu poate duce mai mult de 30 minute. Eu nu m-am dezumflat. Problema e că jucătorii parcă nu mai cred în ei înşişi, în şansele lor. I-am văzut cu capetele plecate. Nu ştiu dacă amendarea lor ar reprezenta o soluţie. Unii, care mai au puţin din contract, ar putea să nici nu mai vină la echipă" - crede antrenorul Gabi Stan (UTA).

UTA - UNIVERSITATEA CRAIOVA 0-1 (0-0)

UTA
Tudor - Mihuţ, Chiţa, Amoreirinha, Vasiljevic - Fl. Dan (Oliveira, min. 75), Mărginean (Opriţa, min. 87), Todea, Simao - Zaharia, Edson (M. Ilie, min. 80).
Universitatea
Bornescu - Dănănae, Găman (Bărboianu, min. 64), Stoica, Rose - Prepeliţă (Săceanu, min. 77), Dilevski, Ionescu - Wobay, Costea (Gângioveanu, min. 90+1) - Baird.
Au arbitrat Teodor Crăciunescu (Râmnicu Vâlcea) - centru, Marcel Savaniu (Sibiu) şi Horea Bochiş (Dej).
A înscris Costea (min. 76).
Cartonaşe galbene: Simao respectiv Prepeliţă.

Napoli, mulţumit

Arad (A.H.) - După meci, italianul Nicolo Napoli (antrenorul Universităţii Craiova) a declarat: „Sunt mulţumit. Ambele echipe au avut ocazii. În fotbal câştigă, însă, cine marchează... Nu este o victorie decisivă privind evitarea retrogradării. Au rămas destule întâlniri de susţinut. Pe UTA am văzut-o agresivă, făcând un joc bun".

pilulele pentru VigRX mărirea penisului
www.promen.ro
0332.413.468
comanda@promen.ro
Mărirea permanentă a penisului cu minim 20%(3-4cm) în 3-4 luni.
Erecţii mai ferme, mai prelungite.
Un plus de virilitate şi energie. Orgasme mai intense.
Produs natural fabricat în Canada. Notificare Institutul de Bioresurse Alimentare nr: 405/06.02.2006
(111587)

RECLAMĂ

(H-173872)

Auto Schunn
Centru autorizat de vanzari si service Mercedes-Benz

Tehnologia progresiva si designul exceptional alaturi de pasiunea de a construi cele mai bune masini din lume definesc reputatia Mercedes-Benz.

Mercedes-Benz Clasa C. Suverana si agila.

Aproape ca nu exista un alt autovehicul care sa se potriveasca atat de rapid si precis cu atitudinea si nevoile dumneavoastra personale, de la exterior pana la tehnologia motorului. De aceasta se ocupa pachetul **AGILITY CONTROL** cu sistem selectiv de amortizare, din dotarea standard. Optional, este disponibil pachetul **ADVANCED AGILITY** cu modulde conducere sport pentru a spori confortul de rulare si gradul de siguranta in timpul conducerii. Pentru a putea regla temperatura dorita,noua Clasa C este echipata cu sistemul automat de dubla climatizare **THERMATIC**, dotare standard. Optional, puteti alege un sistem automat de climatizare confort **THERMOTRONIC** cu trei zone, care permite reglarea individuala a temperaturii pentru partea din spate a autovehicululului. Tot pentru confortul dvs. cu functia optionala **KEYLESS-GO** nu mai este nevoie sa rotiti cheia in contact pentru a porni, este suficient sa aveti cheia in buzunarul dvs. Cu Clasa C sunteti mai aproape ca oricand de viitor datorita sistemului **PRO-SAFE**, conceptul integral de siguranta de la Mercedes-Benz.

Auto-Schunn va invita la TEST-DRIVE!
Auto-Schunn - Avantajul calitatii germane!

450 €
/LUNA
LIVRABIL ACUM!

www.auto-schunn.ro

RECLAMĂ

PE SCURT

- **Surpriză.** Echipa de amatori Carquefou, la care fotbalistul hunedorean Marius Aniţa a evoluat din minutul 67, s-a calificat, miercuri, în sferturile de finală ale Cupei Franţei, după ce a eliminat formaţia Olympique Marseille, în urma victoriei cu scorul de 1-0.

De trei ori

New York (MF) - Jucătorii care vor disputa în acest an US Open şi turneele care îl precedă vor avea la mână încă o „armă”.

În cazul unei îndoieli în privinţa unei decizii a arbitrilor, jucătorii vor putea apela la sistemul de arbitraj electronic („Hawk-eye”) de trei ori pe set, faţă de două ori în prezent.

Calificare

Santander (MF) - Echipa Getafe, cu Cosmin Contra integralist, s-a calificat, miercuri, în finala Cupei Spaniei, după ce remizat, în deplasare, scor 1-1, cu Racing Santander, în manşa secundă a semifinalelor competiţiei.

Contra a fost sancţionat cu un cartonaş galben.

În tur, Getafe s-a impus cu scorul de 3-1.

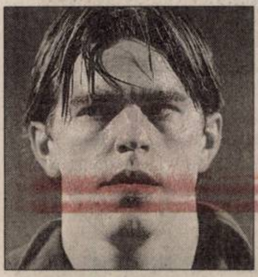

Cosmin Contra (Foto: EPA)

Gheorghe Constantin (Foto: FAN)

Demisie?

Bucureşti (MF) - Preşedintele Comisiei Centrale a Arbitrilor (CCA), Gheorghe Constantin, a declarat că se gândeşte serios să renunţe la această funcţie după încheierea acestei ediţii de campionat. „E posibil să renunţ la finalul campionatului, e o posibilitate pe care o iau în calcul. Nu vreau să comentez motivele, dar toate au o limită. Nu ştiu cine ar putea veni în loc, nu e problema mea. Deocamdată încă sunt eu, şi atât cât mai sunt, vreau să-mi duc treaba până la capăt”, a spus Constantin.

Gheorghe Constantin a fost numit preşedinte al CCA în decembrie 2005, înaintea sa funcţia fiind ocupată de Ion Crăciunescu.

Van Nisterlooy a fost operat

Amsterdam (MF) - Atacantul echipei Real Madrid, Ruud van Nisterlooy, a fost operat, miercuri, la glezna dreaptă, într-o clinică din Amsterdam.

Intervenţia chirurgicală a fost realizată în Amsterdam de medicul Van Dijk, specialist în chirurgie, după ce s-a consultat cu medicii de la Real Madrid.

Clubul a anunţat, într-un comunicat, că Van Nistelrooy va fi indisponibil circa şase săptămâni şi că ar putea fi apt pentru meciul Real Madrid - FC Barcelona, din 7 mai, de pe stadionul Santiago-Bernabeu, dar şi pentru meciurile cu Real Zaragoza şi Levante.

Campioni. Germanii Aliona Savchenko - Robin Szolkowy au câştigat medalia de aur în proba de perechi din cadrul Campionatelor Mondiale de patinaj artistic de la Goteborg. (Foto: EPA)

A provocat comentarii acide

■ Spunând că se gândeşte la demisie, Constantin a dat frâu liber declaraţiilor belicoase.

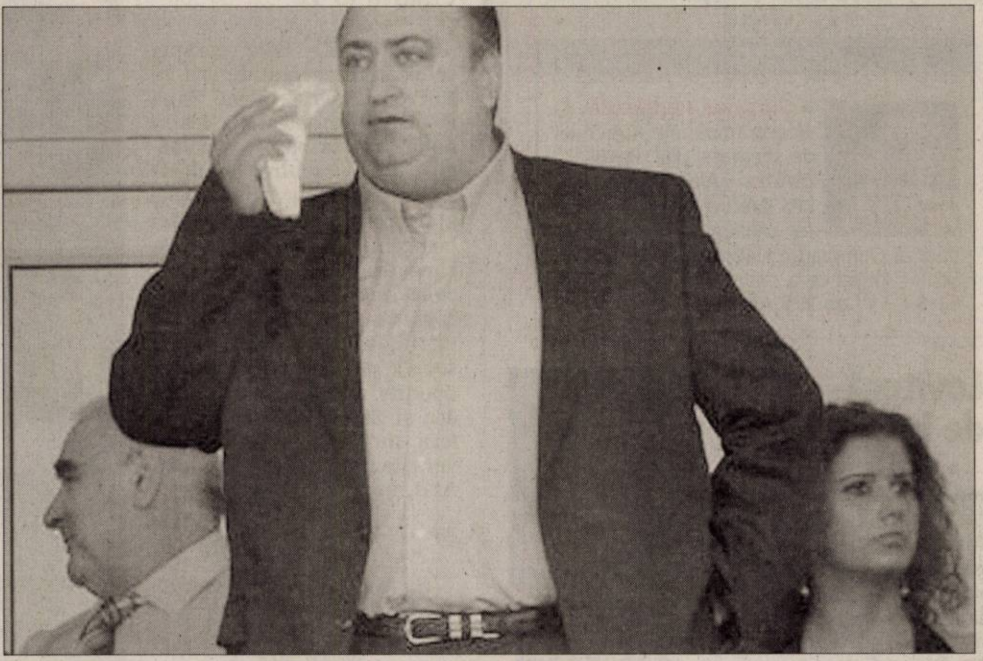

Marian Iancu a avut un nou prilej să atace arbitrajul românesc. (Foto: FAN)

Bucureşti (MF) - Preşedintele LPF, Dumitru Dragomir, a declarat că preşedintele CCA, Gheorghe Constantin, care a anunţat că se gândeşte să demisioneze, este „un tip mai moale şi a fost încălecat”.

„S-o fi săturat şi el. Oricum, ce treabă mai avea preşedintele CCA, că nu mai avea nicio treabă. El a fost un preşedinte corect, modest. Faţă de Crăciunescu, care era un vulcan, el e un tip modest, care şi-a făcut bine meseria..., a încercat să şi-o facă bine, dar fiind un tip mai moale, a fost încălecat” - a spus Dragomir.

Preşedintele grupării Poli Ştiinţa Timişoara, Marian Iancu, a declarat că în perioada în care Comisia Centrală a Arbitrilor, condusă de Gheorghe Constantin, se ocupa de delegările la Liga I, arbitrajele nu erau „scandaloase şi oribile” ca în ultimele etape de campionat.

„Din analiza făcută de mine de-a lungul timpului, delegările au fost mult mai bune făcute în perioda în care CCA şi-a îndeplinit activitatea. Delegările erau mult mai echilibrate. Nu erau atâtea scandaluri şi, de ce să nu recunoaştem, delegările nu erau nici atât de scandaloase, oribile. Aşa ceva nu s-a mai întâmplat niciodată”, a declarat Iancu.

La rândul său, fostul arbitru internaţional Ion Crăciunescu a spuscă Gheorghe Constantin poate renunţa la funcţia de preşedinte al CCA, deoarece conducerea arbitrilor nu se mai află în mâinile Comisiei, ci în cele ale şefilor FRF, Mircea Sandu şi Ionuţ Lupescu.

„Păi ce să facă acolo? Arbitrajul este pe alte mâini. Ce, arbitrajul mai e în mâinile Comisiei? Alţii stabilesc soarta. Nu vedeţi ce petarde de fum dau Sandu şi Lupescu? Ce diversiuni încearcă? Comisia Centrală practic mai există? Comisia Centrală nu mai are putere de decizie în niciun domeniu. Motivele şi le ştie el. Cred că Gheorghe Constantin le-a făcut o viaţă imposibilă pe acolo”, a spus Ion Crăciunescu.

Becali îl vrea pe Dan Petrescu

■ Finanţatorul Stelei îl doreşte pe „Bursuc” după ce pleacă Lăcătuş. Şi MM Stoica e pe listă!

Mihai Stoica şi Dan Petrescu au viitorul asigurat. Îi vrea Steaua! (Foto: FAN)

Bucureşti (MF) - Finanţatorul FC Steaua, Gigi Becali, a declarat, miercuri seară, că i-a transmis antrenorului echipei Unirea Urziceni, Dan Petrescu, că va fi următorul tehnician al formaţiei „roş-albastre”, după ce va pleca Marius Lăcătuş.

„Nu îl voi readuce la Steaua pe Mihai Stoica. I-am spus lui Dan Petrescu la un botez că următorul antrenor după Lăcătuş la Steaua va fi el. I-am zis, apoi, în glumă, să o lase mai moale şi el în meciul cu Steaua. Lăcătuş a avut înţelepciunea să nu vorbească rău de mine şi de Steaua, şi-a dorit să ajungă aici. Vreau ca atunci când va veni la Steaua, peste cinci-şapte ani, când va pleca Lăcătuş în străinătate, Dan să fie împăcat cu suporterii. A făcut primul pas, la anul să o lase şi el mai moale cu Steaua, să vorbească frumos de echipă, şi se împacă. Sau vorbesc eu cu suporterii. E un antrenor foarte bun, a făcut din rahat bici, face echipă cu Bordeanu, Galamaz, jucători refuzaţi, sau Mara, despre care se spunea că e terminat”, a spus Becali.

În finală

Eindhoven (MF) - Camelia Potec a reuşit cel mai bun timp, 8.28. 80, în serii la 800 m liber la CE de nataţie de la Eindhoven, calificându-se de pe primul loc în finala programată vineri după-amiază.

Potec era deja calificată la JO-2008, îndeplinindu-şi încă de anul trecut baremul la 200 m liber, unde deţine titlul olimpic, putând participa astfel şi în celelalte probe de la JO.

În aceeaşi probă, Ionela Cozma a ratat de puţin prezenţa în finală, după ce s-a clasat a noua în serii, cu timpul de 8.47.07, insuficient pentru a-i asigura calificarea la JO.

Ion Marin acuză arbitrajul din meciul CFR Cluj - FC Farul

Cluj (MF) - Antrenorul Ion Marin a declarat că dacă nu ar fi existat greşeli de arbitraj Farul Constanţa ar fi obţinut cel puţin un punct în meciul cu CFR Cluj, pierdut cu scorul de 1-2, miercuri, în deplasare, în etapa a XXIV-a a Ligii I, şi a acuzat o poziţie de ofsaid la golul egalizator al ardelenilor.

„Farul a venit aici la Cluj să joace fotbal şi a demonstrat că poate juca un fotbal foarte bun. La pauză am vrut să ţinem adversarul cât mai departe de poarta noastră, dar am primit acel gol din ofsaid şi am fost puţin debusolaţi.

Remarc brigada de arbitri, care şi-a intrat în rol nefiresc. Acele butoane despre care se vorbeşte în presă sunt mânuite de peste tot. Farul a demonstrat că merită să rămână în Liga I şi vă dau cuvântul meu de onoare că s-a jucat doar pe banii primiţi de la clubul nostru. Probabil tot cu butoane se va retrograda şi probabil aşa se va câştiga şi acest campionat. Fără greşelile de arbitraj, Farul pleca de la Cluj cu cu cel puţin un punct. CFR nu e o echipă care are nevoie de ajutorul arbitrilor”, a spus Ion Marin.

Bolivienii sunt scandalizaţi

La Paz (MF) - Federaţia Boliviană de Fotbal se va adresa Tribunalului de Arbitraj Sportiv pentru a contesta decizia FIFA de a interzice disputarea de meciuri la o altitudine de peste 3.000 m, fără două săptămâni prealabile de aclimatizare, a anunţat presa locală.

„Vom folosi toate căile legale şi ni se pare cel mai pertinent lucru să ne adresăm TAS”, a explicat preşedintele FBF, Carlos Chavez, în timp ce preşedintele Boliviei, Evo Morales, a anunţat că guvernul ţării sale va contesta decizia FIFA adresându-se altor organizaţii, fără a preciza numele acestora.

Bolivia a început o campanie intensă prin care urmăreşte să anuleze decizia FIFA, prin care echipa naţională nu ar mai putea juca meciuri oficiale pe stadionul istoric Hernando Siles, din capitala La Paz, situat la o altitudine de 3577 m.

Copos, la Lupeni?

George Copos (Foto: FAN)

Lupeni (MF) - Acţionarul majoritar al FC Rapid, George Copos, este aşteptat de conducătorii clubului Minerul Lupeni, să devină investitor al echipei din Liga a II-a după ce va vinde clubul giuleştean omului de afaceri Fathi Taher.

Mircea Ciriperu, care a demisionat, sâmbătă, din funcţia de preşedinte al Consiliului de Administraţie al clubului Minerul Lupeni, îi sfătuieşte pe conducătorii clubului să menţină relaţiile de colaborare cu George Copos. „Pe viitor poate că George Copos va investi la Minerul Lupeni şi atunci trebuie ţinută legătura cu el mai ales că avem în echipă trei jucători de la Rapid şi vor mai veni şi alţii. Chiar dacă George Copos vrea să renunţe la Rapid, nu asta e important, importanţi sunt paşii pe care el vrea să-i facă pentru viitor”, a afirmat Ciriperu.

Cu ocazia Sărbătorilor Pascale,
firma **S.C. Cotta Internațional S.R.L** Arad,
urează tuturor angajaților, colaboratorilor
și clienților noștri catolici, multă liniște
sufletească și un PAȘTE FERICIT!!!

HRISTOS A ÎNVIAT!!!

DIRECTOR GENERAL
ȚUCUDEAN MARIUS

PREȘEDINTE
COSMA GHEORGHE

(H-345419)

S.C. Sigel & Faber Toolshop S.R.L.
Fabrica de scule

SC Sigel & Faber TOOLSHOP SRL este o societate cu capital integral german specializată în fabricarea de matrițe pentru injectat mase plastice, scule de turnat aluminiu, scule de ștanțat, dispozitive, verificatoare, construcții sudate, service pentru întreținere și reparații scule și utilaje de producție.

În vederea dezvoltării activității căutăm:

TEHNOLOGI

- construcții sudate
- prelucrări mecanice

Cerințe:

- studii medii sau superioare
- experiență relevantă în domeniu
- cunoștințe de prelucrări prin așchiere și desen tehnic
- cunoscător de limba engleză sau germană constituie un avantaj

FREZORI
SCULERI

Cerințe:

- liceu tehnic sau școală profesională
- experiență relevantă în domeniu
- cunoștințe de prelucrări prin așchiere și desen tehnic

Se oferă: mediu de lucru la standarde ridicate, salariu motivant, bonuri de masă din prima lună de angajare, prime în funcție de realizări. CV-urile și cererile de angajare pot fi trimise prin fax: 0357-101486, sau la sediul societății pe strada Poetului nr. 1/C (parc industrial UTA).
Pentru informații suplimentare, vă rugăm să sunați la 0357-101485.

(H-333774)

SC ERGAD TECHNOLOGY SRL

firma cu capital integral italian care activeaza in domeniul industriei electronice angajeaza:

- **TEHNICIENI ELECTRONISTI** (de preferinta barbati)
  - Se cere experienta in domeniul electronic
  - Varsta maxima 45 ani.
- **MONTATORI PIESE ELECTRONICE**
  - Experienta in domeniu constituie avantaj

Se ofera:

- ○ pachet salarial atractiv
- ○ decontare transport tramvai
- ○ tichete de masa din prima zi
- ○ pregatire profesionala in conditii optime, la standarde internationale

- Informatii suplimentare la:
  - ✓ Adresa : SC ERGAD TECHNOLOGY SRL, Arad, str.Padurii, nr.24
  - ✓ Tel: 0257 / 206.247 (intre orele 08.00-16.40)

(H-334166)

ARAD, Piața Gării, bl. I
(fostul Auto Moto)

ARAD, Casa de Cultură a Sindicatelor
(în pădurice, zona Podgoria)

MAGAZINELE DE MOBILĂ LIA ARDELEAN

- Montaj gratuit
- Plata în rate

- cea mai variată gamă
- cea mai bună calitate
- cele mai mici prețuri

(H-344510)

RESIDENCE
Bermo Group

66 de apartamente
premium
cartierul Funcționarilor

www.bermo.ro

0257 228 565
0728 458 458

Bermo Group

ritmul orașului. la picioarele tale

---

inco engineering consulting

Str. Cloșca nr.5(clad CCIA) Arad
Tel 0357-423333 0356-435000
web: www.inco.ro e-mail: inco@inco.ro

Parteneriat pentru Calitate și Performanță

INCO și CIEL România
va invita
Miercuri, 26 Martie 2008
la evenimentele:
"Fonduri stucturale pentru IMM-uri"(11⁰⁰-13⁰⁰)
"Programele CIEL - Sprijin pentru Calitate și Performanță"
între orele **10⁰⁰ - 17⁰⁰**

la: Centrul de conferinte al Univ. de Vest Vasile Goldiș
din Bvd. Revoluției nr 87 et 1, Arad

CIEL! PROFESSIONAL
40% REDUCERE la gama CIEL Professional

50% REDUCERE la gama CIEL Expert Contabil
CIEL! EXPERT CONTABIL

Partener Universitatea de Vest Vasile Goldiș Arad

(H-335677)

AMATEX

firmă germană înființată în 1994,
cu sediul în Sânleani 375, jud. Arad,
producătoare de confecții din tricot pentru copii,
angajează

CONFECȚIONERE

Se oferă:

- condiții de muncă la standarde occidentale,
- spațiu de producție complet climatizat
- transport din Arad asigurat,
- tichete de masă și salarizare deosebită.

Informații suplimentare se pot obține în zilele de luni până joi între orele 7:00 și 16:00 și vineri de la 7:00 la 13:15, la tel. 0257-381880, 0257-381881, 0357-101420, 0357-101421

(H-292307)

---

grupul Lagermax

ANGAJEAZĂ

1. 2 persoane pentru contabilitate finală

Cerințe
- studii superioare- expert contabil

Constituie avantaj
- experiență în domeniu

2. 1 persoană pentru Controlling bugetar

Cerințe
1. bune cunoștințe de limba engleză sau germană
2. studii economice

Constituie avantaj
1. Experiență în domeniul financiar - contabil
2. Cunoașterea legislației financiar - contabile

Vă rugăm să trimiteți CV-ul la nr. de fax. 0257-217-184.

(H-338372)

Cefin
Central-Europe Finance (Romania)

S.C. CEFIN ROMANIA. S.R.L.
Dealer IVECO

Angajează pentru punctul de lucru Arad:

MECANIC AUTO
ELECTRICIAN AUTO

Cerințe:
- Minim 2 ani de experienta in domeniu;
- Abilitati de comunicare si lucru in echipa;

Se oferă:
- Salariu motivant si bonusuri
- Conditii de lucru excelente intr-o companie in plina dezvoltare
- Posibilitati de instruire si promovare

CV-urile se depun la sediul Cefin din Arad, calea Zimandului, poarta 1 Sere, pe fax 0257-276559 sau e-mail: gabriel.ciocoiu@ard.cefin.com

(H-345430)

Program mare publicitate luni-vineri: 9.00-17.00

Vând ap. 1 cameră (01)

• **Apartament 1** cameră, etaj 2/4, zona Praporgescu, termopane, climă, ușă blindată, mobilat. Preț negociabil. Telefon 0745.301.544.

• **Apartament 1** cameră, la casă, 34.500 Euro. Telefon 0726.310.337.

• **Apartament o** cameră, Grădiște, et. 4, amenajat modern. Telefon 0722.293.729, 0770.276.032.

• **Apartament ultracentral**, B-dul Revoluției nr.71, bun pentru birouri, 0752.412.612, 0728.053.867.

• **Ocazie! Apartament** 1 cameră, parter, acces stradal, amenajat, preț 39.000 Euro. Telefon 0748.972.385, 0742.552.200.

Cumpar ap. 1 cameră (02)

• **Cu plata** pe loc!!! Apartament 1-2 camere. Telefon 228411; 0744.849.390.

Vând ap. 2 camere (03)

• **2 camere** (în casă) 100 mp, Episcopiei, 60.000 euro. 0722.606.527.

• **Apartament, 104** mp, zona UTA, Bl. Z 24, et. II, 65000 euro (ușor negociabil), ocupabil imediat. Informații telefon 0728.813.842.

• **Apartament 2** camere, amenajat, zona Fortuna, Str. Fluturilor. Preț 41.500 Euro, negociabil. Informații telefon 0744.809.517.

• **Apartament 2** camere, baie, bucătărie, hol, debara amenajat, zona Fortuna, parter, ferestre termopan cu rolete, ușă metalică, gresie, faianță baie și bucătărie, granit pe hol, contorizat apă și căldură. Preț 35000 euro, negociabil. 0724.297.225.

• **Apartament 2** camere, central, amenajat modern, et. 4/4. Telefon 0721.210.981.

• **Apartament 2** camere, central, etaj 1, superamenajat, 56.500 Euro. Telefon 0732.049.823.

• **Apartament 2** camere, central, str. Eminescu, 49.000 Euro. Telefon 0746.509.808.

• **Apartament 2** camere, confort sporit, decomandat, Calea A. Vlaicu, Z 27. 0740.140.559 sau 282520.

• **Apartament 2** camere, decomandat (mobilat nou), parter, bun pentru privatizare, zona Alfa, lângă alimentară, balcon închis, faianță, gresie, parchet, canalizare separată. Telefon 0770.279.618.

• **Apartament 2** camere, decomandate, etajul I, balcon închis, vedere spre Mureș. Telefon 243436 seara, 0766.367.137.

• **Apartament 2** camere decomandate, mobilat, garaj, boxă, strada Spitalului, 0257/230993, 0749.460.322, 0770.340.671.

• **Apartament 2** camere, etaj 1, în casă, central, complet renovat și mobilat, ocupabil imediat. Telefon 0748.862.498.

• **Apartament 2** camere, etaj IV, Micălaca, 45.000 euro. 0743.064.743.

• **Apartament 2** camere, Fortuna, lângă noul Mol, confort II, îmbunătățit, 36000 euro, negociabil. 0723.475.715.

• **Apartament 2** camere, la A-uri, Fortuna, etaj 4/4, complet mobilat-modern, încălzire proprie, instalații noi, calorifere noi, balcon închis, gresie, faianță, parchet. Preț 48.000 Euro. Telefon 0723.696.464.

• **Apartament 2** camere, Micălaca, 4/4, termopan, 45000 euro. 0743.077.978.

• **Apartament 2** camere, proprietate, ultracentral, parter, superamenajat, 55.500 Euro. Telefon 0257/212063, 0722.273.759, 0742.781.651.

• **Apartament 2** camere, Romanilor, 57 mp, etaj 2/4, mobilat, gresie, faianță, preț la vedere. Telefon 0724.464.313.

• **Apartament 2** camere ultracentral, termocentrală, amenajat. Telefon 0745.817.249.

• **Apartament 2** camere, UTA, etaj 3, 48.500 Euro. Telefon 0753.304.134.

• **Apartament 2** camere, Vlaicu, 1/4, decomandat, confort I, 51500 euro, negociabil, neamenajat. 0743.077.978.

• **Apartament 2** camere, zona 300, amenajat, mobilat, ultralux, decomandat, 68000 euro, negociabil. 0743.077.978.

• **Apartament 2** camere, zona Praporgescu, toate geamurile spre Faleză, utilat, renovat, cu garaj sub bloc. Preț 85.000 Euro negociabil. Telefon 0722.809.098, 0721.317.448.

• **Apartament 77** mp, 2 camere, proprietate, Grigore Alexandrescu 34, ocupabil imediat, 24.000 Euro, 0743.663.000.

• **Apartament cu** două camere, etaj 2, la distanța de 300 m de Tribunalul Arad, zona A. Informații telefon 0744.608.041 și 0745.614.718.

• **Apartament cu** două camere, în Vladimirescu. Telefon 0744.540.193.

• **Apartament mobilat** și utilat, 2 camere, Vlaicu, 45.000 euro. 0730.770.175.

EXPERT IN IMOBILIARE
romimo.ro

• **Apartament situat** în Arad, str. Iulian Grozescu, bl. 2-4, sc. C, etaj 4, ap. 14, compus din 2 camere, bucătărie, baie, antreu, debara, cămară alimente, balcon, în suprafață de 60 mp, garaj în preajma blocului. Preț la vedere. Telefon contactare nr. 0357/411393, între orele 12-22.

APARTAMENT ULTRACENTRAL
(vis-a-vis de Hotel Continental-Arad), 115 mp, etaj 1, 2 camere, bucătărie, baie, cămară, boxă, potențial uriaș de a reconfigura în 3 camere sau 2 apartamente separate. Preț 80.000 Euro, negociabil. Informații la telefon 0720.073.462 sau 0754.909.370.

APARTAMENTE DECOMANDATE,
suprafață 80 mp, construcție nouă 2007, mobilate și utilate ultramodern, zonă centrală. Informații telefon 0740.047.137 sau 0726.340.878.

• **Urgent! Apartament** cărămidă, central, zona Parcului Reconcilierii, cu dormitor spațios de 30 mp (se pot face 2 dormitoare), bucătărie + living împreună, baie, hol, pivniță 40 mp + spațiu verde /grădină 130 mp. Complet renovat (apă, gaz, canalizare, electricitate - total schimbat cu instalații noi), termotecă, geamurile + uși termopan, parchet stejar + laminat + gresie + faianță noi. Ocupabil imediat. Fără comision. 60.000 euro. 0723.589.944.

Cumpăr ap.2 camere (04)

• **Apartament 2**-3 camere, prefer neamenajat, plătesc imediat. Telefon 0257/212063, 0742.320.153, 0722.273.759.

• **Cu plata** pe loc!!! Apartament 2-3 camere. Telefon 228411; 0744.849.390.

Vând ap. 3 camere (05)

• **Apartament 3** camere, 118 mp, parter, Calea Radnei, lângă stadionul Romtelecom, geamuri termopan, ușă metalică, 2 băi, gresie, faianță, instalații sanitare noi, 72.000 Euro, negociabil. Telefon 0745.654.494, 0745.320.409.

• **Apartament 3** camere, B-dul Revoluției, amenajat, complet mobilat și utilat, preț 85.000 Euro, negociabil. 0722.295.326.

• **Apartament 3** camere, Billa, amenajat. Informații 0726.789.037.

• **Apartament 3** camere, central, decomandat, amenajat, 67.000 Euro. Telefon 0754.909.004.

• **Apartament 3** camere, Confecții, decomandat, confort I, parter înalt cu balcon, lux, 104 mp, 2 băi, vedere 2 părți, 57000 euro, negociabil. 0743.077.978.

• **Apartament 3** camere, confort 2, etaj 3/4, suprafață 56 mp, Piața Mihai Viteazul, preț 60.000 Euro, negociabil. Informații telefon 0728.144.898, 0357/411782.

• **Apartament 3** camere decomandat, blocuri J, preț 65.000 Eu. Telefon 289072, 0740.195.127.

• **Apartament 3** camere, decomandat, confort I, central, amenajat modern, 82.000, negociabil. 0723.475.715.

• **Apartament 3** camere, decomandat, confort I, etaj 2, Alfa, amenajat modern, 65000 euro. 0723.475.715.

• **Apartament 3** camere, decomandat, mobilat, utilat la cheie, Vlaicu. 0746.010.218.

• **Apartament 3** camere, Episcopiei, 127 mp, demisol, pretabil birouri, posibilitate ieșire stradă, 61.999 Euro, 0748.972.385.

• **Apartament 3** camere Micălaca, Piața Soarelui, 95 mp, bloc 511, contorizat, ocupabil imediat. Telefon 0722.397.193.

• **Apartament 3** camere, Samanta urcător, vedere spre mal, 78000 euro, negociabil. 0743.077.978.

• **Apartament 3** camere, UTA, 3/4, 2 băi, 2 balcoane, decomandat, confort I, 100 mp, vedere 2 părți, neamenajat 56500 euro. 0743.077.978.

• **Apartament 3** camere zona 300, 90 mp, etaj 2, încălzire proprie, amenajat. Telefon 0744.164.928.

• **Apartament nou** cu finisaje la cheie, 0721.555.666, 0749.555.666.

APARTAMENT SAMANTHA,
la Polivalentă, vedere spre Mureș, 78.000 Euro. Telefon 0744.870.499, 0357/421872.

APARTAMENTE NOI,
170-240 mp, la cheie, curte interioară, 0721.555.666, 0749.555.666.

• **Două apartamente** în Arad, zonă centrală, str. Banu Mărăcine, etaj 2, 3 camere, 2 băi, 2 balcoane, confort I, 110 mp, situat pe două părți, 95.000 Euro, negociabil și zona Alfa, etaj 4, 3 camere, 2 băi, 2 balcoane, confort I, 97 mp, renovat în totalitate, totul nou, 75.000 Euro, negociabil. Telefon 0744.583.678, 0726.222.717.

• **Ocazie! Apartament** 3 camere Vlaicu, decomandat, etaj 3, PF, preț 45.000 Euro. Telefon 0753.320.978, 0748.972.385.

Vând ap. 4 camere (07)

• **Apartament 4** camere decomandat, Piața Gării, 2 băi, etaj 3 din 4, preț 72.000 Euro. Telefon 0726.121.940.

• **Apartament 4** camere, etaj 3, str. Peneș Curcanu (lângă) BCR. Informații între orele 7-16 telefon 0747.989.901.

• **Apartament 4** camere, lângă Teatru, 290 mp, 169.000 Euro. 0724.355.682.

Vând ap. la casă (11)

• **Apartament 110** mp, etaj superior din casă P+1 și corp separat, 24 mp, zona Bisericii Sârbești, gresie, parchet, termopan, aer condiționat, centrală termică, curte 80 mp, gazon, pavaj, dependințe, 150.000 Euro. Telefon 0740.164.932.

• **Apartament în** casă, 2 camere, 3 în curte, ST = 100 mp, amenajat modern, zona Poliției, 60.000 euro, 0723.475.715.

• **Apartament la** casă, 1 cameră, decomandat, singur în curte, central, 35.000 Euro. Telefon 0723.963.225, 0788.488.070.

Prinde PONTUL zilei.

Pssst!

Poți lua 30.000 de euro cu o rată începând de la 238 de euro pe lună.*

Ia-ți creditul de nevoi personale cu ipotecă.
Bani mai mulți, rată mai mică.

Calculator de rate pe www.domenia.ro
Call center: 021 529 7000

Arad:
Str. Vârful cu Dor nr. 8
Tel.: +40 357 404.551, Fax: +40 357 404.552

Domenia Credit
Specialistul creditelor ipotecare

*Pentru un credit pe 30 ani cu DAE 9,07%

sysmec Romania
Prelucrari mecanice de precizie

Sysmec Romania este o societate cu capital elvețian specializată în producția de piese de precizie, vulcanizare garnituri pentru supape si montaj. Datorită personalului motivat, parcului modern de mașini de prelucrare CNC și sistemului de calitate bine implementat reușim să satisfacem cerințele de calitate și productivitate ale clienților noștri.

Societatea angajeaza persoane motivate și serioase (de preferință tineri), pentru următoarele posturi:

STRUNGARI / FREZORI cu sau fără experiență,

Atribuții:

- pregătirea pentru producție a strungurilor și a frezelor
- execuția și controlul pieselor de precizie

Cerințe:

- cunoștințe minime de prelucrări prin așchiere și desen tehnic
- cunoștințe de utilizare a instrumentelor de măsură
- disponibilitate la lucrul pe schimburi și în echipă
- absolvenți ai unei școli cu profil mecanic

CONTABIL

Atribuții:

- întocmirea și înregistrarea actelor contabile
- întreținerea relațiilor cu instituțiile administrativ financiare

Cerințe:

- absolvent de științe economice, secția contabilitate-finanțe
- experiență în contabilitatea financiară de minim 1 an
- cunostințe înregistrări contabile operațiuni import - export
- buna cunoaștere a unei limbi străine (germană, italiană sau engleză)
- cunoștințe operare program Ciel si Microsoft Office

Se oferă:

- condiții de muncă deosebite
- prime in funcție de realizari până la 150 RON lunar
- tichete de masă în valoare de 165 RON lunar
- transport gratuit asigurat în orașul Arad
- plata orelor suplimentare cu 200% in productie
- instruire pe mașini moderne CNC

CV – urile și cererile de angajare pot fi depuse la sediul firmei: Arad, Zona Industrială N-V, FN – incinta Euro Imobiliare sau trimise prin fax 216914 / email cornelia.pacurariu@sysmec.ro

(H-344662)

• **Apartament la** casă, 2 camere, decomandat, singur în curte, central, 48.000 Euro. Telefon 0723.963.225, 0788.488.070.

• **Apartament la** casă, două camere, ultracentral, suprafața 104 mp, preț 75000 euro, negociabil. Telefon 0745.037.003.

• **Apartament la** casă, singur în curte, 3 camere, decomandat+garaj, central, 65.000 Euro negociabil. Telefon 0723.963.225, 0788.488.070.

Vând case, vile (13)

• **Avantajos, vând** pe strada Oituz 173, 2 case în roșu, 464 mp suprafață construită, 1000 mp grădină, preț negociabil. Telefon 0720.400.413.

• **Casă +** garaj în roșu în Bujac, cartier nou de vile, stradă privată, zonă neinundabilă, ST - 400 mp, SC - 150 mp, cu utilități, preț negociabil. Telefon 0745.477.842, 0257/533033.

• **Casă, 2** camere, garaj, încălzire cu termotecă + Arterm, trifazic, str. C. Brâncoveanu (zona UTA). Telefon 349110.

• **Casă 3** camere, bucătărie, baie, cămară, gaz, apă la rețea, canalizare, în Aradul Nou. Telefon 0729.026.454, 0357/425429.

• **Casă 4** camere, cartierul Funcționarilor, situată pe colț, toate utilitățile, ST 450 mp, posibilități de a construi, preț 189.000 Eu, negociabil. Telefon 0740.155.643.

• **Casă cărămidă**, stare foarte bună, în Grădiște, ST 465 mp, 0766.619.418, 0766.627.467.

• **Casă, Cartierul** Funcționarilor, 420 mp, Garoafelor 11, negociabil, 140.000 Eu.

• **Casă confortabilă**, str. Hunedoarei, toate utilitățile, curte, grădină, suprafața totală 479 mp. Telefon 0744.760.759.

• **Casă construcție** nouă, 2007, suprafață utilă 150 mp, suprafață teren 300 mp, doi în curte, zona Grădiște. Telefon 0723.207.754.

• **Casă Grădiște**, 3 camere, intrare auto, garaj, gazon, livadă, termopane, centrală gaz, preț 176.000 Euro negociabil. Telefon 0745.399.773.

• **Casă Grădiște** mobilată, ST - 750 mp. Telefon 250009, 0754.670.750.

• **Casă în** Arad, Str. Toth Arpad, nr. 16. Telefon 0749.306.388.

• **Casă în** Aradul Nou, 4 camere, 2 bucătării, garaj, curte mare, grădină, 160.000 Euro, negociabil. 0257/288801.

CASĂ ÎN
Aradul Nou, str. CâmpiaTurzii 29 toate utilitățile preț negociabil la vedere. Telefon 0751.075.419.

• **Casă în** curte 2 camere bucătărie, baie, terasă, apă, gaz, canalizare, încălzire centrală proprie 35.500 Eu, 0746.056.610.

• **Casă în** curte, lângă Piața Mică, preț 40.000 Eu. Telefon 0730.169.338.

• **Casă în** zona Romanilor, 256952, 283876, 0746.479.592.

• **Casă mare**, central, P+M, P-2, camere mari, baie, bucătărie, hol mare, 3 camere, baie foarte mare modernă, hol, terasă mare, pivniță mare sub toată casa, curte cu foișor. Preț 160.000 Euro, 0745.948.022.

• **Casă mică** cu 500 mp grădină, front stradal 25 m, toate utilitățile în Grădiște, str. Comunarzilor. Telefon 243436 seara, 0766.367.137.

TOP ARAD ***Anunț important***

Începând cu data de 30.03.2008, Piața Hobby (de lângă Casa Sindicatelor) se va muta în parcarea din piața Mihai Viteazul.

Informații la tel.0257/250056

(H-343869)

• **Casă mare**, Grădiște, str. P. Rareș sau schimb cu apartament 3 camere + diferență, idel privatizare sau două familii. Informații 0729.278.227, 0357/434584.

• **Casă mare**, din cărămidă, pe colț, stradă asfaltată, Aradul Nou, 4 camere, bucătărie, 2 holuri, băi, pivniță, garaj, apă, canalizare, încălzire, posibilitate mansardă, 550 mp x 300 Euro/mp. Telefon 0744.595.025.

• **Casă mare** în Micălaca str. Poienei nr. 37, 0722.380.551.

• **Casă modestă** în Arad, zona UTA, ST - 518 mp, FS - 15 ml, utilități. Se pretează pentru motel, depozit, spălătorie auto, vad excelent. Preț 95.000 Euro negociabil. Telefon 0752.161.580.

CASĂ NEFINISATĂ
(în roșu) în Grădiște zonă liniștită, 0720.534.458.

• **Casă pe** colț 2 locuri, 3 intrări Grădiște. Telefon 276437.

• **Casă nouă**, 2007, 5 camere, 2 băi, apă, gaz, curent, 150 mp construiți, curte 100 mp, parcare, preț 75.000 Euro. Informații 0722.624.706.

• **Casă nouă**, Aradul Nou, ST 1500 mp, SC 270 mp, S+P+M, 0766.619.418, 0766.627.467.

• **Casă, pe** colț, Poetului, FS mare, 550 mp, privatizare, 120.000 Euro, 0722.344.705.

• **Casă renovată** în Gai, intrare auto, etc, 79.000 Euro, negociabil. Informații 0724.896.823.

• **Casă, Str**. Livezilor, Nr.26, suprafață totală 1100 mp, toate utilitățile, 130.000 Euro, negociabil. Telefon 0727.903.922.

• **Casă veche** în Bujac, teren total 1098 mp, zonă neinundabilă. Informații telefon 0257/279472.

• **Case spre** Mureș, str. 9 Mai, Zrenjanin. 280692, 0744.922.533.

• **Loc de** casă în Bujac cu casă mică pe teren, apă în curte, gaz la poartă, plătit stradalul. 0744.164.928.

Decese (75)

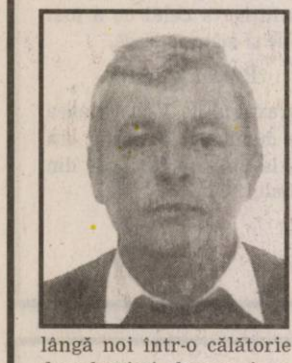

Cu lacrimi în ochi și cu sufletul zdrobit de durere anunțăm moartea fulgerătoare a iubitului nostru fiu, soț și tată,

ILIEŞ TEODOR,

în vârstă de 50 de ani. Înmormântarea va avea loc sâmbătă, 22 martie, la ora 14, de la domiciliul din str. Căpitan Ioan Fătu nr. 67A, Sânicolaul Mic. Ai plecat de lângă noi într-o călătorie fără întoarcere, ne-ai lăsat doar lacrimi, durere și un gol ce nu se va umple niciodată. Ne consolăm și ne alinăm suferința pentru că știm că de acolo de unde ești ne veghezi și ai grijă de noi. Cât ai trăit te-am iubit, cât vom trăi te vom plânge.

Soția Livia și copiii Cristian și Darius, în veci nemângâiați

---

În liniștea serii, vestea trecerii în veșnicie a tatălui, bunicului și străbunicului nostru,

BANEA MIHAI,

ne-a tulburat. Trăim însă, cu speranța revederii. Înmormântarea va avea loc astăzi, 21 martie 2008, ora 14,00, în localitatea Cuvin nr. 341.

Fiul Ionică Banea cu familia

Nemărginită și adâncă este durerea în inimile noastre, acum când cu lacrimi în ochi anunțăm încetarea din viață a celei care a fost soție și mamă

ec. MORAR LUCIA

în vârstă de 74 ani. Înmormântarea va avea loc sâmbătă, 22 martie2008, ora 14, la cimitirul Eternitatea.

Soțul Traian, fiica Denisa

Cuvintele nu pot exprima durerea pe care o simțim. Cu lacrimi în ochi și cu sufletele zdrobite de durere anunțăm încetarea din viață a iubitei noastre mame, bunici și soacre

BÂLC IOSANA

în vârstă de 70 de ani. Înmormântarea va avea loc sâmbătă, 22 martie 2008, în Revetiș nr. 183.

Familiile Bâlc, Trif, Vasile

Cu mare tristețe anunțăm decesul mamei, surorii și bunicii noastre

MARINESCU MARIA.

Înmormântarea va avea loc astăzi, 21 martie 2008, ora 13, de la capela cimitirului Eternitatea.

Familia Pampa

www.Doliu.ro
Un ultim omagiu celor plecați dintre noi...
Anunțurile de deces se publică GRATUIT!

Condoleanțe (110)

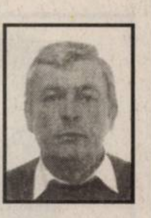

Cu adâncă durere și grea încercare sufletească ne luăm rămas bun de la cumnatul și unchiul nostru drag,

ILIEŞ TEODOR.

Ne alăturăm copiilor tăi Cristi și Darius, soției tale Livia și rugăm ca Dumnezeu să reverse asupra lor mângâiere și speranță. Fie-ți țărâna ușoară!

Cumnata Mărioara cu familia

O inimă bună a încetat să mai bată și dragul meu frate

ILIEŞ TEODOR

a plecat mult prea devreme dintre noi. Cu profund regret, transmitem condoleanțe și ne alăturăm tristeții familiei îndoliate. Dumnezeu să-l odihnească!

Fratele Moise, cumnata Nelica și nepoții Arabela, Ciprian și Dariana

---

Cu multă durere în suflet îl conducem pe ultimul drum pe cel care a fost finul nostru

ILIEŞ TEODOR.

Nu te vom uita niciodată.

Familia Vidican din Oradea

Transmitem sincere condoleanțe finilor Ilieș Livia și copiilor Cristian și Darius, acum când se despart de iubitul lor soț și tată,

ILIEŞ TEODOR.

Dumnezeu să-l odihnească!

Familia Popa din Oradea

Suntem alături de finii noștri Livia, Cristian și Darius acum când se despart de scumpul lor soț și tată,

ILIEŞ TEODOR.

Fie-ți țărâna ușoară!

Nașii, familia Trița din Dumbrava

Mulțumim întregului personal medical, asistente, infirmiere, personal auxiliar și de întreținere din cadrul Spitalului orășenesc Lipova, secția Interne condusă de dr. Aurel Durgheu pentru grija și dăruirea față de bolnavii internați în această secție.

Familiile Banișor, Asaftei și Buhăescu

Profund îndurerați deplângem moartea fulgerătoare a celei care a fost

ec. MORARU LUCIA.

A deținut în cadrul societății funcția de contabil șef timp de 10 ani, fiind un conducător desăvârșit și un om de mare noblețe sufletească. Suntem alături de familia greu încercată, îi împărtășim durerea și îi transmitem sincera noastră compasiune. Dumnezeu să îi binecuvânteze sufletul și să o odihnească în pace.

Colectivul SC FERONERIA SA ARAD

Suntem alături de prietenul nostru, dr. Crețiu Viorel la decesul mamei sale dragi.

Familia Oniga și Dumbravă

Mica publicitate 210.775

Suntem alături de familia ing. Morar Traian și Denisa, în aceste momente grele, când se despart pentru totdeauna, de soția și mama dragă

ec. MORAR LUCIA

- fost director TRICOUL ROȘU. Dumnezeu să o primească.

Familia ing. Minda Ovidiu

Colegii de birou din Penitenciarul Arad, transmit condoleanțe colegului lor Magold Eduard, pentru pierderea tatălui și sunt alături de el în aceste clipe grele. Dumnezeu să-l odihnească în pace.

Colegiul Medicilor Arad este alături de familia îndoliată în grelele momente pricinuite de pierderea celei care a fost

ec. LUCIA MORAR

- cenzor al Colegiului. Sincere condoleanțe familiei îndoliate! Dumnezeu s-o odihnească în pace și liniște!

Compasiune și sincere condoleanțe colegului nostru Magold Eduard, la despărțirea de tatăl său

MAGOLD TIBERIU.

Dumnezeu să-l odihnească.

Consiliul de Administrație și colegii de serviciu din Penitenciarul Arad

---

Împărtășium durerea familiei Raicu acum la despărțirea de

ADRIANA.

Serviciul R.U.N.O.S, Spitalul Clinic Municipal Arad

Mulțumim tuturor celor care au fost alături de noi în momentele grele pricinuite de trecerea în neființă a celei care a fost

IOVANOV AURORA.

Familiile Banișor, Asaftei și Buhăescu

Mulțumim tuturor celor care ne-au stat alături în momentele dureroase ale despărțirii de cea care a fost

DOINA-VOICHIȚA TURNAGIU.

Mulțumim pentru încurajări, compasiune și sprijin.

Familia îndoliată

Regretăm trecerea către cele veșnice a prietenului de familie

BACOŞ PAVEL IOAN.

Familia Irean Ștefan - Nădlac

Program mica publicitate

luni-vineri: 8,00-19,00

sâmbătă: închis

duminică: 9,00-13,00

Servicii funerare

RO STYL COMPANY
SERVICII FUNERARE
deschis și noaptea
Str. Eminescu nr. 22
(lângă Poștă)
tel. 21.44.22, 0744.690.121
TOTUL ESTE NEGOCIABIL
- gratuit
capac frigorific
- gratuit
cruce lemn
- gratuit
transport sicriu la domiciliul în Arad
SICRIE DE LA 150 LEI
TRANSPORT INTERN ȘI EXTERN
PLATA DUPĂ ÎNMORMÂNTARE

Sincere condoleanţe colegei noastre asistenta Peia Liliana la decesul bunicului.

Colectivul Secţiei Oftalmologie Arad

Suntem alături de familia greu încercată prin pierderea fiinţei dragi

DINA RAICU.

Condoleanţe. Clinica ORL Arad

Suntem alături de îndoliata familie la trecerea în neființă a celei care a fost

LUCIA MORAR.

Dumnezeu să o odihnească în pace.

Familia Eibert

Suntem alături de prietena noastră Codruţa Palcu în momentele grele pricinuite de decesul iubitei sale bunici.

Prietenii apropiaţi

Suntem alături de prietenii noştri Neli, Codruţa, Lavinia, Nelu prin pierderea mamei, bunicii, soacrei lor care le-a fost dragă. Dumnezeu să o odihnească în pace.

Mia Indrea, Robin, Adela, Fredy

Transmitem sincere condoleanţe domnului ing. Morar Traian şi Denisa, pentru decesul soţiei şi mamei dragi

ec. MORAR LUCIA.

Dumnezeu să o primească.

Familia Minda Marcel

Cu durere în suflet ne luăm rămas bun de la cea care a fost soră, mătuşă,

BÂLC IOSANA.

Dumnezeu să te odihnească în pace.

Familia Borza Ana, Amalia, Victor, Victoraş

Cu durere în suflet ne luăm rămas bun de la cel care a fost frate, cumnat şi unchi

LUŢU.

Dumnezeu să-l odihnească în pace!

Familia Ilieş şi Revilak

Suntem alături de colega noastră d-na Luminiţa Pampa în aceste triste momente pricinuite de decesul mamei.

Colectivul Laboratorului de radiologie din cadrul Spitalului Clinic Municipal

Comemorări (76)

Astăzi, 21 martie, era o zi de bucurie, până acum 5 ani, când iubita noastră fiică şi soră

HANGA VIOLETA

a urcat la ceruri împreună cu fiul şi soţul ei iubit. Timpul care trece adânceşte tot mai tare rana, doar amintirile şi clipele petrecute ne mai fac să uităm pe moment de suferinţă. Noi cei care te-am iubit, în loc de La Mulţi Ani, rugăm pe bunul Dumnezeu să le dea odihnă şi pace. T

Te plâng neîncetat, mama Steluţa şi sora Liliana cu familia, din Mândruloc

---

Cu mare durere anunţăm că se împlinesc 6 luni de când o moarte nemiloasă a luat dintre noi un om de valoare, pe cel care a fost

EUGEN ROMAN,

director general al C.S.M. Arad. Dumnezeu te-a luat la El, iar timpul nu va putea şterge durerea şi golul din sufletele noastre. Dumnezeu să te odihnească! Slujba de parastas va avea loc sâmbătă, 22 martie, ora 12, la Catedrala Ortodoxă Veche.

Mama şi fiul Bogdan

Cu adâncă durere în suflet ne amintim că azi, 21 martie 2008, se împlinesc 10 ani de când au plecat în veşnicie mama

BIZĂU DOCA

şi 7 ani, tata **BIZĂU GHEORGHE.**

Bunul Dumnezeu să vă odihnească în pace!

Familiile îndurerate Bizău Vasile, Ioan, Gavril, Gheorghe

Au trecut 6 săptămâni de când a plecat dintre noi, cea care a fost soţie, mamă, soacră şi bunică

PARFENOV EMILIA,

dar a rămas veşnic în inimile noastre. Parastasul va avea loc duminică, 23 martie 2008, ora 12, la Bisericuţa Ortodoxă din str. M. Eminescu. Dumnezeu să o ierte şi să o odihnească în pace!

Familia îndoliată

BODÎRLĂU ELEONORA

Voi cei dragi, ce m-aţi iubit/ De un an v-am părăsit/ Poate aşa ne-a fost destinul/ Mie odihna, vouă chinul/ Mie Raiul, cerul sfânt/ Vouă lacrimi pe pământ. Rugăm pe bunul Dumnezeu să-ţi dăruiască odihnă şi linişte în Sfânta Sa Împărăţie. Veşnic îţi vom păstra amintirea în sufletele noastre.

Mama, tata, fiul, soţul şi fratele

Cu lacrimi şi durere comemorăm 6 luni de când a plecat la cele veşnice cel care ne-a fost soţ şi tată iubitor,

DIHEL GHEORGHE.

Vei rămâne veşnic viu în sufletele noastre. Odihnă sufletului tău bun şi Dumnezeu să te aibă în paza Sa. Parastasul sâmbătă, ora 11,30, la Catedrala Ortodoxă.

Soţia şi fiul

Azi se împlinesc 12 ani de când a plecat dintre noi soţul, tatăl şi bunicul nostru drag

GAUDI AUREL,

din Vladimirescu. Dumnezeu să-l odihnească în pace!

Familia Tomoiagă şi Gaudi

Anunţurile de deces se publică GRATUIT!

Pios omagiu şi veşnică amintire a celei ce a fost soţie şi mătuşă dragă,

PAG FLOARE.

Parastasul de 1 an va avea loc duminică, 23 martie, ora 12, la Biserica Ortodoxă din Aradul Nou.

S-au scurs 6 luni de la deces, 50 de ani de căsătorie, dar moartea nemiloasă, după o lungă şi grea suferinţă, a luat-o pe cea care a fost

CARAMAN ECATERINA.

Fie-i ţărâna uşoară!

Soţul îndurerat, Caraman

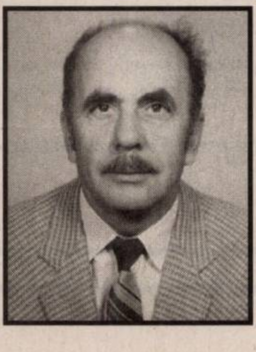

Sâmbătă, 22 martie, se împlinesc 12 ani de când ne-a părăsit dragul nostru soţ, tată, bunic, frate, unchi şi cumnat

LUCACIU ŞTEFAN.

Dumnezeu să-l odihnească în pace! Nu te vom uita niciodată!

Familia

Ai avut suflet bun, ai fost lumină vie, dar într-o primăvară tristă, ai plecat spre veşnicie. A trecut un an de când a plecat dintre noi dragul nostru

NICOLICI OCTAVIAN.

Parastasul sâmbătă, 22 martie 2008, la Biserica Ortodoxă Aradul Nou, ora 11. Dumnezeu să-l odihnească!

Fiica Octavia cu soţul Daniel

În 20 martie 2008, s-au împlinit 2 ani de lacrimi şi durere în suflet de când a plecat dintre noi cel care a fost

loc. col. (r) SURDU VASILE.

Dumnezeu să-l odihnească în pace!

Familia

Un moment de pioasă aducere aminte la 6 luni de la despărţirea de iubita noastră mamă şi bunică

MĂRGĂRINT LIVIA.

Parastasul de pomenire va avea loc duminică, 23 martie 2008, ora 12, la Biserica Ortodoxă Şega I.

Veşnic îndoliată, familia dr. Mărgărint Maria

www.Doliu.ro

Au trecut 4 ani de suferință, când fulgerător m-a părăsit soțul meu

EMERIC EMIL BATARI.

De atunci pe cărarea vieții mele, au crescut florile durerii și deznădejdii. Luptându-mă cu ființe dușmănoase ce-au năvălit în viața mea, rănindu-mi sufletul, despărțindu-mă de ce aveam mai scump pe lume. Prin rugăciune primesc putere și liniștea mi-o regăsesc. Dumnezeu să le răsplătească iar sufletul tău să-l odihnească.

Soția Emilia

Nici timpul care a trecut, nici cel care va veni, nu poate șterge durerea din sufletele noastre, la 2 ani de la plecarea spre veșnicie a iubitei noastre

FLOARE HĂLMĂGEAN.

Ne rugăm bunului Dumnezeu pentru odihna sufletului ei. Nu te vom uita niciodată.

Soțul și copiii

Se împlinesc 6 săptămâni de la decesul iubitei noastre

ROMAN MARIA,

din Comlăuș, o bună mamă, soacră, bunică și străbunică. Dumnezeu să o ocrotească și îngerii să o păzească. Parastasul va avea loc duminică, 23 martie, la Biserica Ortodoxă din Comlăuș (Sântana). Nu te vom uita niciodată.

Familia îndurerată

Se readuce în memoria cunoscuților și prietenilor faptul că se împlinește un semideceniu de la trecerea în eternitate a

dr. IULIAN OTTMAR AVACOVICI

(26 mai 1928 - 22 martie 2003).

Păstrăm sentimente de recunoștință și prețuire pentru calitățile umane și profesionale de care a dat dovadă în familie și în viața socială. Reîntâlnim adesea cunoștințe care-și amintesc de priceperea și devotamentul profesional în calitate de medic.

Familia

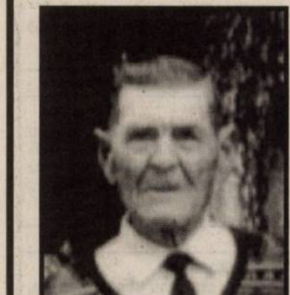

Au trecut 18 ani, respectiv 10 ani. Scumpii noștri părinți ne-au părăsit pentru totdeauna.

FARKAȘ MATEI

și

FARKAȘ IULIANA

din Neudorf. La care lumea zice inima nu doare / Dar ea doare tare aici pe pământ / Când îți vin copiii la cruce plângând / Cu o lumânare și un buchet de flori / Căci de voi ne este tare dor.

Fiicele Rozsi cu familia și Kati cu familia din Arad

La 21 martie era ziua ta de naștere, erai cea mai fericită printre noi. Acuma când ar trebui să-ți urăm La Mulți Ani, stăm în jurul tristului tău mormânt, în loc de bucurie te plângem, tu care ai fost o bună soție, mamă, soacră, bunică și străbunică

TRIF ILEANA.

Vei rămâne veșnic în inimile noastre.

Familia

O imensă durere în suflet, un dor nestins, lacrimi și flori, pentru cel care a fost iubitul nostru soț, tată și socru

BĂDOIU ION,

la 6 luni de despărțire de cei dragi. Slujba de pomenire sâmbătă, ora 12 la Biserica Sf. Andrei Micălaca (zona 300). Nu te vom uita niciodată, tati dragă. Dumnezeu să te ierte și să te odihnească în pace!

Soția Elena, copiii Răzvan cu Adela și Raluca cu Dan

O clipă de aducere aminte și o sfântă rugăciune pentru cea mai bună soție, mamă, soacră, bunică

SZABO EMILIA

la a 6-lea săptămână de la despărțire. Parastasul va avea loc în data de 23 martie 2008 la Biserica Ortodoxă din Bujac.

Familia îndoliată

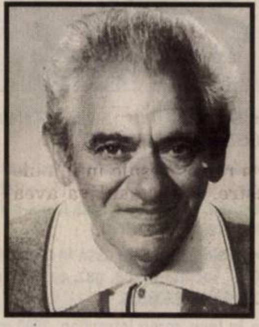

O lumânare aprinsă, un gând pios de aducere aminte la împlinirea unui an de când a plecat dintre noi scumpul nostru soț, tată, bunic, socru

ȚERVENCOVICI IOAN.

Nu te vom uita niciodată și te vom păstra veșnic viu în sufletele noastre!

Familia

Se împlinesc 40 zile de la dureroasa despărțire de iubita noastră fiică, soție și mamă

ANA KOSKA.

Veșnic ne vom aminti de sufletul ei iubitor. Dormi în pace, suflet blând! Slujba de pomenire va avea loc luni, 24 martie, la ora 12,30, Biserica Catolică din cartierul Vlaicu.

Familia îndoliată

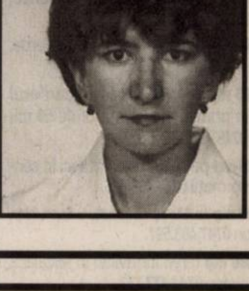

Sub trista cruce, sub țărână de cinci ani tu dormi ușor... Din lacrimi am făcut fântână draga noastră fiică, soră, soție, mamă și mătușă

DEHELEAN NINA.

Dormi în pace...

Familia îndoliată

Au trecut 3 ani de durere, suferință și singurătate de la despărțirea pentru totdeauna de iubitul meu tată,

IOAN ȘOIMOȘAN.

Cu credința că Dumnezeu le știe pe toate, îl rugăm să-i dea odihnă și liniște veșnică.

Fiul Ghiță Șoimoșan

Pustie ne este casa, îndurerat ne este sufletul la împlinirea a 40 de zile de când ne-a părăsit pentru totdeauna iubitul nostru soț, tată, bunic și străbunic

MIHEȘ VASILE.

Parastasul va avea loc astăzi, 21 martie 2008, ora 11.30, la Catedrala Nouă (Podgoria). Dormi în pace.

Îndureratele fam. Miheș și Dărăbuț

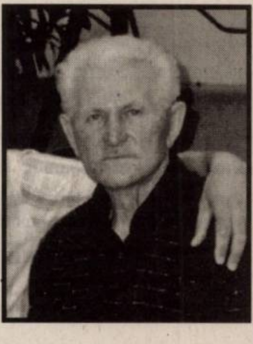

Cu durere în suflet anunțăm că se împlinesc 6 săptămâni de când ne-a părăsit iubitul nostru tată, bunic, străbunic

TRÎNC GHEORGHE.

Slujba de pomenire va avea loc duminică, 23.03.2008, ora 11,30 la Biserica Ortodoxă din Micălaca (parc Orizont).

Familia îndoliată

Se împlinesc 10 ani de tristețe și dor de când ne-a părăsit dragul nostru tată

GHIȚĂ EUGEN

și respectiv 12 ani, draga noastră mamă,

GHIȚĂ MARIANA.

Veți rămâne veșnic în gândurile și inimile noastre. Pomenirea va avea loc sâmbătă, 22 martie ora 12,30 la Catedrala Nouă Podgoria.

Familia îndoliată

Se împlinește 1 an de la decesul soțului meu

VLĂDESCU TUDOR

și 20 ani de la decesul fiului meu

VLĂDESCU FLORIN.

Lacrimile sunt cuvintele sufletului meu, cuvintele se pierd în durere. Nu suntem decât amintirea care rămâne în urma noastră. Sufletul meu vă plânge mereu., Cornelia. Parastasul de pomenire va avea loc pe data de 23 martie 2008, la Biserica Ortodoxă din comuna Păuliș

Vă anunțăm că parastasul de 6 săptămâni a celui ce a fost

LAZĂR LIVIU

se va ține sâmbătă, 22.03.2008 ora 13,30 la Catedrala Veche Piața Mare.

Familiile îndoliate, Fluture și Lazăr

Pios omagiu și o rugăciune pentru odihna sufletului dragului nostru soț și tată

ȘENGHER CONSTANTIN

căpitan (r)

la un an de la plecarea în veșnicie. Te vom păstra în amintire. Parastasul de pomenire sâmbătă, 22 martie 2008, ora 11.00, la Biserica Șega II (UTA).

Soția Maria și fiica Constanța

Se împlinesc 6 săptămâni de la decesul iubitei noastre mame și bunici

PERCEC ANNA.

Parastasul va avea loc în data de 23.03.2008 orele 12,00 la Biserica Vladimirescu.

Familia îndurerată

Se împlineşte un an de zile de la trecerea în eternitate a celei care a fost soţie, noră, mamă, bunică şi soacră

TOMUŢA MARIANA.

Parastasul va avea loc duminică, 23 martie 2008, ora 11.00, la Biserica Sârbească din centru. Vei rămâne veşnic în amintirea noastră.

Familiile: Tomuţa, Brancov

Păstrăm neştearsă amintirea scumpei noastre mame, bunici şi soacre

JUDEA MARIA

de la a cărei trecere în nefiinţă s-au scurs 13 ani.

Familiile Putnic şi Jude

Pioasă aducere aminte la patru ani de la plecarea iubitului nostru

MARŞIEU PAVEL.

Dragostea şi neuitarea îţi vor însoţi veşnic amintirea.

Soţia şi fiul

- **Urgent casă** în Aradul Nou. Telefon 0722.247.219.
- **Vilă, multiple** posibilităţi de utilizare, Arad. Telefon 0744.797.824, 0357/310365.
- **Vilă nouă** în roşu zona Gai Mănăstire, 4 camere, bucătărie, sufragerie, 3 băi, garaj, SC 273 mp, ST 554 mp, preţ 100.000 Eu negociabil. Telefon 0257/252319, 0723.333.579.
- **Vilă nouă**, ultramodernă, Piaţa Catedralei 200 mp, 220.000 Eu, 0721.612.964.
- **Vilă nouă** zona Gai, 4 camere, bucătărie, sufragerie, 3 băi, SC 210 mp, ST 644 mp, toate utilităţile, preţ 180.000 Eu negociabil. Telefon 0257/252319, 0723.333.579.
- **Vilă nouă** zona UTA, 4 camere, bucătărie, sufragerie, 4 băi, garaj dublu, pivniţă, SC 300 mp, ST 426 mp, toate utilităţile preţ 230.000 Eu negociabil. Telefon 0257/252319, 0723.333.579.
- **Vilă P+E+M** în Sânicolau Mic, finisată int-exterior preţ 90.000 Eu. Telefon 0724.337.274.

Cumpăr case, vile (14)

- **Casă mică** sau degradată, apartament casă, chiar Legea 112, 0722.344.705.

Vând case de vacanţă (15)

- **Cabană mare** la 3 Insule, teren 440 mp. Informaţii 0721.232.460.
- **Casă de** vacanţă, nouă, cu toate utilităţile, Insula Mureş, aleea principală, 40.000 euro, negociabil. Telefon 210587, 0745.274.170.
- **Cedez contract** căsuţă ştrand. Telefon 0744.439.590.

Vând case la ţară (17)

- **2 case** alăturate în Ineu, fiecare cu 3 camere, bucătărie, baie, hol, dependinţe, ST 700 mp, 37.000 şi 57.000 Euro, negociabil. Telefon 0721.616.634, 0745.523.887.
- **Casă boierească** (conac) în Şeitin. Informaţii telefon 0257/474842 sau 0723.776.595.
- **Casă Căpruţa** 213, comuna Bârzava, 11.000 Eu. Telefon 0357/804216.
- **Casă Chişineu** Criş str.Oituz nr.12, toate utilităţile, preţ negociabil. Telefon 0257/350.292, 0751.152.510 .
- **Casă, construcţie** nouă, din cărămidă Poroterm, în Kovácsháza, 3 camere + bucătărie, baie, toate utilităţile, 30.000 Euro. Telefon 0036704085636 sau 0744.642.085.
- **Casă din** cărămidă în Bodrogu Nou, 3 camere, bucătărie, şpais, cămară, pivniţă, anexe, grădină, teren 750 mp, preţ 47.000 Euro, negociabil. Telefon 0721.477.417.
- **Casă din** cărămidă în localitatea Călugăreni nr. 121 cu proiect de mansardă. Telefon 0740.284.494.
- **Casă în** Covăsânţ 3 camere, teren 1600 mp. Telefon 0744.477.133.
- **Casă în** Covăsânţ, judeţul Arad. Telefon 0753.020.799.

CASĂ ÎN
Curtici, 23.000 Euro, negociabil. Telefon 0723.791.475.

- **Casă în** Curtici, strada Vasile Alecsandri, nr. 44. Telefon 0721.650.259.
- **Casă în** Ineu, 2 camere, bucătărie, anexe, suprafaţă construită 58 mp, 1519 mp, Calea Republicii, 144 bis, 120.000 Ron. Telefon 0747.022.887.

CASĂ ÎN
Mailat, comuna Vinga, 5 camere, bucătărie, baie, pivniţă, anexe, cu teren 33 ari, curent 380. Preţ 32.000 Euro, negociabil. Telefon 0755.607.457.

- **Casă în** Mezókovácsháza, 3 camere + bucătărie + baie, toate utilităţile, teren 636 mp, 10.000 Euro. Telefon 0036704085636 sau 0744.642.085.
- **Casă în** Pâncota şi vie în Măderat. Telefon 0257/467222, seara.
- **Casă în** Peregul Mic, avantajos şi negociabil. Informaţii telefon 0745.500.840.
- **Casă în** Sânicolaul Mic, 550 mp, 4 camere, bucătărie, curte, acte la zi. Informaţii la telefon 288951.
- **Casă în** Sântana, 4 camere, baie, gaz, anexe. Telefon 0748.053.491.
- **Casă în** Sarkad, 3 camere + bucătărie + baie, toate utilităţile, la drum internaţional, 15.000 Euro. Telefon 0036704085636 sau 0744.642.085.
- **Casă în** Semlac, 3000 mp, 5 camere + bucătărie de vară, pivniţă, apă în curte, front stradal la şosea, la 20 minute de Arad. Telefon 0722.608.463, 0722.256.773.
- **Casă în** Târnova, la 38 km de Arad, cu ieşire în două străzi. Telefon 0746.025.400, 370058.

CASĂ ÎN
Vladimirescu, str. Gării 41, 1200 mp, FS 20 ml, utilităţi: apă, gaz, curent, telefon, posibilitate canalizare, stradă betonată. Informaţii telefon 0741.662.608.

- **Casă în** Vladimirescu, str. I.C. Frimu nr. 3, 1250 mp, FS 20 ml, 2 camere, bucătărie, antreu, cămară, pivniţă, posiblitate extindere, preţ 75.000 Eu. Telefon 515142, 0729.120.804.
- **Casă la Zăbalţ, 7000 Eu. Informaţii 0745.636.264, 0724.248.217.**
- **Casă Lalaşinţ**, comuna Bârzava, anexe gospodăreşti, 4 camere. Telefon 0740.149.729.
- **Casă, localitatea** Radna, la şoseaua naţională, front stradal 24 ml. Telefon 0742.602.596, 286204.
- **Casă locuibilă**, 4 camere, baie, bucătărie vară, Tăgădău. Telefon 322407.
- **Casă mare** Chişineu Criş, 5 camere, anexe, gaz, apă, canal. Telefon 350316.
- **Casă mare** în Galşa 2 construcţii teren 1700 mp şi 5,70 Ha pământ. Telefon 0357/426496, 0722.509.086.
- **Casă mare** în Iratoş, central, utilităţi. Telefon 0723.336.430, 0257/454031.
- **Casă mică**, preţ foarte bun, Vladimirescu. Telefon 0741.569.686.
- **Casă modestă** în Curtici, 2000 mp, front stradal 20 ml. Telefon 464819.
- **Casă modestă**, Vladimirescu, 2 camere, bucătărie, toate utilităţile, 500 mp, zonă bună, preţ 49.500 Eu. Telefon 0744.668.335.
- **Casă nouă**, grădină mare, apă curentă, localitatea Voivodeni, şoseaua Ineu - Moneasa. Telefon 514413, 0730.101.318.
- **Casă, sat** Juliţa, Valea Mureşului, 2.600 mp lângă pădure şi pârâu, 8.500 Eu, 0741.908.807.
- **Casă şi** grădină în Mânerău nr. 85 şi casă cu grădină Aldeşti nr. 137. Informaţii telefon 466176 sau 0745.668.850.
- **Casă, Variaşul** Mic, teren 2000 mp. Telefon 0745.337.506, 0744.118.023.
- **Casă ţărănească** 2 camere, bucătărie, coridor, pe colţ şi teren 990 mp în Peregu-Mic, 40 km de Arad, preţ 12.000 euro. Telefon 0743.162.177.
- **Casă Vladimirescu**. 0729.532.827.

CASĂ ZERIND
nr. 139, ideal privatizare, central, la şoseaua Arad-Oradea, 1.000 mp. Telefon 0729.456.699.

- **Colnă, vie** 1000 butuci, teren 1000 mp, Ineu, 9500 Eu. Telefon 0744.572.282.
- **În Galşa** centru, casă cu teren, 3000 mp. Telefon 274485.
- **Ocazie! Vând** urgent casă în Şeitin, str. N. Bălcescu nr. 15, preţ informativ 17.000 Euro, negociabil. Familia Ronciac, telefon 0745.307.639.
- **Urgent casă** cu teren (800 mp) în Zimandul Nou, pe şoseaua Arad-Oradea. Telefon 0746.909.509.
- **Urgent, casă** Nădlac, 3 camere, baie, bucătărie, 1024 mp teren, 9500 Euro, negociabil. Telefon 0742.286.469, 0721.084.559.
- **Urgent! Casă** în Batania, 3 camere + bucătărie + baie, apă + curent + gaz, 800 mp suprafaţă totală, 20.000 Euro. Telefon 0036704085636 sau 0744.642.085.
- **Urgent! Casă** în Batania, din cărămidă, 3 camere + 2 bucătării, baie + WC, toate utilităţile, pe strada principală, 40.000 Euro. Telefon 0036704085636, 0744.642.085.
- **Vând sau** schimb casă cu apartament în Chişineu Criş. Telefon 0257/351548, 0741.451.641.
- **Vilă Ghioroc**, la şosea, şapte camere, construcţie 2004, garaj, toate utilităţile. Telefon 461767, 0745.862.758.

Vând garsoniere (19)

- **Garsonieră 50** mp, ultracentral, B-dul Revoluţiei, nefinisată, parter. Relaţii telefon 0729.933.618 sau 0744.804.212.
- **Garsonieră Confecţii**, faţă - parter, 37 mp, 28.300 Euro. Telefon 0357/408513, 0749.111.460.
- **Garsonieră confort** I, Micălaca (Mioriţa), 29.000 negociabil, 0747.279.763, 0741.018.137.
- **Garsonieră confort** I, Micălaca 200, etaj I, amenajată, totul nou, PF, preţ 33.000 Eu negociabil. Telefon 0740.630.438.
- **Garsonieră în Lipova, 7000 Eu. Informaţii 0745.636.264, 0724.248.217.**
- **Garsonieră, ultracentral, mobilată, renovată, totul nou. Telefon 0742.997.072.**

Cumpăr garsoniere (20)

- **Garsonieră confort** 2. Prefer UTA. 0742.700.633.
- **Persoană fizică**, cumpăr garsonieră confort 1, neamenajată. Telefon 0741.602.306.

Vând terenuri (21)

- **0,2** locuri, 413 mp, 18,3/22,5, cu utilităţi, acceptăm variante, 0765.257.753.
- **10.000** mp înainte de Cartierul Verde, FS 30 ml. 0722.213.431.
- **1000 mp** în Vladimirescu, cartierul nou, în prima linie, la preţul de 50 mii Euro. 0748.434.254.
- **1125 mp** pe colţ, în Mândruloc, în centru. Informaţii 0747.453.816.
- **1200 mp** la Miniş-Ghioroc, 6 Euro/mp. Telefon 0747.403.597.
- **15000 mp** teren intravilan în Micălaca Est. Telefon 0744.477.133.
- **2 grădini** în Bujac, una de 400 mp şi 500 mp. Telefon 0746.233.878.
- **2 terenuri**, Bujac, ST 420, 18/23. Preţ 22.500 Euro. Telefon 0755.389.113.
- **2 terenuri** intravilan în Bujac, cartier nou de vile, ST - 400 mp. fiecare, preţ negociabil. Telefon 0745.477.842, 0257/533033.
- **2,4** ha pământ din Şimand, lângă Olari. Telefon 0357/804843.
- **2,5** ha la şoseaua Pecica-Turnu, bun hale producţie, FS dublu, curent, proiect, parcelabil, 0722.257.409.
- **30000 mp** teren cu 70 m front la şosea. Telefon 0723.192.150.
- **313 mp** teren, FS 25 ml, str. Pescăruş, preţ 85 Euro/mp. Telefon 0744.439.590.
- **5000 mp** teren intravilan cu construcţii, 13 km Arad, 0744.477.133.
- **Acum, teren** la şosea 9 km Arad, 2 ha, FS 46 ml, 3 Euro/mp, 0722.344.705.
- **Aici, vând** 10 ha (3,8 ha) teren intravilan, 170 m front la centura Micălaca. Telefon 0722.521.300.
- **Aici, vând** parcele 2000 mp cu destinaţia servicii, industrial, la 150 m de centura Micălaca în parc industrial. Telefon 0722.521.300.

CHIŞINEU CRIŞ
intravilan utilităţi, 2174 mp 19.500 Eu negociabil. Telefon 0747.414.786.

info mariaj
Nunta ta
InfoMariaj.ro
Pas cu pas către o Nuntă Perfectă
Planifică-ţi nunta!
www.infomariaj.ro

- **Grădină în** Cuvin. Telefon 0257/461072, 0723.791.460.
- **Grădină intabulată** în CF, cu număr casă, suprafaţa 1872 mp, în localitatea Ususău, judeţul Arad, zonă foarte bună. Informaţii 0723.516.294.
- **Ieftin 2** locuri de casă în Chişineu-Criş. Facilităţi: apă, gaz, canalizare. Telefon 0788.636.033.
- **În Ineu**, teren intravilan, 2900 mp, utilităţi. Telefon 0744.690.446.
- **Loc casă**, 1500 mp, Baraţca, utilităţi, pomi fructiferi. Telefon 0357/806727, 0727.304.326.
- **Loc casă** 773 mp, în Sânpaul, 16.500 Euro sau schimb cu auto + diferenţă. Telefon 0745.260.673.
- **Loc casă** Chişineu Criş, aproape centru, cu toate utilităţile.Telefon 0727.309.545 .
- **Loc casă**, comuna Felnac, judeţul Arad, 1400 mp, 10 euro/mp, negociabil. Telefon 0752.694.461.
- **Loc casă**, str. Constituţiei. Telefon 0749.112.126.
- **Loc de** casă 2.888 mp, zona 6 Vânători la şosea, 80 Euro/mp, eventual parcelat. Telefon 0748.750.516.
- **Loc de** casă cu grădină mare, front stradal şi utilităţi, în Sânicolaul Mic. Informaţii telefon 0742.590.607.
- **Loc de** casă, Grăniceri, nr. 44. Telefon 353174.
- **Loc de** casă în Felnac, ST 1440 mp, FS 20 ml, preţ 11 Euro/mp. Telefon 0745.339.302.
- **Loc de** casă în Localitatea Mîsca. Telefon 0770.213.160.
- **Loc de** casă în Şiria, 1440 mp, FS 18, str. Iulius Traian, nr. 1370. Telefon 0746.228.165.
- **Loc de** casă în suprafaţă de 500 mp, cu facilităţi stradale gaz, apă, satelit, 20 km de Arad, aproape de şoseaua naţională, 5000 Euro. 0753.285.494.
- **Locuri de** casă în Mândruloc 650/800 mp, cu utilităţi, preţ 24 Euro/mp negociabil. Telefon 0766.522.581.
- **Parcele de** 1000 mp în noul cartier din Vladimirescu, la axul principal. Telefon 0728.933.045.
- **Teren +** casă, localitatea Horia, ST-1200 mp, SC- 130 mp. Preţ negociabil. Telefon 0748.244.352.
- **Teren 22**.400 mp, zona Sere - Grădişte. Telefon 0744.603.850.
- **Teren 750 mp, Grădişte, zonă frumoasă. Telefon 0722.606.527.**
- **Teren Bodrog**, şoseaua spre Mănăstire, 3600 mp. Telefon 0744.797.824.
- **Teren, Calea** Şofronei, 3 Euro/mp. Telefon 273594.
- **Teren extravilan** 2 ha, cu ieşire la DN Arad-Oradea. Telefon 0751.255.348.
- **Teren Ghioroc**, 2,12 ha aproape de baltă, bun pescărie, 0722.257.409.
- **Teren în** Horia, Cartierul Nou, 1.000 mp. Preţ negociabil. Telefon 0748.244.352.
- **Teren în** Poltura, ST 719 mp, FS 19 ml. Telefon 0746.522.792.
- **Teren intravilan**, 1503 mp, Şiria. Telefon 0721.511.766.

TEREN INTRAVILAN
2.250, zona Micălaca, Str. Zoe, nr. 13 A. Preţ 70 Euro/ mp. Telefon 0722.777.119.

- **Teren intravilan**, 3200 mp, la intrarea în Zimand Cuz. Telefon 217374.
- **Teren intravilan** 4300 mp, Şimand, la şosea. Telefon 0744.797.824.
- **Teren intravilan** 9.400 mp, în Micălaca, pe centură, preţ 11 Euro/mp. Telefon 0747.956.388, 0747.814.212.
- **Teren intravilan**, Aradul Nou, 1036 mp, preţ 80 Euro/mp, 0721.493.471.

TEREN INTRAVILAN
cu certificat de urbanism zona Şiria-Pâncota la şosea, poziţionare şi orientare deosebită, cu utilităţi, zonă turistică, ST 5760 mp, cu FS 120/52, cu o clădire de 355 mp, pentru construcţie pensiune, parcare, etc. Telefon 0726.053.993.

- **Teren intravilan** Frumuşeni, 2500 mp, FS 25 m. Telefon 0745.043.663.
- **Teren intravilan** în Arad - Grădişte, str. Grădina Poştei, 755 mp. Telefon 0748.862.498.
- **Teren intravilan** în Grădişte, suprafaţa 1200 mp, posibilităţi schimb cu apartament. Informaţii telefon 0744.479.838.
- **Teren intravilan**, Micălaca, 510 mp, FS 12 ml. Telefon 0744.987.416.
- **Teren intravilan** Şiria, ST 1512 mp, FS 20 ml, la poalele viilor şi cetăţii, se pretează la casă de locuit cu grădină sau casă de vacanţă cu grădină. Preţ negociabil 15.000 euro. Informaţii telefon 0745.582.015 sau 0722.227.430.
- **Teren la** Cuvin, 3200 mp şi casă cu grădină 1500 mp. 0742.629.637.
- **Teren la** ieşire Arad spre Zădăreni, 13.500 mp, cu PUZ, destinaţie cartier rezidenţial, lângă şosea, preţ 35 Euro/mp. Informaţii telefon 0720.731.134.
- **Teren, lângă** parcarea Vladimirescu, 22.500 mp, teren Vinga pentru casă, 500 mp. Telefon 0722.226.403.
- **Teren Sânicolau** Mic, către Cruceni, 5000 mp + 1 ha, 6 Euro, 0728.917.617.
- **Teren zonă** agrement Vladimirescu, 2 loturi. Telefon 0751.317.896, 0749.018.926.

Cumpăr terenuri (22)

- **Pământ zona** CET, Gai, Sânicolaul Mic, plata pe loc. Telefon 0357/800953, 0742.320.153, 0723.455.028.
- **Teren agricol**, păşune, vie în Păuliş, Şiria, Sântana, Turnu. Telefon 0257/289378, 0763.699.920.
- **Teren arabil**, păşune, fâneaţă, vecinătatea Aradului, plătesc imediat. Telefon 0257/212063, 0742.781.651, 0722.273.759.

Vând locuri de veci (23)

- **Loc de** veci amenajat cu bordură şi capac cimitirul Eternitatea. Telefon 0729.079.455.

Vând spaţii comerciale (25)

GHERETĂ LEMN
tip "Tina" (CPL), fără loc, 9 mp, 700 Euro, negociabil. 0745.566.599.

IMOBIL ÎN
care funcţionează magazinul Real, cu toate dotările, vad bun, fără datorii, în Mezókovácsháza şi firma se poate cumpăra. Telefon 0036704085636 sau 0744.642.085.

SPAŢIU COMERCIAL,
demisol, str. Ghe. Coşbuc, 60 mp, amenajat, preţ 46.000 Euro, negociabil. 0722.295.326.

SPAŢIU ŞTRAND,
construcţie propie, teren concesionat. Informaţii 0745.664.464.

VÂND ÎN
Secusigiu 560, FERMĂ ANIMALE, BRUTĂRIE, MOARĂ. Telefon 0722.613.132

Imobile chirii (29)

- **Dau în** chirie 2 camere, nemobilate, Mioriţa 170 euro. 0726.289.694.
- **Dau în** chirie 2 camere, pentru birouri, ultracentral. 0744.556.563.
- **Dau în** chirie apartament 2 camere, mobilate, CASAROM. 0726.289.694.
- **Dau în** chirie apartament cu 2 camere, mobilat şi contorizat. Telefon 0741.584.346, 235455.
- **Dau în** chirie casă 3 camere 120 mp central (pentru birou, sediu firmă). 0722.606.527.
- **Dau în** chirie pentru întâlniri discrete, seriozitate maximă, liber, 24 din 24, zona UTA. Telefon 0745.633.505.
- **Doresc să** închiriez apartament 2-3 camere sau garsonieră. 0731.171.753.

ÎNCHIRIEZ (OFER)
apartament 180 mp, central, mobilat ultramodern, garaj. Telefon 255180.

- **Închiriez 2** camere, amenajat, utilat, mobilat, 200 Euro/lună. Telefon 0727.982.469.
- **Închiriez 3** camere, mobilat, utilat lux, 400 Euro/lună. Telefon 0727.982.469.
- **Închiriez apartament** 1 cameră, ultracentral, 40 mp, mobilat, 0357/408307, 0765.365.717.
- **Închiriez apartament** 2 camere, central. Telefon 0741.289.475.
- **Închiriez apartament** 2 camere, parter înalt, ultracentral. Telefon 0723.165.374, 253568.
- **Închiriez apartament** 3 camere, mobilat lux, utilat, Vlaicu. 0731.171.753.
- **Închiriez apartament** 3 camere, zona Alfa, pe termen lung, mobilat, utilat, etaj 2, 2 balcoane, geamuri termopan. Chiria lunară 300 Euro + garanție 1 lună, exclus intermediari, ocupabil 01.04.2008. Telefon 0744.270.665.
- **Închiriez apartament** central, ultramodern. Informații telefon 0744.555.579, 0744.555.076.
- **Închiriez apartament** cu 2 camere, în zona UTA, mobilat, la o firmă sau 2 oameni căsătoriți fără copii, cu 140 Euro + cheltuieli + garanție 100 Euro + plata anticipată a cheltuielilor pe o lună. Telefon 272153.
- **Închiriez apartament** cu o cameră, complet mobilat și utilat, preț 150 Euro+garanție. Telefon 0745.180.201.
- **Închiriez apartament** pe termen lung. Telefon 0744.299.591.
- **Închiriez apartament** ultracentral, cu vedere la fațadă. Telefon 0770.312.447.
- **Închiriez grădină** la Sânpaul, 4 km de Arad, 800 mp cu 400 lei. Telefon 0728.841.547.
- **Închiriez sau** vând clădire 170 mp pe colț, FS 91 ml și curte 1052 mp ideal depozit etc. accept variante asociere construcție bloc lângă Primăria Vladimirescu. Telefon 0742.352.280.
- **Închiriez urgent** apartament două camere, mobilat, zona Fortuna. 0744.804.769.
- **Ofer chirie** apartament 1 cameră, etaj 1, central, utilat, zonă liniștită, pe termen lung. Telefon 0726.557.364, 276217.
- **Ofer închiriere** apartament o cameră, lângă teatru, 100 Euro, 0724.355.682.

Imobile schimb (30)

- **Schimb apartament** una cameră mare, termopan, cu apartament 2 camere. Informații telefon 0357/422011.

Oferte împrumuturi (34)

OFERIM VALUTĂ!
6-36 luni! Plata final! Posibilități prelungire. 0257/279512, 0726.842.692, 0743.787.609.

Auto românești (36)

SUNTEM EXPERTI IN PIATA AUTO!
bestauto.ro

- **Vând Dacia** 1300, din 1976, în stare bună. Motor, telescoape franceze. Praguri, uși, aripi, pompă apă, benzină, delcou, baterie schimbate în 2007. Revizia tehnică expirată 2007. Preț 500 Euro. Telefon 0740.358.106, 251780.
- **Vând Dacia** 1310, an 2000, injecție, gaz omologat, albastru metalizat, stare perfectă, 2650 Euro. 0740.310.391.
- **Vând Dacia** 1310 Berlină, din 1989, preț 1600 Euro, negociabil. Telefon 0740.610.837.
- **Vând Dacia** 1310 Break, combină păioase, semănătoare SPC 6. Relații telefon 0722.739.538.
- **Vând Dacia** 1310, din 1989, stare de funcționare, unic proprietar, preț 400 Euro, negociabil. Telefon 0744.694.634, 0257/243581.
- **Vând Dacia** 1410, an 1999, combi, VT 2010, preț 1600 Eu, negociabil. Telefon 0746.527.384.
- **Vând Dacia** Logan, an 2005, preț 5000 Euro negociabil (schimb cu Dacia 1995-2004+diferență). Telefon 0744.958.818.

VÂND DACIA
Nova, 1600 cmc, an 1999 decembrie, preț negociabil. Telefon 0722.961.656.

- **Vând Dacia** Papuc, an 1990, 900 Eu, negociabil, 0742.903.147.
- **Vând Dacia** Papuc, an 2004, km 93.000, stare foarte bună, preț 4.200 Eu, negociabil. Telefon 0740.046.013.
- **Vând Dacia** Pick-up, 2 locuri, 2005, diesel, acoperită fibră, 0744.555.660.
- **Vând Dacia** Pick-up, 2 locuri, an fabricație 1996, GPL omologat, 0257/382089.

VÂND LOGAN
1,6 Ambition, 2004. Telefon 0744.396.162.

- **Vând Logan** Laureat, 1,4 benzină, 2005, climă, full electric, 0770.231.881.

Auto străine (37)

SUNTEM EXPERTI IN PIATA AUTO!
bestauto.ro

- **Fiat Punto**, an 2004, Euro 4, impecabil, 23.000 km. Telefon 0744.242.551.
- **MERCEDES C 280 T, cetățean german vând C 280 din 1999, condiție excelentă, cu toate opțiunile (full extra), sport, argintiu, automatic, sub prețul pieței. Telefon 0728.665.759.**
- **Vând Audi** 80 Diesel, an 1991. Telefon 0742.208.850.

VÂND AUDI
A4, 2.0 TDI, S Line, 2005, 42.000 km, full extra, înmatriculat, preț 21.000 Euro negociabil. Telefon 0744.345.002.

- **Vând Audi** A6, an 2002, full option, preț negociabil. Telefon 0722.663.275.
- **Vând BMW** 316 i, benzină, 1600 cmc, 4 uși, trapă electrică, oglinzi electrice, central, alarmă, euro II, recent adus, preț 2900 euro, negociabil. Telefon 0749.156.555.
- **Vând BMW** 318 i, negru, an 1991, preț 2200. Telefon 0744.579.234.
- **Vând BMW** 518 i, 1994, roșu, full, preț 2300. Telefon 0744.579.234.
- **Vând Daewoo** Tico, an 1999, verde metalizat, persoană fizică, 1900 Euro. 0752.035.050.
- **Vând Ford** Escort 1.8D Break, an fabricație 1991, înmatriculat, motor reparat, stare perfectă + 1 cutie viteze, 2700 Euro, negociabil. 0744.276.718.
- **Vând Ford** Fiesta 1,8 TDI, an 2000, preț 4700 Euro Telefon 0721.366.055.
- **Vând Ford** Fiesta Viva 1,4, Eu 4, T.D.C.I., an 2005, gri-metal, recent adus, multe extrase. Telefon 0744.125.050.
- **Vând Ford** Sierra 1,6 benzină, an 82, stare foarte bună, înmatriculat, acte la zi, 1000 euro, negociabil. Telefon 0751.255.477.
- **Vând Ford** Tranzit, cap. 2500, locuri 8+1, anul 1992, preț 7000 euro, negociabil. Telefon 0357/425924.
- **Vând Golf** 3 și Ford Escort, recent aduse, 1.200 E/ buc, negociabil. Telefon 0745.333.943.

VÂND MAȘINI ÎNMATRICULATE în Bulgaria (INTERMEDIEZ ÎNMATRICULĂRI). Telefon 0744.313.176.

- **Vând Mercedes** 124 D, 2000 cmc, an 1990, 3800 Euro, negociabil. Telefon 0743.232.266.
- **Vând Mercedes** 124 D. Telefon 0744.118.023.
- **Vând Opel** Agila, 2002, Euro 4, stare excepțională, 4850 negociabil, Fiat Punto, Euro 4, 2002, 4650 euro, negociabil. 0744.632.038.
- **Vând Opel** Astra 16i, 2001, CIV + VT 2009, 4 airbag, ABS, servo, scaune încălzite, aer condiționat, jenți aluminiu, stare ireproșabilă, 6500 Euro. Informații 0722.338.694.
- **Vând Opel** Astra, benzină 1600, 2001, aer condiționat, Opel Agila, 2001, înmatriculat, electrice, AC, benzină, Peugeot 106, Euro 3, recent aduse. Telefon 0744.552.140.
- **Vând Opel** Astra Caravan Diesel, an 2001, neînmatriculat, 5.400 negociabil. Telefon 0732.191.072 sau 252748.
- **Vând Opel** Astra Caravan, negru, 1,7 CDTI, Diesel, Euro 4, an 2004, climatronic, full, RAR + taxa achitate, 8600 Euro, negociabil. Telefon 0723.512.513.
- **Vând Opel** Astra G, sport, 2000, benzină, comenzi volan, climatronic, 4 airbag, genți AL, central, alarmă, merită văzută, nr. Franța valabile. Preț 4000 euro, negociabil. Telefon 0749.156.555.
- **Vând Opel** Corsa, nou, din 2002. Telefon 0745.900.603.
- **Vând Opel** Kadet, an 1991, CP 1,6 DT, închidere centralizată, jenți aluminiu, cauciucuri noi, CD-MP3, merită văzut. Preț 2500 Euro. Telefon 0749.096.746.
- **Vând Peugeot** 206, 1.9 Diesel, an 2001, ABS, 2 airbag, servo direcție, CD player, geamuri și oglinzi electrice, pavilion panoramic, aer condiționat, scaune piele, 6.700 Euro, negociabil. Telefon 0722.677.932, 0744.929.118.
- **Vând Peugeot** 306, Diesel, 1.9, Combi, 2001, neînmatriculat, preț 3900 Euro. Telefon 0741.316.579.
- **Vând Renault** 21 Nevada, Break, stare perfectă, verificare 2009, acte la zi. Preț 2.150 Euro, negociabil. Telefon 0747.794.238.
- **Vând Renault** 21, stare bună, 1500 Eu negociabil. Telefon 0746.297.150.
- **Vând Renault** Laguna 2, an fabricație 2001, benzină 1,6, 16 valve, climatronic, ESP, full electric, înmatriculat. Preț 6.699 Euro negociabil. Telefon 0723.686.631.
- **Vând Toyota** Yaris, an 2005, km 33.000, gri metalizat, motor 1300. Preț 8.300 Euro. Telefon 0740.376.931.
- **Vând Renault** Laguna, an 2000, motor 1,8 l, benzină, full electric, climatronic, preț 6.100 Euro negociabil. Telefon 0727.815.474.
- **Vând Renault** Megane Sedan, argintiu, 2004, 80.000 km, diesel 1,5 DCI, consum 4-6/100 km, climă, ABS-EBD-AFU, senzor lumini și ploaie, oglinzi și geamuri electrice, spații depozitare suplimentare, carnet service la zi, accept orice verificare, stare perfectă, 1 proprietar, anvelope iarnă, 10.000 Euro negociabil. Telefon 0722.516.587.
- **Vând sau** cesionez leasing Ford Fiesta, an 2007, Ghia, Diesel, motor 1,4. Dotări: climă, faruri ceață, încălzire parbriz, ABS, geamuri buton, 5 uși, culoare vișiniu, preț 3000 euro + preluare rate, 0728.872.548.
- **Vând Suzuki** Swift, an 2001, înmatriculat, 4 uși, preț 3200 Eu, negociabil. Telefon 0746.527.384.
- **Vând VW** Bora Variant 1,9 TDI, an 2000, gri metalizat, climă, ABS, sistem navigație, preț negociabil. Telefon 0257/250344, 0724.401.428.
- **Vând VW** Golf 1,4 Eu 4, VW Passat 1,6 Eu 4, 0742.686.880.
- **Vând VW** Golf 3, 1,9 TDI, 1995, înmatriculat, 4 uși, stare impecabilă sau schimb cu Golf 4, scurt sau Golf 5. Telefon 0723.034.690.

Camioane, remorci (39)

- **Vând camion** 3 tone util, Renault, motor 3800 cmc, înmatriculat, preț 3900 Eu (variante auto). Telefon 0746.527.384.
- **Vând camion**-cap tractor+semiremorcă 12,5 m, MAN. Telefon 0744.816.793.
- **Vând Rabă** 7 tone și remorcă 7 tone. Telefon 0257/385210.
- **Vând remorcă** pentru Dacie în stare foarte bună, preț 350 euro, negociabil. 0748.329.331.
- **Vând remorcă** Spema, 750 kg, cu prelată. Informații telefon 0744.991.858.

Utilaje, unelte, industriale și agricole (40)

SC CONAR SA
- vinde UTILAJE pentru DOTAREA UNUI ATELIER DE TÂMPLĂRIE ALIMINIU și PVC - COMPRESOR, MAȘINĂ DE FREZAT, MAȘINĂ DE GĂURIT și NITUIT, MAȘINĂ DE PANSONAT, ȘTANȚĂ. Telefon 259412.

- **Vând combină** C14 M motor RK, masă 4 metri grâu, an 94, stare perfectă, 4700 Eu negociabil. Telefon 0751.597.931.
- **Vând disc** 2,2 și 3,2 noi. 0741.103.510.
- **Vând disc**, cântar 550 kg, cu riglă. Telefon 0720.033.071.
- **Vând platformă** cu heab transport bușteni, stare excepțională, preț negociabil. Telefon 0744.687.766.
- **Vând plug** 2 capuri, stropitoare vie. Telefon 0770.213.160.

VÂND SCULE
TINICHIGERIE pentru RULUIT, ÎNDOIT, VULTURI 2 bucăți pentru CONFECȚIONAT BURLANE, toate în stare bună. Telefon 0731.051.228.

- **Vând semănătoare** porumb 4 rânduri. Telefon 0742.012.500.
- **Vând semănătoare** porumb 6 rânduri, prășitoare porumb 6 rânduri (mică), plug SPP3, din țeavă, Class Consul, masă 3 m, pompă ierbicidat fără lance. 0744.691.695.
- **Vând semănătoare** SPC 6, Piatra Neamț, stare bună, Apateu. Telefon 327174.
- **Vând Tractor** internațional, plug, remorcă și presă de balotat. Telefon 0745.350.620.
- **Vând tractor** Massey Ferguson, 40 c, greblă, balotieră, cositoare, cazan încălzire, centrală pe lemne, 0723.885.225, 0751.068.951.
- **Vând tractor** U650, stare foarte bună, Șimand. Telefon 0741.290.229, 373061.
- **Vând utilaje** agricole în stare foarte bună sau schimb cu loc de casă. Informații 0729.204.107.
- **Vând: diferențial** nou, complet pentru tractor U650, plug cu șină nou. Telefon 0744.555.927.

Moto-velo (41)

- **Vând motoretă** 49 cmc, Piagio, stare bună, 200 Eu, 0742.903.147.
- **Vând scuter** Cracker an 2007, aproape nou în rodaj. Telefon 0751.597.931.

Piese, accesorii (42)

- **Vând piese** pentru buldozer. S 1500, S 650. Telefon 0726.253.412.

Garaje (43)

- **Vând garaj** autorizat, zona UTA. Telefon 0723.411.021.
- **Vând garaj**, Praporgescu, între orele 9.00-14.00. Telefon 0741.217.858.
- **Vând garaj**, zona Alfa, în curtea blocurilor 62, 63, 64. Telefon 0740.051.627.
- **Vând garaj**, zona Piața Mioriței. Informații la telefon 0357/806762.

Chirii (45)

ÎNCHIRIEZ AUTOMACARALE HYDROM, 16 tone. Telefon 0744.523.701.

Mobilier și interioare (47)

- **Cumpăr mobilă** din lemn curbat, fotolii, măsuțe, cuier pom și alte obiecte. Telefon 0744.203.945.
- **Cumpăr oglindă sau ramă venețiană. Telefon 0745.535.525.**
- **Ocazie! Vând** urgent pat și dulap nou de dimensiuni mari, preț avantajos și negociabil. Telefon 0744.183.296.
- **Vând canapea** extensibilă, 3 locuri, în bună stare, preț 400 lei. Telefon 0740.075.230.
- **Vând canapea** extensibilă, în stare foarte bună și 2 fotolii. Informații la telefon 0357/806762.
- **Vând corpuri** mobilă bucătărie, mască chiuvetă, birouri, masă calculator, scaun, dulap haine, bibliotecă, cuier, diverse corpuri și tabureți. Telefon 0744.552.140.

VÂND GARNITURĂ
mobilă: DORMITOR compus din pat cu capete sculptate, dulap cu patru uși; oglindă cristal, comodă și două noptiere; SUFRAGERIE cumpusă din vitrină, masă cu 6 scaune și comodă. Ambele garnituri fac o concepție constructivă comună și sunt executate manual cu sculpturi pe lemn de nuc masiv. Informații la telefon 0745.254.584.

- **Vând mobilă** dormitor Toplița maro-închis lucios. Telefon 0357/409665 și 0727.714.814.
- **Vând mobilier** terasă exterioară. Telefon 0722.394.225.
- **Vând urgent** colțar extensibil. 0723.652.340.

Audio-video, antene și instalații satelit (49)

VÂND INSTALAȚII de SATELIT, inclusiv MAX-TV și DIGI-TV. Asigur instalare. Telefon 0357/808419, 0745.909.866.

Calculatoare și accesorii (51)

- **Vând calculator** Pentium IV 3Ghz, Intel 925/915, DDR 2 GB, N VIDIA 6600 GT 128 Mb, HDD 80 GB, DVD-RW, placă rețea, sunet 5+1, 2 boxe, monitor LG 17,,. Preț 1200 lei. Telefon 0723.199.491.

Îmbrăcăminte,încălțăminte articole sport (52)

- **Vând rochițe pentru mireasă. Telefon 0744.142.749.**

Materiale de construcții (53)

ABC-UL
construcțiilor vând NISIP, BALAST, SORT, RIDIC MOLOZ, 0742.749.698, 214535.

ABC-UL
construcțiilor. Vând NISIP, BALAST, SORT, RIDIC MOLOZ. 0748.934.419, 242885.

ACUM, ACASĂ
aduc, ieftin, rapid, NISIP, BALAST, RIDIC MOLOZ. 0728.324.172.

ACUM, ACASĂ,
ieftin, NISIP, BALAST, RIDIC MOLOZ. EXECUT DEMOLĂRI. 0745.003.019.

ADUC BALAST,
NISIP, SORT, transport MOLOZUL, demolări, factură, 0744.987.273, 0720.747.753.

COMERCIALIZEZ ȚIGLĂ
METALICĂ, import Suedia de 0,5 grosime, 7 straturi de vopsea la prețul de 5,5 Eu/mp. Telefon 0752.233.880, 0745.910.304.

VÂND BOLȚARI
din BETON, diametrul 20X20X30, bucăți 2300. Telefon 0731.051.228.

VÂND EN-
gros FIER BETON FASONAT și NEFASONAT. Micalaca, 0257/219400, 0788.267.376.

VÂND NISIP,
BALAST, SORT, duc - ridic MOLOZUL ieftin, 0742.655.913, 255672.

Electrocasnice (56)

- **Cumpăr frigider** vechi, chiar cu defecțiuni sau combină. Telefon 210613.
- **Frigider, congelator**, mașină spălat automată, ladă și cu sticlă, vitrină frigorifică. Telefon 210613.
- **Vând: mașină** de spălat automată, congelator, frigider, combină frigorifică, ladă frigorifică, Calea Radnei 151. Telefon 0743.662.845

VINDEM IEFTIN
în rate: ELECTROCASNICE SECOND HAND, MAȘINI SPĂLAT, FRIGORIFICE, TELEVIZOARE, FRIGORIFICE COMERCIALE, MOBILIER, TERMOPANE. ROTARU LIPOVA, 0744.796.542.

Plante si animale, agroalimentare (57)

- **Cumpăr porumb** boabe și spărtură de porumb, grâu și orz. Telefon 0728.055.639.
- **De vânzare** trei purcei, preț la vedere. 0745.582.006.

FAMILIA SARUSI
din DOROBANȚI vinde POMI FRUCTIFERI, ARBUȘTI FRUCTIFERI, VIȚĂ de VIE, ARBORI și ARBUȘTI ORNAMENTALI, TRANDAFIRI. 0744.635.011, 0744.301.119.

- **Vând 100** oi mioare, 300 oi mame fătate 75%, sub prețul pieței și purcei de 10 săptămâni. Telefon 0744.697.619, 0727.883.732.

VÂND 1500
kg GRÂU PANIFICAȚIE. Telefon 0751.597.931.

- **Vând 20** familii albine Me sau Dadant cu sau fără lăzi, Cermei. Telefon 0257/328212.
- **Vând 240** de oi. Telefon 0744.555.474.
- **Vând armăsar** 2 ani și 10 luni, ciocolatiu, 900 kg. Telefon 380432.
- **Vând baloți** lucernă preț convenabil, 0745.127.192.
- **Vând baloți** lucernă și paie. Telefon 0744.796.190.
- **Vând baloți** mari, lucernă, fân, paie. Telefon 0741.641.080.
- **Vând baloți** paie grâu. Informații telefon 0747.657.448.
- **Vând cal** și căruță. Telefon 0728.866.355, 0751.934.776.
- **Vând două** vițele de șase săptămâni bălțate românești. Telefon 0748.879.118.

VÂND GRÂU
în Arad (300 kg) zona BENZINĂRIA AMARAD (Șega). Telefon 0729.456.699.

- **Vând oi** mame cu miei și tineret merinos. Telefon 0749.529.122.
- **Vând ovăz**, grâu, paie baloți. Telefon 0743.029.943.
- **Vând ponei** originali, 0742.903.147.
- **Vând pui** de carne diferite mărimi, 219283,0748.322.489.
- **Vând pui** de carne, găini tinere ouătoare. Telefon 219283, 0748.322.489.

VÂND SALAM
NĂDLAC TRADIȚIONAL. Informații str. I. Slavici, nr. 18. Telefon 0724.708.302.

- **Vând semințe** lucernă, soia, porumb și ceară de albine. Telefon 0257/535042 sau 0745.909.485.
- **Vând vițea** 1 lună. 0723.029.949.

Pierderi (62)

- **Pierdut legitimație** de călătorie, eliberată de Asociația Handicapaților Arad, pe numele Buță Marian. O declar nulă.

Citatii (63)

SE CITEAZĂ
numita Bogariu Melania, domiciliată în Arad, Piața Catedralei nr. 7, ap. 4, conform Registrului Național de Evidență a Persoanelor CNP 2610808080034 în calitate de debitoare în dosar civil nr. 634/55/ 2008 aflat pe rolul Judecătoriei Arad, având ca obiect somație de plată, calitatea de creditor o are Titică Mihai Sorin, pentru a se prezenta la această instanță pentru data de 09.04.2008, orele 8,30 la camera 215.

Program mica publicitate
luni-vineri:
8,00-19,00
sâmbătă: închis
duminică:
9,00-13,00

Apeluri (65)

ANUNȚ PUBLIC
privind solicitarea de emitere a autorizației integrate de mediu care va fi depusă la Agenția pentru Protecția Mediului Arad cu sediul în Arad, Bv. Dragalina nr. 16, de către SC SMITHFIELD FERME SRL, situată în Timișoara, Bv. Cetății nr. 7-9, în scopul desfășurării activității de FABRICARE NUTREȚURI COMBINATE prevăzute în anexa nr. 1 a Legii nr. 84/2006 pentru aprobarea OUG 152/2005 privind prevenirea și controlul integrat al poluării, în categoria 6.4. b (2). Solicitarea de emitere a autorizației integrate de mediu se referă la obiectivul „DEPOZIT DE CEREALE ȘI FABRICĂ DE NUTREȚURI COMBINATE, INSTALAȚII AFERENTE ȘI ÎMPREJMUIRE, EXTRAVILAN LOCALITATEA VINGA, JUDEȚUL ARAD" - instalație nouă. Informații privind impactul potențial asupra mediului al activității pentru care se solicită emiterea autorizației de mediu pot fi consultate în timpul programului de lucru, la sediul Agenției pentru Protecția Mediului Arad, Bv. Dragalina nr. 16 și la sediul Agenției Regionale pentru Protecția Mediului Timișoara, str. Amurgului nr. 1. Observațiile, sugestiile, propunerile publicului se primesc în scris, la sediul Agenției pentru Protecția Mediului Arad și la sediul Agenției Regionale pentru Protecția Mediului Timișoara, sau electronic la adresele de e-mail office@apmar.ro și office@arpmv5.ro, în termen de 30 de zile de la apariția anunțului.

ANUNȚ PUBLIC.
S.C. AGRO PRIOR SRL Arad, titulară a proiectului „FERMĂ DE CREȘTERE ȘI ÎNGRĂȘARE PORCI 8160 CAPETE" situat în extravilanul localității Șiclău, comuna Grăniceri, județul Arad, anunță publicul interesat asupra: 1. Depunerea solicitării de obținere a acordului de mediu. 2. Decizia etapei de încadrare a proiectului, care este de întocmire a evaluării impactului asupra mediului. Informațiile privind potențialul impact asupra mediului al proiectului propus pot fi consultate între orele 9,00 - 14,00, la sediul ARPM Timișoara, str. Amurgului, nr. 1, telefon 0256/491795 sau APM Arad str. B-dul Dragalina, nr. 16, telefon 0257/280331 și la sediul S.C. AGRO PRIOR SRL Arad, str. Calea Romanilor, nr. 16, telefon 0748.192.179, în termen de 10 zile lucrătoare de la apariția anunțului. Observațiile publicului se primesc zilnic, la sediul ARPM Timișoara, str. Amurgului nr. 1 și APM Arad, str. B-dul Dragalina, nr. 16, în termen de 10 zile lucrătoare de la apariția anunțului.

Solicitări servicii (71)

ASOCIAȚIA DE
PROPRIETARI, strada Cocorilor, nr. 57, bl. 4, CEDEAZĂ ACOPERIȘUL PENTRU MANSARDARE. Așteptăm oferte. Telefon 0743.071.207, 0357/412159.

Prestări servicii (72)

ACORD GARANȚIE
1 an REPAR MAȘINI SPĂLAT AUTOMATE. Telefon 274600.

ACORD GARANȚIE
1 an REPARAȚII MAȘINI SPĂLAT, 259146, 0744.241.398, 0357/401569.

ACORD GARANȚIE
12 LUNI, REPARAȚII FRIGIDERE LA DOMICILIU, 0740.081.123, 0257/242670.

ACUM EXECUTĂM:
CONSTRUCȚII CASE, FINISĂRI, TENCUIELI, FAIANȚĂRI, RIGIPSĂRI ȘI PARCHETĂRI. Seriozitate și calitate! Telefon 0746.111.235, 0744.115.374.

AUTORIZAT EXECUTĂ
INSTALAȚII SANITARE, ÎNCĂLZIRI CENTRALE. Telefon 531373, 0724.446.997, 0749.881.151.

CĂMINUL PENTRU
PERSOANE VÂRSTNICE MAȘLOC, primește pentru îngrijire PERSOANE VÂRSTNICE. Informații la 0256/231221.

CENTRU ÎNGRIJIRE
VÂRSTNICI oferă confort și servicii deosebite. Informații 0743.072.755.

CONSTRUCȚII, ZUGRĂVELI,
FAIANȚĂRI, RIGIPS, INSTALAȚII electrice, sanitare, încălzire. Telefon 0723.283.939.

EFECTUEZ TRANSPORT
MOLOZ din demolări, betoane, cărămizi. 0740.454.814.

Mica publicitate 210.775

100.000 de cititori citesc anunţul tău!

Mai pierdem încă o instituţie
ADEVĂRUL
Cotidian independent Arad
Mai pierdem o instituţie
Conturi blocate la U
Cu Adevărul de Arad ai doar de câştigat!

- ziarul soseşte la prima oră a dimineţii
- ai şansa de a participa la toate concursurile Adevărul
- vineri primeşti GRATUIT programul săptămânal Jurnal TV
- abonamentele se pot realiza prin Poştă şi reţeaua proprie de Difuzare - Adevărul

PERIOADA	PREŢUL
• 1 lună	12,90 RON
• 3 luni	38,70 RON
• 6 luni	77,40 RON
• 12 luni	154,80 RON

Bucuraţi-vă de avantajele oferite de abonament!

ADEVĂRUL
Cotidian independent Arad

Adevărul: Arad, Str. Poetului 1C. Informaţii suplimentare la tel. 0257/281.797.

EXECUT ZUGRĂVELI,
TENCUIELI, FAIANȚĂRI, RIGIPSĂRI, PARCHET, AMPORĂ, preț avantajos. 0727.152.959.

EXECUTĂM GĂURI
BETON, DEMOLĂRI, LUCRĂRI CASNICE, AMENAJĂRI SPAȚII VERZI, etc. Telefon 0765.257.753.

EXECUTĂM LUCRĂRI
FORAJ FÂNTÂNI. Telefon 0745.383.703.

EXECUTĂM ZIDĂRIE,
TENCUIELI, FAIANȚĂRI, RIGIPS, ACOPERIȘURI, IZOLAȚII, CONSOLIDĂRI, FAȚADE. Telefon 0357/428380, 0740.696.157.

FAMILIE SERIOASĂ
vrem să ÎNGRIJIM BĂTRÂNI pentru LOCUINȚĂ. Telefon 0357/412257.

FINISARE INTERIOARE:
ZUGRĂVELI, RIGIPS, FAIANȚĂRI, INSTALAȚII SANITARE, termice, electrice, rașchetăm, montăm parchet: clasic, stratificat, laminat. Ne recomandă experiența de lucru și existența noastră pe piață de peste 12 ani. Telefon 0721.751.375

FIRMĂ CONTABILITATE
(membră CECAR) conduce evidență contabilă. Oferim servicii de întocmire și certificare a bilanțurilor, analize economico-financiare și efectuăm lucrări cu caracter fiscal. Telefon 0726.192.051.

FIRMĂ CU
experiență în domeniu CONSTRUCȚII, executăm LUCRĂRI DE CONSTRUCȚII, cu oameni profesioniști, rapid și de calitate occidentală la prețuri mici, BETONĂRI, ZIDĂRII, TENCUIT, FAIANȚĂRI, GRESIERI, RIGIPS și ZUGRĂVIT sau CASĂ LA CHEIE!!! Telefon 0722.737.717.

IAU ÎN
ÎNTREȚINERE CU RENTĂ VIAGERĂ PENTRU CASĂ în județul Arad, 0751.822.583.

INSTALĂM APARATE
AER CONDIȚIONAT pentru toate tipurile de construcții, 0728.856.959, 0728.856.992.

LIVREZ LAPTE
la domiciliu. Asigur calitatea. Telefon 535928, 0742.134.211.

PENSIUNE RESTAURANT,
zona UTA, organizează ieftin: NUNȚI, BOTEZURI, POMENI. 0722.348.103.

ROTARU-
LIPOVA execută - TERMOPANE, MOBILIER, TAPIȚERIE, plata în rate, 0744.796.542.

SC, ANDREI
Șaguna, nr. 27 execută: ACOPERIȘURI, ȚIGLĂ CERAMICĂ, JGHEABURI BURLANE, PORȚI FIER FORJAT, RENOVĂRI INTERIOR-EXTERIOR, 0257/255366, 0754.644.381.

SC EXECUT,
Case, Masardări, Izolații, Fundații, Acoperișuri, Finisaje, Hale. Telefon 0746.097.623.

ȘCOALĂ ȘOFERI
- face ÎNSCRIERI la prețuri mici, categoriile A, B, C, CE. Garantăm reușita prin pregătire, str. Unirii nr. 1, telefon 282440, 0722.566.405.

TAPIȚĂM, REPARĂM
CANAPELE, COLȚARE, ROLETE domiciliul clientului. Telefon 219514, 0724.208.683.

VIVIANNE
DECOREAZĂ
SĂLI pentru EVENIMENTE (NUNȚI și BOTEZURI). Telefon: 0722.211.171, www.viviannedecor.go.ro

Oferte locuri de muncă (74)

ROMSTAL IMEX
Filiala Arad, angajează
ȘOFER PROFESIONIST, categoriile C, D, E cu atestat de profesionist.
Telefon 0730.586.844.

SC R.E.M-ARK SRL
angajează CĂLCĂTOR, cu experiență. Oferim salar avantajos și bonuri de masă. Informații telefon 210819, 0721.331.881 sau la sediul societății din str. Vasile Goldiș, nr. 8.

DETA CONSULTING
caută
OAMENI pentru LOCURI DE MUNCĂ în Germania, Anglia și Scoția. CV-urile la fax 0357/423889 sau e-mail: info@deta-consulting.com. Telefon 0726.224.967, 0357/430600.

SIRE SRL,
Arad - Grădiște, angajează OPERATOARE ASAMBLARE CABLAJE. Oferim pachet salarial: salar încadrare, bonuri din prima zi, decontare transport, al 13-lea salar. Informații telefon 218747, 0743.557.473.

SOCIETATE PAZĂ TOP SECURITY,
Arad, Piața Sârbească 1, telefon 281410, 280228, 0357/407425,
angajează INGINERI, ELECTRONIȘTI, ENERGETICIENI, TEHNICIENI pentru prestări servicii, calificare, specializare în domeniul sistemelor de alarmă. Salarizare motivantă.

SC MILLEFIORI,
Arad, Calea Zimandului 26,
angajează MUNCITORI PRELUCRAREA STICLEI. Interviul în 27 martie 2008, ora 16 și 28 martie 2008, ora 10, la sediul societății. Relații telefon 278404.

SC INTERCITY TRADING SRL
angajează: AGENT LIVRĂRI (PROFESIONIST); MAGAZIONER-GESTIONAR. CV la fax 0257/287766, e-mail: contabilitate.intercity@gmail.com (Inclusiv cei necontactați sau nehotărâți anterior).

SC ROMCON GROUP
angajează CONTABIL, bune cunoștințe de contabilitate primară, permis conducere categ. B. CV-urile la fax 0257/272041 sau email raluca.covaliv@romcon.ro.

AGENȚIE IMOBILIARĂ
angajează AGENȚI. Salar fix + comision. Telefon 0257/210464, 0788.488.075.

ANGAJĂM 1
OPERATOR DEPOZIT MATERIALE ELECTRICE (cunoscător program facturare calculator) și 1 OPERATOR DEPOZIT (MANIPULANT). 0257/256026.

ANGAJĂM ASISTENTĂ
STOMATOLOGIE. Telefon 0744.700.401, 0257/219931.

ANGAJĂM BARMANI,
OSPĂTARI. Telefon 0722.739.441.

ANGAJĂM BRUTARI
și VÂNZĂTOARE pentru MAGAZIN ALIMENTAR. Telefon 0723.192.150 sau 0788.694.296.

ANGAJĂM CASIERIȚĂ
SCHIMB VALUTAR. Telefon 0723.681.240.

ANGAJĂM COAFOR
BĂIAT sau FATĂ, școală U.C.E.C.O.M. Telefon 281494.

ANGAJĂM CONFECȚIONERE
PE MAȘINI LINIARE ȘI TRIPLOCK, ȘPĂNUITORI. Parc UTA, hala 19. Telefon 0357/101325.

ANGAJĂM DULGHER
și NECALIFICAȚI. Telefon 0723.308.276.

ANGAJĂM FRIGOTEHNIST,
ELECTRICIAN, MECANIC AUTO, SUDOR, LĂCĂTUȘ, AGENT VÂNZĂRI, SECRETARĂ, 0724.249.849.

ANGAJĂM GESTIONAR,
MUNCITOR NECALIFICAT și TÂMPLARI CALIFICAȚI. Informații la telefon 254457 sau 214633.

ANGAJĂM ÎNGRIJITOR
OVINE (familie) la Nadăș, 0357/430696, 0744.562.224

ANGAJĂM MUNCITORI
în CONSTRUCȚII (FINISORI, ZUGRAVI, ZIDARI). Salar 800-1600. 0720.534.458.

ANGAJĂM NUMAI
LĂCĂTUȘI PROFESIONIȘTI MONTAJ, cu salar motivant. Telefon 0744.619.691.

AICI E LOCUL CARIEREI TALE! romjob.ro PORTAL NATIONAL DE LOCURI DE MUNCĂ

ANGAJĂM OPERATORI
CALL-CENTER, cunoștințe temeinice de limba italiană și PROGRAMATORI C , C, SQL. CV: cariera@gruppomol.it, 0741.743.766.

ANGAJĂM OPERATORI
DATE PC, avantaj cunoștințe limba italiană. Oferim oportunitatea dezvoltării profesionale și personale în domeniul financiar-bancar, curs limba italiană. CV: cariera@gruppomol.it , 0741.743.766.

ANGAJĂM OSPĂTARĂ
pentru PENSIUNE, nu necesită calificare (18-30 ani). Se oferă salar atractiv + masă. Telefon 218360.

ANGAJĂM RECEPȚIONER(Ă)
cu calificare pentru SATUL DE VACANȚĂ TAUȚ. CV la tel/fax 0257/384010.

ANGAJĂM SECRETAR
domeniu CONSTRUCȚII. Executăm ACOPERIȘURI toate tipurile. Telefon 0740.680.103.

ANGAJĂM ȘOFER
B+C, MANIPULANT DEPOZIT, OPERATOR CALCULATOR, cunoștințe contabilitate primară, 0722.450.595, 0257/270025.

ANGAJĂM ȘOFERI
CATEGORIA B, C, E, D, TRANSPORT INTERNAȚIONAL, vechime 3 ani. 0740.915.883.

ANGAJĂM ȘOFERI
PROFESIONȘTI. Telefon 0722.249.508.

ANGAJĂM TÂMPLAR
pentru Franța, urgent. Relații la telefon 0727.357.908.

ANGAJĂM VÂNZĂTOARE
cu experiență pentru ALIMENTARĂ. Telefon 0726.353.570.

ANGAJĂM ZIDARI,
DULGHERI, FIERARI, NECALIFICAȚI, salar atractiv. Relații telefon 0751.621.897.

ANGAJĂM ZIDARI,
ZUGRAVI. Telefon 0723.291.873.

ANGAJEZ AJUTORI
COFETAR, persoană pentru CURĂȚENIE și persoană pentru AMBALAT. Telefon 0745.169.173.

ANGAJEZ BĂRBAȚI
pentru MUNCĂ în Germania, condiții limbă germană. Relații la 0742.057.643, 0723.665.765.

ANGAJEZ CASIERĂ
pentru magazin alimentar cu autoservire, Aradul Nou, Calea Timișorii, nr. 43. Informații telefon 0723.516.186.

ANGAJEZ CONDUCĂTORI
AUTO PROFESIONIȘTI pentru Lipova și Arad. Telefon 0742.359.940.

ANGAJEZ FEMEI
pentru ÎNGRIJIRE FEMEIE BĂTRÂNĂ, 8 ore zilnic, de dimineață. Telefon 0722.581.852, 0788.423.271.

ANGAJEZ FETE
pentru TERASĂ pe bulevard. Salar 800 Ron. Telefon 0722.394.225, 0722.924.736.

ANGAJEZ LĂCĂTUȘ
cu cunoștințe sudură. Telefon 0742.206.982 sau 0746.338.451.

ANGAJEZ MECANIC
AUTO începător, preferabil nefumător. Informații la telefon 0723.327.645.

ANGAJEZ MECANIC
cu experiență pentru REPARAȚII MAȘINI DE SPĂLAT AUTO. Telefon 0257/213150.

ANGAJEZ MUNCITORI
în CONSTRUCȚII. Telefon 0740.116.235.

ANGAJEZ MUNCITORI
pentru o FERMĂ DE VACI, zona ZIMANDUL NOU. Informații 0720.000.726.

ANGAJEZ PAZNIC.
Telefon 0748.597.093.

ANGAJEZ PERSONAL
pentru BAR-RESTAURANT și SPĂLĂTORIE AUTO. Telefon 0721.411.260.

ANGAJEZ RECEPȚIONERĂ.
Informații la telefon nr. 0257/289154.

ANGAJEZ ȘOFERI
pentru camionete de 7,5 tone, cu experiență în trafic internațional. Telefon 0744.566.424.

ANGAJEZ SPĂLĂTOR
AUTO. Ofer un salar foarte bun. 0747.270.624, 0744.134.339, 0257/262297.

ANGAJEZ TEHNICIAN
SISTEME ANTIEFRACȚIE, avantaj permis cat. B, 0741.160.004, 272065.

ANGAJEZ VÂNZĂTOARE
cu experiență pentru MAGAZIN ALIMENTAR, vârsta 40-50 ani. Informații 0743.693.444.

ANGAJEZ VÂNZĂTOARE
pentru ALIMENTARĂ. Telefon 0744.702.736.

CAUT ECHIPĂ
de ZUGRAVI și echipă TERMOSISTEM. Telefon 0722.577.492.

CAUT TÂNĂRĂ
20-30 ani pentru RESTAURANT GERMANIA. Telefon 0748.066.421.

CĂUTĂM MĂCELARI
pentru Germania, cu pregătire în Slovacia, cazare, masă și transport gratuit. Telefon 0788.608.746, seara.

CLUB ȘI
CAFENEA angajează FEMEIE DE SERVICIU. Telefon 0723.199.491.

COFETĂRIE -
PATISERIE angajez MUNCITOARE pe MAȘINĂ DE ÎNTINS ALUAT. 0257/279252.

FABRICĂ ÎNCĂLȚĂMINTE
angajează personal cu experiență pentru: CROI PIELE, SUBȚIAT-ȘTAMPILAT, MANUAL, MAȘINISTE CHEIȚĂ și OPERATOR CALZERĂ. Telefon 272240, 212928

FIRMĂ DE
CURĂȚENIE angajează FEMEI, salar 700 lei. Telefon 0747.051.756.

FIRMĂ DE
CURĂȚENIE angajează PERSONAL. Telefon 0723.367.603.

FIRMĂ DE
DISTRIBUȚIE angajează PERSOANĂ pentru FACTURARE, MANIPULANT MĂRFURI, SUDOR, ȘOFER PROFESIONIST și FEMEIE DE SERVICI. Telefon 259497, 0729.155.530.

FIRMĂ DE
TRANSPORT MARFĂ, angajează DISPECER de TRANSPORT cu experiență, cunoscător de limba engleză. Telefon 0744.566.424.

FIRMĂ ÎNCĂLȚĂMINTE
angajează în condiții avantajoase CROITORI ÎN PIELE CU EXPERIENȚĂ. Salar atractiv, bonuri de masă, decontare transport. Informații: 0257/254165, 0744.709.387.

FIRMĂ PRODUCĂTOARE
DE ÎNCĂLȚĂMINTE angajează MAȘINISTE. Salariu atractiv + bonuri de masă și decontarea abonamentului de transport. Pentru informații 0724.336.347, 0747.624.290.

FIRMĂ PRODUCȚIE
publicitară, angajează GRAFICIAN cu experiență și PERSONAL PRODUCȚIE (cu permis cat. B). Detalii 0257/213315.

GRUP ȘCOLAR
FRANCISC NEUMAN angajează ÎNGRIJITOARE și MUNCITOR NECALIFICAT. Telefon 0257/281942.

HOTEL -
RESTAURANT Aradul-Nou angajează BUCĂTAR și FEMEIE NECALIFICATĂ-BUCĂTĂRIE, 287377.

AICI E LOCUL CARIEREI TALE! romjob.ro PORTAL NATIONAL DE LOCURI DE MUNCĂ

LOCURI MUNCĂ
GERMANIA, ITALIA, cu contract: OSPĂTARE, AJUTORI BUCĂTARI, CURĂȚENIE. 0741.292.001.

MAGAZIN ALIMENTAR
angajează VÂNZĂTOARE, salar atractiv. Telefon 0723.375.000.

NIGHT -
CLUB angajează OSPĂTARĂ, salar 1500 lei, vârsta de 18-26 ani și DANSATOARE, salar 500 Eu. Telefon 0743.232.437.

RESTAURANT, ANGAJEZ
OSPĂTARI și BUCĂTARI. Telefon 282272.

RESTAURANT ITALIAN
angajează BUCĂTAR și PERSOANĂ pentru SPĂLAT VASE și CURĂȚENIE. Telefon 0732.830.755.

RESTAURANT SPECIFIC
italian angajează OSPĂTARE și CASIERE, maxim 35 ani și AJUTOR BUCĂTAR (femei). Telefon 0357/800948.

REȚEA DE
MAGAZINE MOTOCICLETE și MOTOSCUTERE, angajează în condiții avantajoase VÂNZĂTORI pentru magazinele din Arad. Salariu fix net 650 RON + comision motivant de 3% din vânzări. Telefon 0723.555.600.

SC ANGAJEAZĂ
PERSOANĂ pentru CURĂȚENIE cu contract de muncă 2 ore pe zi, program flexibil. Informații telefon 255108. CV la fax 255188, e-mail: csababartha@aol.com.

SC ANGAJEAZĂ
persoană pentru ȘLEFUIT MANUAL LEMN MASIV, 0744.797.873, 0722.436.025.

SC ANGAJEAZĂ
ȘOFER DISTRIBUȚIE, MERCHANDISER și MANIPULANT. Telefon 0744.784.432.

SC ANGAJEAZĂ
ȘOFERI, AUTOMACARAGII, MECANICI AUTO, ELECTRICIAN AUTO și ELECTRICIENI medie și joasă tensiune. Telefon 0257/338435

SC ANGAJEAZĂ
TINERI ABSOLVENȚI școală profesională, liceu, ca REPREZENTANȚI, salariu 800,00 + bonus/lună, 0740.391.249, 0721.533.886.

SC ANGAJEAZĂ
VÂNZĂTOR- GESTIONAR pentru comercializarea de produse alimentare tip fast-food. Informații telefon: 255108 CV la fax 255188, e-mail: csababartha@aol.com

SC ANGAJEAZĂ
ZIDARI, DULGHERI, FIERARI, salar 1800 lei. Telefon 0257/270350, 0728.971.133.

SC DISTRIBUITOR
BĂUTURI, angajează: AGENT VÂNZĂRI, ȘOFER B, C; MANIPULANT. Informații telefon 0257/216599, 0729.009.283.

SOCIETATE ANGAJĂM
TOPOGRAFI. Telefon 0726.159.289.

SOCIETATE COMERCIALĂ
angajează BANZECHIST cu experiență. Telefon 0726.236.379, 0257/217105, după ora 15,30.

SOCIETATE COMERCIALĂ,
angajează ELECTRICIAN sau ELECTRONIST MONTAJ SISTEME DE SECURITATE. Telefon 0724.567.443.

SOCIETATE COMERCIALĂ
angajează MUNCITOR pentru MĂSURARE și MONTARE de JALUZELE și ROLETE. Telefon 0723.180.662.

SOCIETATE COMERCIALĂ
angajează MUNCITORI NECALIFICAȚI. Telefon 0744.181.082.

SOCIETATE COMERCIALĂ
cu sediul în Arad, str. Ștefan Zarie nr. 67 (Sânicolaul Mic), angajează STRUNGARI, SUDORI, LĂCĂTUȘI, OPRATORI CNC. Informații la telefon 212324.

SOCIETATE COMERCIALĂ
recrutează PERSONAL AGRICULTURĂ și CONSTRUCȚII Cehia, 0741.908.807.

SOCIETATE PAZĂ,
Arad, Piața Sârbească 1, telefon 2814101, 280228, 0357/407425, angajează AGENȚI PAZĂ, zonele Curtici-Arad (inclusiv cu normă redusă, cunoașterea limbii maghiare constituie avantaj) organizăm școlarizare - specializare. Salarizare motivantă.

Chirii spatii comerciale (88)

DAU ÎN
chirie HALĂ, ST 150 mp, Aradul Nou. 0766.619.418.

DAU ÎN
chirie SPAȚIU COMERCIAL demisol, 25 mp, ultracentral, 0722.487.092.

ÎNCHIRIEZ AVANTAJOS
SPAȚIU COMERCIAL, str. Șaguna, amenajat, supervad. 283632.

ÎNCHIRIEZ BIROU
ULTRACENTRAL, etaj 1, 152 mp, complet utilat: mobilier, telefon, internet etc. 0742.025.830.

ÎNCHIRIEZ SPAȚIU
20 mp, în Alfa, str. Griviței. Telefon 0720.768.807.

ÎNCHIRIEZ SPAȚIU,
central, 120 mp. 0770.248.839.

ÎNCHIRIEZ SPAȚIU
COMERCIAL, 55 mp, în Arad, Micălaca, Aleea Borsec. Telefon 0740.046.200.

Vanzari diverse (103)

- **Aparat de** muls vaci, la preț avantajos. Informații la telefon 0740.949.492.
- **Bandă de** alergat electrică, First Bike, cu afișaj: timp, calorii, distanță; aproape nouă. Telefon 0740.051.627.
- **Cântar 1000**, malaxor inox, remorcă rusească, agregat frigorific, circular. Telefon 416457.
- **Cântar 2000** kg cu riglă pompă injecție U 650 (RK). Telefon 0722.487.080, 0257/275549.
- **Geamuri și** uși de interior, în stare bună, din lemn. Detalii la telefon 0744.492.005.
- **Golf 1600** cmc, 4800 euro, 2 buc. convectoare + 1 buc. instant = 250 lei. Telefon 0721.659.969.
- **Lucrare de** licență în asistență socială. Telefon 0740.324.928.
- **Mașină cusut** Singer mare, seria 3569108, stare de funcționare. Telefon 515142.
- **Pari salcâm**, 2 m lungime, pentru roșii. 0743.012.696.
- **Rafturi, mese**, scaune, 2 boxe 150 W, 2 tub CO2, ușă metal garaj 275 x 207, cadă 700 l, butoaie, geam cu 3 canate și roletă. Telefon 0742.352.280.
- **S.R.**L. fără datorii la stat și Elevator auto. Telefon 216078, 0744.509.360.
- **Stație Sony**, TUNR-dec-Tehnicus boxe 100 W, 8 ani, frigider mic-fotoliu. Telefon 0357/416879.

VITRINE FRIGORIFICE
ORIZONTALE și VERTICALE, 2 bucăți, RAFTURI și PULT MAGAZIN. Telefon 0747.084.188.

Vanzari electro (104)

ABSOLUT: SUPER
OFERTĂ! Vindem CASE MARCAT FISCALE, CÂNTARE ELECTRONICE, str. Ineului 29. Telefon 0257/338300, 0745.669.550, 0728.146.751. Plata și în rate.

Cumparari diverse (108)

- **Calorifere de** fontă, baterii auto uzate, pene de gâscă, fier vechi, neferoase, 0749.974.783, 0742.299.805, 210480.
- **Colecționar cumpăr mașini de cusut mărci germane Singer, Kaizer, Nauman, Adria, Durkop etc, ofer între 45000-98000 Eu. Telefon 0749.791.265.**
- **Înainte de** 1944: cărți, ziare, cărți poștale, farfurii, ornamentale. Telefon 0357/407272, 0257/338427.
- **Pene vechi** și noi, acumulatori, cupru, aluminiu, fier vechi, 210175, 210863, 0752.406.316.

www.romjob.ro PORTAL NATIONAL DE LOCURI DE MUNCĂ
Cele mai proaspete oferte de muncă www.romjob.ro

PE SCURT

- **Turneu mondial.** Duff McKagan, fostul membru al trupei Guns N' Roses, a declarat că trupa Led Zeppelin va pleca într-un turneu mondial şi că actuala sa trupă, Velvet Revolver, va cânta în deschiderea concertelor, scrie Corriere della Sera.

Revine pe marile ecrane

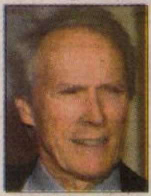

Los Angeles (MF) - Clint Eastwood (foto) va regiza un film în care va şi juca, acesta fiind primul său rol de la „O fată de milioane”, lansat în 2004. Filmul, intitulat „Gran Torino”, va fi lansat în decembrie, potrivit cotidianului specializat Variety. Lungmetrajul va fi distribuit de studioul Warner Bros., însă detaliile scenariului sunt ţinute secrete. Sfârşitul anului 2008 va fi dominat de Eastwood, pentru că în noiembrie va mai fi lansat un film regizat de acesta, „The Changeling”, cu Angelina Jolie şi John Malkovich.

Prea scump

Moscova (MF) - Un bărbat din Omsk (Siberia) va fi judecat pentru asasinarea unui frizer din cauza preţului unei tunsori. Vadim Tikhonov a încercat să plece din salonul de coafură fără să plătească. Reprezentanţi ai Poliţiei spun că Tikhonov a luat un ciocan şi l-a lovit pe frizer, după care l-a înjunghiat de 12 ori cu un cuţit.

Anul toaletelor

Geneva (MF) - Peste 40% dintre oameni nu au acces la toalete civilizate, a avertizat, ieri, ONU, care a proclamat 2008 anul internaţional al luptei împotriva lipsei de igienă, care ucide anual două milioane de copii. Potrivit unui sondaj realizat de British Medical Journal, aproximativ 11.000 de profesionişti din domeniul sănătăţii au fost de părere că este cel mai important pas în dezvoltarea medicinei din 1840, surclasând vaccinurile şi anestezia.

Ashley Dupré (Foto: FAN)

Vedetă peste noapte

New York (MF) - Ashley Dupré era, până recent, o „call-girl” absolut necunoscută publicului larg. Într-un timp record, ea a determinat demisia unui guvernator american, făcând se se vorbească de „un nou scandal Lewinsky” în SUA şi a reuşit să-şi crească „valoarea” pe piaţă la peste 5 milioane de dolari. De când a izbucnit scandalul, Dupré primeşte nenumărate propuneri tentante pentru a apărea în filme şi a poza goală pentru diverse reviste.

O pereche de papagali se bucură de nou renovatul pavalion Blackburn de la grădina zoologică din Londra. (Foto: EPA)

Familia se ceartă pe avere

Perth (MF) - O parte dintre rudele regretatului Heath Ledger sunt în conflict cu tatăl actorului, spunând că acesta administrează prost averea pe care a lăsat-o starul australian la moartea lui, potrivit revistei People. Din acest motiv, în urmă cu 15 ani, lui Kim i s-a retras funcţia de administrator al averii bunicului lor. „A făcut datorii enorme”, a declarat, pentru revista People, Mike Ledger, unul dintre unchii şi, totodată, naşul actorului. Testamentul lui Heath, redactat înainte să o cunoască pe actriţa Michelle Williams şi să se nască fiica lor, Matilda, prevede faptul ca averea lui să fie împărţită între părinţi şi fraţi. Mike Ledger spune că este îngrijorat în privinţa viitorului financiar al fiicei lui Heath.

Gemenii lui Jennifer Lopez

- Primele fotografii ale lui Max şi Emme vor fi publicate în ediţia de azi a revistei People.

Los Angeles (MF) - Gemenii cântăreţei americane Jennifer Lopez s-au născut pe 22 februarie. Revista People va publica, în exclusivitate, primele fotografii ale copiilor cuplului Jennifer Lopez - Mark Anthony. Alături de fotografii, revista va publica şi un interviu cu tinerii părinţi, care vorbesc despre noul lor rol în viaţă.

Lopez a declarat că, deşi a câştigat mult în greutate pe timpul sarcinii, nu se grăbeşte să revină la silueta de dinainte, pentru că o interesează mai mult să se concentreze asupra copiilor săi. Cântăreaţa, care a încercat mai mulţi ani la rând să devină mamă, a fost atât de uimită că a rămas însărcinată încât a făcut mai multe teste de sarcină pentru că nu îi venea să creadă că s-a întâmplat. Lopez a adăugat că, după ce a aflat vestea, ea şi soţul său, Mark Anthony, au plâns de fericire.

Jennifer spune că naşterea copiilor a fost cel mai „magic” moment din viaţa sa, „cel mai mare lucru” care i s-a întâmplat. Potrivit informaţiilor existente, revista People ar fi plătit suma de şase milioane de dolari pentru a publica în premieră fotografiile gemenilor, însă publicaţia a refuzat să comenteze. Mark Anthony, mai are trei copii dintr-o căsătorie anterioară.

People
ONLY IN People
JENNIFER LOPEZ
TWIN BLISS!
WORLD EXCLUSIVE Intimate photos at home

Coperta revistei (Foto: FAN)

Churchill, primul om pe Lună

Londra (MF) - Pentru mulţi, Winston Churchill este una dintre cele mai mari personalităţi ale Marii Britanii, în schimb, pentru o treime dintre şcolarii ţării, cu vârste cuprinse între patru şi zece ani, acesta este primul om care a ajuns pe Lună. Churchill este confundat cu astronautul american Neil Armstrong, deşi cei doi s-au născut în secole diferite.

Rezultatele sondajului au fost publicate de dailymail.co la o lună după ce o altă anchetă, efectuată în rândul adulţilor britanici, a scos la iveală faptul că 25% dintre persoanele intervievate cred că Churchill este un personaj fictiv. Respondenţii au asociat numele mai degrabă cu un spot publicitar al companiei de asigurări Churchill, în care apare un câine cu acelaşi nume.

La sondajul de miercuri au participat 1.400 de copii. Acestora nu le lipsesc numai cunoştinţele de istorie, ci şi cele legate de ştiinţă.

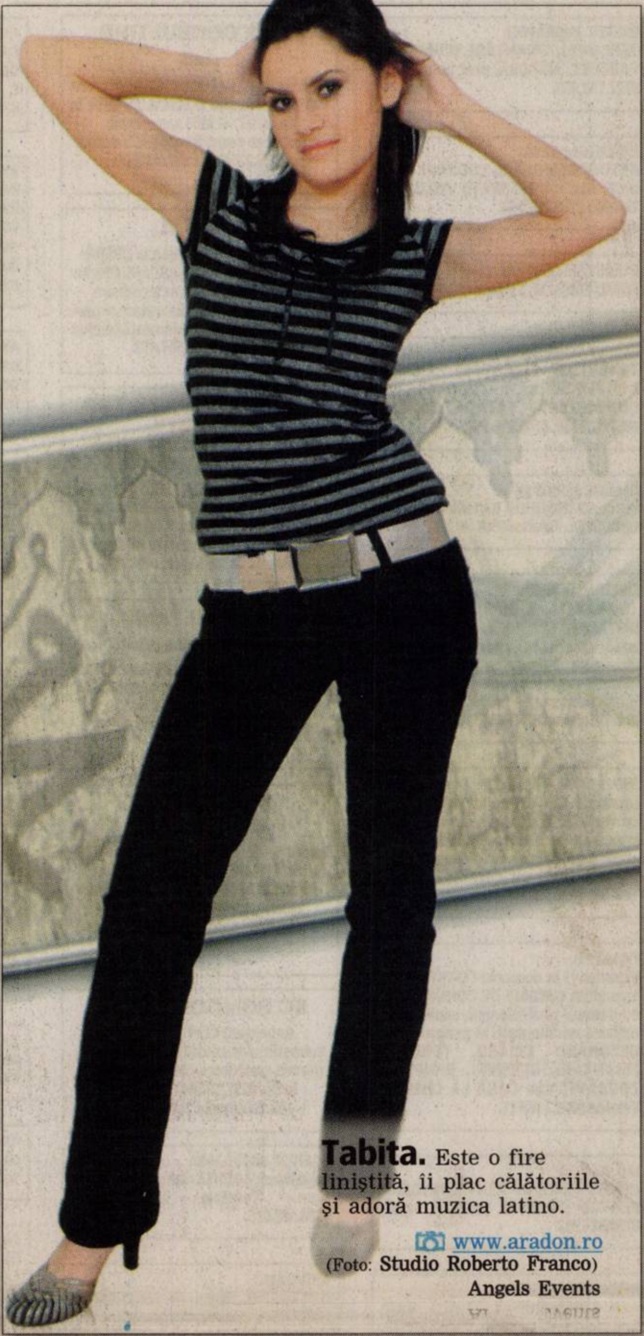

Tabita. Este o fire liniştită, îi plac călătoriile şi adoră muzica latino.

www.aradon.ro
(Foto: Studio Roberto Franco)
Angels Events

Album nou Queen, după 13 ani

- Albumul legendarei trupe Queen, care încă nu are un titlu, va fi lansat pe 1 septembrie.

Londra (MF) - Trupa de rock Queen a anunţat, miercuri, pe site-ul său oficial de internet, că va lansa, în septembrie, primul album din ultimii 13 ani şi a dat detalii despre următorul turneu, informează AFP.

Paul Rodgers, care s-a alăturat lui Brian May şi Roger Taylor după moartea solistului, Freddie Mercury, în 1991, a colaborat la acest album, potrivit site-ului trupei. În schimb, John Deacon a ales să nu participe la realizarea materialului discografic, potrivit unui purtător de cuvânt din partea trupei. Acesta este primul album de la „Made in Heaven”, în 1995. Lansarea albumului va avea loc cu două săptămâni înainte de debutul turneului legendarei trupe, care va dura şapte săptămâni şi va cuprinde concerte în 14 ţări.

Turneul va debuta la Moscova, pe 16 septembrie. Grupul britanic va cânta apoi în Polonia, Germania, Belgia, Franţa, Italia, Elveţia, Olanda, Marea Britanie, Spania, Ungaria, Serbia, Cehia şi Austria.

În Polonia, trupa Queen va susţine un concert gratuit pe şantierul naval de la Gdansk, unde a fost fondat sindicatul Solidarnosc, în anii '80.

Este posibil ca ulterior turneul să fie extins în America Latină, potrivit site-ului de internet care nu oferă alte detalii.

Paul Rodgers s-a alăturat lui Brian May şi Roger Taylor după moartea lui Freddie Mercury (Foto: EPA)

Pisicile ne scapă de infarct

New Orleans (MF) - Proprietarii de pisici prezintă cu 33% mai puţine riscuri de infarct sau accident cerebral, potrivit unui studiu realizat de cercetătorii din Minnesota. Cercetătorii spun că prezenţa în casă a felinei contribuie la reducerea stresului şi a anxietăţii şi protejează proprietarul de maladii cardiovasculare. La studiu au participat aproape 4.500 de adulţi, cu vârste cuprinse între 30 şi 75 de ani.

În urma analizelor, a rezultat că proprietarii de pisici prezentau cu 40% mai puţine riscuri de a suferi un infarct fatal. Cercetătorii spun că mai sunt însă necesare studii pentru a stabili exact mecanismul din spatele acestei asocieri.

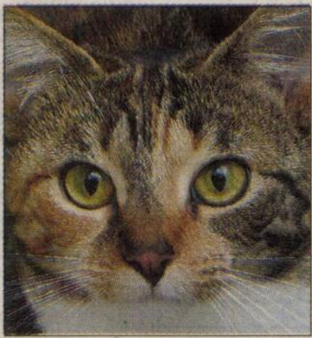

Cu efecte protectoare (Foto: FAN)

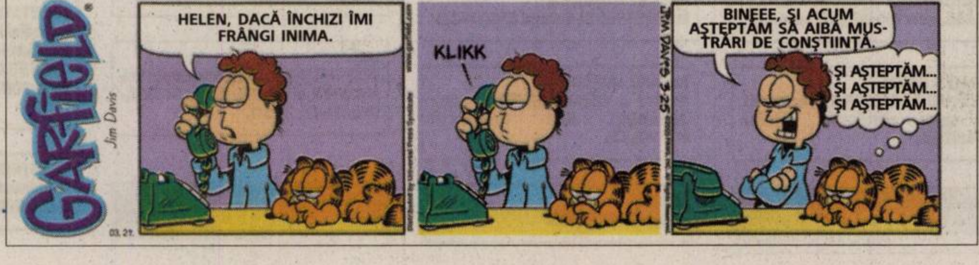

GARFIELD
Jim Davis
HELEN, DACĂ ÎNCHIZI ÎMI FRÂNGI INIMA.
KLIKK
BINEEE, ŞI ACUM AŞTEPTĂM SĂ AIBĂ MUSTRĂRI DE CONŞTIINŢĂ.
ŞI AŞTEPTĂM...
ŞI AŞTEPTĂM...
ŞI AŞTEPTĂM...
JIM DAVIS 3-25

Ziua Apei Un băieţel din Jakarta se răcoreşte în plină stradă. Ieri s-a sărbătorit în toată lumea Ziua Mondială a Apei. (Foto: EPA)

EVENIMENT
Incendiu la ciupercărie /p.10

PAŞTI LA CATOLICI
Mesajul Excelenţei Sale, episcop Martin Roos /p. 9

BOX
Achiziţie de marcă pentru Box Club UVVG Arad /p. 11

BĂSESCU - TĂRICEANU
Schimb dur de replici /p. 7

Azi: 220 oferte locuri de muncă pag. 18

JURNAL ARĂDEAN

ADEVĂRUL
Cotidian independent Arad

FONDAT 1989
APARE LA ARAD
☎ 0257/281.802
E-MAIL:
adevaruldearad@informmedia.ro
Anul XX, nr. 5391
20 pagini • 90 bani
Sâmbătă
22 martie 2008

Cerul va fi noros şi va ploua slab.

11°C

Dimineaţa · La prânz · Seara

Paşti fericit!

Transmitem tuturor cititorilor şi cititoarelor, care sărbătoresc mâine marele praznic al Invierii Domnului Iisus Hristos, să aibă parte de Paşti fericit, cu sănătate şi bucurii, împreună cu familiile şi toţi cei dragi.

Înfrăţiţi cu Pecs-ul

Arad (A.B.) - Oficialii din Arad şi Pecs au decis că a venit momentul ca oraşele pe care le conduc să se înfrăţească, în spatele acestei hotărâri stând anii de colaborare economică, culturală, sportivă etc. dintre cele două municipii. Actele înfrăţirii au fost semnate ieri de oficialii arădeni şi maghiari, în cadru festiv, la Arad, în Sala Mare a Palatului Administrativ. **/p. 3**

Misiune imposibilă

Bucureşti (A.H.) - UTA are o misiune aproape imposibilă, mâine, în Ghencea, întâlnind Steaua de la ora 20,30. Arădenii merg în Capitală după o serie neagră de cinci jocuri fără victorie şi un singur punct obţinut. Partida va fi transmisă în direct de postul Kanal D **/p.11.**

(Foto: Şt. Matyaş)

Bursă la Criş

Chişineu Criş - (C.A.) - Ieri, la Chişineu Criş a avut loc o bursă a locurilor de muncă derulată sub genericul egalităţii de şanse între femei şi bărbaţi. Manifestarea a fost organizată de către AJOFM Arad în colaborare cu Compartimentul teritorial pentru Egalitate de Şanse. **/p .6**

6 422225 000018

ADEVĂRUL DE ARAD
Arad, Str. Poetului Nr. 1C
0257-281802

Ce cumpărăm?

Ponderea băuturilor alcoolice au cea mai mare pondere în în coşul de cumpărături al românilor.

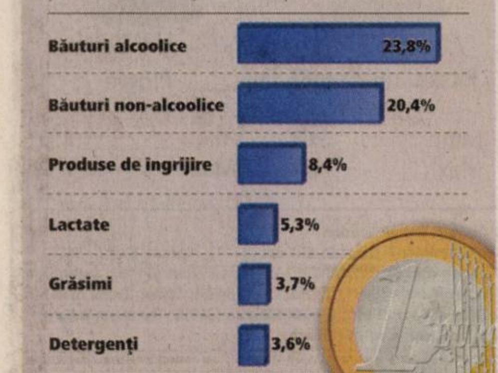

Grafica: Adevărul, sursa: MEMRB Retail Tracking Services

Şoferii, scoşi din centru!

■ Poliţia Rutieră le recomandă arădenilor să evite tot centrul, de dimineaţa până seara!

ADRIANA BARBU
adriana.barbu@informmedia.ro

Arad - Evitaţi centrul! Acesta este sfatul Poliţiei, după ce nici agenţii de la Rutieră nu au mai făcut faţă traficului infernal de pe centru şi blocajului de la orele de vârf. Altă soluţie nu e întrevăzută de nimeni, aşa cum nimeni nu spune exact cât timp şoferii vor trebui să evite Bulevardul Revoluţiei. Recomandările curg, soluţiile mai puţin. Ieri, la orele amenzii, când sute de maşini încercau să străbată centrul aflat în lucru, prezenţa poliţiştilor de la Rutieră nu se mai simţea (cu toate că fluierele se auzeau), iar semafoarele de la Podgoria au refuzat să mai meargă, spre disperarea tuturor. Viitorul nu sună nici el bine, în condiţiile în care şantierul de pe centru va fi finalizat, potrivit primăriei, doar înainte de Paşti, iar la un moment dat se va intra cu utilajele la Podgoria (moment pe care chiar nimeni nu îl aşteaptă). Poliţia Rutieră a decis să le recomande arădenilor să ocolească centrul, toată ziua, pe perioada lucrărilor. Daniel Iaroslav, din cadrul Poliţiei Rutiere, susţine că instituţia „recomandă conducătorilor auto să evite Bulevardul Revoluţiei, între Podgoria şi Teatru, pentru că se efectuează lucrări pe partea carosabilă”. Recomandarea este valabilă pe perioada lucrărilor, zilnic, de la ora 7.30 şi până în jurul orei 18.00, şi se aplică şi zonei Calea Aurel Vlaicu.

O mie de asiguraţi pe listă

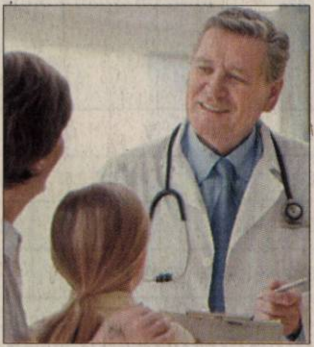

Arad (D.D.) - Începând de la 1 aprilie 2008 medicii de familie din oraşe *(foto)* sunt obligaţi să aibă înscrişi pe listele proprii minimum 1.000 de asiguraţi şi persoane beneficiare ale pachetului minimal de servicii medicale. Numărul minim de pacienţi aflaţi pe lista unui medic de familie a fost înjumătăţit conform noului contract-cadru pe 2008, aprobat săptămâna aceasta de Guvern. **/p. 5**

Primii la curăţenie. Copiii de la Grădiniţa PP14 au fost primii care au decis să facă din Arad un oraş curat, chiar de „Ziua Curăţeniei”. Ei au adunat gunoaiele din vecinătatea Parcului Eminescu. Alţi copii de la grădiniţele şi şcolile din Arad au atacat, tot ieri, şi tot de Ziua Curăţeniei, alte porţiuni ale Malului Mureşului, în speranţa că exemplu lor va fi urmat şi de cei mari. (Foto. V. Zărândan) www.aradon.ro

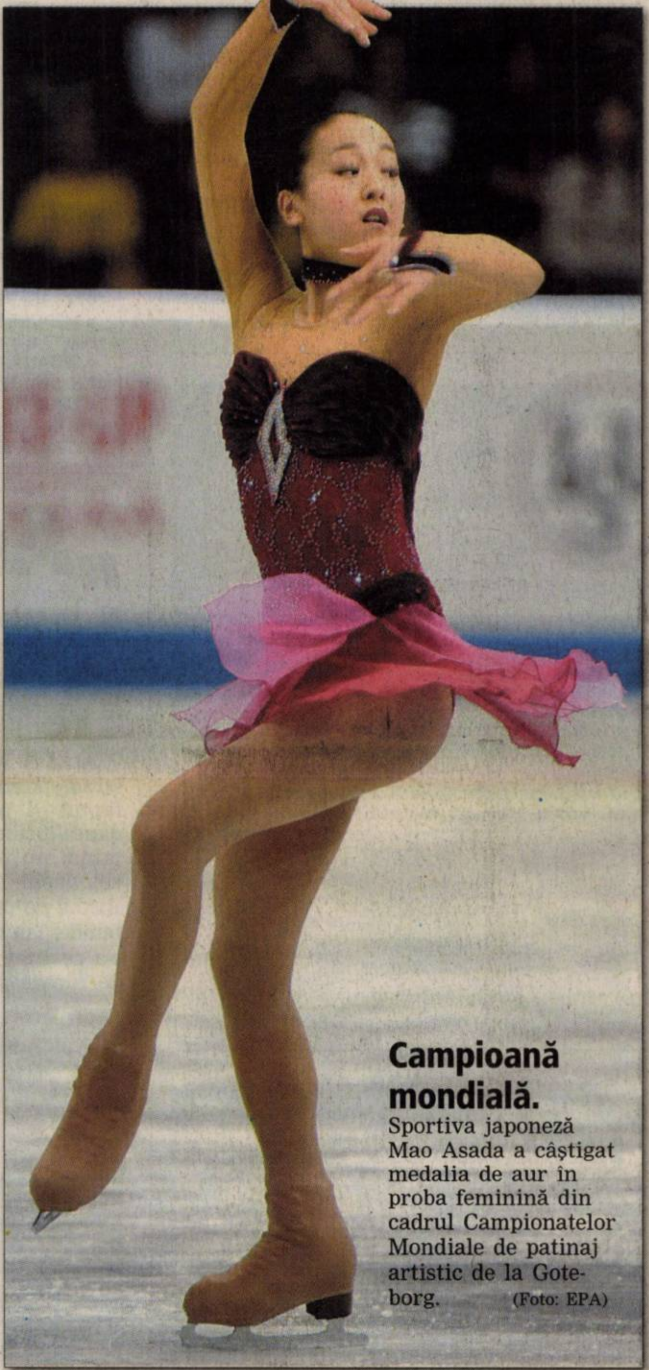

Campioană mondială. Sportiva japoneză Mao Asada a câştigat medalia de aur în proba feminină din cadrul Campionatelor Mondiale de patinaj artistic de la Goteborg. (Foto: EPA)

Şomaj tehnic la CET

■ Conducerea CET vrea să îi trimită pe angajaţii CET pe lignit patru luni în „concediu forţat”.

Din nou, într-o situaţie grea (Foto: Ş. Matyaş)

Arad (A.B.) - Banii prevăzuţi în bugetul acestui an forţei de muncă nu acoperă salariile celor 930 de angajaţi ai centralei electrice de termoficare, aşa că managerii CET au decis să trimită parte din angajaţi în „statut de aşteptare”, adică în şomaj tehnic, începând cu 1 mai. Salariaţii vizaţi vor fi plătiţi, pe parcursul acestei perioade, cu 75% din salariu. Primi luaţi la ochi de conducerea CET, care a supus azi membrilor Consiliului de Administraţie propunerea, sunt angajaţii de la CET pe lignit, centrală care se va închide la 1 mai (când se va suspenda livrarea energiei termice către populaţie). Numărul angajaţilor care vor intra în şomaj tehnic din 1 mai, a celor care vor intra în şomaj tehnic din septembrie, rotaţiile la şomaj şi lunile cât această măsură va ţine, depind de Consiliul de Administraţie, de avizul sindicatelor, dar mai ales de banii pe care centrala îi are prevăzuţi în buget. **/p. 3**

REMEMBER

1832 – A murit scriitorul german Johann Wolfgang Goethe (n. 1749).
1948 – S-a născut Andrew Lloyd Weber, compozitor britanic („Evita", „Jesus Christ Superstar").
1949 - S-a născut Fanny Ardant, actriţă franceză de film.
1950 - S-a născut compozitorul şi interpretul Goran Bregovic.

Goran Bregovic

1956 – S-a născut actriţa suedeză Lena Olin.
1959 – S-a născut actorul american Matthew Modine.
1963 – Apare primul album al formaţiei Beatles, „Please Please Me".
1994 – A murit Walter Lantz, creatorul celebrului personaj de desene animate „Woody Woodpecker".

COMENZI TAXI

● ALFA PLUS	949; 349.349
● TAXI ALFA	945; 22.88.88; 25.25.26; 0723-200.301; 0745-50.60.70
● TAXI ARAD	940; 0722-755.440; 0740-252.101
● FAVORIT	280.000; 281.111; 0740-083.333; 0724-409.992
● EUROPA	275.555; 0723-677.555; 0744-828.163
● TAXI AZUR	953; 0257-280.705; 0257-280.100; 0722-149.288; 0740-975.568;
● TAXI VERBIŢĂ	0726-336.969; 0741-200.300; 944

AU PLECAT DINTRE NOI

Pantea Barbură (n.1935), **Bauer Aurelia** (n.1939).

ÎNREGISTRĂRI ÎN CAZ DE DECES

Biroul de Stare Civilă-Decese face înregistrări după următorul program: sâmbătă şi duminică, între orele 9.00-11.00. Tel.: 281850.

PIEŢE, TÂRGURI

• **Astăzi** este zi de piaţă la Chişineu-Criş, Lipova, Pâncota, Felnac, Grăniceri, Hălmagiu, Moneasa, Pecica, Vărşand, Socodor, Vladimirescu, Zimandu Nou, Covăsânţ. Târguri săptămânale se desfăşoară astăzi la Lipova, Pâncota, Hălmagiu, Moneasa.

TELEFOANE UTILE

☎ INFORMAŢII TELEFONICE: 056-931; ☎ ROBOT: 958; ☎ APEL UNIC DE URGENŢĂ (SALVARE, POLIŢIE; Pompieri): 112; ☎ PRIMĂRIA MUNICIPIULUI ARAD: Program de relaţii cu publicul (camera 5) luni-vineri între orele 8-20. Tel.: 284.744; tel. centrală: 281.850; ☎ S.C. E.ON GAZ ROMÂNIA - Sucursala Arad - Dispecerat şi intervenţie telefon: 218.928; 256.928; 0357/403.388; ☎ DERANJAMENTE CURENT ELECTRIC: 235.991; ☎ INFORMAŢII CFR: 231.777; ☎ PROTECŢIA CONSUMATORULUI: B-dul Revoluţiei, nr. 50. Telefon: 257.049; ☎ GOSPODĂRIREA COMUNALĂ ARAD S.A.: 270.352; 0729-009.033; 0257/270.352.

REŢETA ZILEI

Pulpă de miel împănată cu usturoi

Ingrediente: 1 pulpă de miel de circa 1,5 kg., 2 căţei de usturoi, 75 gr. roşii, 1 crenguţă de rozmarin, 1 lingură ulei de măsline.

Mod de preparare: Se înţeapă carnea din loc în loc şi se pune câte 1 felie de usturoi, una de roşie şi o crenguţă de rozmarin. Se aşază pulpa de miel într-o tavă de copt şi se stropeşte cu ulei, se presară sare şi piper. Apoi se dă la cuptor timp de 20 de minute pentru a obţine o friptură în sânge, sau timp de 25 de minute pentru o friptură bine pătrunsă. Înainte de a servi, se lasă friptura să se odihnească timp de 30 de minute.

Poftă bună!

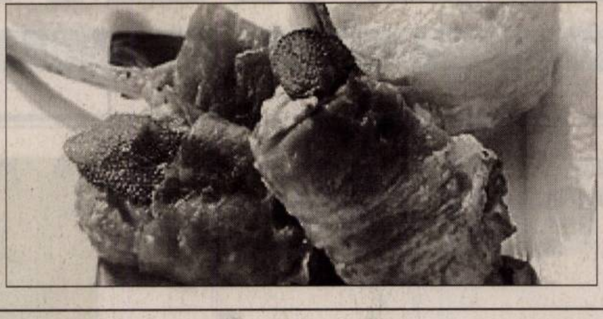

SĂNĂTATE

• **CABINET GINECOLOGIE:** Timişoara, str. Iuliu Maniu, Arad, B-dul Decebal nr. 11, ap. 4 A. **ECO VAGINAL, VIDEOCOLPOSCOPIE.** Tel. 0729.823.522; 0723.969.785.
• **MEDLINE SERVICE** - injecţii, pansamente, perfuzii, recoltări analize la domiciliu, 7 zile din 7. Tel. 0257.338.578; 0728.285.762; 0728.285.760.
• **SPITALUL CLINIC JUDEŢEAN** are noi numere de telefon: 220.000; 220.001; 220.002; 220.003.
• **URGENŢE STOMATOLOGICE:** Cabinetul de pe B-dul Decebal nr. 14 (vis a vis de Casa Armatei) are program **NON-STOP.** Tel. 0257.280.179; 0357.427.589.

HOROSCOP

BERBEC
Încercaţi să nu întârziaţi prea mult la serviciu! S-ar putea să aveţi mici probleme de comunicare. Vă recomandăm să fiţi mai prudent în relaţiile cu colegii şi prietenii apropiaţi.

TAUR
Este posibil ca azi să vă fie mai greu, din cauza neînţelegerilor cu un partener de afaceri. Nu este cazul să fiţi pesimist, un prieten vă ajută să rezolvaţi o problemă financiară dificilă.

GEMENI
S-ar putea să nu aveţi spor în activităţile intelectuale. Nu sunteţi în cea mai bună formă şi nici inspiraţie nu prea aveţi. Nu vă pripiţi în afaceri! S-ar putea să comiteţi mici greşeli.

RAC
Astăzi ar fi bine să evitaţi întânirile de afaceri. La serviciu, încercaţi să nu vă amestecaţi în problemele care nu vă privesc! Suferiţi un eşec care ar putea să vă marcheze pe termen lung.

LEU
Aveţi tendinţa să vă asumaţi responsabilităţi. Fiţi prudent la serviciu. Atenţie şi în afaceri, pentru că este posibil ca o persoană de încredere să încerce să vă atragă într-o cursă!

FECIOARA
Vă sfătuim să nu vă faceţi mari planuri de investiţii, s-ar putea să rămâneţi dezamăgit. Evenimentele neprevăzute care apar de dimineaţă vă dau peste cap tot programul de azi.

BALANŢA
S-ar putea să vă bulverseze neînţelegerile cu o femeie mult mai în vârstă. Vă sfătuim să nu vă enervaţi. Nu vă impacientaţi dacă nu reuşiţi să rezolvaţi o problemă financiară!

SCORPION
Intenţionaţi să începeţi ceva nou, dar sunteţi prea nerăbdător. Graba strică treaba! Vă sfătuim să evitaţi discuţiile în contradictoriu şi să vă străduiţi să terminaţi ce aţi început.

SĂGETĂTOR
Azi nu sunt recomandabile întâlnirile cu prietenii şi nici deciziile importante în privinţa problemelor sentimentale. Vă sfătuim să vă concentraţi asupra activităţilor intelectuale.

CAPRICORN
De dimineaţă este posibil să fiţi supărat din cauza piedicilor care vă provoacă întârzieri. Nemulţumirile şi nervozitatea pot să vă pună într-o lumină nefavorabilă în societate.

VĂRSĂTOR
Sunteţi hotărât să rezolvaţi mai multe treburi deodată, deşi la prima vedere este imposibil.

PEŞTI
Astăzi s-ar putea să vă nemulţumească tot ce se întâmplă în jur. Suportaţi greu toate glumele colegilor.

„Adevărul" vă ascultă

■ La telefonul 280.943, între orele 9.00-12.00, redactorul nostru vă stă la dispoziţie.

Arad (C.A.) - **C.S.** din Arad, strada Transilvaniei reclamă faptul că pe strada pe care dânsa locuieşte, stâlpii de iluminat au fost înlocuiţi, dar cei vechi nu au fost scoşi. Biroul de presă al ENEL răspunde: „În zona Arad Centru s-a realizat o lucrare de modernizare a reţelei electrice prin intermediul constructorului S.C. Precon Electric S.R.L. Scoaterea stâlpilor vechi a fost întârziată de eliberarea lor de către deţinătorii reţelelor de telecomunicaţii, dar se va proceda la ridicarea respectivilor stâlpi".

P.E. din Arad ne-a sesizat la redacţie faptul că pe strada Adam Müller Gutenbrun în Aradul Nou, săptămâna trecută a fost oprit curentul pe parcursul a două zile, fără a fi anunţaţi în prealabil. „În cartierul Aradul Nou a fost realizată o lucrare de deviere a liniilor electrice aeriene de medie tensiune pe str. Crângului. Aceste lucrări s-au desfăşurat prin intermediul constructorului S.C. Electro Fidelity Company S.R.L. Întreruperile au fost anunţate în mass media pentru lucrările care urmau a fi executate", se arată într-un comunicat ENEL.

Mureşan Ioan din Arad, strada Pescarilor a constatat cu stupoare că introducerea canalizării pe strada dumnealui s-a făcut până la jumătate, restul fiind lăsat aşa. În aceste condiţii, doreşte să ştie care este situaţia şi dacă se va introduce canalizare şi pe cealaltă jumătate de stradă. „Din nefericire în acea parte de stradă conductele deja existente fac imposibilă introducerea altor ţevi. Din acest motiv se caută în prezent o soluţie pentru a branşa toţi cetăţenii la conductele de canalizare ce au fost introduse până la jumătatea străzii", ne-a declarat Corina Drăghici, primăria Arad.

CURS VALUTAR

Astăzi

Denumirea Valutei	BNR	BCR		BRD		San Paolo IMI BANK		Banca Românească		Banca Romexterra		Alpha Bank		Casa Schimb LUXOR	
		C	V	C	V	C	V	C	V	C	V	C	V	C	V
Euro	3,72	3,68	3,77	3,67	3,78	3,68	3,74	3,67	3,77	3,67	3,77	3,68	3,77	3,705	3,730
Dolar SUA	2,41	2,37	2,47	2,37	2,45	2,38	2,43	2,37	2,46	2,36	2,46	2,36	2,46	2,375	2,420
Forint	0,0140	0,0130	0,0150	0,0130	0,0150	0,0140	0,0150	-	-	0,0130	0,0140	-	-	0,0144	0,0146
Gram aur	70,75	60,15													

Sâmbătă,
22 martie
2008

Ziua precedentă

Arad	4-9°C
Lipova	4-9°C
Chişineu-Criş	4-9°C
Săvârşin	4-8°C
Sebiş	4-8°C

Umiditate: 76%
Presiune: 100 KPA
Precipitaţii: 70%
Vânt: 31 km/h
Direcţie vânt: S

Prognoza meteo pentru astăzi:

Temperaturile se vor situa între 5 şi 11 grade. Vântul va sufla cu 31 km/h, dinspre S. Cer mai mult senin. Posibil averse slabe de ploaie şi vânt puternic.

Biserica ortodoxă

Sf. Cuv. Mc. Vasile, pr. din Ancira; Sf. Drosida, fiica împ. Traian (Pomenirea morţilor)

Biserica romano - catolică

Sâmbăta Sfântă; Sf. Octavian, m.

Biserica greco - catolică

Sf. Mc. Vasile din Ancira pr; (Pomenirea morţilor)

VREMEA Sâmbătă

5° minim

11° maxim

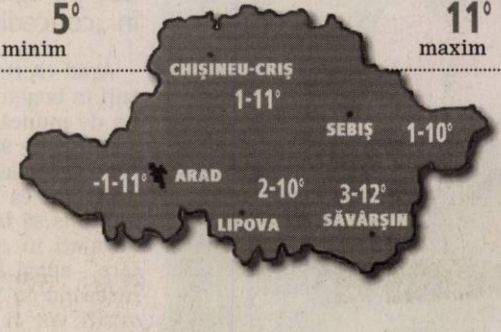

ARAD ONLINE http://meteo.aradon.ro
Prognoza meteo pentru Arad

Soarele răsare: **06:37**
Soarele apune: **18:47**

Fazele lunii:

●	☽	●	☾
07.03	11.03	20.03	31.03

Prognoza meteo pentru 3 zile:

Temperaturile minime vor fi cuprinse între -2 şi 5 grade, iar cele maxime între 7 şi 12 grade. În următoarele zile cerul va fi mai mult acoperit, vom avea rafale de vânt puternic. Se aşteaptă averse slabe de ploaie.

Temp. minime:	**-2 la 5°C**
Temp. maxime:	**7 la 12°C**

sâmbătă	duminică	luni	marţi
Ploaie	Ploaie	Ploaie moderată	Ploaie
Min.: 5°C	Min.: 5°C	Min.: -1°C	Min.: -2°C
Max.: 11°C	Max.: 12°C	Max.: 8°C	Max.: 7°C

JURNAL ARĂDEAN ADEVĂRUL
Cotidian independent Arad
Str. Poetului nr. 1C, Arad
Auditat de BRAT

Director editor: Mircea Ţîşcă (8465)
Secretariat: 281802 (centrala), fax - 280655
Şef departament difuzare: **Carmen Csordas** - 281797
Şef departament marketing: **Eugenia Bărdaş** (8464)
Marea publicitate: 280943
Mica publicitate: 210775
Tiparul executat la: SC Inform Media SRL,
Calea Torontalului, DN 6, km 5,7, Timişoara

Redactor şef: Doru Sava (8418)
Responsabil de număr: Daniel Scridon
Secretar general de redacţie: Gabriela Groza (8417) **Departamente: Eveniment: Cosmin Mihuţa** (8411), Adriana Barbu (8410), Lucian Şerban (8412), Margareta Szegö (8403); **Politic: Simion Todoca** (8425); **Economic:** Andreea Pintea (8419); **Cultură, Învăţământ: Vasile Filip** (8428), Vasile Sărăndan (8401) ; **Social: Tristan Mihuţa** (8431), Diana Duţu (8429); **Judeţ: Doru Sinaci** (8446) **Sport: Daniel Scridon** (8427), Adrian Hărţău (8433), Leonard Sfâra (8434) ; **Foto: Ştefan Matyaş** (8402); **Tehnoredactare:** Ghizela Şerban (8452), Ramona Vidulescu (8451), Cristi Ciulei (8450); **Designer:** Evelyn Kovago.
REDACŢIE : tel. 281802 (centrala); fax 280655, 281797;
e-mail:adevaruldearad@informmedia.ro, publicitate.adevarul@informmedia.ro, micapub.adevarul@informmedia.ro

PE SCURT

• **Controale.** Agenţii de ordine publică au aplicat 12 sancţiuni contravenţionale în valoare de 5.900 de lei în urma activităţilor întreprinse. Aceştia au mai aplanat şapte conflicte, au controlat 19 sisteme de pază şi au efectuat nouă controale.

Pace la Enel

(Foto: FAN)

Arad (A.B.)- Angajaţii Enel Arad au renunţat la greva generală planificată pentru luni, 24 martie. Potrivit unui comunicat remis de Enel, conducerea societăţii şi sindicatul au căzut la pace în urma unei noi oferte prezentate de către companie. Potrivit comunicatului, „Enel a propus o creştere salarială de 9%, cu începere de la 1 aprilie 2008, (...) o extindere a contractelor aflate în vigoare, până în luna martie 2009", dar şi 3% pentru performanţă. Dan Oztean, liderul arădean al sindicatului, a precizat faptul că „luni nu vom mai avea nici un fel de acţiune sindicală, pentru că am ajuns la pace. Am primit o mărire salarială de 9% pe grila de salarizare şi 3% pe fondul de promovare". Potrivit liderului sindical, conflictul este doar parţial închis, pentru că, în iulie, sindicatul se va întruni din nou cu patronatul pentru a discuta măririle salariale din a doua parte a anului.

ARAD ONLINE **www.aradon.ro**
Aici download comunicat ENEL

Oficialii au semnat actele înfrăţirii (Foto: A. B.)

Fraţi cu acte în regulă

Arad (A.B.)- Eveniment la Palatul Administrativ, acolo unde, însoţite de muzică de cameră şi şampanie, municipalităţile din Arad şi Pecs au decis să consolideze relaţiile de colaborare existente de ani de zile între oraşe prin semnarea unui acord de înfrăţire. Zeci de oficiali, politicieni şi şefi de instituţii din cele două municipii au participat ieri la semnarea acordului de înfrăţire dintre cele două oraşe, pe acte punându-şi semnătura primarul Gheorghe Falcă, viceprimarii Levente Bognar şi Tiberiu Dekany şi viceprimarul din Pesc (primarul oraşului a lipsit de la eveniment din cauza bolii). Tot ieri s-a pus parafa şi pe protocolul de acţiuni comune ale anului 2008, iar oficialii au punctat faptul că îşi doresc ca tot ce şi-au propus să fie îndeplinit. Arădenii şi maghiarii din Pecs vor să colaboreze, pe mai departe, în domenii precum învăţământ, sport, economie, turism şi, desigur, cultură, totul în condiţiile în care oraşul frate, Pecs, va fi pe tot parcursul anului 2010 capitala culturală europeană, iar Aradul vrea să ia parte, cât se poate de serios, la evenimente.

CARICATURA ZILEI de Flavius Miheş

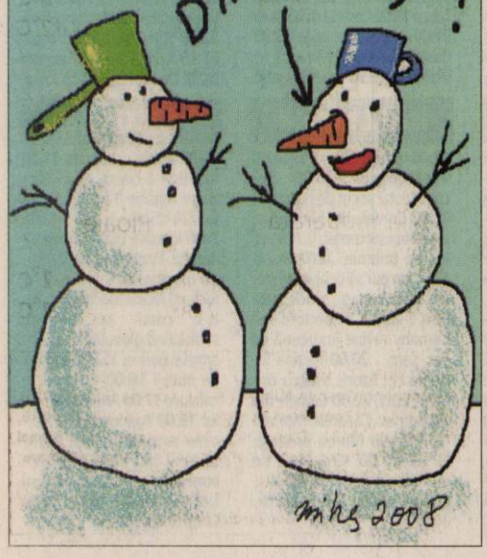

Din mai, şomaj tehnic la CET

■ Conducerea CET îi va trimite pe angajaţii CET pe lignit, patru luni, în „concediu forţat".

ADRIANA BARBU
adriana.barbu@informmedia.ro

Alianta U.A. Departe de Adevar
Alianta a uitat cine i-a votat???

Angajaţii de la CET se vor confrunta cu probleme din luna mai (Foto: Ş. Matyaş)

Arad - Măsuri dure la CET, acolo unde banii destinaţi forţei de muncă în acest an nu acoperă salariile celor 930 de angajaţi ai centralei electrice de termoficare. În atare condiţii, conducerea CET a propus ieri membrilor Consiliului de Administraţie, un „statut de aşteptare" (cunoscut sub numele de şomaj tehnic) pentru angajaţii CET pe lignit. Măsura ar urma să se aplice, potrivit managerilor centralei, din 1 mai, adică din momentul în care această centrală se va închide (nu va mai furniza căldură arădenilor). Varianta statutului de aşteptare este, se pare, cuprinsă şi în contractul de administrare şi în contractul colectiv de muncă, iar propunerea a fost agreeată iniţial atât de Consiliul de Administraţiei, cât şi de sindicate. „Nu dăm afară nici un om, dar trebuie să găsim o soluţie de compromis pentru a ne descurca cu bugetul pe care îl avem, pentru că acum situaţia de la CET nu este una uşoară. Ca atare, am propus statutul de aşteptare pentru parte din angajaţii de la CET lignit, începând din mai. Varianta este de şomaj tehnic pentru patru luni, dar noi vom căuta soluţii să-i aducem mai repede la lucru. Poate vom reuşi să îi ţinem în statut de aşteptare doar două luni. În această perioadă, angajaţii CET vor primi 75% din salariu", ne-a declarat directorul CET, Lucian Barniciu.

> „ *Angajaţii vor primi în această perioadă 75% din salariu*
>
> **LUCIAN BARNICIU, DIRECTOR CET** "

În şomaj, pe rând

Managerul CET nu exclude varianta unor rotiri de persoane, caz în care parte din angajaţi vor intra din mai în şomaj tehnic, iar altă parte după două, trei luni, pentru a nu creea nemulţumiri în cadrul societăţii. Un lucru pare cert: dacă angajaţii CET pe lignit vor intra în şomaj tehnic din mai, soarta acestora va fi urmată în septembrie de cei care lucrează la centrala pe hidrocarburi, la momentul la care instalaţiile de aici vor fi oprite. „Nu putem să ne permitem, în condiţiile date, să aducem toţi oamenii la lucru, dacă instalaţiile nu funcţionează", a punctat Barniciu, care a precizat şi faptul că, pe moment, nu poate face public numărul de angajaţi care vor intra în statut de aşteptare din mai.

„Avem o sumă la buget pentru cheltuielile cu munca vie şi trebuie să ne încadrăm în aceasta. În funcţie de aceasta va rezulta câţi oameni trimitem în şomaj tehnic şi pe cât timp", a conchis Lucian Barniciu.

Conducerea CET, Consiliul de Administraţie şi sindicaliştii mai au o lună la dispoziţie să se pună de acord asupra numărului de angajaţi care vor sta acasă. Aceştia vor primi 75% din salariu, dar sunt obligaţi să fie oricând la dispoziţia centralei, în caz de avarii, de pildă. Salariaţii nu vor putea, în intervalul cu pricina, să plece la muncă în străinătate, sau să-şi petreacă concediu pe altundeva.

SINDICATUL TACE

Liderul sindical de la CET, Traian Deliman, susţine că nu ştie nimic de nici o disponibilizare în cadrul societăţii, dar că se vehiculează de ani de zile acest fapt. „Atât pentru disponibilizare, cât şi pentru şomaj tehnic trebuie să se vină şi la sindicat cu propunerile. Oficial nu s-a venit cu nimic".

(H-173872)

AutoSchunn
Centru autorizat de vanzari si service Mercedes-Benz

Tehnologia progresiva si designul exceptional alaturi de pasiunea de a construi cele mai bune masini din lume definesc reputatia Mercedes-Benz.
Mercedes-Benz Clasa C. Suverana si agila.

Aproape ca nu exista un alt autovehicul care sa se potriveasca atat de rapid si precis cu atitudinea si nevoile dumneavoastra personale, de la exterior pana la tehnologia motorului. De aceasta se ocupa pachetul **AGILITY CONTROL** cu sistem selectiv de amortizare, din dotarea standard. Optional, este disponibil pachetul **ADVANCED AGILITY** cu modulde conducere sport pentru a spori confortul de rulare si gradul de siguranta in timpul conducerii. Pentru a putea regla temperatura dorita,noua Clasa C este echipata cu sistemul automat de dubla climatizare **THERMATIC**, dotare standard. Optional, puteti alege un sistem automat de climatizare confort **THERMOTRONIC** cu trei zone, care permite reglarea individuala a temperaturii pentru partea din spate a autovehiculului. Tot pentru confortul dvs. cu functia optionala **KEYLESS-GO** nu mai este nevoie sa rotiti cheia in contact pentru a porni, este suficient sa aveti cheia in buzunarul dvs. Cu Clasa C sunteti mai aproape ca oricand de viitor datorita sistemului **PRO-SAFE**, conceptul integral de siguranta de la Mercedes-Benz.

Auto-Schunn va invita la TEST-DRIVE!

Auto-Schunn - Avantajul calitatii germane!

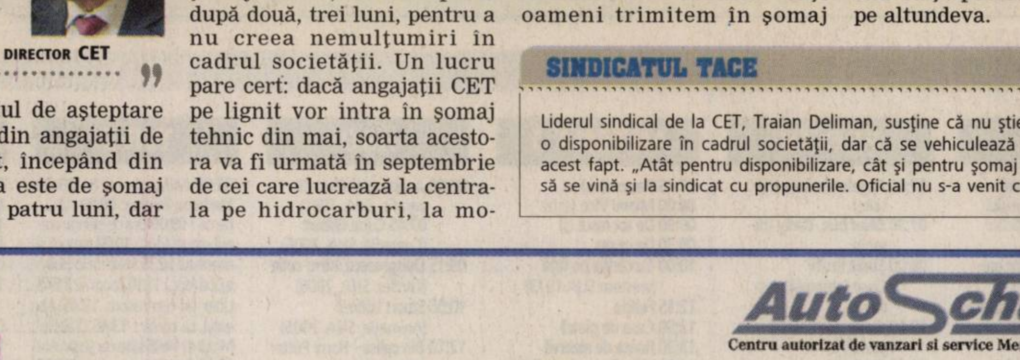

www.auto-schunn.ro

RECLAMĂ

PE SCURT

• **Finanţare.** Începând de anul acesta, finanţarea Sistemului 112 pe viitorii cinci ani va fi asigurată de la bugetul de stat şi va acoperi funcţionalitatea completă a acestuia. Suma alocată pe fiecare an este de 38 de milioane lei. Aşa a stabilit Guvernul în ordonanţa de urgenţă privind organizarea şi funcţionarea Sistemului National Unic pentru Apeluri de Urgenţă.

SUDOKU

Reguli:

În fiecare bloc sunt câteva cifre între 1 şi 9, stabilite dinainte. Acestea trebuie completate cu cifrele lipsă, în aşa fel încât fiecare număr să figureze o singură dată. De asemenea, cifrele de la 1 la 9 trebuie să figureze o singură dată atât pe rândurile orizontale cât şi pe coloanele verticale ale celor nouă blocuri luate împreună.

ÎNCEPĂTORI

	5	4		1		7	8	
3		2		4		9		1
6	1		9	7	2		3	5
		6	8		1	3		
1	8	9		3		5	2	6
		7	6		9	1		
8	6		1	9	5		7	4
7		1		8		6		3
	4	5		6		8	1	

AVANSAŢI

		2		9			6	
	3	6		4				
8		9			5			
	6	5						1
	8		5		9		3	
7						4	5	
			7			6		2
				2		5	9	
	2			3		1		

Soluţia jocului din numărul precedent

9	5	4	3	1	6	7	8	2
3	7	2	5	4	8	9	6	1
6	1	8	9	7	2	4	3	5
4	2	6	8	5	1	3	9	7
1	8	9	4	3	7	5	2	6
5	3	7	6	2	9	1	4	8
8	6	3	1	9	5	2	7	4
7	9	1	2	8	4	6	5	3
2	4	5	7	6	3	8	1	9

ÎNCEPĂTORI

7	9	3	6	5	2	1	8	4
1	5	2	7	4	8	9	3	6
6	4	8	9	1	3	2	5	7
5	8	6	4	2	9	7	1	3
4	1	7	8	3	5	6	9	2
2	3	9	1	7	6	8	4	5
9	7	1	5	6	4	3	2	8
3	6	5	2	8	1	4	7	9
8	2	4	3	9	7	5	6	1

AVANSAŢI

Clienţii păcăliţi încearcă să obţină garanţia aparatului de la farmacie (Foto: FAN)

Şarlatanie cu aparate de masaj

■ **Falşi reprezentanţi ai unui lanţ de farmacii încearcă să le bage pe gât arădenilor aparate de masaj.**

Arad (D.D.) - În ultimele zile, în Arad, tineri, care se recomandă în mod ilegal ca fiind reprezentanţi ai unui lanţ de farmacii, încearcă să înşele încrederea diferitelor persoane oferindu-le aparate medicale pentru masaj la preţuri promoţionale.

„Am fost anunţaţi de colegii noştri că în farmaciile noastre din Arad s-au prezentat clienţi care solicitau certificatul de garanţie pentru diferite aparate de masaj. Din ce ne spun clienţii, se pare că promoterii care vând aceste aparate îi direcţionează către farmacie pentru ridicarea garanţiei" - spune Claudiu Opran, director general Sensiblu. Amintita companie anunţă că nu are nicio legătură cu aceste persoane care încearcă să câştige încrederea oamenilor prin utilizarea brand-ului său şi recomandă celor care sunt abordaţi de falşi reprezentanţi ai companiei să anunţe imediat organele de poliţie.

CITIRE APOMETRE

• **Luni, 24 martie.** Centru - blocuri Bolintineanu, C. Davilla, A. Russo, T. Moşoiu, S. Drăgoi, I. Suciu, Praporgescu, M. Mureşului, N. Grigorescu, Aurel Vlaicu blocuri: Vlaicu I, U, Y, colonia Fraţii Neumann, Orăştie, Slănic, Haţeg, Faleza Sud blocuri, Grădişte - Războieni, Răzvan, Boemiei, Vidra, I. Slavici, Porumbului, Orient, Cometei, Orion, Satelit, Salcâmului, T. Cipariu, Privighetorii, Castor, Pelicanului, Şoimului, Diamant, Cristal, Turturicei, Porumbiţei, zona UTA - Vlaicu Cocorilor, Pelinului, Vrabiei, Cucului, Muşeţel, Ileana Cosânzeana, A. Purice, H. Coandă, Biruinţei, Pârneava, Pădurii, Griviţei fără soţ, Griviţei cu soţ, Mărului, Zorilor, Clujului fără soţ, Doja fără soţ, C. Ignat, Dorobanţilor, Drăgăşani - B, Cârţan, I. Cardoş, Trandafirilor, N. Alexici, Centru - Ghe. Bariţiu, L. Szantay, Meţianu, Românului, P-ţa Catedralei, Academia Teologică, E. Gojdu, Tr. Buteanu, A. Gavra, S. Tekelia, Preparandiei, Florilor, P-ţa Domokoş, Dornei, M. Scaevola, M. Eminescu, Transilvaniei, Ghe. Şincai, Sinaia, Mărăşeşti.

ÎNTRERUPERI CURENT

• **Luni, 24 martie.** În municipiu: h 9-15: str. Oituz, Gh. Doja, Conduraşilor; h 9-16: Gen. Moşoiu, A. Russo, Bolintineanu, B-dul Maniu, Revoluţiei, V. Milea, I. Suciu, Alexandru Davilla, Praporgescu; h 9.17.30: str. Bihorului, Robăneşti, Onisifor Ghibu, Mărţişor, I. Neculce, Hunedoarei, Minervei, Mărgăritar, Clopoţeilor, Barbu Lăutaru, Blanduziei. În judeţ: h 8-16: Mişca - parţial; h 8.30-16.30: Şimand - parţial; h 9-14: Apateu - parţial; h 9-14.30: Hălmăgel - parţial, Tîrnăviţa, Toheşti, Poienari - total; h 9-16: Curtici - parţial; h 9-17: Iermata, Moroda - total; h 9-17.30: Şagu - parţial.

AICI E LOCUL CARIEREI TALE!
www.romjob.ro
PORTAL NAŢIONAL DE LOCURI DE MUNCĂ!

PROGRAME TV - SÂMBĂTĂ

TVR 1

07:10 Cântecul amintirii... amintirile cântecului
07:55 Formula 1 Calificări Malayezia
09:10 Clubul desenelor animate (desene)
10:00 Poveşti din Mediterană (s)
11:00 Rom european
11:30 Arca lui Noe Emisiune dedicată iubitorilor de animale.
12:00 Green report Magazin de protecţie a mediului Ştiri interne şi internaţionale. Studii s,i cercetări de mediu. Interviuri. Sondaje. Quiz.
12:30 Premiile Muzicale Radio România Actualităţi
14:00 Jurnalul TVR Meteo Sport File NATO
14:20 Premiile Muzicale Radio România Actualităţi
15:10 Cafeneaua astrelor
17:00 Garantat 100%
18:00 Teleenciclopedia
19:00 Jurnalul TVR Meteo Sport
20:10 Podul din San Luis Rey (dramă Spania, Anglia, Franţa 2004) Cu: Robert De Niro, Geraldine Chaplin. Regia Mary McGuckian Ecranizare după romanul lui Thornton Wilder. Cinci oameni sunt ucişi într-un accident ciudat, când un pod aparent solid se prăbuşeşte cu ei.
22:15 Profesioniştii
23:15 Adevăratul criminal (thriller SUA, 1996) Cu: Alicia Silverstone, Kevin Dillon, Bill Nunn. Regia Pat Verducci Mary are o pasiune: vrea să devină poliţist.
00:55 Atunci şi acum (r)
01:35 Jurnalul TVR (r) Meteo
02:15 Misterul amintirilor (dramă SUA, 2006)
04:15 Cântecul amintirii... amintirile cântecului (r)

PRO TV

07:00 Regele Shaman (desene)
07:30 Băiat bun, Barky (desene)
08:00 Ştirile ProTv Ce se întâmplă, doctore?
10:00 Cu un pas înainte (serial) (r)
11:15 Pro Motor
12:15 Magazin Champions League
13:00 Ştirile Pro Tv
13:15 Dansez pentru tine (reluare) Dan Bordeianu, C.R.B.L., Mihai, Alex, Delia, Ioana Ginghină, Oana şi Daniela Gyorfi încep competiţia visurilor la "Dansez pentru tine", sezon nou. Ca de obicei, prezentator va fi Ştefan Bănică.
17:15 Ce se întâmplă, doctore?
18:55 Ştirile Sportive
19:00 Ştirile ProTv Sport Vremea
20:30 După faptă şi răsplată (acţiune SUA, 1999) Regia: Brian Helgeland Cu: Mel Gibson, Gregg Henry, Maria Bello, Deborah Kara Unger, Lucy Liu Renumit în special pentru palmaresul de eroi pozitivi, Mel Gibson îşi demonstrează în acest thriller veleităţile de "băiat rău".
22:30 Jugaru Shukaru
23:15 Pariu riscant (comedie SUA 2001) Regia: Gregory Poirier
01:30 Mingea (dramă România 1958) Regia: Andrei Blaier, Sinisa Ivetici Cu: Lazăr Vrabie, Ion Bodeanu
02:45 Jugaru Shukaru (r)
03:15 Ce se întâmplă, doctore? (r)
04:45 Mingea (dramă România 1958) (r)

ANTENA 1

07:15 Pastorul (s) (r)
08:00 Miami Vice (s) (r)
09:00 De tot rasul (s)
09:30 De ce nu...
10:00 Cu cărţile pe faţă (western SUA 1973)
12:15 Felicia
13:00 Casa de piatră
13:30 Roata de rezervă
14:00 Valeţii muschetarilor II (comedie 1974, Franţa) Regia: Andre Hunebelle
16:30 Cleopatra (dramă 1999, SUA) Regia: Franc Roddman Cu: Leonor Varela, Timothy Dalton, Billy Zane Una dintre cele mai frumoase poveşti de dragoste din toate timpurile, în care voluptoasa şi pătimaşa Cleopatra îşi foloseşte senzualitatea pentru a - i seduce pe doi dintre cei mai mari conducători ai Imperiului Roman, Cezar şi Marc Antoniu.
18:30 Săptămâna financiară
19:00 Observator Meteo
20:45 Fotbal Liga 1: Poli Iaşi vs CFR Cluj
23:00 Investigând sexul (comedie SUA 2002) Regia: Alan Rudolph Cu: Dermot Mulroney, Julie Delphy, Robbin Tunney, Neve Campbell, Nick Nolte America, finalul anilor '20. Alcoolul este inca ilegal, iar in câteva zile va incepe Marea Recesiune, dar cu totul alte probleme se ridica in mintea lui Edgar, un fost universitar bântuit de o dorinta copleşitoare: să înţeleagă misterul sexului.
01:00 Ocol primejdios (thriller 1996, SUA)
03:15 Observator (r)
04:00 Săptămâna financiară (r)
04:30 De ce nu... (r)

HBO

06:00 Acesta este Elvis (Biografic, SUA, 1981)
07:45 Cupa Gilbert (Comedie, SUA, 2006)
09:15 Doisprezece într-o cutie (Thriller, SUA, 2006)
10:55 Stuart Little 3 (Animaţie, SUA, 2005)
12:10 Din culise - Harry Potter şi Pocalul de Foc
12:35 Harry Potter şi Pocalul de Foc (Aventuri, SUA, 2005) Cu: Daniel Radcliffe, Rupert Grint, Emma Watson
15:10 Rendez-vous pe Avenue Montaigne (Comedie, Franţa, 2006) Cu: Cecile De France, Albert Dupontel, Valerie Lemercier, Sydney Pollack
16:55 Lucas, spaima furnicilor (Animaţie, SUA, 2006)
18:25 Cu duzina e mai ieftin 2 - Războiul taţilor (Comedie, SUA, 2005) Cu: Steve Martin, Bonnie Hunt, Eugene Levy, Piper Perabo, Carmen Electra
20:00 Anturaj (s) - Vegas
20:30 Doi trubaduri la New York (s) - Yoko
21:00 Conjuraţia tăcerii (Acţiune, SUA, 2006) Cu: Steven Strait, Sebastian Stan, Toby Hemingway
22:40 Tărâmul libertăţii (Thriller, SUA, 2006) Cu: Samuel L. Jackson, Julianne Moore, Edie Falco, Ron Eldard, William Forsythe
00:30 Syriana (Thriller, SUA, 2005) Cu: George Clooney, Matt Damon, Tim Blake Nelson, Christopher Plummer, Amanda Peet, Jeffrey Wright
02:35 Fumalul (Horror, SUA, 2006) Cu: Ja Rule, Danny Trejo, Tom Sizemore, Michael Pares
04:00 Eu, cu mine şi Irene (Comedie, SUA, 2000)

TVR 2

07:30 Miracole (s) (r) **08:00** Medalion folcloric **08:30** ABC... De ce ? **09:00** Ora de ştiinţă: corpul virtual (doc.) **10:00** Natură şi aventură **10:35** Stele de la Hollywood (doc.) **11:10** Zoom / 2 **11:45** Liber pe contrasens **12:45** Atenţie, se cântă ! **13:45** D'ale lu' Mitică (r) **14:45** Între cer şi pământ **15:15** Familii în impas (r) **16:00** Patinaj artistic **18:00** Jurnal regional **18:40** Europa altfel **18:55** TVR 2 prezintă! **19:15** ÎNOT Campionat European **21:00** Campionatul de comedie **21:30** Ora de ştiri **22:30** Escrocii (s) **23:30** TVR 2 prezintă! **23:45** Ferestre spre cer **01:10** Elixirul iubirii

AXN

07:00 Poliţia portuară (s) **08:00** Poliţia portuară (s) **09:00** Star Trek: Enterprise (s) **10:00** Star Trek: Enterprise (s) **11:00** Hercule (s) **12:00** Vânătorii de comori (s) **13:00** Poliţia portuară (s) **15:00** Brigada Omucideri (s) **16:00** Brigada Omucideri (s) **17:00** Cavalerii prosperităţii (s) **17:30** Oamenii lui Paco (s) **19:15** Alertă medicală (s) **20:15** Alertă medicală (s) **21:15** Minţi criminale (s) **22:15** Robbersonii şi poliţia (Acţiune) **00:00** Dr. House (s) **02:00** Minţi criminale

CINEMAX

07:00 Binecuvântaţi animalele şi copiii (Dramă, SUA, 1971) **08:45** Aer sărat (Dramă, Italia, 2006) **10:15** Am încălcat legea (Dramă, SUA) **11:50** Inima lui Hope (Dramă, Canada, 2005) **13:15** Vedeta noastră (Dramă, SUA, 2005) **15:00** Furios şi iute (Acţiune, Statele Unite ale Americii, 2001) **16:50** În lumina reflectoarelor - Jodie Foster **17:25** Aniversarea (Comedie, Franţa, 2005) **19:15** Binecuvântaţi animalele şi copiii (Dramă, SUA, 1971) **21:00** Ai încredere în bărbaţi! (Comedie, Statele Unite ale Americii, 2005) **22:40** Ray (Biografic, Statele Unite ale Americii, 2004)

PRIMA TV

07:00 Teleshopping **07:30** Medium (s) **09:30** Copiii de la 402 **10:00** Teleshopping **10:30** Jake şi Grăsanul (s) **11:30** Autoforum **12:00** Frasier (s) **12:30** Imobiliare Blitz **13:00** Salvaţi de clopoţel (s) **14:00** O altă viaţă (reality-show) (r) **15:15** Prima zi (reality-show) (r) **16:30** Schimb de mame (r) **18:00** Focus **19:30** Camera de râs **20:00** Megastar **00:00** Crocodile Dundee (film de aventură, Australia 1986) Cu: Paul Hogan, Linda Kozlowski, John Meillon **02:00** Focus (r) **03:00** Frasier (s) **03:30** Jake şi Grăsanul (s)

PRO CINEMA

10:00 Aventurile lui Jackie Chan (animaţie) (r) **10:30** Juniper Lee (animaţie) (r) **11:00** Dădaca (r) **11:30** Bărbaţi moderni (r) **12:00** Descoperă România **12:30** Zoom în 10 **12:45** Entertainment News **13:45** Aterizare forţată (r) **15:15** Din culisele Hollywood ului (doc.) **15:45** Familia Bundy (s) **16:45** Capcana mercenarilor **19:00** Rebel în California (s) **20:00** Dădaca (s) **20:30** Alias (s) **21:30** Bărbaţi moderni (s) **22:00** Răzbunare fără limită (s) **23:00** Bărbierul din Siberia

NAŢIONAL

07.30 Baronii **08.00** Mari artiştii **08.30** Teleshopping **09.00** Heidi (f) Crescută după moartea părinţilor ei de o rudă îndepărtată, preocupată numai de propriul câştig, Heidi este adusă pe neaşteptate în căsuţa din munţi a bunicului său. **11.00** Tibanu **11:30** Mari artişti **12.00** Pet Zone **12.30** Fit&Chic **13.00** Ţara lui Papură Vouă **13.30** Atenţie, nu ne supăraţi! (f) **15.30** Grand Prix **18.30** Ştiri Naţional TV **20.00** Ţara lui Papură Vouă **20.15** Bufniţa cenuşie (f). Dramă, coprod., 1999 **22.45** Centipede! (f). Horror, SUA, 2004 **00.45** Emmanuelle (s)

ACASĂ

06:00 Pagini de viaţă (s) (r) **07:00** Destine furate (s) (r) **09:00** Îngeraşul (s) **11:00** Numai iubirea (s) **13:30** O dată în viaţă **15:30** Destine furate (s) **16:30** Vremea de ACASĂ **16:35** Destine furate (s) **17:30** Poveştiri adevărate (divertisment) **18:30** Victoria (s) **19:30** Pasiune (s) **21:30** Muzica vieţii **23:15** Betty cea urîtă din New York (s) **00:15** Numai iubirea (s) (r) **02:45** O dată în viaţă (romantic SUA, 1994) (r) **04:15** Cristina Show (divertisment) **05:15** Micuţul Frijolito (s)

B1

07:00 Calendar ecumenic **07:30** Azi, mâine (doc.) **08:00** Oamenii şi Politica (doc.) **09:15** Videoclipuri muzicale **09:30** Lumea poveştilor nemuritoare **10:00** Documentar **11:00** Calculatorul mărturiseşte (comedie România 1981) (r) **13:00** FAN X **14:00** Destinaţii la cheie **14:30** Pasul Fortunei (r) **16:30** Porumbescu (doc.) **17:00** High Life (r) **18.00** Taboo **19:00** Castelul din Carpaţi **21:00** Marile Speranţe **23:30** Castelul din Carpaţi (dramă) (r) **01:30** Marile Sperante (dramă)

HALLMARK

12.00 Viaţa la fermă (r) **14.00** Fără ocolişuri (f) **16.00** Necunoscuta: Jocul de puzzle (f) **18.00** Crimele din Midsomer: Imaginea inocenţei (f). Poliţist, Marea Britanie, 2007 Necazurile nu par să ocolească deloc Midsomer, un sat departe de a fi liniştit. Inspectorul-şef Barnaby revine împreună cu det. serg. . **20.00** Regina fecioară (f). Istoric, Marea Britanie, 2005 **22.00** Crimele din Midsomer: Căzătură mortală (f). Poliţist, Marea Britanie, 1999 **00.00** Creatorii de monştri (film). Fantastic, Statele Unite ale Americii, 2003

REALITATEA

10.00 Realitatea de la 10.00 **12.45** Cooltura. Invitaţii vor fi din două categorii: oamenii foarte cunoscuţi în domeniul despre care se va vorbi sau oameni foarte cunoscuţi într-un anumit domeniu, dar care ne vor vorbi despre pasiuni ale lor care nu au legătură cu domeniul în care s-au afirmat. **13.00** Realitatea de la 13.00 **13.30** Culise **15.05** Fabrica **16.15** 3X3 **18.00** Realitatea de la 18.00 **18.45** Jurnal. Sport **19.15** Adevăr sau provoare **20.00** Realitatea de la 20.00 **20.10** Eurosceptic **22.00** Bucureşti, strict secret **22.35** Realitatea sportivă

M1

6:50 Răsărit de soare **9:00** 7 mile **9:40** Primiii maghiari **10:15** la pantofii **11:10** Calul sălbatic argintiu **11:40** Petrecere în pijamale **12:05** Agventurile lui Odussea **12:30** Acuma Buday! **13:00** Ştiri **13:05** Ora de audienţă **13:35** Moment **14:00** Cliperii **14:35** Autovisio **15:05** Telesport **15:35** Telesport **18:05** Grupa nemuritorilor **19:05** Rocklexikon **20:00** Luxor show **20:30** Ştiri, sport **21:00** Lotto **21:15** Trupa **0:10** Ştiri sportive **0:20** Concert pe A38 boat

DISCOVERY

10.00 Rable şi salvate **11.00** În viteza a cincea **11.30** Motoare masive **12.00** Cum se fabrică diverse lucruri? **13.00** Zonă mortală **14.00** Armele viitorului. Pornim alături de fostul membru al trupelor SEAL Richard Mack Machowicz, într-o cursă nebunească, străbătând globul în căutarea armei supreme. **15.00** Vânătorii de mituri **16.00** Construcţii colosale **17.00** Armele viitorului **19.00** Automobile americane recondiţionate **20.00** Meserii murdare **21.00** Pe urmele furtunii **22.00** Cum se fabrică? **23.00** Brainiac **00.00** Chop Shop

PE SCURT

• **Colaborare.** Colegiul Medicilor va fi implicat, alături de Ministerul Sănătăţii Publice, în elaborarea normelor de desfăşurare a concursului de rezidenţiat din iunie 2008 şi a concursului de medicină primară din septembrie 2008. De asemenea, cele două instituţii vor elabora o strategie pentru a opri migrarea medicilor în străinătate. Este posibil să existe facilităţi financiare, mai ales pentru medicii din zonele cu deficit de cadre medicale.

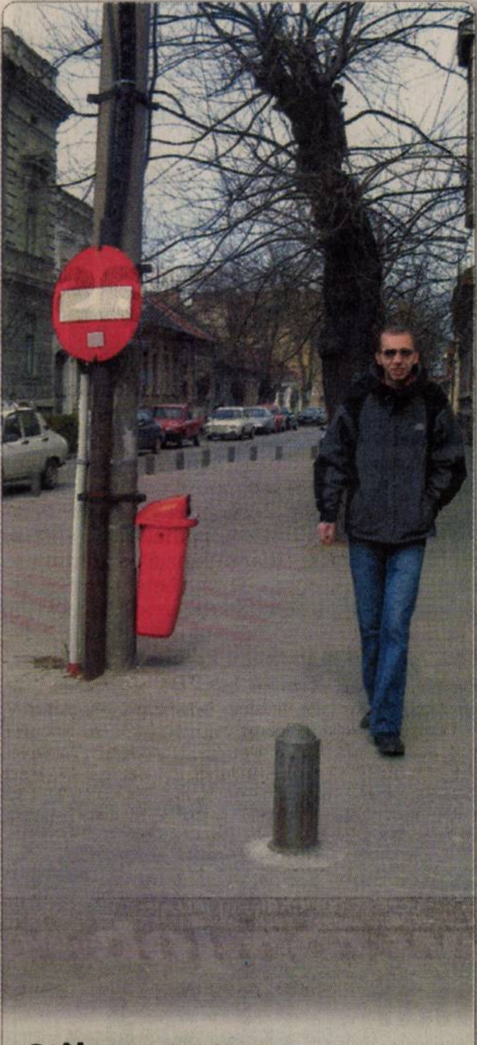

Stâlp pe trotuar. Pietonii care circulă pe strada Horia, în zona sensului giratoriu, trebuie să fie atenţi la picioare să nu se împiedice de stâlpul „plantat"... spre mijlocul trotuarului.
(Foto: Margareta Szegő)

Străini care studiază în România

Arad (L.P.) - Cetăţenii străini care vor să urmeze cursurile primare, gimnaziale sau liceale în România trebuie să prezinte la Inspectoratul Şcolar un dosar care să conţină: • Cererea de înscriere, adresată directorului şcolii, care îşi dă acordul de principiu (sub rezerva aprobării MECT); • Copii traduse legalizate după toate foile matricole şi diplomele obţinute pentru studiile efectuate în străinătate, ce urmează a fi recunoscute/echivalate de MECT; • Copii după actele de stare civilă (certificat de naştere, buletin, paşaport).

De la Inspectoratul Şcolar, dosarul va fi trimis la MECT, Direcţia Generală Relaţii Internaţionale şi Afaceri Europene, Direcţia Relaţii Internaţionale care va emite o rezoluţie. Aceasta va fi comunicată Inspectoratului Şcolar, care va informa apoi unitatea de învăţământ.

Se face loc pentru mai mulţi medici de familie (Foto: FAN)

O mie de asiguraţi pe listă

■ Contractul-cadru pe 2008 înjumătăţeşte numărul minim de pacienţi ai medicilor de familie.

Arad (D.D.) - Conform noului contract-cadru privind condiţiile acordării asistenţei medicale în cadrul sistemului de asigurări sociale de sănătate pentru anul 2008, cifra minimă de asiguraţi pe lista unui medic de familie nu mai este 2.000. Începând de la 1 aprilie medicii de familie din localităţile urbane (atât cei care au avut contracte anterioare, cât şi medicii nou veniţi) au obligaţia să aibă înscrişi pe listele proprii un număr de minim 1.000 de asiguraţi şi persoane beneficiare ale pachetului minimal de servicii medicale.

Cabinetele medicale vor funcţiona cu minimum un asistent medical indiferent de numărul de asiguraţi înscrişi pe listă. Pentru creşterea accesibilităţii pacienţilor de pe listă la serviciile adiţionale care necesită dotări speciale, medicii de familie pot încheia contracte cu furnizori de servicii medicale.

Contractul-cadru pe 2008 prevede, de asemenea, ca medicul de familie să refuze transcrierea de prescripţii medicale pentru medicamente cu sau fără contribuţia personală a asiguraţilor şi investigaţii paraclinice care sunt urmare a unor acte medicale prestate de alţi medici, cu excepţiile prevăzute în contractul-cadru.

Sediul Serviciului de Ajutor Maltez Arad (Foto: P. B.)

Învaţă să fie primii, la nevoie

Arad (P.B.) - Tinerii voluntari din cadrul Serviciului de Ajutor Maltez Arad învaţă să-şi formeze o atitudine de solidaritate faţă de semenii lor aflaţi la nevoie. Cei 60 de membrii activi ai serviciului împreună cu alţi 20 de tineri îi vor deprinde pe viitorii voluntari să dea primul ajutor în caz de accidente rutiere, de calamităţi naturale (incendii, inundaţii, cutremure, epidemii de boli contagioase).

Aceştia îi au ca model pe colegii lor din Germania, care au reuşit să capteze şi populaţia în acţiunile lor. Astfel, în Germania, 30 la sută din populaţie participă ca voluntari, când se impune.

Voluntarii Serviciului de Ajutor Maltez Arad mai participă la acţiuni de acordare de ajutoare umanitare diferitelor instituţii de tip social, pentru persoane şi familii în preajma sărbătorilor religioase dar şi în cazuri de urgenţă. De asemenea, organizează, periodic, o acţiune de strângere de fonduri denumită „Ceaiul de la ora 5" al cărei beneficiu a fost folosit pentru ajutorarea cazurilor sociale sub forma unor pachete cu dulcuri şi alimente pentru sărbătorile de Paşti.

Tinerii voluntari au efectuat vizite la Căminul de Bătrâni din Arad, respectiv la Centrul de Plasament Nr. 1, unde au împărţit jucării şi dulciuri pentru cei internaţi.

„ADEVĂRUL" ÎNTREABĂ: „Are UTA şanse să se salveze de la retrogradare?"

aici video www.aradon.ro

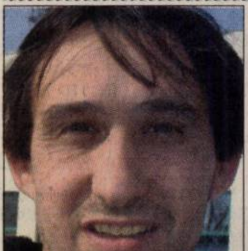

Nu ştiu dacă are şanse să rămână în Divizia A, dar eu mi-aş dori din toată inima, pentru că UTA e echipa mea favorită, ţin cu ea.

Ladislau Steiner (39 ani), lăcătuş

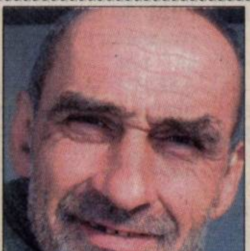

UTA este cea mai bună echipă din vestul ţării, trebuie să reuşească să se menţină. Sigur va câştiga. Le urez succes din toată inima!

Marin Frăţilă (56 ani), şomer

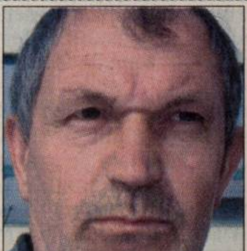

Este cam riscantă situaţia lor, nu se ştie dacă se vor putea salva. Depinde de antrenor, şi de noii jucătorii ce i-a mai adus. Speranţe avem...

Vasile Morociniuc (48 ani), strungar

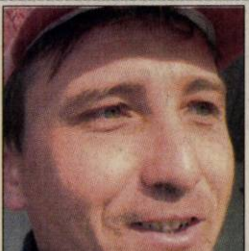

Nu prea cred. Are meciuri foarte grele, va juca şi cu Steaua. Iar UTA nu are momentan nici jucători, nici echipă. Şanse au doar 10%.

Gabriel Arasemciuc (30 ani), croitor

Îi aşteaptă Divizia B. Sunt prea jos şi joacă prea slab, pentru ca să se mai poată ridica acum. Sper să revină în prima divizie rapid, chiar anul.

Cristi Rădăcină (20 ani), elev

COMENTARIUL ZILEI

Bolile care au doborât-o pe UTA

Tristan Mihuţa
tristan.mihuta@informmedia.ro

Cu înfrângerea de alaltăieri, UTA s-a vândut eşalonului secund. A fost un meci pe care alb-roşii puteau să-l şi câştige (vezi ocaziile ratate, vezi cei câţiva centimetri care i-au lipsit lui Edson să înscrie golul etapei). Victoria ar fi fost însă o întâmplare ieşită din ilogicul prestaţiei alb-roşilor.

De mult timp, până şi un nepriceput înţelege că UTA este o echipă nepregătită. Nici din punct de vedere fizic, nici din punct de vedere tactic. „Regula" ne arată că, în ultimele 30 de minute, jucătorii se sting până la limita neputinţei, încât nu mai fac faţă ritmului de joc. Aşa s-a întâmplat şi joi. Pe de altă parte, echipa prestează asemenea unui muzicant care cântă după ureche - şi care, şi atunci, cântă fals.

În fotbalul modern echipele trebuie să fie „scurte". Altfel spus, ca între linia defensivă şi linia de atac să nu existe o distanţă mai mare de 30-40 de metri. „Blocul" astfel creat glisează pe teren, când înspre apărare, când înspre atac. Nimic din aceste imperative ale fotbalului modern, la UTA. Dimpotrivă, cum am văzut toţi la partida cu „U" Craiova, între atac şi apărare există un „hău" de vreo 50-60 de metri - mijlocaşii rămânând contopiţi cu linia proprie de apărători.

În condiţiile în care linia de mijloc este departe de linia de atac, este greu să ceri ceva înaintaşilor, care nici nu primesc mingi utile, nici nu sunt susţinuţi de mijlocaşi. Poţi avea în atac pe Fernando Torres, pe Ibrahimovici ori pe Cristiano Ronaldo, că tot nu ţi-ar fi de folos, câtă vreme nu primesc pase utilizabile şi câtă vreme sunt izolaţi între 5-6 adversari, pentru că mijlocaşii nu sunt capabili să sprijine atacul. Şi nu în ultimul rând, UTA nu are un play-maker, un conducător de joc, un mijlocaş care „să ştie cu mingea".

N-aş spune că UTA nu are valori, lot competitiv. Mai curând cred că a căzut pe mâna unor antrenori incapabili - şi îl includ aici chiar şi pe Lăcătuş, cel care nici la Steaua nu reuşeşte să facă o echipă, chit că are un lot valoros. Gabi Stan ar fi putut face ceva, ar fi putut salva echipa, dar venirea sa e tardivă. Personal, cred că ar trebui reţinut şi după retrogradare, pentru că e capabil să construiască pentru viitor.

PE SCURT

- **Organigramă.** Din informaţiile furnizate de viceprimarul Tiberiu Dekany se pregăteşte o modificare a organigramei din cadrul Primăriei Arad. „O nouă formă a organigramei a fost deja dată la avizat de către mai multe departamente. Probabil ea va fi prezentată în şedinţa CLM din 27 martie, cert este faptul că primarul a decis să îmi ia din atribuţii", punctează Tiberiu Dekany.

Proiect adoptat

Arad (A.P.) - Proiectul de lege prin care se adceau modificări şi completări legii Agenţiei Naţionale pentru Locuinţe a vost votat în această săptămână, deputatul Constantin Igaş numărându-se printre susţinătorii proiectului. „Este foarte important că proiectul legislativ a trecut în forma pe care am elaborat-o împreună cu colegii mei", a subliniat deputatul arădean.

Constantin Igaş (Foto: Şt. Matyaş)

Izolaţi de lume

Sintea Mare (A.P.) - Preşedintele PSD Arad, Florin Remeţan a ridicat problema locuitorilor din Ţipari. „De ani de zile cetăţenii din Ţipari-colonie sunt nevoiţi să meargă mai mult de un kilometru pe jos pentru că autobuzele refuză să îi ducă până la destinaţie. O parte din vină pentru această situaţie, care cu siguranţă că nu este singulară la noi în judeţ, o are şi Consiliul Judeţean Arad. CJA ar trebui să acorde mai multă atenţie drumurilor judeţene, în principal celor care sunt de acces şi fără de care locuitorii nu pot folosi transportul în comun", apreciază Remeţan.

Parcări politice

Arad (A.P.) - Deputatul liberal Mihai Calimente a precizat că în urma sesizărilor pe care le-a făcut administraţiei vis-a-vis de semaforizarea de la intersecţia străzilor Episcopiei cu Mărăşeşti, primarul „a trimis Poliţia să mă amendeze". „În zilele imediat următoare conferinţei susţinute de mine privind problema semaforizării şi a marcajelor de pe cele două străzi, am fost amendat pentru parcare ilegală, iar mai apoi chiar s-a dispus ridicarea maşinii mele". În semn de revoltă deputatul liberal a precizat că „de acum înainte în fiecare seară îmi voi parca maşina în faţa porţii domnului primar, pentru a avea el grijă de ea".

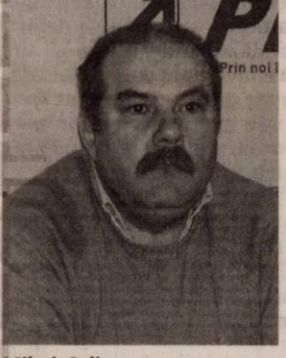
Mihai Calimente (Foto: Şt. M.)

În deplasare

Arad (A.P.) - Echipa pentru campania electorală a PSD Arad, condusă de şeful de campanie Avram Crăciu, se deplasează astăzi la Bucureşti. Social-democraţii arădeni se vor întâlni cu conducerea centrală a partidului pentru a pune la punct strategia de campanie. În ceea ce priveşte candidatul PSD pentru Primăria Municipiului Arad, Florin Remeţan, preşedintele PSD Arad, a subliniat că a existat o singură candidatură depusă, cea a lui Dorel Căprar. „Candidatul pe care noi îl susţinem în lupta pentru fotoliul de primar este Dorel Căprar. Credem cu tărie în şansele acestuia şi sperăm să ajungem în turul al doilea", a mai completat Florin Remeţan.

„Au oficializat alianţa"

Arad (A.P.) - Senatorul democrat-liberal arădean Nicolae Ioţcu susţine că PNL şi PSD au oficializat şi în scris alianţa pe care au încheiat-o. „Chiar dacă nu s-a semant nimic la nivel naţional, după cum se ştie cele două partide pot semna colaborări la nivel local, ceea ce confirmă faptul că există o alianţă între PNL şi PSD. Considerăm această mişcare a liberalilor ca fiind una oportunistă, PNL plasându-se astfel printre partidele de stânga". De asemenea, Ioţcu nu a dorit să comenteze plecarea fostului primar Cristian Moisescu de la PD-L la PSD, subliind doar că „cel mai probabil a fost un gest de oportunism politic".

Lotul arădenilor, la concursul de la Paşcani (Foto: FAN)

Valorile copilăriei, ieri şi azi

■ Şcoala Generală „M. Eminescu" Arad a participat la concursul naţional „Valorile copilariei".

Arad (V.F.) - Şcoala „Ion Creangă" din Paşcani, jud. Iaşi, în parteneriat cu I.Ş.J. Iasi, a organizat, recent, concursul naţional „Valorile copilăriei de ieri şi de azi, promovate în acţiuni curriculare şi extracurriculare". Întreaga acţiune desfaşurată a fost motivată, pe de o parte, de aniversarea şi omagierea prestigiosului scriitor român Ion Creangă, iar pe de altă parte, prin acumularea şi răspândirea de cunoştinte legate de universul celor mai candide momente din viaţa fiecăruia - copilăria - aşa cum sunt ele reliefate în opera scriitorului humuleştean.

Şcoala Generală „Mihai Eminescu" Arad a fost reprezentată prin 17 elevi de la clasele a III-a, a IV-a , a V-a şi a VI-a, îndrumaţi de prof. Ciucaş Adriana şi inst. Ileana Binchiciu (clasa a IV-a).

> *A fost o experienţă folositoare şi o omagiere pe măsură, la care am participat cu deosebit interes, iar satisfacţiile au fost pe măsura efortului depus*
>
> **PROF. ADRIANA CIUCAŞ**

Probele prezentate au constat în: • întocmirea unui dialog purtat de participantul la concurs cu unul din personajele operelor lui Ion Creangă; • exprimarea propriilor impresii cu privire la copilăria din trecut şi cea de azi, precum şi cu privire la propria copilărie, având ca termen de comparaţie „copilăria copilului universal"; • prezentarea unui poster în acuarelă la dimensiunea A4, inspirat din opera lui Ion Creangă;• participarea la expoziţia organizată, care cuprindea lucrări de tip colaj, machete, costumaţii legate de unul din personajele descrise în opera lui Ion Creangă, confecţionate din materiale refolosibile; • alcătuirea unui cvintet având ca temă „Lumea poveştilor".

Toate probele elevilor arădeni au fost apreciate de juriu şi premiate astfel: Premiul I - elevii claselor a IV-a şi a VI-a - la secţiunea expoziţie machete; Premiul II - elevii claselor a III-a şi a V-a - la secţiunea expoziţie machete; Premiul III - elevii claselor a-III-a, a IV-a, a V-a şi a VI-a la secţiunea poster în acuarelă şi itemi creativi.

„Directiunea Şcolii Generale „Mihai Eminescu" - ne-a spus prof. director Iliţa Moldovan - le-a adresat caştigătorilor felicitări, cu atât mai mult cu cât concursul şi evaluarea au fost la nivel naţional".

Pot angaja personal maghiar

■ În baza unui plan de activitate, angajatorii de pe graniţa de vest pot avea muncitori maghiari.

Arad (C.A.) - La începutul lunii martie , a avut loc la Timişoara un atelier de lucru privind identificarea deficitului şi a surplusului de forţă de muncă în zona de frontieră cu Ungaria. La acest atelier de lucru au participat reprezentaţi ai agenţiilor de profil din 6 judeţe situate pe graniţa de vest şi reprezentanţi ai părţii maghiare, respectiv ai regiunii Beckescsaba. A fost prima întâlnire dintr-un plan de activitate ce se doreşte a fi un proiect de colaborare între agenţiile de ocupare din zonele de frontieră ale Ungariei şi României, prin intermediul reţelei EURES. S-au stabilit primii paşi care trebuie făcuţi pentru aceasta cooperare, respectiv selectarea din baza de date a agenţiilor, contactarea şi informarea, angajatorilor **români**, interesaţi să angajeze forţă de muncă din Ungaria. Angajatorii români interesaţi, se pot adresa la sediul AJOFM Arad pentru completarea unei oferte concrete de locuri de munca, pentru angajarea de lucrători maghiari. Promovarea ofertelor se va face prin intermediul portalului EURES şi printr-o legătura directă cu colegii din Ungaria.

Pascu Stefan (Foto: Adevărul)

Mulţi şomeri în Ungaria, salarii mici în România

În prezent rata şomajului în regiunea Bekescsaba este de peste 8%, în condiţiile în care în luna ianuarie, în Arad era de 2,7%. „Din păcate există însă şi probleme legate de diferenţele dintre salariul minim din ţara vecină şi cel din România, respectiv 260 euro faţă de 135, la noi şi probleme legate de transportul eventualilor angajaţi la locul de muncă", au explicat reprezentanţii Agenţiei de Şomaj.

Teren pentru DSVSA

Arad (A.P.) - Viceprimarul Tiberiu Dekany a precizat că a avut o întâlnire săptămâna trecută cu reprezentanţi ai Direcţiei Sanitar Veterinare şi pentru Siguranţa Animalelor, ajungându-se la un acord în ceea ce priveşte alocarea de teren. Actualul sediu al DSVSA, situat pe Calea Bodrogului, ar urma să fie dezafectat datorită autostrăzii care ar urma să treacă tocmai pe acolo. „Există un proiect pentru asigurarea unui spaţiu destinat DSVSA, proiect care va fi propus votului Consiliului Local Municipal în şedinţa din 27 martie" - spune viceprimarul. Noul teren al DSVSA ar urma să aibă o suprafaţă de 11.598 metri pătraţi şi este situat pe strada 6 Vânători.

Bursă de muncă la Chişineu Criş

Chişineu Criş - (C.A.) - Ieri, la Chişineu Criş a avut loc o bursă a locurilor de muncă derulată sub genericul egalităţii de şanse între femei şi bărbaţi. Manifestarea a fost organizată de către AJOFM Arad în colaborare cu Compartimentul teritorial pentru Egalitate de Şanse, în urma unui protocol încheiat la începutul lunii martie între Agenţia Naţională pentru Ocuparea Forţei de Muncă şi Agenţia Naţională pentru Egalitate de Şanse.

„Principala categorie vizată de această bursă a fost cea a femeilor aflate în risc de marginalizare din punct de vedere profesional. Interesant este că dintre cei 24 de agenţi economici prezenţi la bursă, doar doi au fost reprezentaţi de bărbaţi,,, a explicat Cornelia Sîrban, reprezentantul compartimentului teritorial pentru egalitate de şanse.

În total au fost prezentate 408 locuri de muncă, au participat 278 de persoane din care 25 au fost selectate în vedera angajării. Dintre acestea 18 au fost încadrate pe loc - 11 femei şi 7 bărbaţi.

Împiedicaţi să muncească

Arad (A.P.) - Senatorul PSD, Dan Ungureanu s-a adresat printr-o interpelare premierului Călin Popescu Tăriceanu privind posibilitatea unor specialişti geodezi de a practica activitatea „pentru care s-au pregătit şi pe care au practicat-o ani buni la rând.

Astfel, mai mulţi absolvenţi cu studii superioare de lungă şi scurtă durată, atestaţi în domeniul geodeziei, cartografiei, topografiei şi cadastrului funciar reclamă faptul că Ordinul Geodezilor refuză să-i primească în această structură pe diferite motive".

Dan Ungureanu declară că „în acest moment, în fapt, aceştia se află în situaţia ridicolă de a-şi relua încă o dată studiile superioare de specialitate. Este o situaţie similară celei în care ne-ar expira permisul de conducere şi pentru preschimbare ar trebui să facem din nou şcoala de şoferi. De aceea, l-am întrebat pe prim-ministrul Tăriceanu dacă va face ceva pentru ca aceşti specialişti să nu fie excluşi din exercitarea profesiunii pentru care au dobândit calificările profesionale necesare, dar care, din cauza unor interese de grup obscure, sunt excluşi de la recunoaşterea studiilor şi exercitarea meseriei lor".

PE SCURT

- **Partidele în BEC.** Reprezentanţii partidelor parlamentare în Biroul Electoral Central (BEC) sunt Tudor Chiuariu (PNL), Bogdan Niculescu Duvăz (PSD), Cristian Ene (PDL), Petre Popeangă (PRM), Vlad Hogea (PC) şi Szekely Levente Csaba (UDMR). Cei şapte judecători care fac parte din BEC pentru alegerile locale, organizate în 1 iunie, au fost desemnaţi, în 15 martie, prin tragere la sorţi.

Propusă premier

Chişinău (MF) - Preşedintele Republicii Moldova, Vladimir Voronin, a prezentat ieri în plenul Parlamentului candidatura Zinaidei Greceanîi pentru funcţia de premier. Parlamentul de la Chişinău urmează să decidă asupra acestei candidaturi în decurs de două săptămâni, timp în care Zinaida Greceanîi va trebui să-şi prezinte planul de acţiuni. Premierul în exerciţiu, Vasile Tarlev, şi-a prezentat miercuri demisia. Zinaida Greceanîi s-a născut în anul 1956 în regiunea Tomsk, din Rusia. Ea a deţinut mai multe funcţii în cadrul Ministerului Finanţelor, iar în 2005 a fost numită prim-vicepremier, funcţie exercitată până în prezent.

Zinaida Greceanîi (Foto: FAN)

Ferencz Gyurcsany (Foto: EPA)

În pofida eşecului

Budapesta (MF) - Principalul partid socialist de guvernământ (MSZP) din Ungaria nu pregăteşte înlocuirea premierului Ferencz Gyurcsany, a declarat liderul grupului parlamentar al partidului, Ildiko Lendvai. „Demiterea premierului ar fi o soluţie foarte simplă şi foarte nocivă", a precizat ea, adăugând că ar fi foarte uşor ca partidul să găsească un ţap ispăşitor pentru recenta înfrângere în referendumul privind creşterea taxelor pentru studii şi servicii medicale. MSZP va organiza un congres al partidului la sfârşitul săptămânii pentru a discuta maniera de continuare a reformelor şi de a recâştiga cel puţin o parte din sprijnul public pierdut în ultimele 18 luni.

Eforturi pentru reunificare

Nicosia (MF) - Liderii ciprioţi grec şi turc au convenit ieri să redeschidă strada Ledra din Nicosia, un simbol al divizării insulei Cipru, şi să se întâlnească din nou peste trei luni, într-un efort de reunificare. Liderul cipriot grec, Demetris Christofias, şi cel cipriot turc, Mehmet Ali Talat, au ajuns la un acord privind redeschiderea străzii Ledra, din Nicosia, simbol important al divizării Ciprului, cât de curând vor permite condiţiile tehnice. Cei doi „lideri au convenit să se întâlnească din nou peste trei luni", a declarat Michael Moller, reprezentantul special al ONU în Cipru, care a găzduit întâlnirea acestora pe un teritoriu controlat de ONU ce desparte Nicosia, capitala divizată a Ciprului.

Liderii ciprioţi grec şi turc, Demetris Christofias şi Mehmet Ali Talat (Foto: EPA)

Premierul Tăriceanu şi preşedintele Băsescu încadrându-l pe directorul general al Ford Europa, John Flemming (Foto: EPA)

Schimb dur de replici

■ Tăriceanu: Preşedintele a înţeles importanţa taxei auto; Băsescu: Citroen e puternic protejată.

Craiova (MF) - Preşedintele Traian Băsescu şi premierul Călin Popescu Tăriceanu au avut un schimb de replici, ieri, la Automobile Craiova, primul-ministru apreciind că prezenţa şefului statului demonstrează că acesta a înţeles importanta taxei auto, iar Băsescu replicând că Citroen „este puternic protejată".

Preşedintele Traian Băsescu şi premierul Călin Popescu Tăriceanu au avut acest schimb de replici în faţa angajaţilor de la Automobile Craiova.

Premierul Călin Popescu Tăriceanu i-a mulţumit preşedintelui Traian Băsescu pentru că este prezent la ceremonia de preluare a Automobile Craiova de către Ford, apreciind că acesta a înţeles astfel, în final, că taxa auto este utilă şi nu reprezintă o ambiţie personală.

Ping pong

În replică, şeful statului i-a spus premierului că nu ştie cât de importantă este taxa auto şi cât de mult a ajutat acest lucru Ford, dar cu siguranţă Citroen a fost ajutată: „Nu ştiu cum a ajutat până acum taxa auto Ford, dar deocamdată Citroen este puternic protejată".

Tăriceanu i-a răspuns preşedintelui: „Îmi pare rău că preşedintele nu a înţeles de ce am venit, dar sunt convins că dumneavoastră aţi înţeles cât de importantă este această taxă auto".

Traian Băsescu a revenit la microfon, în faţa celor aproximativ o sută de angajaţi ai fabricii de automobile, spunând: „Ştiţi care este obiceiul unui comandant de navă? Să-şi ducă nava la ţintă şi să pună nava la cheu. Domnul prim-ministru era mai înainte lângă mine, păcat că a plecat".

Cei doi au coborât apoi de pe podium îndreptându-se în direcţii diferite.

Directorul general al Ford Europa, John Flemming, preşedintele Traian Băsescu şi premierul Călin Popescu Tăriceanu au vizitat secţia de producţie de la Automobile Craiova, înaintea ceremoniei de semnare a documentelor prin care compania americană Ford a preluat fabrica de automobile.

La final, Băsescu a mulţumit echipei Guvernului care a negociat preluarea Automobile Craiova de către producătorul american de automobile Ford, primului-ministru, dar şi companiei care a dat astfel o şansă României.

Jurnalist asasinat

Moscova (MF) - Un jurnalist al postului public de televiziune rus Pervîi Kanal, autorul unor reportaje despre Caucaz, a fost găsit asasinat în apartamentul său din Moscova, au anunţat agenţiile ruse, citând surse concordante.

„Ilias Şurpaiev, născut în 1975, a fost găsit mort în apartamentul pe care îl închiriase. Conform documentelor găsite asupra sa, acesta era corespondent al postului Pervîi Kanal", a precizat Comitetul de anchetă al Parchetului rus, citat de Itar-Tass, adăugând că o investigaţie a fost demarată în acest caz. Potrivit unor surse din cadrul poliţiei citate de agenţiile ruseşti, jurnalistul a fost strangulat cu o curea.

Înaintat în grad

Bucureşti (MF) - Militarul român decedat joi, în Afganistan, a fost înaintat la gradul de sublocotenent post-mortem, informează MAp, precizând că ministrul Meleşcanu i-a transmis lui Traian Băsescu propunerea de decorare a acestuia.

Ministrul Apărării a semnat, ieri, la propunerea şefului Statului Major General, ordinul de înaintare la gradul de sublocotenent post-mortem a fruntaşului erou Sandu Ionuţ Cosmin, decedat, joi, în Afganistan.

Teodor Meleşcanu a înaintat, de asemenea, preşedintelui României propunerea de decorare a sublocotenentului post-mortem Sandu Ionuţ Cosmin, căzut la datorie în Afganistan, precizează MAp.

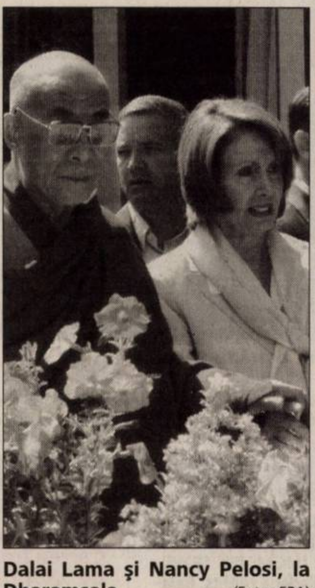

Dalai Lama şi Nancy Pelosi, la Dharamsala (Foto: EPA)

SUA, în sprijinul tibetanilor

■ Nancy Pelosi declară că situaţia din Tibet este o provocare pentru conştiinţa lumii.

Dharamsala (MF) - Lumea liberă îşi va pierde autoritatea morală de a vorbi despre drepturile omului, dacă nu protestează faţă de opresiunea chineză din Tibet, a declarat ieri preşedintele Camerei Reprezentanţilor din SUA.

„Situaţia din Tibet este o provocare pentru conştiinţa lumii", a declarat Nancy Pelosi în faţa unei mulţimi de tibetani, în urma întâlnirii cu Dalai Lama la sediul Guvernului său aflat în exil.

Represaliile Chinei împotriva protestelor antiguvernamentale din Tibet - despre care afirmă că ar fi fost orchestrate de Dalai Lama - au atras critici internaţionale dure şi au umbrit pregătirile pentru Jocurile Olimpice de la Beijing.

Liderul spiritual tibetan a negat că ar fi instigat protestele violente din Tibet, cele mai puternice din ultimii 20 de ani, oferindu-se chiar să renunţe la acest statut dacă violenţele se vor agrava.

Guvernul tibetan în exil, stabilit în oraşul Dharamsala din nordul Indiei, declară că cel puţin 99 de protestatari au fost ucişi de la începutul demonstraţiilor în Tibet, la 10 martie.

„Dacă persoanele care ţin la libertate din întreaga lume nu iau poziţie împotriva opresiunii chineze în China şi Tibet, am pierdut orice autoritate morală de a vorbi în numele drepturilor omului oriunde în lume", a precizat Pelosi. Dalai Lama e adeptul unei autonomii sporite pentru Tibet, mai degrabă decât al independenţei, o poziţie pe care numeroşi tibetani, în special generaţia mai tânără însetată de o libertate completă, nu o agreează. El a precizat că este dispus să discute cu liderii chinezi pe tema unei soluţii, după calmarea protestelor.

Acuză Iranul că pune-n pericol Europa

Paris (MF) - Preşedintele Franţei, Nicolas Sarkozy, apreciază că Iranul pune în pericol securitatea Europei prin construirea unor rachete cu raze de acţiune mai mari.

„Toată lumea trebuie să fie conştientă că rachetele nucleare cu raze lungi de acţiune pot atinge Europa în mai puţin de o jumătate de oră", a declarat Sarkozy într-un discurs rostit cu ocazia lansării celui de-al patrulea submarin de nouă generaţie la Cherbourg.

„În prezent, doar marile puteri dispun de asemenea mijloace. Dar şi alte ţări din Asia şi Orientul Mijlociu au dezvoltat o piaţă de capacităţi balistice. Mă refer în special la Iran, care dezvoltă rachete cu raze mai mari de acţiune", a spus Sarkozy, avertizând că „în joc este securitatea Europei".

De altfel, preşedintele Franţei a propus deschiderea imediată a negocierilor pentru semnarea unui tratat de interzicere a rachetelor sol-sol cu raze scurte şi medii de acţiune.

„Propun începerea negocierilor pe tema unui tratat care să interzică rachetele cu raze scurte şi medii de acţiune", a spus liderul de la Paris, recomandând şi interzicerea producerii materialelor de fisiune nucleară.

În acest sens, Nicolas Sarkozy a anunţat că Franţa va reduce cu o treime „numărul armelor nucleare, rachetelor şi avioanelor militare".

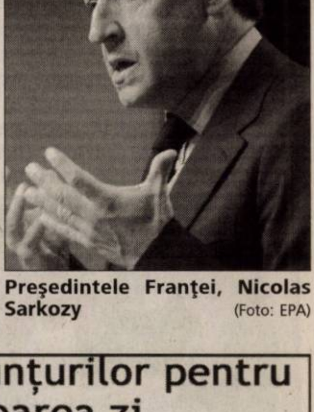

Preşedintele Franţei, Nicolas Sarkozy (Foto: EPA)

ADEVĂRUL Cotidian independent Arad
MARE Publicitate: 08.00-17.00 Tel: 280943
MICA Publicitate: 08.00-19.00 Tel:210775
Preluarea anunţurilor pentru următoarea zi se face până la ora 16.00

UNDE MERGEM în weekend

CINEMA

DACIA

- **„Sweenwy Tood, bărbierul diabolic din Fleet Street”** (SUA), orele 11; 14; 17; 20.

ARTA

- **„Shrek al 3-lea”** (SUA), ora 15;
- **„Doar tu şi eu, al 3-lea e în plus”** (SUA) orele 17,30; 20.

TEATRE

TEATRUL CLASIC „IOAN SLAVICI”

- **„Amoc”**, scenariu de Alexander Hausvater, după Stefan Zweig; Regia: Alexander Hausvater; Decorul: Onisim Colta; Costumele: Florilena Popescu (sâmbătă, 22 martie, ora 19, Sala mare)
- **„Amoc”**, scenariu de Alexander Hausvater, după Stefan Zweig; Regia: Alexander Hausvater; Decorul: Onisim Colta; Costumele: Florilena Popescu (duminică, 23 martie, ora 19, Sala mare).

TEATRUL DE MARIONETE

- **Jocuri magice,** în regia lui Titus Bogdan Jucov şi scenografia lui Nina Zabrodin, ambii de la teatrul pentru copii **„Licurici”** din Chişinău, Republica Moldova. Din distribuţie fac parte Izabela şi Mircea Moş, Loredana Alexandrescu (duminică, 23 martie, ora 11).

EXPOZIŢII

- **Muzeul de artă:** Expoziţia de artă plastică „AXE” (orele 9 - 17)
- **Sala Clio**: „Salonul de acuarelă” (orele 9-17)
- **Complexul Muzeal Arad, Palatul Cultural:** expoziţii permanente la Arheologie, Istorie (orele 9-17)
- **Complexul Muzeal Arad, Ştiinţele Naturii** (la Palatul Cultural): „Arta vitaliului”(orele 9-17)
- **Galeriile de Artă „Delta”:** „Salonul de primăvară” (orele 9-17)
- **Galeriile „Turnul de apă”:** „Vederi de printre noi”, expoziţia personală a artistului fotograf Valerian Ardelean (orel 9-17).
- **Galeria Alfa:** Expoziţia „Interior stone work” de Julian & Ronald Chiu
- **Galeria Jelen:** Expoziţia de fotografie a lui Siska-Szabo Zoltan, membru al Fotoclubului Arad (orele 10-23).
- **Galeria Takacs:** „Rapsodii de primăvară”, expoziţie personală de Flory Takaks (orele 9-17)

CLUBURI

Sahara

- **Arad-Clubbing Party** cu DJ Ovidiu Adrian, DJ Nilamarva. Invitat special: G.I.C. (One FM Bucureşti)

Mooskea

- DJ N'Alin şi DJ Force

Viva

- Seară fierbinte

Renaissance

- D.J. Paul Hava şi Xvik

Space

- D.J. şi animatoare fierbinţi

Frontiera

- Cabaret

NIGHT-CLUBURI

- **Afrodita** - Piaţa Avram Iancu
- **Cleopatra** - str. 1 Decembrie
- **Pussykat** - str. Cozia
- **Moulin Rouge** - str. Sebeşului

PIEŢE

- **Obor** (str. Pădurii)
- **Hobby** (str. Lacului)
- **Auto** (Hipodrom)

SPORT

Baschet licee/băieţi

- Olimpiada naţională a sportului şcolar - faza interjudeţeană (sâmbătă, 22 martie, orele 14-18 şi duminică, 23 martie, orele 9-13, la Sala Decebal)

Soluţia integramei din numărul precedent: G – R – I – A – SECUNDARI – MIJLOCIU – NETA – LEIT – NA – BIR – E – BI – RO – AG – I – BERC – OS – STI – DUBLA – APROPIAT – INEL – LENE – GD – PUTIN – GO – VE – UCIS – FRUCT – IDEI

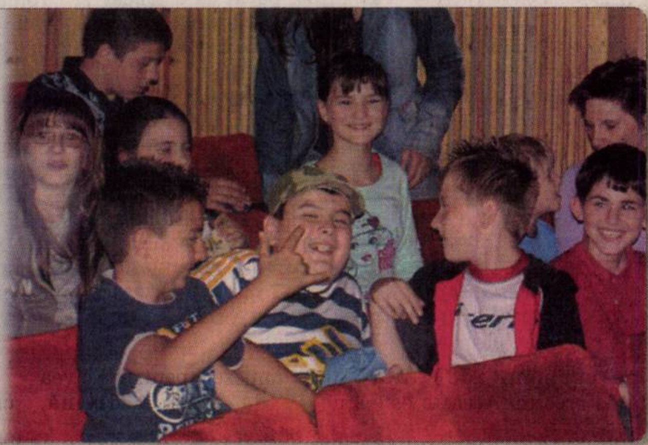

Poveste. Micii spectatori sunt invitaţi, duminică 23 martie, ora 11, la Teatrul de Marionete - să se alăture veveriţei, ursului şi celorlalte personaje ale poveştii, în încercarea de a-l convinge pe Mofturică, iepuraşul, să renunţe la singurătate, într-un spectacol - pledoarie pentru prietenia sinceră.

(Foto: Margareta Szego)

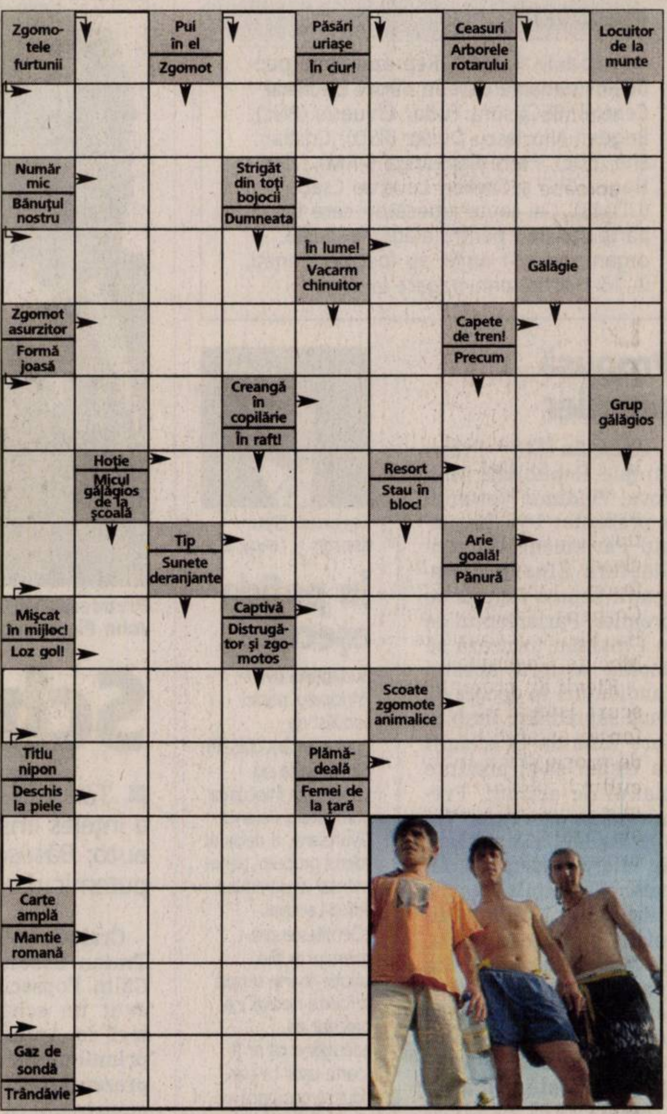

Nume............................Prenume...
Adresa..
Tel..........................Localitatea...
Sunteţi abonat la Adevărul? DA ☐ NU ☐
ADEVĂRUL

ÎN CINEMATOGRAFE

La Dacia: „Sweeney Todd: Bărbierul diabolic din Fleet Street”

Filmul este povestea unui tânăr obişnuit din Anglia victoriană mulţumit de viaţa sa alături de o frumoasă soţie şi copiliţa lor. Din nefericire însă, un judecător corupt, atras de farmecul soţiei, face tot posibilul să o cucerească. Tânărul soţ, acuzat de crime pe care nu le-a comis, este exilat. Se reîntoarce după 15 ani, sperând să-şi regăsească familia, însă la întoarcere află că soţia sa s-a sinucis, iar fiica se află sub tutela inamicului...

La Arta: Doar tu şi eu. Al treilea e în plus!

Carl şi Molly întâmpină un singur obstacol nefericit în noua lor lume a căsătoriei construită atât de perfect: Dupree. Un leneş cu suflet de poet. Dupree nu pare să primească o pauză de la The Man. Atunci când îşi ia o săptămână liberă pentru a merge la nunta celui mai bun prieten, Carl, cu Molly, în Hawaii, şeful lui Dupree îi lasă de înţeles acestuia că-şi va pierde locul de muncă. Acum, fără un loc de muncă, fără maşină şi evacuat din casa în care locuia, trebuie să stea cu familia Peterson pentru câteva zile; bine, poate pentru o lună sau mai mult...

VĂ INVITĂM LA...

„Salonul de acuarelă”

Arad - (V.T.D) - Începând de miercuri, Sala „Clio” a Muzeului judeţean (str. Horea, nr. 8) găzduieşte lucrările de acuarelă a mai multor doamne: Elena Boţan, Maria Furnea, Ursuleanu Letiţia, Toth Ana, Florica Lazăr, Iudith Csernyanszky, Monica Lovas şi un domn, Dan Merişca, care s-au gândit să ne încânte privirile cu graţioasele lor lucrări, pictate parcă în sevele primăverii. Dar iată şi părerea autorizată a unui specialist, criticul de artă Dan Lăzărescu: „D-na Ana Toth face o figură mai mult decât onorabilă, cu câteva lucrări de o frumuseţe indecibilă”, în timp ce Iudit Csernyanszky este „eşezată la loc de cinste, cu nişte acuarele teribil de laborioase.” D-na Furnea a revenit „la o manieră mai veche” în vrene ce la d-na Boţan „de la portrete şi până la peisaje, totul este prins cu un simţ al frumosului care-i este particular.” Despre singurul bărbat „expus” între atâtea femei, adică pictorul Dan Merişca, criticul susţine că practică „o acuarelă deosebit de densă, lucrată pe o hârtie englezească, ceea ce-i conferă un caracter finit, implacabil.” În concluzie, o expoziţie unde merită a se zăbovi puţin.

Lume bună la vernisaj

(Foto: V. Z.)

FILME LA TV

SÂMBĂTĂ

- **Capcana mercenarilor** (PRO CINEMA, ora 16.45)
- **Eu, tu şi Ovidiu** (B1, ora 19.00)
- **Secretul unei mame** (ROMANTICA, ora 20.00)
- **Bufniţa cenuşie** (NAŢIONAL, ora 20.15)
- **După faptă, şi răsplată** (PRO TV, ora 20.30)
- **Încă o dată** (EUFORIA, ora 21.00)
- **Conjuraţia tăcerii** (HBO, ora 21.00)
- **Muzica vieţii** (ACASĂ, ora 21.30)
- **Un surâs în plină vară** (B1, ora 21.30)
- **Robbersonii şi poliţia** (AXN, ora 22.15)
- **Centipede!** (NAŢIONAL, ora 22.45)
- **Investigând sexul** (ANTENA 1, ora 23.00)
- **Bărbierul din Siberia** (PRO CINEMA, ora 23.00)
- **Repulsie** (TVR CULTURAL, ora 23.00)
- **Adevăratul criminal** (TVR 1, ora 23.15)
- **Pariu riscant** (PRO TV, ora 23.15)
- **Comoara blestemată** (KANAL D, ora 23.30)
- **Crocodile Dundee** (PRIMA, ora 00.00)
- **Ocol primejdios** (ANTENA 1, ora 01.00)
- **Elixirul iubirii** (TVR 2, ora 01.10)

Lisa Hartman

DUMINICĂ

- **Palomino** (ACASĂ, 13.30)
- **Trandafirii sunt pentru cei bogaţi** (PRO CINEMA, ora 16.30)
- **Viaţa la început** (KANAL D, ora 16.45)
- **Rezervele** (PRO TV, ora 17.00)
- **O împuşcătură în întuneric** (MGM, ora 19.40)
- **Talladega Nights: Balada lui Ricky Bobby** (HBO, ora 20.00)
- **Furtuna de foc** (B1, ora 20.00)
- **Dragoste renăscută** (NAŢIONAL, ora 20.15)
- **Pradă dificilă** (PRO TV, ora 20.30)
- **8,2 grade Richter** (PRO CINEMA, ora 20.30)
- **Un sărut adevărat** (ACASĂ, ora 21.30)
- **O vârstă fragedă** (HALLMARK, ora 22.00)
- **Misiune de interceptare** (ANTENA 1, ora 22.30)
- **Bestia din suflet** (HBO, ora 22.45)
- **Rămâi cu mine** (TVR CULTURAL, ora 23.00)
- **Detectivul Murdoch** (TVR 2, ora 23.30)
- **Zile de teroare** (TVR 1, ora 23.45)
- **Talismanul viselor** (PRO TV, ora 23.45)
- **Un cuib de minciuni** (HALLMARK, ora 00.00)
- **Marea sufletelor: Ritualuri mistice** (ANTENA 1, ora 00.30).

CĂRŢI NOI ÎN LIBRĂRII

• „Tara Duncan. Cartea interzisă” de Sophie Audouin-Mamikonian

Cal se află la închisoare! După ce a scăpat din ghearele Stăpânului Sangravilor, Tara trebuie să plece din nou în AltăLume. O întreprindere periculoasă în care va fi nevoită să se confrunte cu monştri şi cu suverani lipsiţi de scrupule, va trebui să dejoace vicleniile Pustiitorului de Suflet, ori să combată ascunsele planuri ale teribilului Magister. Ceea ce nu e totuşi puţin lucru pentru tânăra magiciană sorţitoare şi incontrolabila ei putere. Ajutată de Moineau, înspăimântătoarea Bestie din Lancovit, de Manitou, bunicul ei preschimbat în labrador, de Robin, seducătorul semielf, şi de pământeanul Fabrice, va izbuti oare Tara să-şi elibereze prietenul din închisoare? Iar când se va întâlni cu fantoma tatălui ei, ce taină îi va dezvălui aceasta?

Autoarea, Prinţesa Sophie Audouin-Mamikonian a moştenit umorul devastator de la o lungă spiţă de umorişti. Căsătorită şi mamă a două fete (care sunt principalele sale „corectoare”), prima ei carte, „Tara Duncan. Magicienii sorţitori ”, a fost salutată în unanimitate de critică şi apreciată de cititori.

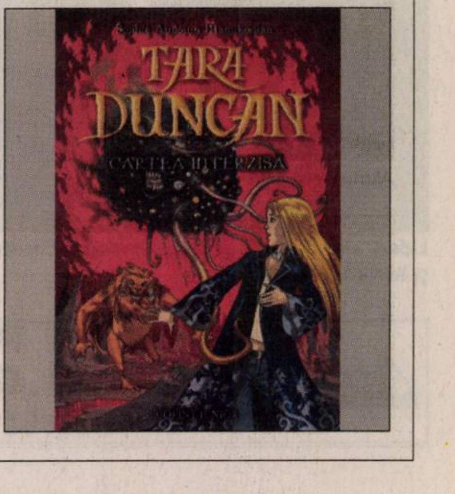

PE SCURT

- **C.D.I.** Ministerul Educaţiei a aprobat înfiinţarea a 428 de centre de documentare şi informare, în locul bibliotecilor din unităţile de învăţământ preuniversitar, valoarea totală a investiţiei fiind de aproape 18 milioane de lei.

ARAD ONLINE **www.aradon.ro**
Aici mai multe detalii

La Ziua Francofoniei

Curtici (V.F.) - Cu ocazia Zilei Francofoniei, la Grupul Şcolar „Ion Creangă" din Curtici a avut loc o activitate culturală pregătită de elevii claselor a VIII-a şi profesorii lor, Gheorghieş Cornelia, Vasilovici Emilia, Şiclovan Cornelia şi Mocuţa Gheorghe.

Elevii au prezentat un scurt istoric al Francofoniei şi al mijloacelor de propagare a limbii şi culturii franceze. A urmat un recital de poeme şi cântece însoţite de proiecţii de imagini.

(Foto: FAN)

(Foto: FAN)

Haine pentru dascăli

Bucureşti (M.F.) - Senatul a adoptat, zilele trecute, o propunere legislativă prin care profesorii de liceu ar putea primi 150 de euro anual pentru a-şi achiziţiona haine. Sumele vor fi asigurate de la bugetul de stat prin Ministerul Educaţiei, iar legea, în cazul în care va fi votată de Camera Deputaţilor, se va aplica din 2009.

Pentru şcoală şi comunitate

Vinga (V.F.) - La Grupul Şcolar Vinga a avut loc, zilele trecute, inaugrarea C.D.I. precum şi activitatea metodică la consiliere şi orientare cu tema „Multiculturalitatea între tradiţie şi modernism". Cu această ocazie, directorul şcolii, prof. Petru Lengyel, a subliniat importanţa acestor centre de documentare şi informare pentru localităţile care beneficiază de aceste proiecte de educaţie pentru informaţie în mediul rural defavorizat, datorită accesului la internet, aparaturii moderne (3 calculatoare conectate la internet, laptop, videoproiector, xerox, imprimantă color, televizor, DVD, cameră video, cameră foto) şi tuturor materialelor (cărţi, enciclopedii, reviste, CD-uri) cu care sunt dotate acestea. De toate aceste dotări vor beneficia cei 471 de elevi ai şcolii, cele 33 de cadre didactice, precum şi alţi membri ai comunităţii locale.

La inaugurare au participat domnul Tiberiu Novac, director al Casei Corpului Didactic Arad, prof. Dumitru Aleonte, prof. Mariana Tocaciu, prof. Laura Putnic, inspectori şcolari la I.Ş.J. Arad, primarul comunei, reprezentanţi ai bisericii, cadre didactice, părinţi şi elevi, precum şi profesorii consilieri educativi din grupul de lucru Arad.

După festivitatea de inaugurare a Centrului de Documentare şi Informare a urmat activitatea metodică la consiliere şi orientare, desfăşurată la Căminul Cultural. Elevii Grupului Şcolar Vinga au susţinut un program multicultural şi multietnic, constând în scenete, cântece şi dansuri populare şi moderne, program susţinut în faţa unui public format din elevi, părinţi şi reprezentanţi ai comunităţii locale.

19/03/2008 10:15
Atmosferă festivă la Vinga (Foto: L. P.)

AICI E LOCUL CARIEREI TALE!
www.romjob.ro
PORTAL NAŢIONAL DE LOCURI DE MUNCĂ!

Paşti - Sărbătoarea Sărbătorilor

- Mesajul Excelenţei Sale Martin Roos, episcop de Timişoara, cu ocazia Solemnităţii Învierii Domnului.

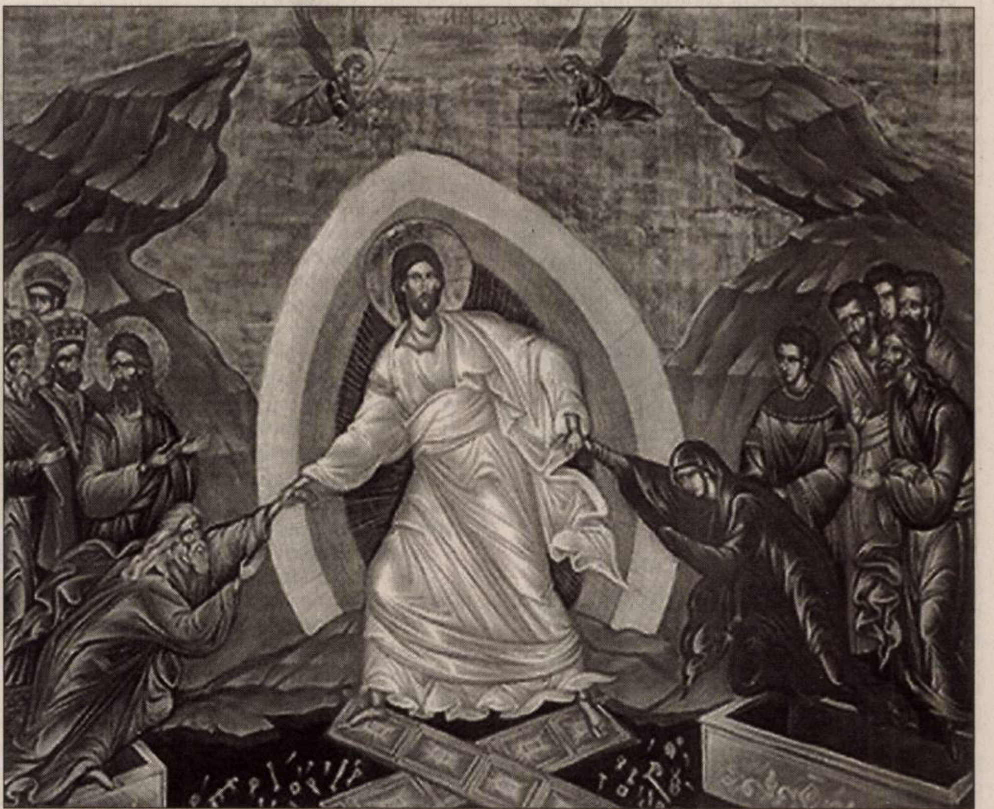
Înviere Domnului Isus Cristos

După săptămânile de pregătire ale Postului Mare, iată, că am ajuns la celebrarea Morţii şi Învierii Domnului Isus Cristos, la Sfintele Paşti, care este Sărbătoarea Sărbătorilor. Celebrând această solemnitate în anul jubiliar dedicat Sfântului Apostol Paul, ne simţim şi mai mult ataşaţi de acest mare învăţător al neamurilor şi mărturisitor al morţii şi învierii Domnului nostru Isus Cristos.

Deşi în timpul vieţii sale, Apostolul Paul nu L-a întâlnit niciodată pe Isus Cristos, nu L-a cunoscut personal şi nu L-a auzit, totuşi Cristos a fost sensul şi esenţa mărturisirii şi al întregii sale existenţe. Numărându-se între apostolii Mântuitorului, el are o viziune cu totul deosebită despre Isus Cristos. O mare parte din cărţile Noului Testament sunt operele lui şi prin acestea se oglindeşte acea credinţa mărturisită de Apostol, prin care şi noi, cei de astăzi, prin Sacramentele Bisericii, mai ales prin Sfântul Botez ne putem împărtăşi din moartea şi Învierea Domnului.

> *Vă doresc tuturor zile pascale binecuvântate şi bogate în har!*
>
> P.S. MARTIN ROOS

„Nu ştiţi că noi toţi, care am fost botezaţi în Cristos Isus, am fost botezaţi în moartea Lui? Aşadar, am fost înmormântaţi împreună cu El, în moarte, prin botez, pentru ca, după cum Cristos a înviat din morţi prin gloria Tatălui, la fel şi noi să umblăm într-o viaţă nouă" (Rom 6, 3-4).

Prin aceasta ne este oferit tuturor un autentic program de viaţă. Întăriţi prin sacramentele pascale ale Botezului, Penitenţei şi al Euharistiei, putem păşi pe calea credinţei devenind capabili să ne asumăm adevărata viaţă de creştin. Aceasta este viaţa speranţei şi a încrederii, viaţa omului care descoperă în ţelul final al chemării sale, darul de a fi copil şi moştenitor al lui Dumnezeu. Apostolul Paul întăreşte această credinţă, atunci când spune: „Ştiu cui am crezut!" (2Tim 1,12)

Singura piedică pe această cale a vieţii este păcatul, care se dovedeşte a fi acel obstacol, care-l desparte pe om de Dumnezeu, păcat care „singur el, aduce nefericirea omenirii". De aici izvorăşte brutalitatea şi cruzimea care îl domină pe omul lipsit de Dumnezeu, asfel încât omul sub povara păcatului devine nu numai singuratic, dar se îndreaptă chiar împotriva lui însuşi, distrugând pe acela care a fost creat drept chip al lui Dumnezeu pentru a avea parte de lumina divină, căreia i-a fost predestinat.

În celebrarea Vigiliei Pascale însă, ascultăm cuvintele apostolului Paul, care ne adresează un îndemn plin de speranţă: „tot aşa şi voi, consideraţi că sunteţi morţi pentru păcat, dar vii pentru Dumnezeu în Cristos Isus" (Rom 6, 11). Ceva mai măreţ, nici nu ne putem închipui: Înnoiţi prin pocăinţă şi convertire, morţi pentru păcat, pentru a putea dobândi viaţa în har, ÎN Cristos Isus. A trăi o viaţă nouă în EL, în faţa lui Dumnezeu.

„Aceasta este sărbătoarea Paştelui" – vesteşte Sfânta Biserică în noaptea sfântă a Învierii – „în care este jertfit adevăratul Miel, al cărui Sânge a risipit întunericul păcatului".

La această chemare cu credinţă şi bucurie să celebrăm Învierea Domnului, în unire cu Apostolul Paul, care să ne fie întru toate mărturisitor şi mijlocitor.

+ Martin
Episcop de Timişoara

ARAD ONLINE **www.aradon.ro**
Aici download Mesajul pascal în română, maghiară şi germană

Primul episcop al românilor din America

- Memento la 125 de ani de la naşterea şi 50 de ani de la trecerea la Domnul a episcopului Policarp Moruşca

RADU ŞERBAN
adevaruldearad@informmedia.ro

În anul 2008, toţi cei ce l-au cunoscut direct sau indirect, au fost binecuvântaţi prin atingerea mâinilor sau a cuvântului său, sau măcar şi-au luminat sufletul la candela scrierilor sale îngălbenite de vreme, îl cinstesc pe episcopul Policarp Moruşca, de la a cărui naştere s-au împlinit rotund, la 20 martie, cinci sferturi de veac, iar de la a cărui „săvârşire" vor fi trecute, la 26 octombrie, două sferturi de veac.

> *Lumea are frică de ceva tăinuit - în ultimă analiză se teme de conştiinţa proprie. Această conştiinţă ne spune că omenirea nu poate fi mântuită decât printr-o singură frică: frica de Dumnezeu*
>
> POLICARP MORUŞCA

Temeritatea credinţei şi înţelepciunii l-au purtat din inima Munţilor Apuseni, unde s-a născut la 20 martie 1883, prin şcoli şi ierarhii bisericeşti (stareţ, între 1925-1935 la Mănăstirea Hodoş - Bodrog), dar şi prin experienţe inedite de viaţă, prin suferinţe şi stăruinţă, ajungând la apogeul sacerdoţiilor sale să fie primit de preşedintele Statelor Unite ale Americii, la acea vreme - Franklin Delano Roosevelt.

Traiectul vieţii sale arhiereşti nu s-a oprit însă în America, unde vremurile tulburi l-au oprit să se reîntoarcă după concediul din anul 1939, ci l-a aşezat eparh, întâi în Cetatea Albă – Ismail şi, mai apoi, în Maramureş, iar la vremi de restrişte l-a readus în Apuseni, arhimandrit la Mănăstirea „Sf. Ioan Botezătorul" din Alba Iulia.

Modelându-şi cuvântul după nevoile vremii mereu în consonanţă cu Sfânta Scriptură, mereu atent la ce se întâmplă în jurul său, Pompei Moruşca a scris cu temeritate despre „Petru Maior şi Unirea" (Sibiu 1921), despre „Biserica ortodoxă şi bugetul cultelor" (Sibiu – 1930), a scris şi despre „Schitul Vatra Românească" (Detroit 1936) dar şi despre „Românii din America" (Sibiu – 1940), ca să numim doar câteva din lucrările sale cu care a îmbogăţit tezaurul literaturii ortodoxe române. Adevărate perle pe coroana scrierilor creştine interbelice româneşti, scrisorile sale pastorale, cuvântul la propria hirotonire întru arhiereu, culegerile de predici sau articolele îl aşează cu îndreptăţire pe vlădică în rândul arhipăstorilor de înaltă vocaţie care au slujit biserica şi neamul cu devotament, într-o perioadă atât de frământată care a acoperit cele două conflagraţii mondiale

ARAD ONLINE **www.aradon.ro**
Aici download Personalitatea episcopului Policarp Moruşca

Dezbatere şi film

Arad (V.F.) - Luni 24 martie a.c., ora 18.30, în sala C2 (etaj 2) din corpul M (Micălaca) se va desfăşura o nouă şedinţă a cercului ştiinţific de psihologie socială aplicată, condus de lector universitar dr. Dan Aurel Banciu (psiholog principal autonom şi supervizor).

Tema: „Realităţi sociale şi frustrări ale lumilor paralele".

Dezbateri libere după vizionarea filmului de referinţă „Procesul", realizat după cartea cu acelaşi nume a arădeanului „ocazional" Franz Kafka. Filmul, din 1993, în regia lui David Hugh Jones, îi are în rolurile principale pe Anthony Hopkins *(foto)* şi Alfred Molina. Intrarea este liberă.

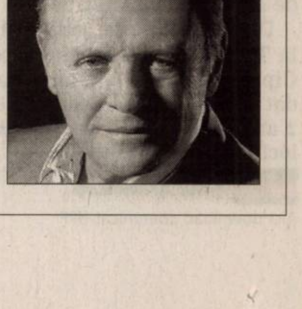

PE SCURT

• **Sancţiuni.** Poliţiştii rutieri au aplicat peste 250 de sancţiuni contravenţionale şi 346 de puncte de penalizare, în urma controalelor efectuate. De asemenea, au fost reţinute cinci certificate de înmatriculare, precum şi 18 permise de conducere. Valoarea amenzilor acordate de poliţişti se ridică la 17.080 de lei.

Cercetaţi

Curtici (I.C.) - Doi tineri de 19 ani, ambii din Curtici, sunt cercetaţi de poliţiştii din localitate după ce au comis un furt într-un bar. Totul s-a petrecut într-o noapte, într-un bar din oraşul Curtici, unde se aflau cei doi, Claudiu Dorel S. şi Sergiu Liviu H. Aceştia l-au observat pe Ilie C., unul dintre clienţii barului, care băuse peste măsură şi i-au luat telefonul mobil şi portmoneul în care bărbatul avea 25 de lei şi actele personale. Tinerii sunt cercetaţi penal pentru furt calificat.

Tentativă

Arad (I.C.) - Locatarii unui bloc de pe strada 6 Vânători au prins în flagrant un tânăr care încerca să fure o bicicletă din boxa imobilului. Costel M., de 22 de ani, din Arad, intrase în boxa blocului de unde avea de gând să fure o bicicletă, însă nu a mai apucat fiind susprins de locatari, care au şi anunţat poliţia. Tânărul este cercetat acum pentru infracţiunea de tentativă de furt calificat.

(Foto: FAN)

Minori la furat

Arad (I.C.) - Patru minori din Arad sunt cercetaţi de poliţiştii arădeni pentru infracţiunile de furt calificat şi nerespectarea regimului armelor şi muniţiilor, după ce aceştia au intrat în casa unui cetăţean italian de unde au furat mai multe bunuri, printre care şi un pistol. Gabriel B., de 16 ani, Raul F., Ezechiel B. şi Ioan D., de 17 ani, au pătruns în locuinţa italianului de pe strada Orizontului, după ce au forţat o fereastră a casei. Din imobil, minorii au furat mai multe bunuri, dar şi un pistol marca Rohn cu şapte cartuşe cu bile de cauciuc, pentru care cetăţeanul italian, Emilio M., avea autorizaţie de deţinere legală a armei.

Poliţiştii de frontieră nu s-au lăsat păcăliţi de cei trei (Foto: I.C.)

Trei urmăriţi general, reţinuţi la frontieră

Nădlac (C.M.) - Poliţiştii de frontieră arădeni au depistat şi predat autorităţilor competente trei cetăţeani români, care se sustrăgeau de la executarea pedepsei cu închisoarea pentru săvârşirea unor infracţiuni. Ion T., de 34 de ani, şi Tomis L., de 36 de ani, au fost depistaţi de poliţiştii de frontieră din cadrul Punctului de Trecerea Frontierei Nădlac, în cursul zilei de joi. „Cu ocazia efectuării formalităţilor specifice, lucrătorii noştri au constatat că pe numele acestora erau emise mandate de executare a pedepsei cu închisoarea. Ion T. are emis pe numele său un mandat de executare a pedepsei cu închisoarea de 6 luni, pentru comiterea unei infracţiuni la regimul circulaţiei, iar Tomis L. are emis pe numele său un mandat de executarea a pedepsei cu închisoarea de 2 ani pentru trafic de persoane“, declară comisar şef de poliţie Ion Mareş, purtător de cuvânt al IJPF Arad.

După câteva ore, poliţiştii de frontieră de la Turnu au descoperit că pe numele lui Ciprian D., de 36 de ani, era emis un mandat de executarea pedepsei cu închisoare de 2 ani, pentru ucidere din culpă şi părăsirea locului accidentului.

ARAD ONLINE www.aradon.ro
Aici download comunicat IJPF

Ciupercărie cuprinsă de flăcări

■ Acoperişul unei ciupercării a luat foc, ieri, incendiul fiind stins după două ore.

Acoperişul a ars pe o suprafaţă de 500 de metri pătraţi (Foto: Vasile Zărândan)

Arad (I.C) - Pompierii din cadrul Detaşamentului de Pompieri Arad au fost anunţaţi, ieri dimineaţa, despre un incendiu izbucnit la o ciupercărie de pe Calea Bodrogului. Aceştia au plecat cu o autospecială pentru a stinge focul. Autospeciala însă nu a putut face faţă incendiului, fiind chemată încă o maşină pentru astfel de intervenţii. Astfel, cu două autospeciale, nouă pompieri s-au luptat aproximativ două ore pentru a salva ciupercăria.

Acoperişul ardea mocnit, fumul dens îngreunând intervenţia echipajelor de pompieri. Aceştia s-au urcat pe clădire, unde au început să scoată plăcile de tablă din care era construit acoperişul, aruncându-le pe jos. Aproximativ 500 de metri pătraţi din acoperişul ciupercăriei a ars în incendiul de ieri dimineaţă.

Sute de milioane pagube

Evaluarea pagubelor s-a făcut la 50.000 de lei, în timp ce bunurile care au reuşit să fie salvate se ridică la 100.000 de lei. Pompierii au stabilit cauza care a condus la izbucnirea focului. Se pare că efectul termic din interiorul ciupercăriei este cel ce a dus la aprinderea podului halei. Tocmai din această cauză pompierii sunt nevoiţi ca cel puţin de două ori pe an să intervină la această ciupercărie. Anul trecut echipele de pompieri au fost solicitate să stingă un incendiu de pe Calea Bodrogului.

Pentru că incendiul a avut loc pe o proprietate privată, accesul presei a fost interzis, angajatul de la poartă, dar şi cei care se aflau în curtea societăţii fiind mai degrabă preocupaţi de prezenţa presei (care a filmat imagini de pe terenurile din preajmă), decât de faptul că le arde ciupercăria.

ARAD ONLINE www.aradon.ro
Aici poţi vedea video

Weekend agitat în vămi

■ Interzicerea traficului în Ungaria anunţă zile de foc pentru poliţiştii de frontieră români.

Transportatorii au „interzis" în Ungaria (Foto: I. C.)

Arad (C.M.) - Sfârşitul de săptămână şi începutul săptămânii vitoare se anunţă, din nou, unul de foc pentru zonele de frontieră, din cauza interdicţiei aplicate TIR-urilor, pe teritoriul Ungariei, duminică şi luni. Chiar dacă ieri după amiază situaţia nu era, încă, îngrijorătoare, de astăzi s-ar putea să asistăm din nou la cozi şi blocaje, nervi ai localnicilor deranjaţi de numărul mare de TIR-uri, circulaţie îngreunată şi pentru maşinile mici.

Optimism la IJPF

Chiar dacă accesul TIR-urilor în Ungaria este blocat, din cauza interdicţiilor impuse de partea maghiară, iar în astfel de cazuri am avut de înfruntat cozi kilometrice la Nădlac, reprezentanţii Inspectoratului Judeţean al Poliţiei de Frontieră Arad sunt destul de optimişti, sperând să poată face faţă cu succes acestui weekend. „Traficul este puţin crescut, dar sperăm să nu avem probleme în weekend. Mai ales că transportatorii au fost informaţi de situaţia din Ungaria, ei ştiu mai bine ca noi care este situaţia şi şi-au luat măsuri“, spune purtătorul de cuvânt al IJPF, Ion Mareş. Comisarul şef de poliţie se aşteaptă la aglomerări mai mari luni, când toată lumea se va înghesui să prindă ridicarea interdicţiilor din Ungaria. „Noi am luat toate măsurile pentru a face faţă traficului, avem personal, dar probabil luni va fi mai aglomerat“, a mai adăugat Ion Mareş.

Pe sensul de intrare în ţară, chiar dacă deocamdată nu au fost probleme, traficul a crescut, asta şi din cauza multor români care se întorc din străinătate să sărbătorească alături de cei dragi Paştele catolic.

Poveşti la Bibliotecă

Arad (M.S.) - Elevii Şcolii Generale numărul IV, „Ioan Slavici", au depănat poveşti în cadrul unui eveniment ce se înscrie în luna Basarabiei. Lucilia Dinescu, preşedintele Asociaţiei Pro Basarabia, împreună cu Lucia Bibarţ, metodistă la Biblioteca Judeţeană, organizatoarele evenimentului, i-au îndemnat pe copii la creaţii proprii. După o scurtă incursiune în problematica Basarabiei, elevii au ascultat povestea „Ruşinea Macului Roşu", scrisă de Lucia Bibarţ. Încurajaţi, tinerii şi-au recitat propriile poezii, urmând lectura uneia dintre creaţiile Luciliei Dinescu, din lucrarea „Poveştile pădurii".

ARAD ONLINE www.aradon.ro
Aici mai multe foto şi video

SCRISORI DE LA CITITORI

Ţara nimănui

„Vă scriu din postura unui cetăţean al unui oraş, care circula cu autoturismul pe drumul public într-o seară, la ora 22, pe o stradă. Strada Pionierilor, din cartierul Alfa. Această strada este singura stradă de acces, care face legătura între centru şi cartierul Alfa. Drumul este slab luminat, asta ca să nu spun că lumina lumânării este mai puternică decât iluminatul stradal, iar pe mijlocul părţii mele carosabile se afla o dală de beton, bordură mai pe româneşte. (...) Din cauza faptului că am sesizat prea târziu bordura, mi-a fost imposibil să o evit în totalitate, astfel că am lovit bordura cu roata din dreapta faţă. În urma impactului, s-a produs o explozie la roată, am pierdut controlul volanului şi am ajuns pe partea cealaltă a carosabilului proptită într-un stâlp de susţinere a reţelei electrice. Am anunţat poliţia, s-a făcut constatarea, s-a făcut alcooltestul, măsurătorile şi toate procedurile. (...)

Nepăsare, ignoranţă, stupiditate, primitivism. Aşa pot să descriu lumea în care trăim. Nu se poate ca vieţile oamenilor să fie astfel puse în pericol, am avut parte de o protecţie divină, am scăpat ieftin, doar cu fiare îndoite, dar stau şi mă gândesc că pe stradă putea să fie un om, un copil, o viaţă pe care aş fi avut-o pentru totdeauna pe conştiinţă tocmai din inconştienţa altor oameni.

Loredana Rus

ARAD ONLINE www.aradon.ro
Aici scrisoarea integrală

Burse de studii în Scoţia

Arad (L.P.) - Aberdeen Business School (ABS), din cadrul Universităţii Robert Gordon, Aberdeen – Scoţia, organizează în data de 26 martie, la Colegiul Naţional „Moise Nicoară", o prezentare pentru elevii şi pentru părinţii elevilor din clasele a XI-a şi a XII-a din toate liceele din municipiul şi din judeţul Arad, interesaţi să studieze în Scoţia.

Totodată, reprezentanţii universităţii prezenţi la întâlnire vor organiza o sesiune de interviuri în limba engleză şi sesiuni de informare pentru elevii care doresc mai multe informaţii practice pentru a se înscrie la universitatea respectivă sau în sistemul centralizat britanic.

În urma interviurilor menţionate, universitatea poate face o ofertă, înaintea încheierii studiilor pre-universitate, pentru un loc de studiu în Aberdeen, pe loc, tuturor elevilor care vor avea un nivel corespunzător (de limba engleză şi interes pentru cursul ales), fără să implice costuri pentru aceştia.

Condiţiile de admitere (finală) la Universitatea Robert Gordon sunt următoarele: • Promovarea bacalaureatului cu o nota peste 9.00; • Promovarea unui test standard de limba engleză (de exemplu TOEFL min: 550; IELTS min: 6.0; sau echivalent); • Interviu cu reprezentanţii Aberdeen Business School (ABS).

Oferta de cursuri disponibile la Aberdeen Business School şi informatii suplimentare pot fi găsite pe www.rgu.ac.uk/undergraduate.

Pentru a primi o oferta finală de studii, candidaţii români trebuie să se înscrie la cursul ales via www.ucas.ac.uk.

www.romjob.ro
PORTAL NATIONAL DE LOCURI DE MUNCĂ

JURNAL ARĂDEAN
ADEVĂRUL
Cotidian independent Arad
SPORT
Mai multe informaţii: www.aradon.ro - sport

PE SCURT

• **Dat exemplu.** La Adunarea Generală a DSJ Arad, directorul Stelian Văduva l-a dat drept exemplu de dăruire şi devotament faţă de sport pe Lazăr Loghin *(foto)*, omul care continuă să domine întrecerile europene şi mondiale de judo pentru veterani, după o carieră de excepţie ca sportiv de performanţă.

• **Pe tatami.** Oradea găzduieşte în acest sfârşit de săptămână „naţionalele" de judo U-23, acolo unde CSŞ Gloria Arad este reprezentată de 14 sportivi, iar CS Cimvest Arad de unul singur.

ALBE ŞI NEGRE

S-a rupt lanţul de iubire

DANIEL SCRIDON

daniel.scridon@informmedia.ro

Inevitabilul s-a produs. Ajunşi la limita răbdării, pătimaşii suporteri ai „Bătrânei Doamne" au răbufnit împotriva jucătorilor care îmbracă azi tricoul alb-roşu al echipei fanion a Aradului. Prestaţia mercenarilor cu pretenţii de fotbalişti din eşecul înregistrat în partida contra juveţilor din Bănie a fost picătura care a umplut paharul.

În „nebunia" şi dragostea lor faţă de mitul UTA, fanii arădeni au tot sperat că echipa se va redresa, că purtătorii de crampoane aduşi pe bani grei la Arad îşi vor schimba atitudinea faţă de fotbal, faţă de cel mai titrat club din Provincie. Trădaţi, umiliţi, aproape împăcaţi cu ideea de a ne întâlni din toamnă cu matineul ligii secunde, suporterii au rupt lanţul de iubire. Primii care au simţit gustul dispreţului fanilor UTA-ei au fost Opriţa, Chiţa, Simao et company, dar nu va mai curge multă apă pe Mureş, până când „ţinta" va fi mutată - pe bună dreptate - împotriva celor care răspund (încă) de destinele acestei echipe. Ale căror greşeli impardonabile nu pot fi trecute cu vederea, nu vor mai putea fi ascunse sub preş.

Stagiu de karate

Arad (D.S.) - Astăzi, între orele 11 şi 14, la Sala de sport a Liceului „Dimitrie Ţichindeal" va avea loc un stagiu omagial de karate susţinut de kyoshi soshihan Ziko G. Becanovic (8 DAN), preşedinte al Global Martial Arts Budo Karate Federation Europa. Cu acest prilej vor fi decernate şi centuri negre pentru unii practicanţi din Arad.

Se reia

Arad (D.S.) - După o binemeritată vacanţă, astăzi se reia Interliga, campionatul de fotbal româno-maghiar rezevat echipelor născute 1997-2000. Alexandru Meszar *(foto)*, preşedintele CS Atletico găzduieşte pe terenul său primul turneu al returului.

Cristian Bodârlău (Foto: FAN)

Doi campioni

Iaşi (D.S.) - Şcoala arădeană de judo a mai repurtat un succes la Campionatele Naţionale Şcolare, Under 20, desfăşurate în oraşul de sub Copou. Mihai Telechi, şeful catedrei de la CSŞ Gloria, se poate lăuda cu doi campioni: Cosmin Lăzărean (cat. 55 Kg) şi Cristian Bodârlău (cat. 81 Kg). Alţi trei judoka au obţinut medaliile de bronz: Amado Lazea (cat. 60 Kg), Florin Timiş (cat. 66 Kg) şi Iosif Bartha (cat. 100 Kg). Aproape de podium s-au aflat Ştefan Bichişan (cat. 66 Kg) - loc V şi Alex. Sarafoleanu (cat. 73 Kg) - loc VII.

UTA pare fără nicio scăpare

Fotbaliştii arădeni, din rău în mai rău. În aceste condiţii, retrogradarea devine iminentă.

Arad (A.H.) - Încă un meci, încă o dezamăgire. UTA a pierdut al treilea meci consecutiv susţinut acasă, cu Universitatea Craiova, iar la orizont se vede, deja, „conturul" ligii secunde.

Criză profundă

Nu numai rezultatele nemulţumesc, ci şi jocul respectiv atitudinea jucătorilor noştri. A trecut foarte multă vreme de când ei nu au mai evoluat precum o echipă. Spre deosebire de o serie de grupări venite la Arad, punând mingea jos, legând pase, etalând un joc combinativ, elaborat, UTA nu este capabilă de aşa ceva. În plus, ocaziile ce apar sunt ratate cu seninătate. Măcar să fi constatat că „alb-roşiii" îşi dau sufletul pe gazon... Cu unele excepţii, însă, nu este foarte vizibilă o asemenea atitudine, constituindu-se în principalul reproş adus de suporteri. Care au reacţionat vehement. De aici şi până la izbucnirea unui conflict cu Opriţa, răfuindu-se verbal cu fanii la final şi fiind aproape de o altercaţie, a rămas un singur pas.

Craiova ne-a bătut prin viteză şi omogenitate

GABRIEL STAN

Florin Dan a încercat în zadar să deschidă lacătul craiovean (Foto: Călin Andra)

Duminică, în Ghencea

La ce ne putem aştepta, aşadar, de la viitor? Duminică, de la ora 20,30 (în direct pe Kanal D), jucăm în Ghencea, cu Steaua. Să se împiedice gazdele tocmai de „Bătrâna Doamnă"? Deşi ne-am dori-o, ne vine foarte greu să credem într-o surpriză. UTA ajunge în Capitală într-un moment extrem de prost şi, chiar dacă ar prinde, să zicem, un meci peste aşteptări, toate datele problemei (obiective, subiective) înclină considerabil către Steaua.

SIMAO, SUSPENDAT

Dacă înaintea meciului cu studenţii olteni, UTA avea o listă destul de lungă de indisponibili (pe motiv de accidentări), pentru meciul de mâine pe listă apare încă un jucător. Este vorba despre Simao. Abia revenit pe suprafaţa de joc, portughezul a primit un cartonaş galben (al patrulea) ce îl împiedică să abordeze meciul din Capitală.

Gură de oxigen

Ineu (N. G.) - CS Ineu a obţinut ieri după-amiază un succes necesar ca aerul în dauna reprezentantei judeţului Timiş, Mamma Mia Becicherecul Mic, într-un joc contând pentru etapa 22 a eşalonului trei. A. Pavel şi Savin au punctat pentru gazde, oaspeţii închizând tabela, scor 2-1.

Tânărul tehnician Abrudan a trimis în teren următorul 11: Irimia - Savin, A. Pavel, Maghici, Popa - Fl. Gâlcă, R. Anca, Polgar, Gornic - Fl. Pavel, Răduţ. Au mai jucat: Drecin, Homorogan, Malancu, Stein.

Florin Gâlcă (Foto: Şt. M.)

Fotbal la TV

Arad (A.H.) - În cadrul Ligii 1 la fotbal (etapa 25) se dispută jocurile: sâmbătă: „U" Cluj - Dinamo (ora 16, Kanal D), Iaşi - CFR Cluj (ora 20,45, Antena 1); duminică: Craiova - Vaslui (ora 15, TVR1), Oţelul - Bistriţa (ora 15,30, Telesport), Buzău - Rapid (ora 16, Naţional TV), Poli - Mioveni (ora 19, Telesport), Steaua - UTA (ora 20,30, Kanal D); luni: Ceahlăul - Urziceni (ora 18, Naţional TV), Farul - Pandurii (ora 19, Telesport).

www.romjob.ro
PORTAL NAŢIONAL DE LOCURI DE MUNCĂ

Geta Onu (Foto: Şt. M.)

Rămân în cărţi

Arad (D.S.) - Spre bucuria preşedintelui clubului, d-na Geta Onu, CSU Vasile Goldiş Arad rămâne în cărţile promovării, după succesul obţinut ieri după-amiază, în Aradul Nou, în faţa uneia dintre pretendentele la un loc în eşalonul secund, Fortuna Covaci, 2-0, goluri semnate Cl. Balaci şi Bogoşel.

Păşcălău - Silaghi, Toseschi, Bogoşel, Nistor - Burlacu, Lung, Onu, C. Roşca - Miţiţi, Cl. Balaci aşa a arătat formula de start a studenţilor. Tehnicianul Roşca a operat şi schimbările regulamentare, mizând pe A. Drăgan, Baciu, Talpaş şi Ionele.

Decisiv

Alexandria (D.S.) - „Meciul cu CSŞ Alexandria este finala dinaintea play-off-ului" - sublinia antrenorul ICIM-ului, Adi Budurean *(foto)*, înaintea ultimei etape a returului C.N. de baschet feminin. Fără Ildiko Nagy şi Alexandra Uiuiu (lăsate acasă), vicecampioana României este condamnată să câştige, pentru a-şi menţine prima poziţie înaintea meciurilor decisive, pentru medalii.

Deşi se anunţă a fi un meci încins, mai marii Federaţiei au trimis la Alexandria, un târgoviştean şi-un anonim, pentru a împărţi dreptatea. Noroc că meciul este televizat (astăzi, ora 16,30, Telesport), situaţie în care fluieraşii nu vor putea face japcă.

Achiziţie de marcă pentru Box Club UVVG

Antrenorul Dionisie Szekely a acceptat provocarea preşedintelui Adolf Ivanovici.

Arad (D.S.) - A devenit un obicei deja pentru reprezentanţii Box Club UVVG Arad de a-şi prezenta noutăţile şi performanţele într-un cadru organizat, festiv. Aşa s-a întâmplat şi ieri dimineaţă, când în Aula „Ştefan Cicio Pop" din cadrul Universităţii de Vest „Vasile Goldiş" a avut loc o conferinţă de presă în care punctul principal pe ordinea de zi a fost prezentarea ultimei achiziţii a secţiei de box, antrenorul Dionisie Szekely.

Fără sprijinul UVVG n-am fi putut ajunge atât de departe

ADOLF IVANOVICI

Şapte medalii, în două luni

Dacă anul trecut, sportivii Box Club UVVG au strâns 16 medalii, cifră record pentru boxul arădean, în primele două luni ale acestui an, Adolf Ivanovici şi compania se pot lăuda cu şapte medalii. Bilanţul: 1 aur - 4 argint - 2 bronz, se vrea îmbunătăţit la viitoarele competiţii oficiale. Cea dintâi va avea loc luna viitoare la Câmpulung, unde sportivele de la Box Club UVVG vor căuta medaliile naţionalelor de junioare.

„Împreună pentru o echipă de viitor"

Vizibil emoţionat, noul antrenor al Box Club UVVG, Dionisie Szekely a punctat: „După 36 de ani petrecuţi la Motorul, am părăsit clubul din Aradul Nou cu capul sus. Mulţumesc dlui Ivanovici pentru încredere şi sper să reuşim să facem o echipă de viitor, în care rezultatele să vorbească".

Proiecte

„Polivalenta" arădeană va fi pe 17 mai gazda unui eveniment care, cu siguranţă, va stârni interesul împătimiţilor nobilei arte, dar şi al muzicii de calitate. Va fi seara în care sportivul Box Club UVVG, Vasile Dragomir, îşi va pune la bătaie una dintre centurile sale obţinute la profesionişti. Despre celelalte surprize ale galei din 17 mai, în care vor putea fi văzuţi în ring foşti şi actuali campioni mondiali, vom afla mai multe cu ocazia unei viitoare conferinţe de presă.

Formarea Centrului Olimpic de pregătire al juniorilor de la Pecica - se aduc mulţumiri primarului Cionca şi viceprimarului Antal pentru deschidere - , întărirea clubului prin aducerea a doi pugilişti din spaţiul ex-sovietic, depunerea candidaturii pentru organizarea „europenelor" de junioare şi trimiterea lui Cristofor Alexandru la turneul preolimpic, sunt alte câteva dintre proiectele Box Club UVVG pe 2008.

Maestrul Deneş va pregăti mănuşile sportivilor de la Box Club UVVG (Foto: Şt. Matyaş)

PE SCURT

- **Nu-i grav.** Directorul general al FC Rapid, Constantin Zotta, a declarat că accidentarea portarului Dănuţ Coman nu este atât de gravă încât fotbalistul să rateze Campionatul European din perioada 7-29 iunie.

Are cucui

Bucureşti (MF) - Fostul arbitru internaţional Ion Crăciunescu a declarat, joi noapte, că a vorbit după meci cu arbitrul Alexandru Deaconu, care a decis întreruperea derbiului dintre echipele Rapid şi Steaua, şi acesta i-a spus că a fost lovit şi că are un cucui.

Destăinuire

Bucureşti (MF) - George Copos a declarat, vineri, că a fost la vestiarul arbitrilor şi l-a văzut pe centralul Alexandru Deaconu, care nu avea absolut nimic, „era ca un om perfect normal".

„Am fost imediat după meci la Deaconu în cabină. Eram îngrijorat dar nu avea absolut nimic, nu curgea sânge", a spus Copos.

George Copos (Foto: FAN)

Mircea Rednic (Foto: EPA)

Ce face?

Bucureşti (MF) - Mircea Rednic a declarat, vineri, că a luat de joi noaptea o decizie în ceea ce priveşte demisia sa de la Rapid, lăsând să se înţeleagă că o parte din jucători şi acţionarul George Copos l-au determinat să rămână. Rednic spune că un rol important îl va avea şi decizia Comisiei de Disciplină. „În funcţie şi de decizia pe care o va lua comisia. Bineînţeles că depinde decizia mea de cea a comisiei. Sunt trei puncte pe care mi le fură. Nu cred că eu sunt cel vânat, Rapidul cred că ar trebui să se simtă. Să vedem ce decizie se va lua. Eu m-am hotărât de aseară", a spus Rednic.

Am intrat în rândul lumii

Bucureşti (MF) - Meciuri suspendate din cauza incidentelor nu reprezintă o premieră în Europa, iar de joi seară Liga I a intrat în „rândul lumii", după ce derbiul Rapid - Steaua a fost întrerupt în minutul 74, deoarece arbitrul Alexandru Deaconu a fost lovit cu un obiect aruncat din tribună.

Ultima suspendare în Europa datează de duminica trecută, atunci când arbitrul meciului Betis Sevilla - Athletic Bilbao a luat această decizie, deoarece portarul oaspeţilor, Armando, a fost lovit în cap cu o sticlă aruncată din tribune. Meciul a fost întrerupt în minutul 71, la scorul de 2-1 pentru Athletic. Federaţia spaniolă a decis suspendarea terenului echipei Betis pentru două etape şi acordarea victoriei echipei Athletic, cu scorul de 2-1.

Marcator. Săpunaru a fost marcatorul meciului Rapid - Steaua, jucătorul giuleştean spunând că până în min. 74 a fost cel mai frumos meci din cariera sa. (Foto: FAN)

Şoc în fotbalul românesc!

■ Incidentele grave de la meciul Rapid - Steaua vor fi judecate săptămâna viitoare.

Rapidiştii nu sunt de-acord cu decizia arbitrului Deaconu şi încearcă să-i întoarcă decizia (Foto: FAN)

Bucureşti (MF) - Secretarul Comisiei de Disciplină a FRF, Mircea Călin, a declarat că o decizie în privinţa incidentelor de la derbiul Rapid - Steaua, întrerupt în minutul 74 după ce arbitrul Alexandru Deaconu a fost lovit cu un obiect aruncat din tribună, va fi luată miercuri.

Călin a precizat că vineri Comisia de Disciplină a avut o analiză preliminară a documentelor, urmând ca o analiză completă şi judecarea cazului să aibă loc miercuri.

Meciul Rapid - Steaua, derbiul etapei a XXIV-a a Ligii I, a fost întrerupt în minutul 74, după ce arbitrul Alexandru Deaconu a fost lovit cu un obiect aruncat din tribună. În minutul 71, un duel la cap pentru balon între stelistul Mihăiţă Neşu şi Daniel Pancu s-a soldat cu accidentarea destul de serioasă a amândurora. Arbitrul Deaconu a întrerupt meciul şi a permis echipelor medicale să acorde îngrijiri celor doi fotbalişti. După câteva zeci de secunde, Deaconu a acuzat o lovitură la cap cu un obiect aruncat din tribune. Arbitrul s-a consultat cu asistenţii şi cu observatorul Valentin Alexandru şi a decis să continue meciul, avertizând, în acelaşi timp, organizatorii că dacă se mai lansează vreun obiect spre teren opreşte meciul. De la staţia de amplificare a stadionului Giuleşti - Valentin Stănescu s-au făcut numeroase apeluri la suporteri în acest sens. O brichetă a fost aruncată în timp ce arbitrul se îndrepta spre zona unde se accidentaseră cei doi jucători pentru a relua partida şi atunci a fluierat sfârşitul meciului. După câteva minute de discuţii cu observatorul Valentin Alexandru şi după discuţii cu oficialii celor două echipe, Deaconu a decis să nu revină şi să menţină întreruperea partidei, la scorul de 1-0 pentru Rapid.

Echipa Steaua a părăsit terenul, în timp ce jucătorii rapidişti s-au certat cu arbitrul.

Oficialii rapidişti au încercat să-l oprească pe Deaconu să iasă de pe teren, însă el a plecat la vestiare sub escorta stewarzilor.

Exemplu şi pentru alţi arbitrii

■ Preşedintele FRF, Mircea Sandu îi îndemnă pe „fluieraşi" să procedeze ca Deaconu.

Bucureşti (MF) - Preşedintele FRF, Mircea Sandu, a declarat, vineri, într-o conferinţă de presă, că măsura luată de arbitrul Alexandru Deaconu la meciul Rapid - Steaua din etapa a XXIV-a a Ligii I trebuie continuată, iar arbitrii care nu vor aplica regulamentul vor avea de suferit.

„Dacă s-a întâmplat asta, bine că s-a întâmplat, între ghilimele, că s-a luat această măsură, care trebuie continuată, arbitrii care nu vor aplica regulamentul vor avea de suferit, pentru că nu se mai poate. Dacă se mai întâmplă, aşa ar trebui să procedeze arbitrul, să întrerupă jocul, cel care nu va face asta va plăti, va fi sancţionat. Arbitrul decide dacă opreşte un meci, apoi comisia hotărăşte dacă a făcut bine sau nu, iar dacă nu, comisia poate sancţiona arbitrul" - a declarat preşedintele FRF.

Sandu a precizat că a fost un moment nefast la Rapid - Steaua. „A fost o greşeală necugetată a unui spectator, încă nu avem date cărei galerii aparţine, pe parcursul întregului meci s-a aruncat cu obiecte din tribuna a doua, brichete, pâine, un telefon, îndepărtate din teren fie de rapidişti, fie de stelişti, din acest punct de vedere jucătorii au încercat să protejeze desfăşurarea meciului. Deaconu a fost lovit în cap cu o brichetă metalică. Deşi nu a fost spartă pielea şi n-a curs sânge, s-a pricopsit cu un cucui. A vrut să continue meciul, dar apoi cel puţin un obiect a zburat în direcţia sa, iar arbitrul a oprit meciul, conform regulamentului. Ce se va întâmpla, nu ştim, miercuri va judeca Comisia de Disciplină, există articole care prevăd sancţiunile, articolele 82, 83", a spus el.

Mircea Sandu îi dă dreptate lui Deaconu şi îl dă exemplu. (Foto: EPA)

A anticipat

Galaţi (MF) - Directorul general al clubului Oţelul Galaţi, Marius Stan, a anticipat, luni, că un meci va fi întrerupt din cauza tensiunii şi a mizei foarte mari.

„Fotbalul se află pe un drum presărat cu mult praf de puşcă şi e nevoie doar de o simplă scânteie pentru a exploda. Am anticipat ceea ce s-a întâmplat la meciul Rapid - Steaua. Nu vreu să fiu un Nostradamus autohton, însă vă spun că acesta e doar începutul. În mod sigur se vor întâmpla lucruri şi mai grave dacă în continuare regulamentele nu vor fi puse în aplicare, dacă oamenii de fotbal vor continua să nu se respecte între ei", a declarat Marius Stan.

Un dosar penal şi 28 de amenzi după meci

Bucureşti (MF) - Jandarmii au întocmit un dosar penal, au dat 28 de amenzi şi patru sancţiuni complementare de interzicere a intrării pe stadion timp de un an în urma incidentelor de la derbiul Rapid - Steaua, întrerupt în minutul 74 după ce arbitrul Alexandru Deaconu a fost lovit cu un obiect aruncat din tribună.

„Au fost sancţionaţi 28 de suporteri cu amenzi contravenţionale, fiind aplicate şi patru sancţiuni complementare de interzicere a accesului de intrare pe stadion pe timp de un an şi pentru o persoană au fost întocmite actele premergătoare începerii urmăririi penale cu un singur autor, sub aspectul săvârşirii infracţiunii de opunere cu violenţă faţă de forţele de ordine", se arată într-un comunicat de vineri al Direcţiei Generale de Jandarmi a Municipiului Bucureşti

Totodată, Jandarmeria Capitalei precizează că pe baza înregistrărilor video vor fi identificaţi suporterii care au tulburat ordinea publică, aceştia urmând să fie sancţionaţi.

„Stewarzii nu-şi fac datoria"

Bucureşti (MF) - Preşedintele Ligii Profesioniste de Fotbal, Dumitru Dragomir, a declarat, vineri, legat de incidentele de la partida cu Steaua, contând pentru etapa a XXIV-a, că angajaţii firmei de pază aflată sub contract cu FC Rapid nu-şi fac datoria.

„Nu pot să mă pronunţ, pentru că am fost oficial la această întâlnire. Rapid are un contract cu o firmă de pază şi pot spune că am văzut că stewarzii erau destul de pasivi. Dacă suporterii cei corecţi şi cei cinstiţi nu-i scot în afară pe cei care aruncă cu pietre pe cei trei patru care dau cu obiecte contondente, aceştia nu sunt văzuţi decât de vecinii lor şi atunci aceşti spectatori ar trebui să-i dea pe mâna Jandarmeriei pe cei care aruncă cu pietre. Numai aşa îi putem scoate uşor-uşor pe toţi delicvenţii de pe stadioane. Din informaţiile pe care le deţin, unul din suporterii reţinuţi a fost bătut de ceilalţi spectatori aflaţi în zonă. Eu le recomand public acum să revizuiască contractele cu agenţiile de pază pentru că aceşti stewarzi nu îşi fac datoria", a spus Dragomir.

Dumitru Dragomir (Foto: FAN)

ROMÂNIA
JUDEȚUL ARAD
CONSILIUL JUDEȚE

(H-355882)

DISPOZIȚIA NR.134
Din 21.03.2008
privind convocarea Consiliului județean Arad în ședință ordinară

Președintele Consiliului județean Arad,
În temeiul prevederilor art. 94 (1) și 106 (1) din Legea 215/2001-Legea administrației publice locale, republicată,

DISPUNE:

Articol unic: Consiliul județean Arad se convoacă în ședință ordinară în data de **28 martie 2008 ora 12,00**, în sala 70 a Consiliului județean Arad, cu următoarea

ORDINE DE ZI:

1.Proiect de hotărâre privind asocierea în scopul realizării proiectului ,,Sistem integrat de gestionare a deșeurilor județul Arad,, și constituirea Asociației de Dezvoltare Intercomunitară ,,Sistem integrat de gestionare a deșeurilor județul Arad,,

2.Proiect de hotărâre privind aprobarea Planului de restructurare/închidere a instituțiilor rezidențiale pentru persoane adulte cu handicap.

3.Proiect de hotărâre privind modificarea organigramei și a statului de funcții pentru aparatul de specialitate al Consiliului județean Arad.

4.Proiect de hotărâre privind aprobarea organigramei, a statelor de funcții și a fișelor de evaluare a posturilor pe anul 2008 al Direcției Generale de Asistență Socială și Protecția Copilului Arad.

5.Proiect de hotărâre privind modificarea statului de funcții pentru personalul nedidactic din cadrul Centrului Școlar Arad.

6.Proiect de hotărâre privind modificarea statului de funcții pentru aparatul de specialitate al Administrației de Drumuri și Poduri a județului Arad, începând cu data de 01.04.2008.

7.Proiect de hotărâre privind numirea Comisiei de evaluare pentru licitațiile publice de proiecte în vederea atribuirii contractelor de finanțare nerambursabilă.

8.Proiect de hotărâre privind acceptarea transferului unui imobil situat în orașul Ineu, str.Calea Aradului nr.6.

9.Proiect de hotărâre privind aprobarea protocolului de predare-primire imobil înscris în CF.1258 Petriș sub A1 nr.top 104-105/b, Petriș.

10.Proiect de hotărâre privind diminuarea patrimoniului public județean concesionat la S.C."Compania de Apă Arad" S.A. cu bunurile/investițiile realizate după anul 1990 din bugetul Consiliului local al municipiului Arad.

11.Proiect de hotărâre privind trecerea din domeniul public în domeniul privat al Județului Arad a unui autobus și majorarea capitalului social al S.C."Aeroportul Arad"S.A.

12.Proiect de hotărâre privind aprobarea programului de investiții pe anul 2008 pe domeniul public al județului Arad concesionat la S.C."Compania de Apă Arad" S.A. care se realizează din fondurile IID.

13.Proiect de hotărâre privind aprobarea avizului tehnic aferent Planului urbanistic general comuna Iratoșu și RLU.aferent.

14.Proiect de hotărâre privind aprobarea Avizului tehnic aferent Planului urbanistic zonal "Construire garaje, birouri, parcare acoperită și amenajări, extravilan Arad, DJ 709B (spre Curtici)" și R.L.U. aferent.

15.Proiect de hotărâre privind aprobarea Regulamentului pentru efectuarea serviciului de transport public județean de persoane prin curse regulate speciale, în județul Arad.

16.Proiect de hotărâre privind aprobarea tarifului pentru eliberarea licenței de traseu în vederea efectuării transportului public de persoane prin curse regulate speciale, în județul Arad.

17.Proiect de hotărâre privind aprobarea Regulamentului de organizare și funcționare a Comisiei paritare pentru atribuirea traseelor cuprinse în programul de transport public județean de persoane pentru perioada 2008-2011.

18.Proiect de hotărâre privind aprobarea Regulamentului pentru efectuarea serviciului de transport public județean de persoane prin curse regulate, în județul Arad.

19.Proiect de hotărâre privind aprobarea programului județean de transport persoane prin curse regulate pentru perioada 01.07.2008-30.06.2001.

20.Proiect de hotărâre privind delegarea gestiunii serviciului de transport public județean în mod direct către S.C."Compania de Transport Public Arad" S.A.

21.Diverse.

PREȘEDINTE,
Ing.Iosif Matula

SECRETAR AL JUDEȚULUI,
Ioan Silaghi

Căutăm pentru Austria distribuitori pliante publicitare

feipro

www.feipro.at

La noi puteți obține până la 800 Eu/lună.
Necesar: autoturism personal, cazier judiciar tradus în limba germană și legalizat
Număr telefon contact:
0721.230.473, 00436648965120.

Feipro VertriebsgesmbH
In Lüssen 3
A-2191 Gaweinstal

Telefon 004325743888
E-mail: office@feipro.at

(H-354729)

Program mica publicitate

luni-vineri:
8,00-19,00
sâmbătă:
închis
duminică:
9,00-13,00

CSIZMADIA PÉKSÉG

Brutărie din Ungaria
CAUTĂ AGENT DE VÂNZĂRI
PENTRU JUDEȚUL ARAD

Cerințe:
- posesor furgonetă proprie
- limba maghiară

Se oferă:
- salar avantajos

Informații: luni, miercuri, vineri între orele 7-13, la telefon 0745.439.095.

(H-341487)

SC West Eurotrans din Pecica
scoate la vânzare camioane Volvo și Daf

angajează:
- **Economist contabil cu studii superioare**
- **Conducători auto – profesioniști cu atestat**
- **Dispecere auto**

Se oferă:
- condiții deosebite de muncă
- salarizare deosebită

Informații la 0722.295.347, 468.010, 468.435

(H-245931)

SOCIETATE COMERCIALA
ANGAJEAZA

- ECONOMIST DEPARTAMENT CONTABIL SAU CONTABIL SEF
- REFERENT DEPARTAMENT IMPORT EXPORT (cunoscator limba engleza)
- GESTIONAR
- SOFER GRADE B, C

Relatii: Tel. 0729009049

C.V. Fax nr. 0357-814752

(H-236214)

PRIMĂRIA COMUNEI SOCODOR, județul ARAD, organizează concurs pentru următorul post vacant:

1. REFERENT - clasa III ,
grad professional Principal treapta 1

Condiții: - studii medii cu diploma de bacalaureat
- vechime minima in specialitatea studiilor 5 ani

Bibliografia la sediul primăriei.
Concursul se va ține în data de:
- **21 aprilie 2008 , ora 10,00 – proba scrisă**
- **22 aprilie 2008 , ora 14,00 – interviu**

Dosarele de inscriere la concurs se primesc la secretariatul Primăriei până în data de 18 aprilie 2008.
Informații telefon: 358100, 0744 594 476, 0728 959 567

Sucursala din Arad a unei firme cu vechime de mai mulți ani în Ungaria în domeniul comercializării produselor, uneltelor și accesoriilor utilizate în industria construcțiilor, caută colaboratori pentru ocuparea funcției de reprezentant zonal, cu posibilități de angajare imediată și remunerație atractivă pentru următoarele zone:

1. **Bihor, Satu Mare, Maramureș, Bistrița, Cluj**
2. **Mureș, Sibiu, Brașov, Aghireș, Vâlcea**
3. **Valea Oltului, Jiu, Gorj, Caraș Severin**
4. **Arad, Timiș, Hunedoara, Alba**

Oferim:
- *REMUNERAȚIE DE EXCEPȚIE*
- *mașină de serviciu*
- *telefon mobil*
- *fundal stabil și puternic*

Cerințe:
- *orientare motivată spre succes, spirit comercial*
- *abilități de comunicare și convingere*
- *carnet de conducere categoria „B"*
- *cunoașterea limbii române și maghiare*

Vă rugăm să trimiteți CV-urile în limba maghiară cu poză la: tooljo@tooljo.hu, ori la telefon + 36 30 468 0463.

(H-343658)

Felicitări (67)

DUMINICĂ, 23 martie, nora noastră TATIANA ALB împlinește o frumoasă vârstă rotundă. Îi dorim LA MULȚI ANI, sănătate, bucurii și împlinirea dorințelor! Socrii.

Vând ap. 1 cameră (01)

- **Apartament 1** cameră, contorizat, cablu TV, parter, bloc X 4, str. Obedenaru. Telefon: 0746.655.822, 0357/310029, 0753.368.150.
- **Ocazie! Apartament** 1 cameră, parter, acces stradal, amenajat, preț 39.000 Euro. Telefon 0748.972.385, 0742.552.200.

Cumpar ap. 1 cameră (02)

- **Cu plata** pe loc!!! Apartament 1-2 camere. Telefon 228411; 0744.849.390.

EXPERȚI ÎN IMOBILIARE
romimo.ro

Vând ap. 2 camere (03)

- **Apartament 2** camere, central, amenajat modern, et. 4/4. Telefon 0721.210.981.
- **Apartament 2** camere, confort sporit, decomandat, Calea A. Vlaicu, Z 27. 0740.140.559 sau 282520.
- **Apartament 2** camere, decomandat (mobilat nou), parter, bun pentru privatizare, zona Alfa, lângă alimentară, balcon închis, faianță, gresie, parchet, canalizare separată. Telefon 0770.279.618.
- **Apartament 2** camere, decomandat, Gai, bloc Fabrica Zahăr, 0727.188.680, 0753.615.798.
- **Apartament 2** camere, etaj 1, în casă, central, complet renovat și mobilat, ocupabil imediat. Telefon 0748.862.498.
- **Apartament 2** camere, Micălaca 4/4, 45.000 Euro, 0743.077.978.
- **Apartament 2** camere, etaj 4/4, amenajat, mobilat parțial, zona Podgoria, vedere spre bulevard, preț 46.500 Eu, negociabil. Telefon 259090, 0729.259.090.
- **Apartament 2** camere, proprietate, ultracentral, parter, superamenajat, 55.500 Euro. Telefon 0257/212063, 0722.273.759, 0742.781.651.
- **Apartament cu** două camere, în Vladimirescu. Telefon 0744.540.193.
- **Apartament situat** în Arad, str. Iulian Grozescu, bl. 2-4, sc. C, etaj 4, ap. 14, compus din 2 camere, bucătărie, baie, antreu, debara, cămară alimente, balcon, în suprafață de 60 mp, garaj în preajma blocului. Preț la vedere. Telefon contactare nr. 0357/411393, între orele 12-22.

APARTAMENT ULTRACENTRAL
(vis-a-vis de Hotel Continental-Arad), 115 mp, etaj 1, 2 camere, bucătărie, baie, cămară, boxă, potențial uriaș de a reconfigura în 3 camere sau 2 apartamente separate. Preț 80.000 Euro, negociabil. Informații la telefon 0720.073.462 sau 0754.909.370.

APARTAMENTE DECOMANDATE,
suprafață 80 mp, construcție nouă 2007, mobilate și utilate ultramodern, zonă centrală. Informații telefon 0740.047.137 sau 0726.340.878.

FĂRĂ INTERMEDIAR!
Vând apartament 2 camere, Micălaca, bloc 309, parter, posibilitate 2 balcoane. 0742.031.262.

Cumpăr ap.2 camere (04)

- **Apartament 2**-3 camere, prefer neamenajat, plătesc imediat. Telefon 0257/212063, 0742.320.153, 0722.273.759.
- **Cu plata** pe loc!!! Apartament 2-3 camere. Telefon 228411; 0744.849.390.

Vând ap. 3 camere (05)

- **Apartament 3** camere, 118 mp, parter, Calea Radnei, lângă stadionul Romtelecom, geamuri termopan, ușă metalică, 2 băi, gresie, faianță, instalații sanitare noi, 72.000 Euro, negociabil. Telefon 0745.654.494, 0745.320.409.
- **Apartament 3** camere, B-dul Revoluției, amenajat, complet mobilat și utilat, preț 85.000 Euro, negociabil. 0722.295.326.
- **Apartament 3** camere, central, decomandat, confort 1, 4/4, pod cu acoperiș, țiglă, 2 băi, 2 balcoane, vedere 2 părți, 62.000 Euro, 0743.077.978.
- **Apartament 3** camere Micălaca, Piața Soarelui, 95 mp, bloc 511, contorizat, ocupabil imediat. Telefon 0722.397.193.
- **Apartament 3** camere, Samantha, urcător, vedere mal, termopan, 78.000 Euro, 0743.077.978.
- **Apartament 3** camere, UTA, 3/4 decomandat, confort 1, 100 mp, 2 băi, 2 balcoane, vedere 2 părți, la șosea, neamenajat, 57.000 Euro, 0743.077.978.
- **Apartament 3** camere, UTA, etaj 1, 128 mp, amenajat total, 75.000 Euro, 0743.077.978.
- **Apartament nou** cu finisaje la cheie, 0721.555.666, 0749.555.666.

APARTAMENTE NOI,
170-240 mp, la cheie, curte interioară, 0721.555.666, 0749.555.666.

- **Ocazie! Apartament** 3 camere Vlaicu, decomandat, etaj 3, PF, preț 45.000 Euro. Telefon 0753.320.978, 0748.972.385.
- **Urgent apartament** 3 camere, etaj 3, modificat, confort I, Vlaicu, 57.000 Euro negociabil. Telefon 0744.542.931.

EXPERȚI ÎN IMOBILIARE
romimo.ro

Vând ap. 4 camere (07)

- **Apartament 4** camere, etaj 3, str. Peneș Curcanu (lângă) BCR. Informații între orele 7-16 telefon 0747.989.901.

Vând ap. la casă (11)

- **Apartament 110** mp, etaj superior din casă P+1 și corp separat, 24 mp, zona Bisericii Sârbești, gresie, parchet, termopan, aer condiționat, centrală termică, curte 80 mp, gazon, pavaj, dependințe, 150.000 Euro. Telefon 0740.164.932.
- **Apartament casă**, 3 camere, nou, amenajat, clădire masivă, 41000 euro, Boul Roșu, 0722.344.705.

Vând case, vile (13)

- **Avantajos, vând** pe strada Oituz 173, 2 case în roșu, 464 mp suprafață construită, 1000 mp grădină, preț negociabil. Telefon 0720.400.413.

Decese (75)

Cu lacrimi în ochi şi cu sufletul zdrobit de durere anunţăm moartea fulgerătoare a iubitului nostru fiu, soţ şi tată,

ILIEŞ TEODOR,

în vârstă de 50 de ani. Înmormântarea va avea loc astăzi, 22 martie, la ora 14, de la domiciliul din str. Căpitan Ioan Fătu nr. 67A, Sânicolaul Mic. Ai plecat de lângă noi într-o călătorie fără întoarcere, ne-ai lăsat doar lacrimi, durere şi un gol ce nu se va umple niciodată. Ne consolăm şi ne alinăm suferinţa pentru că ştim că de acolo de unde eşti ne veghezi şi ai grijă de noi. Cât ai trăit te-am iubit, cât vom trăi te vom plânge.

Soţia Livia şi copiii Cristian şi Darius, în veci nemângâiaţi

---

Cu adâncă durere în suflet anunţăm încetarea din viaţă a celui care a fost soţ, tată, socru şi bunic

MAGOLD TIBERIU

în vârstă de 72 de ani. Înmormântarea va avea loc astăzi 22 martie 2008, ora 12.00, la Cimitirul Eternitatea.

Familia îndoliată

Cu adâncă durere anunţăm trecerea în nefiinţă a scumpei noastre mamă, soacră şi bunică

NAGY ROZALIA

în vârstă de 78 de ani. Înmormântarea va avea loc astăzi, 22 martie, ora 13.00, de la domiciliul din str. Tudor Vladimirescu, nr. 93, localitatea Ghioroc, judeţul Arad. Plecarea ta ne-a lăsat un gol ce nu se va umple niciodată. Dumnezeu să îi binecuvinteze sufletul şi să o odihnească în pace. Cât ai trăit te-am iubit, cât vom trăi te vom plânge.

Soţul Ladislau, fiicele Lidia, Elisabeta şi Rozalia, ginerii Dorel şi Zoltan şi nepoţii Bogdan, Ladislau şi Izabela

---

Cu adâncă durere în suflet anunţăm încetarea din viaţă a celei ce ne-a fost mamă, bunică şi soacră

ADRIANA ELENA LORINŢIU.

Înmormântarea va avea loc astăzi, la ora 13.00, la Cimitirul Eternitatea.

Familia îndurerată, Oana, Sandu şi Mariana

Cu adâncă durere anunţăm moartea prematură a fiului nostru

DUPŢA SORIN.

Înmormântarea va avea loc astăzi, 22 martie 2008, ora 16.00, în Sânpetru German. Dumnezeu să-l ierte.

Familia îndoliată

www.Doliu.ro
Un ultim omagiu celor plecaţi dintre noi...

Anunţurile de deces se publică GRATUIT!

Nemărginită şi adâncă este durerea în inimile noastre, acum când cu lacrimi în ochi anunţăm încetarea din viaţă a celei care a fost soţie, mamă, bunică şi străbunică

GINGA ILEANA

în vârstă de 85 ani. Înmormântarea va avea loc duminică, 23 martie 2008, ora 13.00, în Cimitirul din localitatea Crocna. Fie-i ţărâna uşoară.

Te plâng neîncetat: fiul Petru cu nora Elena, nepoata Ileana cu soţul Leon, strănepoţii Cristian şi Paul

---

Nemărginită şi adâncă este durerea în inimile noastre, acum când cu lacrimi în ochi anunţăm încetarea din viaţă a celei care a fost soţie şi mamă

ec. MORAR LUCIA,

în vârstă de 74 ani. Înmormântarea va avea loc astăzi, 22 martie 2008, ora 14, la Cimitirul Eternitatea.

Soţul Traian, fiica Denisa

Vineri, 21.03.2008 s-a stins din viaţă cel ce a fost soţ, tată, şi frate iubitor

PĂRĂUAN CORNEL

în vârstă de 70 ani. Cât vom trăi vei rămâne în amintirile noastre. Odihneşte-te în pace! Înmormântarea va avea loc duminică 23.03.08, la Cimitirul Etenitatea, la ora 15.00.

Soţia Florica, fiica Daniela cu ginerele Nicu, sora Mărioara cu nepoţii

---

✝ După o lungă şi grea suferinţă şi-a încredinţat sufletul în mâinile Creatorului cel care a fost soţ, tată şi bunic

ANGHEL PETRU

în vârstă de 75 ani. Rugăm pe bunul Dumnezeu să-i facă parte de veşnică odihnă în Împărăţia Sa. Înmormântarea astăzi, 22 martie 2008, ora 14.00, în comuna ŞIMAND, nr. 1080. Veşnica lui pomenire!

În veci nemângâiate, soţia Florica cu fiicele: Florica, Saveta şi Melania cu familiile lor.

Cu adâncă durere în suflet anunţăm încetarea din viaţă a scumpei noastre surori

BARTHA ESTERA (STELA)

în vârstă de 76 ani. Înmormântarea va avea loc în ziua de luni, 24 martie, ora 13.00, la Cimitirul Eternitatea (UTA). Dumnezeu s-o odihnească.

Surorile Irina, Iuliana, fratele Feri

Cu tristeţe în suflet dar cu speranţa revederii ne despărţim de cea care a fost mama şi bunica noastră

PANTEA BARBURA

din Tauţ. Priveghiul va avea loc în Arad, str. Octav Băncilă, nr. 2. Înmormântarea, duminică 23 martie 2008, ora 14.00, de la capela Cimitirului Eternitatea (Uta)

Mica publicitate 210.775

Condoleanţe (110)

Cu tristă durere în suflet ne luăm un ultim rămas bun de la mătuşa noastră

PANTEA BARBURĂ.

Dumnezeu să o odihnească în pace!

Nepotul Laza Petre împreună cu fiii Adrian şi Marius cu familiile

---

Sincere condoleanţe lui Dani, Nicu şi doamnei Părăuan. Ne rugăm ca bunul Dumnezeu să mângâie sufletele celor rămaşi nemângâiaţi de tragica despărţire de tatăl şi soţul drag,

PĂRĂUAN CORNEL.

Familiile: Maler, Cotoraci, Ardelean, Pavel, Negrilă şi Ferencz

---

Suntem alături de nepoţii şi verişorii noştri familia Pantea Pavel şi familia Pantea Iosif în încercarea pricinuită de moartea mamei lor

PANTEA BARBURA.

Dorim ca Dumnezeu să vă dea mângâierea Sa.

Fizedean Lucreţia, Fizedean Dan şi Cristina

Colegii Promoţiei 1952 aduc un ultim omagiu celei care a fost

LUCIA MORARU.

Dumnezeu să o odihnească.

Condoleanţe familie îndoliate Magold, la trecerea în veşnicie a tatălui,

MAGOLD TIBERIU.

Dumnezeu să-l odihnească în pace!

Serviciul de Probaţiune Arad

Pios omagiu celui ce a fost nepotul nostru iubit

DUPŢA SORIN.

Dumnezeu să-l odihnească în pace. Sincere condoleanţe familiei!

Cu regret, familia Oniga Ion şi Viorica

Sincere condoleanţe familiei Zelea la decesul mamei

NAGY ROZALIA.

Dumnezeu să o odihnească în pace!

Familia Lupulescu

www.Doliu.ro
Un ultim omagiu celor plecaţi dintre noi...

Anunţurile de deces se publică GRATUIT!

Suntem alături de familia îndoliată la trecerea în neființă a celei care a fost distinsa noastră colegă - expert contabil

MORAR LUCIA.

Corpul Experților Contabili și Contabililor Autorizați din România-Filiala Arad

---

Suntem alături de familia ing. Morar Traian și Denisa în aceste momente grele când se despart pentru totdeauna de soția și mama,

ec. MORAR LUCIA.

Vecinii, familia Sfărăilă

Suntem alături de familia Morar în greaua încercare cauzată de trecerea în neființă a celei care a fost

ec. MORAR LUCIA.

Odihnească-se în pace!

Familia Lungu

Suntem alături de familia Părăuan, la decesul vecinului nostru

PĂRĂUAN CORNEL.

Sincere condoleanțe.

Asociația de Proprietari bl. M 14 și M 15

Suntem alături de familia Zelea în greaua încercare pricinuită de decesul mamei

NAGY ROZALIA.

Dumnezeu să o odihnească în pace!

Colectivul AF Optica Helios

Suntem alături de Lidia și Dorel Zelea în marea durere pricinuită de trecerea în neființă a mamei, soacrei și bunicii

NAGY ROZALIA.

Odihnească-se în pace.

Familia Țica Doru, Mariana, Corina și Cristina

Suntem alături de prietenii noștri Dani, Nicu și tanti Florica în aceste momente dureroase pricinuite de trecerea în veșnicie a celui care a fost

PĂRĂUAN CORNEL.

Carmen și Călin Neamțu

Suntem alături de verișorii noștri, familiile Pantea Pavel și Pantea Iosif în încercarea pricinuită de moartea mamei lor

PANTEA BARBURA.

Dumnezeu să vă mângâie.

Familia Fizedean Gheorghe

Un ultim omagiu adus finului nostru

DUPȚA SORIN.

Odihnească-se în pace.

Din partea nașilor Ciubăr Ciula și Nicoleta

Cu durere în suflet ne luăm rămas bun de la cel care a fost frate, cumnat și unchi

LUȚU.

Dumnezeu să-l odihească în pace!

Familia Ilieș și Revilak

Suntem alături de familia Pantea și transmitem sincere condoleanțe pentru decesul mamei dragi.

Colectivul de angajați Bijuteria Iosa

Un ultim omagiu celui care a fost coleg și prieten

DUPȚA SORIN.

Dumnezeu să te odihnească în pace!

Cu regret, prietenii tăi de la Taxi!

Anunțurile de deces
se publică GRATUIT!

Comemorări (76)

Cu lacrimi și durere comemorăm 6 luni de când a plecat la cele veșnice cel care ne-a fost soț și tată iubitor,

DIHEL GHEORGHE.

Vei rămâne veșnic viu în sufletele noastre. Odihnă sufletului tău bun și Dumnezeu să te aibă în paza Sa. Parastasul sâmbătă, ora 11,30, la Catedrala Ortodoxă.

Soția și fiul

Se împlinesc 6 săptămâni de la decesul iubitei noastre

ROMAN MARIA,

din Comlăuș, o bună mamă, soacră, bunică și străbunică. Dumnezeu să o ocrotească și îngerii să o păzească. Parastasul va avea loc duminică, 23 martie, la Biserica Ortodoxă din Comlăuș (Sântana). Nu te vom uita niciodată.

Familia îndurerată

Azi 22 martie se împlinesc 4 ani de când l-am condus pe ultimul drum, pe cel care a fost soț, tată, socru, bunic, străbunic

GROȘAN TEODOR

din Șiria. Ne rugăm ca Bunul Dumnezeu să-ți dea odihnă veșnică în Ceruri și să-ți facă parte de bucuriile Raiului.

Familia

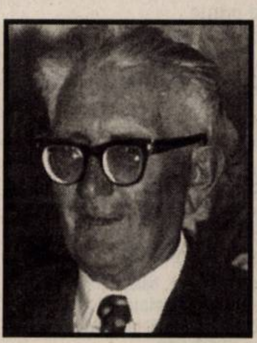

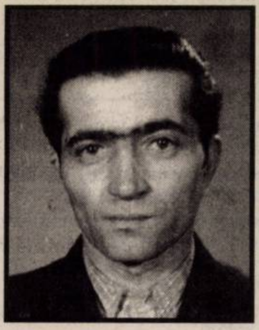

Azi, 23 martie, se împlinesc 5 ani de când

POPA GHEORGHE

ne-a părăsit. Ne amintim de clipa despărțirii și nu te vom uita.

Soția Maria și fiul cu familia

Se împlinesc 6 luni de când a plecat de lângă noi dragul nostru soț, tată și socru,

CHELM MIHAI.

Nu te vom uita niciodată și te vom iubi mereu. Parastasul va avea loc duminică, 23.03.2008, ora 11,00, la Biserica Nouă din Micălaca. Dumnezeu să te ierte și să te odihnească.

Familia

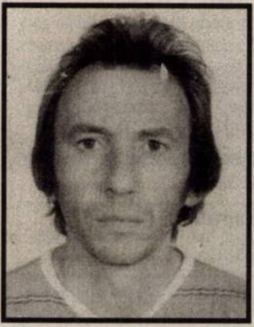

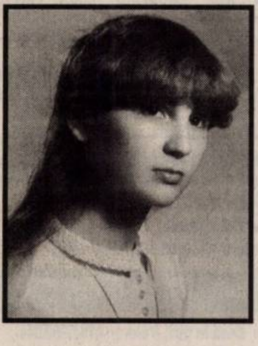

Sub trista cruce, sub țărână de cinci ani tu dormi ușor... Din lacrimi am făcut fântână, draga noastră fiică, soră, soție, mamă și mătușă

DEHELEAN NINA.

Dormi în pace...

Familia îndoliată

www.Doliu.ro

Cu durere în suflet anunțăm că în data de 23 martie se împlinește un an de când ne-a părăsit iubita noastră

ROSA IOLANDA.

Dumnezeu să o odihnească în pace.

Familiile Rosa și Tarkó

S-a scurs 1 an de lacrimi și durere de la cruda despărțire de cel care a fost iubitul nostru nepot

ALEXA FLORIN.

Dumnezeu să te odihnească în pace.

Bunicii, în veci nemângâiați

---

40 zile s-au scurs de la trecerea la cele veșnice a iubitului nostru: soț, tată, fiu, frate, cumnat și unchi ing.

VESA GHEORGHE.

Parastasul va fi duminică, 23 martie 2008, orele 11,30 la bisericuța din curtea Spitalului Clinic Județean Arad. Odihnească-se în pace!

Familiile Vesa

Azi 22 martie se împlinesc 2 ani de când iubita noastră soție, mamă, bunică, mătușă

TRIF LEONTINA

ne-a părăsit pentru totdeauna. Nu te vom uita niciodată. Parastasul va avea loc duminică, 23 martie la Biserica din localitatea Galșa.

Familia îndoliată

Duminică, 23 martie, se împlinesc 6 luni de tristețe, lacrimi și durere de când a plecat de lângă noi, cel care a fost iubitul nostru soț, tată, socru, bunic și străbunic,

col. r. SABĂU ALEXANDRU.

Nu te vom uita niciodată.

Familia

Vă anunțăm că parastasul de 6 săptămâni a celui ce a fost

LAZĂR LIVIU

se va ține astăzi, 22 martie 2008, ora 13,30, la Catedrala Veche Piața Mare.

Familiile îndoliate, Fluture și Lazăr

Un fiu al Aradului și-a găsit odihna în plaiurile natale, cel ce a fost

ing. MARIUS TIBERIU ORĂDEAN

deplâns de fratele său Titus-Traian și de fiul său Adrian-Marius

Au trecut 15 ani de lacrimi și durere de când a plecat dintre noi cea care a fost învățătoarea

CATIȚA COTOI,

din satul Cil. O rugăciune și o lumânare aprinsă pentru sufletul ei bun.

Familia

Prețuire, neuitare, lacrimi și un dor nesfârșit după soțul meu drag

STANIȘ GHEORGHE CORNEL

plecat dintre noi în urmă cu 1 an. Dumnezeu să te odihnească în pace!

Soția Elena Luca și fiul Claudiu

Se adună anii și se strâng și toți cei dragi ai tăi te plâng, ai fost un vis, așa se poate spune! Căci prea devreme ai plecat din lumea asta trecătoare sus la ceruri instalat de 7 ani

DIHEL PETRU (TUȚU)

tu ai plecat.

Familia îndoliată

Se împlinesc 6 luni de la dureroasa despărțire de iubita noastră fiică, mamă și bunică

FOGHIȘ LENUȚA.

Veșnic ne vom aminti de sufletul ei iubitor. Dormi în pace, suflet blând! Dumnezeu să te odihnească în pace.

Familia îndoliată

„La Mulți Ani" ar fi trebuit să-ți spunem, însă destinul ne îndreaptă pașii spre mormântul tău. O lacrimă și o floare pentru cea care a fost

BURCĂ MARIA.

Nu te vom uita niciodată.

Familiile Burcă, Boariu, Reinhofer

Au trecut 4 ani de lacrimi și durere de când ai plecat de lângă noi tată,

COTOCEA NICOLAE.

Te vom plânge mereu fiica Gabriela, cu fiicele Paula, Vanessa și soțul Sebastian Zimmermman

---

Au trecut doi ani de când a plecat dintre noi

POPA DUMITRU.

Slujba de pomenire, astăzi, 22 martie, ora 13.00, Catedrala Nouă-Podgoria. Dumnezeu să-l odihnească în pace.

Soția și copiii

Cu aceeași durere comemorăm 9 ani de la despărțirea de dragul nostru frate,

jud. EMIL FÂNTÂNARU.

Dumnezeu să-l odihnească în pace.

Surorile

Pios omagiu, o rugăciune și o lumânare aprinsă în memoria celei ce a fost

BURCĂ MARIA.

Dumnezeu să te odihnească în pace!

Familia Burcă Aurel

Pios omagiu și o rugăciune pentru odihna sufletului celui care a fost soț, tată, socru și bunic

PĂCURAR TEODOR,

la șase luni de la plecarea în veșnicie. Nu te vom uita niciodată.

Familia

S-au scurs 6 săptămâni de când ne-a părăsit cel care ne-a fost frate și unchi

IOAN HĂRDĂLĂU.

Comemorarea va avea loc duminică, 23.03.2008, la Biserica Ortodoxă Grădiște. Dumnezeu să-l odihnească în pace.

Frații și Tudor

Se împlinesc 4 ani de când ai plecat de lângă noi tatăl nostru drag,

COTOCEA NICOLAE.

Te vom păstra mereu în suflet.

Dumnezeu să te odihnească în pace, fiica Daniela, cu fiicele Daiana, Jessica, și soțul Iosif Kalapis

---

Se împlinesc 4 ani de la decesul iubitului meu soț, tată și bunic

COTOCEA NICOLAE.

Dumnezeu să-l odihnească în pace.

Soția Cotocea Victoria

- **Casă +** garaj în roșu în Bujac, cartier nou de vile, stradă privată, zonă neinundabilă, ST - 400 mp, SC - 150 mp, cu utilități, preț negociabil. Telefon 0745.477.842, 0257/533033.
- **Casă 3** camere, baie, bucătărie, hol mare, în Sânicolau Mic, strada Clopotului, nr. 110, preț negociabil. Telefon 0746.894.922.
- **Casă 4** camere, mobilată, anexe și grădină, preț convenabil. Telefon 0751.786.515.
- **Casă Grădiște**, 3 camere, intrare auto, garaj, gazon, livadă, termopane, centrală gaz, preț 176.000 Euro negociabil. Telefon 0745.399.773.
- **Casă în** Aradul Nou, 4 camere, 2 bucătării, garaj, curte mare, grădină, 160.000 Euro, negociabil. 0257/288801.
- **Casă în** curte 2 camere bucătărie, baie, terasă, apă, gaz, canalizare, încălzire centrală proprie 35.500 Eu, 0746.056.610.
- **Casă în** Sânicolaul Mic. Telefon 0742.934.707.
- **Casă mare**, central, P+M, P-2, camere mari, baie, bucătărie, hol mare, 3 camere, baie foarte mare modernă, hol, terasă mare, pivniță mare sub toată casa, curte cu foișor. Preț 160.000 Euro, 0745.948.022.
- **Casă mare**, din cărămidă, pe colț, stradă asfaltată, Aradul Nou, 4 camere, bucătărie, 2 holuri, băi, pivniță, garaj, apă, canalizare, încălzire, posibilitate mansardă, 550 mp x 300 Euro/mp. Telefon 0744.595.025.
- **Casă mare** în Micălaca str. Poienei nr. 37, 0722.380.551.

CASĂ NEFINISATĂ
(în roșu) în Grădiște zonă liniștită, 0720.534.458.

- **Casă nouă** complex locuințe, 150 mp construiți, 5 camere, baie, bucătărie, utilități, curte 100 mp, parcare 2 mașini, cartier Gai, 0722.624.706.
- **Casă veche** în Bujac, teren total 1098 mp, zonă neinundabilă. Informații telefon 0257/279472.
- **Case spre** Mureș, str. 9 Mai, Zrenjanin. 280692, 0744.922.533.
- **Vilă 370** mp construiți, 650 mp teren, Micălaca. Informații 0744.125.754.
- **Vilă P+E+M** în Sânicolau Mic, finisată int-exterior preț 90.000 Eu. Telefon 0724.337.274.

Vând case de vacanță (15)

- **Casă de** vacanță, nouă, cu toate utilitățile, Insula Mureș, aleea principală, 40.000 euro, negociabil. Telefon 210587, 0745.274.170.
- **Cedez contract** căsuță ștrand. Telefon 0744.439.590.

Vând case la țară (17)

- **Casă Beliu**, nr. 448, suprafața totală 2200 mp. Informații Beliu, nr. 435 - Aida și telefon 0745.903.146.
- **Casă boierească** (conac) în Șeitin. Informații telefon 0257/474842 sau 0723.776.595.

CASĂ CU
grădină 1650 mp în Curtici, preț negociabil. Telefon 464684.

- **Casă în** Covăsânț 3 camere, teren 1600 mp. Telefon 0744.477.133.
- **Casă în** Covăsânț, județul Arad. Telefon 0753.020.799.

CASĂ ÎN
Mailat, comuna Vinga, 5 camere, bucătărie, baie, pivniță, anexe, cu teren 33 ari, curent 380. Preț 32.000 Euro, negociabil. Telefon 0755.607.457.

- **Casă în** Păuliș. Informații telefon 0723.550.038.
- **Casă în** Pecica (în rate), gaz, poziție bună. Telefon 0753.335.336.
- **Casă în** Semlac, 3000 mp, 5 camere + bucătărie de vară, pivniță, apă în curte, front stradal la șosea, la 20 minute de Arad. Telefon 0722.608.463, 0722.256.773.

CASĂ ÎN
Vladimirescu, str. Gării 41, 1200 mp, FS 20 ml, utilități: apă, gaz, curent, telefon, posibilitate canalizare, stradă betonată. Informații telefon 0741.662.608.

- **Casă la Zăbalț, 7000 Eu. Informații 0745.636.264, 0724.248.217.**
- **Casă, localitatea** Felnac, curte, grădină 1500 mp, posibilitate extindere, preț 31.000 Euro negociabil, 0744.512.868, 0744.788.097.
- **Casă locuibilă**, 4 camere, baie, bucătărie vară, Tăgădău. Telefon 322407.
- **Casă locuibilă** în localitatea Frumușeni, loc de casă, 0257/455017, 0257/455288, 0730.042.726.
- **Casă, sat** Julița, Valea Mureșului, 2.600 mp lângă pădure și pârâu, 8.500 Eu, 0741.908.807.
- **Casă Vladimirescu**. 0729.532.827.
- **Casă Zădăreni** 364. Telefon 0751.995.558.

CASĂ ZERIND
nr. 139, ideal privatizare, central, la șoseaua Arad-Oradea, 1.000 mp. Telefon 0729.456.699.

- **Vând sau** schimb casă cu apartament în Chișineu Criș. Telefon 0257/351548, 0741.451.641.
- **Vilă Ghioroc**, la șosea, toate utilitățile. Informații 0745.862.758, 461767.

Cumpăr case la țară (18)

- **Casă la** țară. Telefon 0741.959.844.

Vând garsoniere (19)

- **Garsonieră confort** I, Micălaca (Miorița), 29.000 negociabil, 0747.279.763, 0741.018.137.
- **Garsonieră în Lipova, 7000 Eu. Informații 0745.636.264, 0724.248.217.**
- **Garsonieră, ultracentral, mobilată, renovată, totul nou. Telefon 0742.997.072.**

Vând terenuri (21)

- **10.000** mp înainte de Cartierul Verde, FS 30 ml. 0722.213.431.
- **1000 mp** în Vladimirescu, cartierul nou, în prima linie, la prețul de 50 mii Euro. 0748.434.254.
- **1200 mp** la Miniș-Ghioroc, 6 Euro/mp. Telefon 0747.403.597.
- **15000 mp** teren intravilan în Micălaca Est. Telefon 0744.477.133.
- **2 terenuri**, Bujac, ST 420, 18/23. Preț 22.500 Euro. Telefon 0755.389.113.
- **2 terenuri** intravilan în Bujac, cartier nou de vile, ST - 400 mp. fiecare, preț negociabil. Telefon 0745.477.842, 0257/533033.
- **313 mp** teren, FS 25 ml, str. Pescăruș, preț 85 Euro/mp. Telefon 0744.439.590.
- **5000 mp** teren intravilan cu construcții, 13 km Arad, 0744.477.133.
- **75 arii** pământ, la drumul mare la Zădăreni, la ieșire din Zădăreni. Telefon 413217.
- **Două parcele** extravilan 3500 mp, FS 35 ml și 5000 mp, FS 19 ml, la CET. Telefon 0723.256.602.
- **Grădină în** Cuvin. Telefon 0257/461072, 0723.791.460.
- **Loc casă**, 1500 mp, Barațca, utilități, pomi fructiferi. Telefon 0357/806727, 0727.304.326.
- **Loc casă** 773 mp, în Sânpaul, 16.500 Euro sau schimb cu auto + diferență. Telefon 0745.260.673.
- **Loc casă**, str. Constituției. Telefon 0749.112.126.
- **Loc de** casă 2.888 mp, zona 6 Vânători la șosea, 80 Euro/mp, eventual parcelat. Telefon 0748.750.516.
- **Loc de** casă cu grădină mare, front stradal și utilități, în Sânicolaul Mic. Informații telefon 0742.590.607.
- **Loc de** casă, Grăniceri, nr. 44. Telefon 353174.
- **Loc de** casă în Felnac, ST 1440 mp, FS 20 ml, preț 11 Euro/mp. Telefon 0745.339.302.
- **Loc de** casă în Șiria, 1440 mp, FS 18, str. Iulius Traian, nr. 1370. Telefon 0746.228.165.
- **Locuri de** casă în Mândruloc 650/800 mp, cu utilități, preț 24 Euro/mp negociabil. Telefon 0766.522.581.
- **Parcele de** 1000 mp în noul cartier din Vladimirescu, la axul principal. Telefon 0728.933.045.
- **Teren 22**.400 mp, zona Sere - Grădiște. Telefon 0744.603.850.
- **Teren intravilan**, 3000 mp, FS 66, în Grădiște. Telefon 0723.256.602.

TEREN INTRAVILAN
cu certificat de urbanism zona Șiria-Pâncota la șosea, poziționare și orientare deosebită, cu utilități, zonă turistică, ST 5760 mp, cu FS 120/52, cu o clădire de 355 mp, pentru construcție pensiune, parcare, etc. Telefon 0726.053.993.

- **Teren intravilan** în Arad - Grădiște, str. Grădina Poștei, 755 mp. Telefon 0748.862.498.
- **Teren intravilan** în Grădiște, suprafața 1200 mp, posibilități schimb cu apartament. Informații telefon 0744.479.838.

TEREN INTRAVILAN,
parcelabil Pecica DN7, 6 ha, utilități: apă, gaz, curent, FS 750 m, la 500 m de coborârea de pe autostradă. Telefon 0722.295.347.

- **Teren intravilan** Șiria, ST 1512 mp, FS 20 ml, la poalele viilor și cetății, se pretează la casă de locuit cu grădină sau casă de vacanță cu grădină. Preț negociabil 15.000 euro. Informații telefon 0745.582.015 sau 0722.227.430.
- **Teren la** Cuvin, 3200 mp și casă cu grădină 1500 mp. 0742.629.637.
- **Teren la** ieșire Arad spre Zădăreni, 13.500 mp, cu PUZ, destinație cartier rezidențial, lângă șosea, preț 35 Euro/mp. Informații telefon 0720.731.134.
- **Teren, lângă** parcarea Vladimirescu, 22.500 mp, teren Vinga pentru casă, 500 mp. Telefon 0722.226.403.
- **Teren zonă** agrement Vladimirescu, 2 loturi. Telefon 0751.317.896, 0749.018.926.
- **Vând în** Păuliș 1000 mp intravilan, FS 13,5 ml, 15000 euro. Telefon 0744.548.386.

Cumpăr terenuri (22)

- **Pământ zona** CET, Gai, Sânicolaul Mic, plata pe loc. Telefon 0357/800953, 0742.320.153, 0723.455.028.
- **Teren agricol**, pășune, vie în Păuliș, Șiria, Sântana, Turnu. Telefon 0257/289378, 0763.699.920.
- **Teren agricol**, pășune, vie în Păuliș, Șiria, Sântana, Turnu. Telefon 0257/289378, 0763.699.920.
- **Teren agricol** și vie. Telefon 0257/280234, 0357/410011, 0744.359.024.
- **Teren arabil**, pășune, fâneață, vecinătatea Aradului, plătesc imediat. Telefon 0257/212063, 0742.781.651, 0722.273.759.

Vând locuri de veci (23)

- **2 locuri** de veci cu bordură în Cimitirul UTA, central. Telefon 235455, 0741.584.346.

Vând spații comerciale (25)

OCAZIE! SPAȚIU
COMERCIAL ULTRACENTRAL, superamenajat, 120 mp, 98.000 euro. 0722.344.705.

SPAȚIU COMERCIAL,
demisol, str. Ghe. Coșbuc, 60 mp, amenajat, preț 46.000 Euro, negociabil. 0722.295.326.

Imobile chirii (29)

- **Dau în** chirie apartament 2 camere, Vlaicu (Lebăda), etaj 3. Telefon 0744.491.691.
- **Dau în** chirie apartament cu 2 camere, mobilat și contorizat. Telefon 0741.584.346, 235455.
- **Închiriez 2** camere, amenajat, utilat, mobilat, 200 Euro/lună. Telefon 0727.982.469.
- **Închiriez 3** camere, mobilat, utilat lux, 400 Euro/lună. Telefon 0727.982.469.
- **Închiriez apartament** 1 cameră, ultracentral, 40 mp, mobilat, 0357/408307, 0765.365.717.
- **Închiriez vilă**, 370 mp construiți, 650 mp teren, Micălaca. Informații 0744.125.754.
- **Ofer cameră**, antreu, baie, în Grădiște, aproape tramvai. Telefon 276228.

Auto românești (36)

SUNTEM EXPERȚI ÎN PIAȚA AUTO!
bestauto.ro

- **Vând Dacia** 1310 Break, combină păioase, semănătoare SPC 6. Relații telefon 0722.739.538.
- **Vând Dacia** 1310 TX, an 1988, în stare bună, preț negociabil. Telefon 0747.485.462.
- **Vând Dacia** 2002, injecție+gaz omologat, stare perfectă. Telefon 0723.235.238.
- **Vând Dacia** Papuc, suprastructură fibră, an 2004, benzină, 56.000 km, stare excelentă. Preț 3700 Euro. Telefon 0730.024.520.

VÂND LOGAN
1,6 Ambition, 2004. Telefon 0744.396.162.

Auto străine (37)

SUNTEM EXPERȚI ÎN PIAȚA AUTO!
bestauto.ro

- **Vând Audi** 80 Diesel, an 1991. Telefon 0742.208.850.
- **Vând autoturism** Mercedes 208 CDI, VT la zi, rovineta 2008. Telefon 0730.004.877.
- **Vând Ford** Tranzit, cap. 2500, locuri 8+1, anul 1992, preț 7000 euro, negociabil. Telefon 0357/425924.
- **Vând Opel** Astra, benzină 1600, 2001, aer condiționat, Opel Agila, 2001, înmatriculat, electrice, AC, benzină, Peugeot 106, Euro 3, recent aduse. Telefon 0744.552.140.
- **Vând Opel** Astra Caravan Diesel, an 2001, neînmatriculat, 5.400 negociabil. Telefon 0732.191.072 sau 252748.
- **Vând Opel** Corsa, nou, din 2002. Telefon 0745.900.603.
- **Vând Peugeot** 206, 1.9 Diesel, an 2001, ABS, 2 airbag, servo direcție, CD player, geamuri și oglinzi electrice, pavilion panoramic, aer condiționat, scaune piele, 6.700 Euro, negociabil. Telefon 0722.677.932, 0744.929.118.
- **Vând Peugeot** 306, Diesel, 1.9, Combi, 2001, neînmatriculat, preț 3900 Euro. Telefon 0741.316.579.
- **Vând Renault** Laguna 2, an fabricație 2001, benzină 1,6, 16 valve, climatronic, ESP, full electric, înmatriculat. Preț 6.699 Euro negociabil. Telefon 0723.686.631.
- **Vând sau** cesionez leasing Ford Fiesta, an 2007, Ghia, Diesel, motor 1,4. Dotări: climă, faruri ceață, încălzire parbriz, ABS, geamuri buton, 5 uși, culoare vișiniu, preț 3000 euro + preluare rate, 0728.872.548.
- **Vând Toyota** Yaris, an 2005, km 33.000, gri metalizat, motor 1300. Preț 8.300 Euro. Telefon 0740.376.931.
- **Vând VW** Bora Variant 1,9 TDI, an 2000, gri metalizat, climă, ABS, sistem navigație, preț negociabil. Telefon 0257/250344, 0724.401.428.

SC ERGAD TECHNOLOGY SRL

firma cu capital integral italian care activeaza in domeniul industriei electronice angajeaza:

- TEHNICIENI ELECTRONISTI (de preferinta barbati)
  - Se cere experienta in domeniul electronic
  - Varsta maxima 45 ani.
- MONTATORI PIESE ELECTRONICE
  - Experienta in domeniu constituie avantaj

Se ofera:

- ○ pachet salarial atractiv
- ○ decontare transport tramvai
- ○ tichete de masa din prima zi
- ○ pregatire profesionala in conditii optime, la standarde internationale

- Informatii suplimentare la:
  - ✓ Adresa : SC ERGAD TECHNOLOGY SRL, Arad, str.Padurii, nr.24
  - ✓ Tel: 0257 / 206.247 (intre orele 08.00-16.40)

(H-334166)

S.C. Sigel & Faber Toolshop S.R.L.
Fabrica de scule

SC Sigel & Faber TOOLSHOP SRL este o societate cu capital integral german specializată în fabricarea de matriţe pentru injectat mase plastice, scule de turnat aluminiu, scule de ştanţat, dispozitive, verificatoare, construcţii sudate, service pentru întreţinere şi reparaţii scule şi utilaje de producţie.

În vederea dezvoltării activităţii căutăm:

TEHNOLOGI

- construcţii sudate
- prelucrări mecanice

Cerinţe:

- studii medii sau superioare
- experienţă relevantă în domeniu
- cunoştinţe de prelucrări prin aşchiere şi desen tehnic
- cunoscător de limba engleză sau germană constituie un avantaj

FREZORI

SCULERI

Cerinţe:

- liceu tehnic sau şcoală profesională
- experienţă relevantă în domeniu
- cunoştinţe de prelucrări prin aşchiere şi desen tehnic

Se oferă: mediu de lucru la standarde ridicate, salariu motivant, bonuri de masă din prima lună de angajare, prime în funcţie de realizări. CV-urile şi cererile de angajare pot fi trimise prin fax: 0357-101486, sau la sediul societăţii pe strada Poetului nr. 1/C (parc industrial UTA).

Pentru informaţii suplimentare, vă rugăm să sunaţi la 0357-101485.

(H-333774)

S.C. ROBERT WASH S.R.L.

cu sediul în Arad, str. Voinicilor nr. 21 doreşte să obţină autorizaţia de mediu pentru punctul de lucru din Arad, str. Voinicilor nr. 21, unde se desfăşoară activitatea de Spălătorie Auto, cod CAEN 5020, în scopul de prestări servicii având ca principale faze ale procesului tehnologic următoarele

Măsuri de protecţie a factorilor de mediu:

Apă: Filtre de apă şi canalizare

Aer: -

Sol: Separator de nisip şi decantor de ulei

Gestiunea deşeurilor: Pubele

Observaţiile publicului formulate în scris/informaţiile privind potenţialul impact asupra mediului se depun/pot fi consultate la sediul Agenţiei pentru Protecţia Mediului Arad, B-dul Dragalina nr. 16, tel. 0257/280.331; 0257/280.996, în timp de zece zile lucrătoare după data publicării prezentului anunţ.

(H-344357)

S.C. ARCONS SECURITY S.R.L.

Arad, Str. Ştefan Augustin Doinaş, nr. 14-16
(zona Piaţa Mihai Viteazu)

Angajează agenţi de pază bărbaţi şi femei

Cerinţe minime:

- absolvenţi a minim 8 clase
- posesori ai certificatului şi atestatului de calificare profesională ca agent de pază. Doritorii care nu sunt calificaţi profesional pot urma cursurile organizate de către societatea noastră.

Oferim salarizare motivantă.

Detalii la sediul societăţii, zilnic între orele 8,00-16,00 şi la numerele de telefon: 0257/254.417, 0728.828.649, 0728.828.653.

(H-344957)

EXPERT SPRL Arad, societate profesională de lichidări, scoate la vânzare prin licitaţie publică cu strigare următoarele tipuri de bunuri aparţinând debitoarei falite SC FORINCOM SA Arad în insolvenţă, in insolvency, en procedure collective - dosar 1037/108/2007:

- mijloace fixe specifice activităţii de producţie mobilier constând în:circular multifuncţional, fierăstrău panglică, presa mecanică 16Tf, circular cu masa mobilă, etc.

- gestiunea cumulată de stocuri obiecte de inventar şi materiale constând în: scule, dispozitive, motoare electrice, platbanda metalică, etc. la preţul total de 5.887 Ron (fără TVA).

Precizăm că unele dintre bunurile enumerate sunt descompletate sau dezmembrate.

Licitaţia pentru toate bunurile susmenţionate va avea loc la data de 14.04.2008 ora 14,00 la sediul lichidatorului judiciar din Arad, str. Bolintineanu, nr. 5 , jud. Arad.

Listele cuprinzând bunurile oferite şi preţurile de pornire se pot consulta la sediul lichidatorului judiciar.Poate participa la licitaţie orice persoană fizică sau juridică, care până la ora licitaţiei au depus o garanţie de participare egală cu 10% din preţul de pornire exclusiv TVA al bunurilor licitate.

Informaţii suplimentare se pot obţine la telefoanele 0257259740, 0722343784. (H-345609)

GENERAL BETON ROMANIA S.R.L.

angajează pentru staţia de betoane Arad:

• ŞEF STAŢIE DE BETOANE

Cerinţe:

- inginer/subinginer constructor sau mecanic
- disponibilitate pentru orar flexibil
- domiciliul în municipiul Arad
- permis de conducere cat. B

Se oferă:

- pachet salarial atractiv
- loc de muncă stabil într-o companie solidă

CV-urile se vor trimite pe fax 0256/492.768.
Informaţii suplimentare la tel. 0256/294.309, 0721.270.023.

(H-334178)

S.C. ELOPAR PRODUCTION S.R.L.

ANGAJEAZĂ

OPERATOR CNC

(freză automată)

FREZOR

MUNCITORI NECALIFICAŢI

OPERATOR MONTAJ

Informaţii telefon:
0257/218.077, 0788.735.330.

(H-335390)

GENERAL BETON ROMANIA S.R.L.

angajează pentru staţia de betoane Arad:

• ŞOFERI PE AUTOBETONIERE

Cerinţe:

- experienţă în conducerea maşinilor grele
- permis de conducere - toate categoriile
- domiciliul în municipiul Arad

Se oferă:

- salariu atractiv
- bonuri de masă
- prime lunare

CV-urile se vor trimite pe fax la 0256/492.768.
Informaţii suplimentare se pot obţine la telefon 0256/294.309, 0721.270.023.

(H-334178)

Agrirom

SC AGRIROM SRL angajează

Economist

Responsabilitati:

- Urmareste situatia soldurilor;
- Solicita fise de cont;
- Confrunta si analizeaza soldurile;
- Propune concilierea eventualelor diferente de solduri;
- Intretine o relatie caracterizata prin profesionalism in raport terti.

Cerinte:

- studii superioare economice;
- experienta in domeniul financiar-contabil;
- atentie distributiva si concentrate;
- persoana planificata si organizata;
- carnet de conducere cat. B;
- cunostinte avansate utilizate PC;
- atestat de expert contabil – avantaj.

Oferim:

- Pachet salarial atractiv
- Posibilitatea de dezvoltare profesionala si a carierei;
- Oportunitatea de a lucra intr-o echipa de profesionisti;
- Programe de instruire si formare profesionala.

(H-342205)

ONLINE
www.aradon.ro

FIRMA GERMANĂ COMES MASCHINE-BAU

Angajează pentru Germania

- LĂCĂTUŞI
- SUDORI: SCHUTZGAZ – MIG-MAG
- STRUNGARI – C.N.C.
- FREZORI: PROGRAME HEIDENHAIN ŞI SIEMENS

IMPORTANT:

Cunoaşterea limbii germane minim 50%.

SUDURI (ÎN CERC) şi lucrări de rezistenţă până la 100 tone. Lucrări după desen tehnic

PROIECTANŢI-INGINERI:

- Folosirea programului INVENTOR
- Cunoaşterea limbii germane
- Construcţia maşinilor în general

OFERĂ:

- Cazare
- Salarii avantajoase

Nr. de telefon: 0049065196770
Fax: 004906519677200
Site: www.comes-trier.de
Rugăm un C.V. cu o poză recentă
Detalii la telefon FIX: 0257/531.818
MOBIL: 0740842217

(H-339836)

Căutaţi un loc de muncă ?

ARTEX SCM

Societate cu tradiţie în domeniul textil, anunţă că va deschide o fabrică nouă în Zona Industrială Micalaca (imediat după staţia PECO)

Angajăm: confecţioneri îmbrăcăminte sau persoane cunoscătoare de meserie

Oferim:

- climat de lucru la standarde europene (dotare tehnică înaltă, climă, sală de mese, vestiare, grupuri sociale cu duşuri)
- salarii motivate în acord individual
- tichete de masă
- premii de Paşte şi Crăciun
- garanţia achitării CAS pentru pensii
- un singur schimb
- asistenţă medicală
- calificare la locul de muncă pentru persoane necalificate

Angajările se fac pe bază de probă de lucru, la sediul societăţii din Arad, str. I. Vidu nr. 1-3. DETALII: telefon: 253726; 253741; 0357-408275; 0357-408276.

(H-341861)

SUNTEM EXPERŢI ÎN PIAŢA AUTO!

bestauto.ro

• **Vând VW** Golf 3, 1,9 TDI, 1995, înmatriculat, 4 uşi, stare impecabilă sau schimb cu Golf 4, scurt sau Golf 5. Telefon 0723.034.690.

Utilaje, unelte, industriale şi agricole (40)

• **Vând disc** 2,2 şi 3,2 noi. 0741.103.510.

• **Vând platformă** cu heab transport buşteni, stare excepţională, preţ negociabil. Telefon 0744.687.766.

**VÂND SCULE
TINICHIGERIE pentru RULUIT, ÎNDOIT, VULTURI 2 bucăţi pentru CONFECŢIONAT BURLANE, toate în stare bună. Telefon 0731.051.228.**

• **Vând semănătoare** porumb 4 rânduri. Telefon 0742.012.500.

• **Vând semănătoare** porumb 6 rânduri, prăşitoare porumb 6 rânduri (mică), plug SPP3, din ţeavă, Class Consul, masă 3 m, pompă ierbicidat fără lance. 0744.691.695.

• **Vând semănătoare** porumb pe 6 rânduri cu fertilizator, disc de 3,2 lăţime. Informaţii la telefon 274418.

• **Vând tractor** 651M 4x4 şi remorcă agricolă 5 tone. 0746.375.139.

• **Vând utilaje** agricole în stare foarte bună sau schimb cu loc de casă. Informaţii 0729.204.107.

Moto-velo (41)

• **Vând motocicletă** 200 cmc Chopper, 14 CP, din 2005, aspect excepţional. 0742.036.916.

Piese, accesorii (42)

• **Vând piese** pentru buldozer. S 1500, S 650. Telefon 0726.253.412.

Garaje (43)

• **Vând garaj** metalic cu autorizaţie, pe str. Moţilor (în spate la Piastrele-Calea Romanilor). Telefon 0728.573.665.

Mobilier şi interioare (47)

• **Cumpăr mobilă** din lemn curbat, fotolii, măsuţe, cuier pom şi alte obiecte. Telefon 0744.203.945.

• **Vând canapea** extensibilă, 3 locuri, în bună stare, preţ 400 lei. Telefon 0740.075.230.

• **Vând corpuri** mobilă bucătărie, mască chiuvetă, birouri, masă calculator, scaun, dulap haine, bibliotecă, cuier, diverse corpuri şi taburete. Telefon 0744.552.140.

**VÂND GARNITURĂ
mobilă: DORMITOR compus din pat cu capete sculptate, dulap cu patru uşi; oglindă cristal, comodă şi două noptiere; SUFRAGERIE cumpusă din vitrină, masă cu 6 scaune şi comodă. Ambele garnituri fac o concepţie constructivă comună şi sunt executate manual cu sculpturi pe lemn de nuc masiv. Informaţii la telefon 0745.254.584.**

**VÂND MOBILĂ
NOUĂ pentru utilat SALON COAFURĂ, preţ negociabil, 0742.661.742.**

• **Vând pat** o persoană, pat matrimonial, tip Nekerman piele albastru, colţar, bucătărie. Telefon 0740.069.651.

Calculatoare şi accesorii (51)

• **Vând calculator** Pentium IV 3Ghz, Intel 925/915, DDR 2 GB, N VIDIA 6600 GT 128 Mb, HDD 80 GB, DVD-RW, placă reţea, sunet 5+1, 2 boxe, monitor LG 17,,. Preţ 1200 lei. Telefon 0723.199.491.

Materiale de construcţii (53)

**ACUM, ACASĂ
aduc ieftin, rapid, NISIP, BALAST, RIDIC MOLOZ. 0745.003.018.**

**ACUM, ACASĂ,
ieftin, NISIP, BALAST, RIDIC MOLOZ. EXECUT DEMOLĂRI. 0728.912.827.**

**ADUC BALAST,
NISIP, SORT, transport MOLOZUL, demolări, factură, 0744.987.273, 0720.747.753.**

**COMERCIALIZEZ ŢIGLĂ
METALICĂ, import Suedia de 0,5 grosime, 7 straturi de vopsea la preţul de 5,5 Eu/mp. Telefon 0752.233.880, 0745.910.304.**

**VÂND BOLŢARI
din BETON, diametrul 20X20X30, bucăţi 2300. Telefon 0731.051.228.**

**VÂND NISIP,
BALAST, SORT, duc - ridic MOLOZUL ieftin, 0742.655.913, 255672.**

**VÂND EN-
gros FIER BETON FASONAT şi NEFASONAT. Micalaca, 0257/219400, 0788.267.376.**

Electrocasnice (56)

**VÂND URGENT
şi foarte ieftin APARATE ELECTRONICE şi ELECTROCASNICE. Informaţii la telefon 0742.666.950.**

**VINDEM IEFTIN
în rate: ELECTROCASNICE SECOND HAND, MAŞINI SPĂLAT, FRIGORIFICE, TELEVIZOARE, FRIGORIFICE COMERCIALE, MOBILIER, TERMOPANE. ROTARU LIPOVA, 0744.796.542.**

Plante si animale, agroalimentare (57)

• **Vând (altoiesc)** lămâi, portocali, mandarini, grapefruit, măslini, dafini, curmali (palmieri), smochini, magnolia. Telefon 0747.639.222.

• **Vând 100** oi mioare, 300 oi mame fătate 75%, sub preţul pieţei şi purcei de 10 săptămâni. Telefon 0744.697.619, 0727.883.732.

• **Vând 200** de oi şi miei. Informaţii suplimentare la nr. de telefon 0747.515.901.

• **Vând baloţi** mari, lucernă, fân, paie. Telefon 0741.641.080.

• **Vând baloţi** paie grâu. Informaţii telefon 0747.657.448.

• **Vând două** viţele de şase săptămâni bălţate româneşti. Telefon 0748.879.118.

**VÂND GRÂU
în Arad (300 kg) zona BENZINĂRIA AMARAD (Şega). Telefon 0729.456.699.**

• **Vând oi** mame cu miei şi tineret merinos. Telefon 0749.529.122.

• **Vând ovăz**, grâu, paie baloţi. Telefon 0743.029.943.

• **Vând porci** tineret, scroafe prăsilă Landrace + Marele Alb. Telefon 461156.

Pierderi (62)

• **Pierdut atestat** profesional transport marfă generală, eliberat de ARR, pe numele Savin Emil Valentin. Îl declar nul.

• **Pierdut carnet** şomaj pe numele Miron Aurel eliberat de AJOFM Arad. Îl declar nul.

Citatii (63)

**SE CITEAZĂ
la Judecătoria Arad pentru 08.04.2008 ora 8,30 dosar nr. 1725/55/2008, pârâtul PĂDUREAN DUMITRU-MIRCEA în proces cu Pădurean Sidonia pentru divorţ.**

**SE CITEAZĂ
numitul VOLINTIR GHEORGHE, cu domiciliul necunoscut pentru ziua de 27.03.2008, la ora 11, la Biroul Executor Judecătoresc Horvath Viorel din Arad, str. Blajului, nr. 2, ap. 9, în vederea ridicării sumei de bani, conform CF 677, Firiteaz.**

Apeluri (65)

**SC MODA
S.A. ARAD, strada Liviu Rebreanu 86 CONVOACĂ Adunarea Generală Ordinară a Acţionarilor în data de 24.04.2008, ora 16.00 la Sala Palatului Cultural din Arad, cu următoarea ORDINE DE ZI: 1. Prezentarea, discutarea şi aprobarea raportului de gestiune al Consiliului de Administraţie pe anul 2007; 2. Prezentarea, discutarea şi aprobarea Bilanţului Contabil, a Contului de profit şi pierderi pe anul 2007. Repartizarea profitului pe anul 2007; 3. Prezentarea, discutarea şi aprobarea Raportului Comisiei de cenzori pe 2007; 4. Prezentarea, discutarea şi aprobarea BVC pe 2008; 5. Revocare cenzori; 6. Modificarea numărului membrilor Consiliului de Administraţie de la 9 la 3; 7. Alegerea Consiliului de Administraţie al SC MODA S.A; 8. Diverse. Acţionarii, persoane fizice pot participa la AGA direct sau prin reprezentanţi desemnaţi pe baza unei împuterniciri, care se poate ridica de la sediul unităţii. În cazul de neîntrunire a cvorumului prevăzut de lege, a doua adunare se va ţine în data de 25.04.2008 în acelaşi loc, la aceeaşi oră şi cu aceeaşi ordine de zi, indiferent de numărul de participanţi. Preşedinte AGA, ing. Fufezan Monica Diana.**

Mare publicitate: 280.904

**SUBSEMNATA IONIŢA
OCTAVIA invit pe COSTEA MARIA, COSTEA MARIA MAGDALENA, COSTEA SORIN, PEER RAMONA şi SAGI PAL în data de 25.03.2008 la domiciliul meu din Arad, str. Luceafărului bl. 26, ap. 14, pentru a-şi da acordul la construirea de către subsemnată a unei clădiri de tip P pe terenul proprietatea mea din Arad str. Fagului nr. 10/A înscris în CF nr. 69038 Arad.**

Matrimoniale (69)

**CAUT PERSOANĂ
SERIOASĂ pentru a ne cunoaşte şi posibil căsătorie, am 38 ani, Bulevardul Revoluţiei nr. 24, ap. 5. Telefon 0742.908.253.**

Prestări servicii (72)

**ACORD GARANŢIE
1 an - REPARAŢII MAŞINI SPĂLAT, 259146, 0744.241.398, 0357/401569.**

**ACUM EXECUTĂM:
CONSTRUCŢII CASE, FINISĂRI, TENCUIELI, FAIANŢĂRI, RIGIPSĂRI ŞI PARCHETĂRI. Seriozitate şi calitate! Telefon 0746.111.235, 0744.115.374.**

**ASIGUR ÎNTREŢINERE
în condiţii deosebite, PENSIE VIAGERĂ. Telefon 0741.959.844.**

**EXECUTĂM GĂURI
BETON, DEMOLĂRI, LUCRĂRI CASNICE, AMENAJĂRI SPAŢII VERZI, etc. Telefon 0765.257.753.**

**INSTALĂM APARATE
AER CONDIŢIONAT pentru toate tipurile de construcţii, 0728.856.959, 0728.856.992.**

**ROTARU-
LIPOVA execută - TERMOPANE, MOBILIER, TAPIŢERIE, plata în rate, 0744.796.542.**

**SC, ANDREI
Şaguna, nr. 27 execută: ACOPERIŞURI, ŢIGLĂ CERAMICĂ, JGHEABURI BURLANE, PORŢI FIER FORJAT, RENOVĂRI INTERIOR-EXTERIOR, 0257/255366, 0754.644.381.**

**SC EXECUTĂ
CONSTRUCŢII CASE, ZUGRĂVELI, FAIANŢĂRI, RIGIPSĂRI, etc. Telefon 0728.314.376, 0740.451.133, 0357/101005.**

Solicitări locuri de muncă (73)

**SOLICIT ANGAJARE
la o FIRMĂ DE CONSTRUCŢII, care are nevoie de un singur FIERAR-BETONIST. Telefon 275967**

Oferte locuri de muncă (74)

ROMSTAL IMEX
Filiala Arad,
angajează
ŞOFER PROFESIONIST, categoriile C, D, E cu atestat de profesionist.
Telefon 0730.586.844.

DETA CONSULTING
caută
OAMENI pentru LOCURI DE MUNCĂ în Germania, Anglia şi Scoţia. CV-urile la fax 0357/423889 sau e-mail: info@deta-consulting.com. Telefon 0726.224.967, 0357/430600.

SIRE SRL,
Arad - Grădişte,
angajează
OPERATOARE ASAMBLARE CABLAJE. Oferim pachet salarial: salar încadrare, bonuri din prima zi, decontare transport, al 13-lea salar. Informaţii telefon 218747, 0743.557.473.

SC R.E.M-ARK SRL
angajează
CĂLCĂTOR, cu experienţă. Oferim salar avantajos şi bonuri de masă. Informaţii telefon 210819, 0721.331.881 sau la sediul societăţii din str. Vasile Goldiş, nr. 8.

SC MILLEFIORI,
Arad, Calea Zimandului 26,
angajează MUNCITORI PRELUCRAREA STICLEI. Interviul în 27 martie 2008, ora 16 şi 28 martie 2008, ora 10, la sediul societăţii. Relaţii telefon 278404.

SC INTERCITY TRADING SRL
angajează:
AGENT LIVRĂRI (PROFESIONIST); MAGAZIONER-GESTIONAR. CV la fax 0257/287766, e-mail: contabilitate.intercity@gmail.com (Inclusiv cei necontactaţi sau nehotărâţi anterior).

SC SPIACT-CF-ARAD,
telefon 257068,
e-mail: moise@spiactarad.ro,
angajează MUNCITORI: SUDOR-electric, autogen şi în mediu de gaz protector, ŞOFER - cu atestat de 10 tone, ELECTRONIST, FREZOR, LĂCĂTUŞ CONFECŢII METALICE.

RATIO BEACH
angajează
OSPĂTARI, BARMANI. Informaţii la firmă pe Ştrand sau telefon 0722.347.616 orele 10-14.

SC ROMCON GROUP
angajează
CONTABIL, bune cunoştinţe de contabilitate primară, permis conducere categ. B. CV-urile la fax 0257/272041 sau email raluca.covaliv@romcon.ro.

**AGENŢIE DE
TURISM angajează AGENT TURISM cu sau fără experienţă. Telefon 211711.**

**AGENŢIE IMOBILIARĂ
angajează AGENŢI. Salar fix + comision. Telefon 0257/210464, 0788.488.075.**

**ALIMENTARĂ AUTOSERVIRE
angajăm VÂNZĂTOARE şi CASIERE. Telefon 212211 sau 0722.361.654.**

**ANGAJĂM 1
OPERATOR DEPOZIT MATERIALE ELECTRICE (cunoscător program facturare calculator) şi 1 OPERATOR DEPOZIT (MANIPULANT). 0257/256026.**

**ANGAJĂM AGENT
IMOBILIAR, obligatoriu studii medii, cunoştinţe operare calculator. 0744.828.934.**

**ANGAJĂM AGENŢI
PAZĂ şi ORDINE. Telefon 0729.259.135.**

**ANGAJĂM AGENŢI
PAZĂ. Salar atrăgător. Telefon 0257/206040, 0788.715.430.**

**ANGAJĂM AJUTOR
DE BUCĂTAR, PIZZAIOR, BARMAN, OSPĂTAR. Telefon 0720.998.710 între orele 10,00 - 16,00.**

**ANGAJĂM ASISTENTĂ
STOMATOLOGIE. Telefon 0744.700.401, 0257/219931.**

**ANGAJĂM BARMANI,
OSPĂTARI. Telefon 0722.739.441.**

**ANGAJĂM BRUTAR
cu experienţă. Telefon 0742.218.693. 0744.875.054.**

**ANGAJĂM BRUTARI
cuptor pe vatră şi ŞOFER DISTRIBUŢIE. Telefon 0741.143.293, 270494.**

**ANGAJĂM BRUTARI
şi VÂNZĂTOARE pentru MAGAZIN ALIMENTAR. Telefon 0723.192.150 sau 0788.694.296.**

**ANGAJĂM BUCĂTAR
pentru restaurant şi FEMEIE SPĂLAT VASE. Telefon 338555, 0788.468.630.**

**ANGAJĂM BUCĂTĂREASĂ,
zona Gai. Telefon 0728.961.060.**

**ANGAJĂM CASIERIŢĂ
SCHIMB VALUTAR. Telefon 0723.681.240.**

**ANGAJĂM DULGHER
şi NECALIFICAŢI. Telefon 0723.308.276.**

info mariaj
InfoMariaj.ro
Pas cu pas către o Nuntă Perfectă
Planifică-ţi nunta!
www.infomariaj.ro

**ANGAJĂM COAFOR
BĂIAT sau FATĂ, şcoală U.C.E.C.O.M. Telefon 281494.**

**ANGAJĂM CONFECŢIONERE
PE MAŞINI LINIARE ŞI TRIPLOCK, ŞPĂNUITORI. Parc UTA, hala 19. Telefon 0357/101325.**

**ANGAJĂM CONFECŢIONERE,
salar negociabil, bonuri de masă, transport gratuit. Telefon 0726.199.210, 0745.258.530.**

**ANGAJĂM CONSILIER
VÂNZĂRI vehicole ocazie, GESTIONAR PIESE AUTO, ŞOFERI TAXI, MECANIC AUTO, VOPSITOR AUTO, TINICHIGIU AUTO, FEMEIE de SERVICI. Informaţii 0257/227056, 0257/275650.**

**ANGAJĂM FEMEIE
DE SERVICI, salar motivant, carte muncă. Telefon 0722.487.092.**

**ANGAJĂM FRIGOTEHNIST,
ELECTRICIAN, MECANIC AUTO, SUDOR, LĂCĂTUŞ, AGENT VÂNZĂRI, SECRETARĂ, 0724.249.849.**

**ANGAJĂM GESTIONAR,
MUNCITOR NECALIFICAT şi TÂMPLARI CALIFICAŢI. Informaţii la telefon 254457 sau 214633.**

**ANGAJĂM ÎNGRIJITOR
OVINE (familie) la Nadăş, 0357/430696, 0744.562.224**

**ANGAJĂM MAIŞTRII
şi CONFECŢIONERE pentru Arad şi Beliu. Salar motivant, bonuri şi decontare transport. Informaţii: 0728.449.434.**

**ANGAJĂM MANIPULANŢI
MĂRFURI şi LUCRĂTORI COMERCIALI pentru depozit, TRACTORIŞTI şi IFRONIŞTI cu permis şi experienţă. Telefon 270079, 0724.501.777.**

**ANGAJĂM MAŞINISTE
pentru triplok şi uberdeck. 0740.040.325.**

**ANGAJĂM MUNCITORI
în CONSTRUCŢII (FINISORI, ZUGRAVI, ZIDARI). Salar 800-1600. 0720.534.458.**

Mica publicitate 210.775

**ANGAJĂM PAZNIC
şi ÎNGRIJITOR VESTIAR. Telefon 270079, 0724.501.777.**

**ANGAJĂM NUMAI
LĂCĂTUŞI PROFESIONIŞTI MONTAJ, cu salar motivant. Telefon 0744.619.691.**

**ANGAJĂM OAMENI
calificaţi, necalificaţi, cu experienţă în CONSTRUCŢII. Informaţii 0723.692.169.**

**ANGAJĂM OPERATORI
CALL-CENTER, cunoştinţe temeinice de limba italiană şi PROGRAMATORI C , C, SQL. CV: cariera@gruppomol.it, 0741.743.766.**

**ANGAJĂM OPERATORI
DATE PC, avantaj cunoştinţe limba italiană. Oferim oportunitatea dezvoltării profesionale şi personale în domeniul financiar-bancar, curs limba italiană. CV: cariera@gruppomol.it , 0741.743.766.**

**ANGAJĂM OSPĂTARĂ
pentru PENSIUNE, nu necesită calificare (18-30 ani). Se oferă salar atractiv + masă. Telefon 218360.**

**ANGAJĂM PERSOANĂ
cunoscătoare limba germană, mediu, să ştie să utilizeze calculatorul şi cunoştinţe minime contabilitate acte primare. De trimis CV tel/fax 0257/212137 sau e-mail office@briama.ro. Relaţii telefon 0742.034.000.**

**ANGAJĂM PERSONAL
CONTABILITATE PRIMARĂ. Telefon 0257/213150.**

**ANGAJĂM PERSONAL
la FAST-FOOD (AJUTOR BUCĂTĂRIE), condiţii avantajoase. Telefon 213271, 0357/430130, 0744.508.658.**

**ANGAJĂM PERSONAL
PAZĂ, atestat. Salar atractiv, tichete masă sporuri. Telefon 0730.220.000.**

**ANGAJĂM PERSONAL
pentru FAST-FOOD. Telefon 0744.320.321.**

**ANGAJĂM RECEPŢIONER(Ă)
cu calificare pentru SATUL DE VACANŢĂ TAUŢ. CV la tel/fax 0257/384010.**

AICI E LOCUL CARIEREI TALE!
romjob.ro
PORTAL NAŢIONAL DE LOCURI DE MUNCĂ!

ANGAJĂM SECRETAR
domeniu CONSTRUCȚII. Executăm ACOPERIȘURI toate tipurile. Telefon 0740.680.103.

ANGAJĂM ȘOFER
pensionar, str. Iakob Cardoș 44. Telefon 0749.902.014.

ANGAJĂM ȘOFERI
CATEGORIA B, C, E, D, TRANSPORT INTERNAȚIONAL, vechime 3 ani. 0740.915.883.

ANGAJĂM VÂNZĂTOARE
cu experiență pentru ALIMENTARĂ. Telefon 0726.353.570.

ANGAJĂM VÂNZĂTOARE
pentru ALIMENTARA NON STOP. Nu contează vârsta sau calificarea. Telefon 280809.

ANGAJĂM VÂNZĂTOARE
pentru FAST-FOOD, incinta Kaufland. Salar atractiv. Telefon 0724.833.091.

ANGAJĂM VÂNZĂTOR(E)
și MUNCITOARE pentru FAST-FOOD, 0729.059.230, 0729.059.850.

ANGAJĂM ZIDARI,
DULGHERI, FIERARI, NECALIFICAȚI, salar atractiv. Relații telefon 0751.621.897.

ANGAJĂM ZIDARI,
ZUGRAVI. Telefon 0723.291.873.

ANGAJEZ AGENT
COMERCIAL, posesor carnet categoria B. Telefon 0740.145.945, 0744.584.750.

ANGAJEZ AJUTORI
COFETAR, persoană pentru CURĂȚENIE și persoană pentru AMBALAT. Telefon 0745.169.173.

ANGAJEZ BĂRBAȚI
pentru MUNCĂ în Germania, condiții limbă germană. Relații la 0742.057.643, 0723.665.765.

ANGAJEZ BARMAN
OSPĂTAR(RE) pentru RESTAURANT. 0752.325.511.

ANGAJEZ CONDUCĂTORI
AUTO PROFESIONIȘTI pentru Lipova și Arad. Telefon 0742.359.940.

ANGAJEZ FARMACIST.
Relații la telefon 0741.637.759.

ANGAJEZ FEMEI
pentru ÎNGRIJIRE FEMEIE BĂTRÂNĂ, 8 ore zilnic, de dimineață. Telefon 0722.581.852, 0788.423.271.

ANGAJEZ FETE
pentru TERASĂ pe bulevard. Salar 800 Ron. Telefon 0722.394.225, 0722.924.736.

ANGAJEZ LĂCĂTUȘ
CONFECȚII METALICE cu carnet de conducere categoria B. Telefon 0746.174.402.

ANGAJEZ LĂCĂTUȘ
cu cunoștințe sudură. Telefon 0742.206.982 sau 0746.338.451.

ANGAJEZ MECANIC
AUTO începător, preferabil nefumător. Informații la telefon 0723.327.645.

ANGAJEZ MECANIC
BULDOEXCAVATOR (ȘOFER) rog seriozitate. Telefon 0726.204.076, 0740.758.003.

ANGAJEZ MECANIC
cu experiență pentru REPARAȚII MAȘINI DE SPĂLAT AUTO. Telefon 0257/213150.

ANGAJEZ MUNCITORI
cu experiență ATELIER și MONTAJ TÂMPLĂRIE PVC. Telefon 0740.099.621, 0731.131.603.

ANGAJEZ MUNCITORI
în CONSTRUCȚII. Telefon 0740.116.235.

ANGAJEZ MUNCITORI
pentru o FERMĂ DE VACI, zona ZIMANDUL NOU. Informații 0720.000.726.

ANGAJEZ PAZNIC.
Telefon 0748.597.093.

ANGAJEZ RECEPȚIONERĂ.
Informații la telefon nr. 0257/289154.

ANGAJEZ ȘOFER
pe autobasculantă RABA, indiferent vârsta. Salar atractiv. 0720.747.753.

ANGAJEZ ȘOFER
profesionist pe TIR sau autobasculantă de 30 tone, cu experiență și vechime minimă de 3 ani. Ofer salariu atractiv. Telefon 0728.964.969.

ANGAJEZ ȘOFER
TAXI cu atestat, mașină nouă, pe gaz. Telefon 0744.989.494.

ANGAJEZ ȘOFERI
pentru camionete de 7,5 tone, cu experiență în trafic internațional. Telefon 0744.566.424.

ANGAJEZ SPĂLĂTOR
AUTO, condiții, salar avantajos. Salar fix. 0723.389.792, 0722.279.044.

ANGAJEZ SPĂLĂTOR
AUTO cu experiență. 0745.521.277.

ANGAJEZ SPĂLĂTOR
AUTO. Ofer un salar foarte bun. 0747.270.624, 0744.134.339, 0257/262297.

ANGAJEZ TĂIETOR
STICLĂ cu experiență și MUNCITORI NECALIFICAȚI. Telefon 0727.158.515.

ANGAJEZ TÂMPLARI
MONTAJ, TÂMPLARI MAȘINIȘTI pentru lemn masiv. 0744.577.785, 0257/272755.

ANGAJEZ TÂNĂRĂ
pentru ACTIVITĂȚI de BIROU, FEMEI pentru MAROCHINĂRIE, POȘETE și TÂMPLARI MOBILIER PAL. Informații telefon/sms 0723.341.287.

ANGAJEZ URGENT
VULCANIZATOR și SPĂLĂTOR AUTO. Telefon 0770.287.745.

ANGAJEZ VÂNZĂTOARE
ABC. Salar negociabil. Telefon 0741.431.451, 0746.844.451.

ANGAJEZ VÂNZĂTOARE
cu experiență pentru MAGAZIN ALIMENTAR, vârsta 40-50 ani. Informații 0743.693.444.

ANGAJEZ VÂNZĂTOARE
pentru ALIMENTARĂ. Telefon 0744.702.736.

ANGAJEZ VÂNZĂTOR
MAGAZIN MOCHETE, în Piața Gării. Telefon 251484.

ANGAJEZ VOPSITOR
PREGĂTITOR, VOPSITOR AUTO. Telefon 0257/217174, 0753.012.852.

ANGAJEZ ZIDARI,
ZUGRAVI. Telefon 0742.770.760.

C.S.
S. Gloria Arad organizează concurs pentru ocuparea postului de SECRETARĂ. Informații la telefon 0257/251059, 0721.422.554, 0745.218.309.

CABANĂ LA
PĂDUREA CEALA, angajează BARMAN, BUCĂTAR. Telefon 0257/275894, 0745.462.974.

CASĂ DE
PARIURI angajează CASIERE. Telefon 0726.347.472.

CAUT AJUTOR
BUCĂTAR, 500 Eu + masă+ cazare Austria. Telefon 0745.615.840.

CAUT ECHIPĂ
de ZUGRAVI și echipă TERMOSISTEM. Telefon 0722.577.492.

CAUT ZIDARI.
Telefon 0744.556.816.

CLUB ȘI
CAFENEA angajează FEMEIE DE SERVICIU. Telefon 0723.199.491.

COFETĂRIE -
PATISERIE angajez MUNCITOARE pe MAȘINĂ DE ÎNTINS ALUAT. 0257/279252.

CORPUL EXPERȚILOR
CONTABILI și CONTABILILOR AUTORIZAȚI din ROMÂNIA - FILIALA ARAD scoate la concurs postul de ȘEF SECTOR STAGIU și DEZVOLTARE PROFESIONALĂ CONTINUĂ. Cererile și CV-urile se vor depune la sediul filialei din Arad, str. Gh. Lazăr, nr. 23, ap. III D. Informații la telefon 0257/281960.

FIRMĂ DE
construcții angajează MUNCITORI NECALIFICAȚI și ZUGRAVI. Telefon 0726.232.102.

FIRMĂ DE
CONSTRUCȚII angajează ZIDARI, DULGHERI, FIERARI. Telefon 0744.343.529.

FIRMĂ DE
CONSTRUCȚII, angajez ZUGRAV, ZIDAR, DULGHER. Informații la 0741.088.146.

FIRMĂ DE
CURĂȚENIE angajează FEMEI, salar 700 lei. Telefon 0747.051.756.

FIRMĂ DE
CURĂȚENIE angajează PERSONAL. Telefon 0723.367.603.

FIRMĂ DE
DISTRIBUȚIE, angajăm: AGENT DE VÂNZĂRI, cu mașină proprie; AGENT DE DISTRIBUȚIE MARFĂ, cu mașină proprie. În ambele cazuri se asigură combustibilul și piesele de schimb ale mașinii. Telefon 0731.834.451.

FIRMĂ DE
DISTRIBUȚIE angajează PERSOANĂ pentru FACTURARE, MANIPULANT MĂRFURI, SUDOR, ȘOFER PROFESIONIST și FEMEIE DE SERVICI. Telefon 259497, 0729.155.530.

FIRMĂ DE
DISTRIBUȚIE BERE și BĂUTURI angajează MANIPULANȚI și ȘOFERI cat. B,C,E. Informații la telefon 0257/284660.

FIRMĂ DE
TRANSPORT INTERNAȚIONAL DE MARFĂ, angajează ȘOFER cu experiență. Telefon 0727.888.305, 0357/411141.

FIRMĂ DE
TRANSPORT MARFĂ, angajează DISPECER de TRANSPORT cu experiență, cunoscător de limba engleză. Telefon 0744.566.424.

FIRMĂ ÎNCĂLȚĂMINTE
angajează în condiții avantajoase CROITORI ÎN PIELE CU EXPERIENȚĂ. Salar atractiv, bonuri de masă, decontare transport. Informații: 0257/254165, 0744.709.387.

FIRMĂ NAȚIONALĂ
de distribuție angajează AGENT VÂNZĂRI și ȘOFER DISTRIBUȚIE. Se oferă salar atractiv. Telefon 0741.249.025, fax: 0257/275989.

FIRMĂ PRODUCȚIE
publicitară, angajează GRAFICIAN cu experiență și PERSONAL PRODUCȚIE (cu permis cat. B). Detalii 0257/213315.

FIRMĂ TRANSPORT
INTERNAȚIONAL angajează ȘOFERI PROFESIONIȘTI, vechime minim 5 ani pentru 7,5 tone. Telefon 0744.634.885.

FOTO ÎN
Ziridava, parter, angajează VÂNZĂTOARE-CASIERĂ. Telefon 0744.548.394.

GRUP ȘCOLAR
FRANCISC NEUMAN angajează ÎNGRIJITOARE și MUNCITOR NECALIFICAT. Telefon 0257/281942.

HOTEL -
RESTAURANT Aradul-Nou angajează BUCĂTAR și FEMEIE NECALIFICATĂ-BUCĂTĂRIE, 287377.

HOTEL 3
STELE angajează o FEMEIE AJUTOR LA BUCĂTĂRIE și OSPĂTARI sau AJUTOR OSPĂTAR. 0744.546.860.

HOTEL, ANGAJĂM
CAMERISTĂ. Relații telefon 0723.662.578, 289905, 0744.823.046.

HOTEL ANGAJEAZĂ
BARMANI și CAMERISTE, Calea Radnei 122. Telefon 0746.234.626.

LICEUL CFR
angajează BIBLIOTECAR. Telefon 212383.

LOCURI MUNCĂ
GERMANIA, ITALIA, cu contract: OSPĂTARE, AJUTORI BUCĂTARI, CURĂȚENIE. 0741.292.001.

MAGAZIN ALIMENTAR
angajează VÂNZĂTOARE, salar atractiv. Telefon 0723.375.000.

MAGAZIN ALIMENTAR,
angajează VÂNZĂTOARE, Sânicolaul Mic, salariu atractiv. Rugăm seriozitate, 0721.254.032, 0724.530.135.

MAGAZIN ALIMENTAR
cu autoservire, angajează FETE cu vârsta între 25-40 ani. Exclus studenți. Informații telefon 0741.962.690.

PENSIUNE, ANGAJĂM
RECEPȚIONER (băiat). Nu necesită experiență. Telefon 0745.263.184, 0257/218360.

PRODUCĂTOR ȘI
DISTRIBUITOR PRODUSE LACTATE, angajăm ȘOFERI PROFESIONIȘTI și atestat. Relații telefon 0748.298.068.

RESTAURANT, ANGAJEZ
OSPĂTARI și BUCĂTARI. Telefon 282272.

RESTAURANT ITALIAN
angajează BUCĂTAR, AJUTOR BUCĂTAR, OSPĂTARI și PERSOANE pentru SPĂLAT VASE. Cerințe: experiență, limba italiană. Telefon 0722.510.985.

RESTAURANT ITALIAN
angajează BUCĂTAR și PERSOANĂ pentru SPĂLAT VASE și CURĂȚENIE. Telefon 0732.830.755.

RESTAURANT SPECIFIC
italian angajează OSPĂTARE și CASIERE, maxim 35 ani și AJUTOR BUCĂTAR (femei). Telefon 0357/800948.

REȚEA DE
MAGAZINE MOTOCICLETE și MOTOSCUTERE, angajează în condiții avantajoase VÂNZĂTORI pentru magazinele din Arad. Salariu fix net 650 RON + comision motivant de 3% din vânzări. Telefon 0723.555.600.

S.C.
angajează MANIPULANȚI pentru DISTRIBUȚIE MARFĂ. Informații telefon 281970.

SALON DE
înfrumusețare angajează MANICHIURISTĂ. Informații la telefon 0740.819.145.

SC ANGAJEAZĂ
AGENT DE DISTRIBUȚIE. Telefon 0744.589.617. CV la arad@ipes.ro.

SC ANGAJEAZĂ
AGENȚI DE VÂNZĂRI, cu permis categoria C. Salar atractiv. Telefon 0724.394.278.

SC ANGAJEAZĂ
GESTIONAR magazie materie primă, GESTIONAR magazie produs finit. Informații la telefon 0730.030.121.

SC ANGAJEAZĂ
MUNCITORI CALIFICAȚI (NECALIFICAȚI) în domeniul AMENAJĂRILOR INTERIOARE (ZUGRAVI, FAIANȚARI etc). Telefon 0721.371.866.

SC ANGAJEAZĂ
MUNCITORI NECALIFICAȚI și MONTATORI PAVELE. Telefon 0747.076.444.

SC ANGAJEAZĂ
PERSOANĂ pentru CURĂȚENIE cu contract de muncă 2 ore pe zi, program flexibil. Informații telefon 255108. CV la fax 255188, e-mail: csababartha@aol.com.

SC ANGAJEAZĂ
persoană pentru ȘLEFUIT MANUAL LEMN MASIV, 0744.797.873, 0722.436.025.

AICI E LOCUL CARIEREI TALE
romjob.ro
PORTAL NATIONAL DE LOCURI DE MUNCĂ

SC ANGAJEAZĂ
ȘOFER categoria B+C. Oferim salar avantajos. Telefon 0724.500.898.

SC ANGAJEAZĂ
ȘOFER DISTRIBUȚIE, MERCHANDISER și MANIPULANT. Telefon 0744.784.432.

SC ANGAJEAZĂ
ȘOFERI, AUTOMACARAGII, MECANICI AUTO, ELECTRICIAN AUTO și ELECTRICIENI medie și joasă tensiune. Telefon 0257/338435

SC ANGAJEAZĂ
TÂMPLARI și MUNCITORI NECALIFICAȚI pentru TÂMPLĂRIE PAL MELAMINAT. Se oferă: bonuri de masă+salariu atractiv. Telefon 0257/279310.

SC ANGAJEAZĂ
VÂNZĂTOR- GESTIONAR pentru comercializarea de produse alimentare tip fast-food. Informații telefon: 255108 CV la fax 255188, e-mail: csababartha@aol.com

SC ANGAJEAZĂ
ZIDARI, DULGHERI, FIERARI, salar 1800 lei. Telefon 0257/270350, 0728.971.133.

SC ANGAJEAZĂ:
ȘOFER DISTRIBUITOR. Cerințe: permis categoria B, minim 2 ani; BRUTARI și PATISERI, cu sau fără calificare; AMBALATORI - FELIATORI. Informații la telefon 0730.030.121.

SC DISTRIBUITOR
BĂUTURI, angajează: AGENT VÂNZĂRI, ȘOFER B, C; MANIPULANT. Informații telefon 0257/216599, 0729.009.283.

SOCIETATE ANGAJĂM
TOPOGRAFI. Telefon 0726.159.289.

SOCIETATE COMERCIALĂ,
angajează ELECTRICIAN sau ELECTRONIST MONTAJ SISTEME DE SECURITATE. Telefon 0724.567.443.

SOCIETATE COMERCIALĂ
angajează ELECTRICIENI și MONTATORI de subansamble pentru secția de cabluri electrice și plăci electronice. Informații de luni-vineri, între orele 9-16, la telefon 206228.

SOCIETATE COMERCIALĂ
angajează MANIPULANT. 0257/273430.

SOCIETATE COMERCIALĂ
angajează MUNCITOR pentru MĂSURARE și MONTARE de JALUZELE și ROLETE. Telefon 0723.180.662.

SOCIETATE COMERCIALĂ
angajează MUNCITORI NECALIFICAȚI. Telefon 0744.181.082.

SOCIETATE COMERCIALĂ
angajează pentru punctul de lucru Lipova (Șoimoș) MUNCITORI NECALIFICAȚI ȘI TÂMPLARI. Informații telefon 0723.350.233.

SOCIETATE COMERCIALĂ
angajează REPREZENTANT VÂNZĂRI, cu experiență pentru DISTRIBUȚIE CARTELE PREPLĂTITE. Rugăm seriozitate. Informații la telefon 0740.275.245. Cv-ul la fax 0257/275188.

SOCIETATE COMERCIALĂ
angajează ȘOFER pentru DISTRIBUȚIE PÂINE și FELIATORI, 0730.582.872.

SOCIETATE COMERCIALĂ
angajează ȘOFERI posesori ai permisului de conducere categoriile B, C și E, cu atestat transport mărfuri generale. Relații la numărul de telefon 0357/101081.

SOCIETATE COMERCIALĂ
cu sediul în Arad, str. Ștefan Zarie nr. 67 (Sânicolaul Mic), angajează STRUNGARI, SUDORI, LĂCĂTUȘI, OPRATORI CNC. Informații la telefon 212324.

SOCIETATE COMERCIALĂ
recrutează PERSONAL AGRICULTURĂ și CONSTRUCȚII Cehia, 0741.908.807.

SOCIETATE ÎNCĂLȚĂMINTE
angajăm CUSĂTOARE și MUNCITORI MANUAL salarizare bună. Telefon 0745.635.099 după ora 17.

TEATRUL CLASIC
IOAN SLAVICI ARAD, B-dul Revoluției nr. 103, organizează în data de 28.03.2008, ora 10, concurs pentru ocuparea postului de ȘEF FORMAȚIE PSI. Cerințe: studii medii, atestat șef formație. Înscrieri și informații suplimentare, începând cu data de 20.03.2008, până în data de 27.03.2008, la Compartimentul Resurse Umane al teatrului arădean sau la telefon 0257/280016, 280018.

Chirii spatii comerciale (88)

ÎNCHIRIEZ AVANTAJOS
SPAȚIU COMERCIAL, str. Șaguna, amenajat, supervad. 283632.

ÎNCHIRIEZ SPAȚIU
20 mp, în Alfa, str. Griviței. Telefon 0720.768.807.

Vanzari diverse (103)

- **Aparat de** muls vaci, la preț avantajos. Informații la telefon 0740.949.492.
- **Golf 1600** cmc, 4800 euro, 2 buc. convectoare + 1 buc. instant = 250 lei. Telefon 0721.659.969.
- **Pari salcâm**, 2 m lungime, pentru roșii. 0743.012.696.
- **Sobă gătit** plită dublă+cuptor din teracotă transportabilă, cazan baie 120 litri+focar, 0722.618.177.

Vanzari electro (104)

ABSOLUT: SUPER
OFERTĂ! Vindem CASE MARCAT FISCALE, CÂNTARE ELECTRONICE, str. Ineului 29. Telefon 0257/338300, 0745.669.550, 0728.146.751. Plata și în rate.

Cumparari diverse (108)

- **Achiziționez obiecte** vechi, indiferent de stare: tablouri, ceasuri, mobilier, covoare, candelabre, argintărie, porțelanuri, militare, jucării, viori, fier forjat etc. Telefon 0357/800479, 0722.825.518.
- **Acțiuni Banat**-Crișana, Lipomin, Frigorifer, Arconserv. Telefon 0723.583.755, 0357/800208.
- **Calorifere de** fontă, baterii auto uzate, pene de gâscă, fier vechi, neferoase, 0749.974.783, 0742.299.805, 210480.
- **Colecționar cumpăr mașini de cusut mărci germane Singer, Kaizer, Nauman, Adria, Durkop etc, ofer între 45000-98000 Eu. Telefon 0749.791.265.**
- **Pene vechi** și noi, acumulatori, cupru, aluminiu, fier vechi, 210175, 210863, 0752.406.316.

Program mica publicitate

luni-vineri: 8,00-19,00
sâmbătă: închis
duminică: 9,00-13,00.

Telefon 210.775

PE SCURT

- **Distrus de o muscă.** Curtea supremă din Canada a analizat cazul unui bărbat care a declarat că şi-a pierdut apetitul sexual, a devenit depresiv şi anxios, după ce a descoperit o muscă moartă într-o sticlă de apă, relatază AFP.

Paris Hilton s-a întâlnit cu copii de la şcoala Jakaranda din Pretoria. Vedeta s-a aflat în Africa de Sud împreună cu prietenul ei, Benji Madden, şi trupa lui, Good Charlotte. (Foto: EPA)

Spital amendat

Los Angeles (MF) - Autorităţile californiene au anunţat, joi, că au amendat cu suma de 25.000 de dolari un spital din Los Angeles, după o eroare medicală care ar fi putut costa viaţa copiilor gemeni ai actorului Dennis Quaid. Bebeluşii, născuţi pe 8 noiembrie 2007 de o mamă surogat, au primit, zece zile mai târziu, o doză de 1.000 de ori mai mare decât una normală dintr-un anticoagulant, heparină, după ce personalul medical a confundat două fiole.

Afectează dinţii

Milano (MF) - Băuturile energizante, consumate mai ales de tineri după ce fac sport, afectează sănătatea dinţilor din cauza capacităţii de a menţine nealterat PH-ul gurii, care joacă un rol important în eroziunea dentară, potrivit unui studiu realizat de cercetătorii italieni. Este de preferat ca băuturile să fie înghiţite cu ajutorul paiului.

Satelitul Swift (Foto: FAN)

Explozie cosmică

Washington (MF) - NASA a observat o explozie cosmică atât de puternică şi luminoasă încât efectele sale puteau fi detectate cu ochiul liber de pe Pământ, deşi s-a produs în urmă cu 7,5 miliarde de ani, la o distanţă dincolo de jumătatea universului vizibil. Fenomenul, numit explozie de raze gamma şi detectat de satelitul Swift al NASA, este unul dintre cele mai violente care se pot produce în Univers.

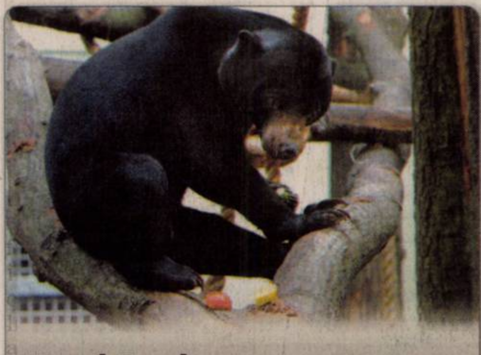

Ursul Frodo se acomodează cu noua lui casă de la grădina zoologică din Arnhem, Olanda. (Foto: EPA)

Se vând piei de urs polar

Moscova (MF) - Comerţul ilegal cu blănuri de urs polar, o specie din ce în ce mai rară în zona arctică, este în creştere în Rusia, relatează RIA Novosti, citând organizaţia World Wildlife Fund (WWF). Potrivit rezultatelor unei monitorizări a site-urilor de internet din perioada aprilie 2007 - martie 2008, activiştii pentru drepturile animalelor au descoperit 30 de anunţuri în care diverse persoane ofereau spre vânzare piei de urs polar. Preţul mediu s-a dublat din 2003, ajungând la 6.000 de dolari pe bucată. Până acum, experţii în conservarea naturii au depistat doar două locuri de braconaj- Pensinsula Taimyr, pe coasta arctică siberiană, şi Chukotka, în extremul orient rusesc. Uniunea Sovietică a interzis vânătoarea de urşi polari în 1957.

Angela Bassett are o stea

Actriţa americană a primit, joi, steaua cu numărul 2.358 pe Walk of Fame.

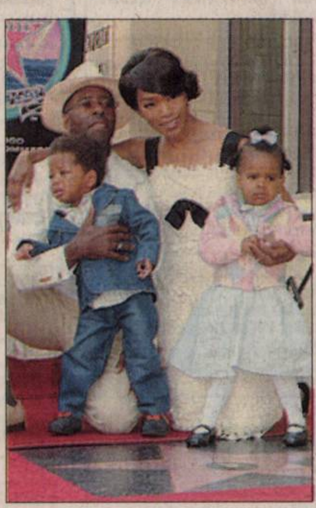

Angela Bassett, cu familia (Foto: FAN)

Los Angeles (MF) - Angela Bassett, nominalizată la premiile Oscar, a primit o stea pe Walk of Fame, celebra atracţie turistică din nord-vestul oraşului Los Angeles, informează Corriere della Sera. La ceremonie au asistat soţul actriţei, actorul Courtney B. Vance, fiii ei gemeni şi alţi artişti, precum Forest Whitaker, Laurence Fishburne şi Rick Fox, care apare alături de Bassett în cel mai recent film al ei, „Meet The Browns".

Bassett, în vârstă de 49 de ani, este cunoscută mai ales pentru rolurile din adaptările unor biografii ale unor femei din cultura americană, precum Betty Shabazz („Malcolm X", 1992) şi Tina Turner („Eu, Tina Turner", 1993).

Actriţa a fost nominalizată la Oscar pentru filmul „Eu, Tina Turner" şi a fost prima afroamericană care a câştigat un Glob de Aur pentru un rol principal în musical/ comedie, pentru această partitură. Printre filmele în care a mai jucat se numără „Scor final", „Localul lui Ruby" şi „Akeelah şi cuvintele".

Bassett este ambasador al bunăvoinţei din partea UNICEF.

Banii aduc totuşi fericirea

Vancouver (MF) - Banii aduc fericirea, cu condiţia să fie cheltuiţi pentru a ajuta pe cineva sau pentru cauze caritabile, potrivit unui studiu realizat de cercetătorii canadieni, publicat, ieri, de revista Science.

Studiul demonstrează valabilitatea ştiinţifică a proverbului potrivit căruia „e mai ferice să dai decât să primeşti", a spus Elizabeth Dunn, profesor de psihologie la Universitatea British Columbia, Vancouver. Dunn şi doi cercetători de la Şcoala de economie Harvard, Laura Aknin şi Michael Norton, au efectuat trei experimente care au vizat măsurarea nivelului de satisfacţie al cobailor după ce au cheltuit bani pentru interesul propriu şi pentru o cauză socială sau caritabilă. „Am descoperit că oamenii care au cheltuit bani pentru alţii sunt mai fericiţi", a subliniat Dunn. Mare parte din studiu a vizat raportul dintre fericire şi cantitatea de bani de care dispune omul.

Daniela este foarte timidă şi nu îi plac băieţii timizi.

www.aradon.ro
(Foto: Studio Roberto Franco)
Angels Events

O armă în garderoba femeilor

Într-un sondaj, cea mai mare invenţie din modă o reprezintă sutienul push-up.

Londra (MF) - Sutienul push-up este cea mai mare invenţie din istoria modei, potrivit rezultatelor unui sondaj realizat în rândul clientelor unui mare lanţ de magazine britanic, publicat de telegraph.co.uk.

Sutienul push-up, care oferă iluzia unui bust mai mare, s-a situat pe primul loc în topul realizat de 3.000 de cliente ale lanţului de magazine Debenhams, surclasând jeanşii evazaţi.

Sutienul push-up a primit voturile a 20% dintre participantele la acest sondaj.

Sutienul push-up oferă iluzia unui bust mai mare (Foto: FAN)

Caroline Adams, reprezentant al lanţului Debenhams, a declarat: „Sutienul push-up a devenit o armă în garderoba a milioane de femei în lumea întreagă".

Pe locul al treilea s-a situat lenjeria modelatoare, care permite obţinerea unui trup mai suplu, urmată de tocurile cui înalte - stilettos, care au devenit populare în anii '50.

Multe din articolele de îmbrăcăminte din acest top permit îmbunătăţirea şi înfrumuseţarea corpului.

Clasica rochie neagră, promovată de actriţa Audrey Hepburn în filmul „Mic dejun la Tiffany's", s-a situat pe al cincilea loc în top, în timp ce revoluţionara fustă mini s-a plasat pe locul al şaptelea.

În top invenţiilor din istoria modei au mai fost incluse, între altele, jeanşii cu talie joasă, sutienul fără bretele, tocurile cui de dimensiuni mici, tanga, papucii flip flop şi fustele creion.

Răpiri şi trafic de organe în Kosovo

Haga (MF) - Carla del Ponte, fostul procuror al Tribunalului Penal Internaţional de la Haga, scrie în cartea sa că numeroase persoane dispărute în 1999, în Kosovo, au făcut obiectul prelevării de organe, care urmau să fie vândute de traficanţi unor clinici din străinătate, scrie Blic, în ediţia online. Parchetul TPI a descoperit acest lucru în timp ce desfăşura o anchetă privind crimele de război comise de Armata de Eliberare a Kosovo (KLA) împotriva sârbilor şi altor comunităţi etnice. „Victimele au fost cel mai probabil răpite după ofensiva NATO, când forţele internaţionale de menţinere a păcii erau deja desfăşurate în Kosovo", scrie del Ponte în cartea sa, „Vânătoarea". În operaţiunea de trafic de organe au fost implicaţi chiar şi membri de rang înalt din cadrul KLA.

Într-o sală, chirurgii prelevau organele victimelor, care erau ulterior trimise unor clinici din străinătate, în schimbul unor sume de bani. Victimele erau lăsate fără un rinichi, ţinute închise, iar ulterior ucise, pentru alte organe, scrie del Ponte.

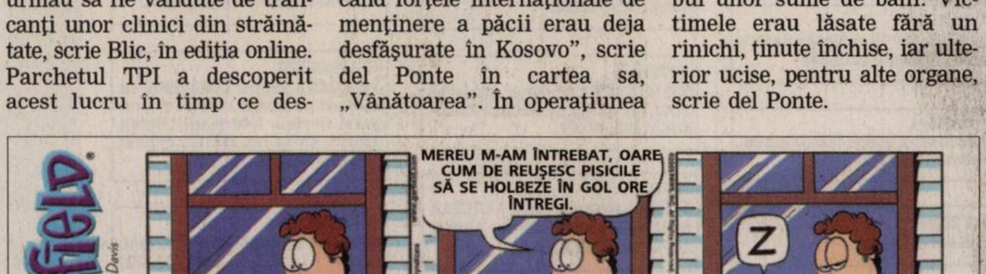
GARFIELD
Jim Davis
03.22.
MEREU M-AM ÎNTREBAT, OARE CUM DE REUŞESC PISICILE SĂ SE HOLBEZE ÎN GOL ORE ÎNTREGI.
Z
JIM DAVIS 3-26

Holi Tinerii nepalezi s-au stropit cu apă şi acuarele la sărbătoarea Holi, un festival al culorilor în Kathmandu. (Foto: EPA)

SĂRBĂTOARE
Evreii au sărbătorit Purim-ul /p. 5

FOTBAL

Marius Lăcătuş a învins UTA, fosta sa echipă / p. 9

BASCHET
Cale deschisă spre titlu! /p. 12

ACTUALITATE

GFA, locul II pe ţară /p. 8

JURNAL ARĂDEAN

ADEVĂRUL

Cotidian independent Arad

FONDAT 1989
APARE LA ARAD

☎ 0257/281.802
E-MAIL:
adevaruldearad@informmedia.ro

Anul XX, nr. 5392
16 pagini • 90 bani

Luni
24 martie 2008

8°C

Cerul va fi noros şi va ploua slab.

Dimineaţa | La prânz | Seara

Aradul, controlat la sânge

■ Ministerul Internelor şi Reformei în Administraţie a trimis 15 experţi să verifice Aradul.

ADRIANA BARBU
adriana.barbu@informmedia.ro

Arad - O duzină de experţi şi specialişti din cadrul Ministerului Internelor şi Reformei în Administraţie se mută, pentru două săptămâni, la Arad. Scopul acestei vizite este un control guvernamental complex la nivelul autorităţilor locale, cartierul general al acestora fiind stabilit, desigur, la Prefectura Arad, reprezentanta Guvernului în teritoriu. Nu doar actele Prefecturii vor fi luate la verificat, la modul cel mai atent, ci mai ales cele emise de consiliile şi autorităţile locale, în frunte cu Primăria Arad, actele Consiliului Judeţean Arad etc. Cei 15 experţi MIRA vor verifica şi relaţiile dintre Prefectură şi instituţiile descentralizate. Controlul guvernamental va demara mâine şi va ţine cel puţin zece zile. Prefectul Gavril Popescu ne-a declarat faptul că Aradul nu a mai avut parte de un astfel de control de mai bine de patru ani şi că e vorba de o verificare complexă care vizează activitatea administraţiilor locale, relaţiile dintre Prefectură şi instituţiile descentralizate, sau că acolo unde se vor găsi nereguli vor fi fixaţi termeni clari de remediere a problemelor. Prefectul nu exclude posibilitatea ca specialiştii MIRA să se uite cu atenţie şi peste unele hotărâri de consiliu asupra cărora există o serie întreagă de suspiciuni.

Paşte catolic. Sute de lumini au „curs" sâmbătă noaptea pe Bulevard, vestistiind Învierea Mântuitorului Isus. (Foto: Margareta Szegő)
www.aradon.ro

Urbi et Orbi

Vatican (MF)- Papa Benedict al XVI-lea a oficiat, ieri, liturghia de Paşte, a treia din timpul pontificatului său. La sfârşitul slujbei, suveranul pontif a rostit binecuvântare „Urbi et Orbi“ **/p. 16**

Născut mort

Arad - O tânără din Arad a născut un copil mort, conform Antena 3. Femeia a ajuns sâmbătă noaptea la spital din cauza contracţiilor puternice. Medicii au consultat-o şi i-au spus să aştepte. Abia de dimineaţă, femeia a aflat cu stupoare, că fătul era decedat de câteva zile. Oamenii susţin că nimeni nu a supravegheat-o pe tânără peste noapte. Soţul tinerei susţine că după ce au ajuns la spital, femeia a fost consultată şi a fost ascultat pulsul fătului. Familia tinerei este hotărâtă să depună plângere la Colegiul Medicilor.

(Foto: Margareta Szego)

Întâlnire cu cititorii

Arad/Bata - (D.S.) În seria întâlnirilor lunare cu cititorii, tradiţionale deja, organizate de ziarul nostru, miercuri, 26 martie, o echipă de ziarişti de la „Adevărul- Junal arădean" se va afla la Bata. Cu această ocazie vor fi extrase şi premiile de fidelitate ale ziarului.

LOTO - EXTRAGEREA DIN 23 MARTIE 2008

6/49	31	1	30	6	20	46	
NOROC	3	0	9	6	6	8	1

Sursa: Compania Naţională Loteria Română S.A.

ADEVĂRUL DE ARAD
Arad, Str. Poetului
Nr. 1C
0257-281802

Consumatori competitivi

Cu un consum mediu de 89 de litri de bere în 2007, românii se apropie de performanţa cehilor (116 litri/an).

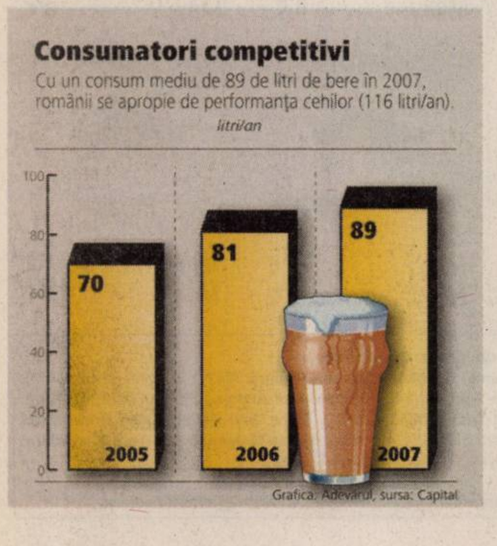

Grafica: Adevărul, sursa: Capital

CJA renunţă la 15 trasee!

■ Programul de transport judeţean de persoane pe curse regulate, modificat de Consiliul Judeţean.

Arad (A.B.)- Consiliul Judeţean propune modificări însemnate la programul de transport de persoane prin curse regulate, vrând să renunţe, pentru perioada 2008 - 2011, la nu mai puţin de 15 trasee din judeţ. Motivul renunţării la aceste curse este dat de faptul că traseele s-au dovedit, de-a lungul a trei ani, nerentabile, iar firmele de transport care au licitat parte din aceste curse au renunţat în cele din urmă la ele. CJA le cere aleşilor votul pentru renunţarea la 15 curse nerentabile, propunându-le totodată să introducă şase curse noi, cerute de primării şi transportatori. Dacă actualul program de transport conţine 146 de trasee independente (cu şase curse neatribuite şi 14 la care operatorii au renunţat deja), programul propus acum de CJA include 129 de curse regulate. **/p. 3**

Teen Fest. În acerba competiţie pentru titlul de „Liceul Anului", vineri seara a câştigat „la mustaţă" Liceul Pedagogic „Dimitrie Ţichindeal" Arad. Admirate au fost însă şi echipajele Liceului Teoretic „Mihai Veliciu" din Chişineu Criş, aflate pentru prima data într-o astfel de competiţie. (Foto V Zărăndan)

ATLASSIB
Doar în perioada 20.02.2008-31.03.2008
15 ani
Spania
85 EUR dus
165 EUR dus/intors
MALAGA,SEVILLA si HUELVA :
125 EUR dus
205 EUR dus/intors
(H-140341)
RECLAMĂ

ILC International Language Centre (H-354687)
ENGLEZĂ, GERMANĂ, ITALIANĂ, SPANIOLĂ, FRANCEZĂ
TRAINING LINGVISTIC PENTRU COMPANII
ENGLEZĂ PENTRU COPII ŞI ADOLESCENŢI
DIN 17 MARTIE
EXAMENE CAMBRIDGE, IELTS, ZD, CILS
Diplome recunoscute de MEC şi MMSSF conf. O.G. 129/2000 republicată
LUNI - VINERI: 11.00 - 20.00
E-MAIL: office@ilcarad.ro
MĂRĂŞEŞTI, 4
TEL/FAX: 0257/257.223
www.ilcarad.ro
RECLAMĂ

AICI E LOCUL CARIEREI TALE!
www.romjob.ro
PORTAL NATIONAL DE LOCURI DE MUNCĂ!

REMEMBER

1714 - Constantin Brâncoveanu, domn al Ţării Româneşti din 1688, este mazilit de trimisul sultanului, ca urmare a conflictului cu unchiul său, stolnicul Constantin Cantacuzino.

1874 – S-a născut Harry Houdini (Erik Weisz), prestidigitator de origine maghiară.

1880 - A încetat din viaţă generalul Gheorghe Magheru (n. 1804), conducătorul militar al Revoluţiei de la 1848 din Ţara Românească.

Steve McQueen

1882 - Robert Koch (1843-1910), medic şi microbiolog german, a anunţat descoperirea bacilului tuberculozei.

1905 – A murit scriitorul francez Jules Verne, creatorul literaturii de anticipaţie (m. 1828).

1926 – S-a născut dramaturgul Dario Fo, premiul Nobel în 1997.

1930 – S-a născut actorul american Steve McQueen (m. 1980).

ÎNTRERUPERI CURENT

- **Marţi, 25 martie.** În municipiu: h 9-15: Oituz, Gh. Doja, Conduraşilor, Năsăud, Orizontului, Buziaş, Marnei, Suceava; h 9-16: Bd. Brătianu Bl. 2-4, 3, 8, 8-10, 10, 10 A, 9-11, 12-16, Davilla, Russo, V. Milea (p), B-dul Revoluţiei - parţial; h 9-17.30: Bihorului, Robăneşti, Onisifor Ghibu, Mărţişor, I. Neculce, Hunedoarei, Minervei, Mărgăritar, Clopoţeilor, B. Lăutaru, Blanduziei. În judeţ: h 9-14: Apateu - parţial; h 9-17: Moroda, Iermata - total; h 9-14.30: Hălmagiu, Ioneşti, Ţărmure, Hălmăgel, Luncşoara, Tîrnăviţa, Toheşti, Poenari, Sirbi - total; h 8.30-16.30: Şimand - parţial; h 8-16: Mişca - parţial; h 9-16: Curtici - parţial; h 9-17.30: Şagu - parţial; h 9-14: Pecica - zona Moară.

PIEŢE, TÂRGURI

- **Astăzi** este zi de piaţă la Curtici, Nădlac, Bocsig, Gurahonţ, Moneasa, Pilu, Vladimirescu. Tot astăzi se organizează târg săptămânal la Gurahonţ şi Bârzava.
- **Mâine, marţi,** este zi de piaţă la Sebiş, Almaş, Apateu, Semlac, Sântana, Şilindia, Vârfurile.

CITIRE APOMETRE

- **Marţi, 25 martie.** Centru blocuri: D. Bolintineanu, C. Davilla, A. Russo, T. Moşoiu, S. Drăgoi, I. Suciu, Praporgescu, M. Mureşului, N. Grigorescu, Aurel Vlaicu blocuri: Vlaicu I, U, Y colonia Fraţii Neumann, Orăştie, Slănic, Haţeg, Faleza Sud blocuri, Grădişte - Războieni, Răzvan, Boemiei, Vidra, I. Slavici, Porumbului, Orient, Cometei, Orion, Satelit, Salcâmului, T. Cipariu, Privighetorii, Pelicanului, Castor, Rândunicii, Vezuviu, D. Zamfirescu, I. Agârbiceanu, Romaniţei, Păpădiei, Vărădiei, Şoimului, Diamant, Cristal, Turturicei, Porumbiţei, Pârneava - Abatorului, Latină, Biruinţei, Venus, I. Raţiu, A. Karoly, Pădurii, Griviţei fără soţ, Clujului fără soţ, Drăgăşani - B. Cârţan, I. Cardoş, Trandafirilor, N. Alexici, Centru - Ghe. Bariţiu, L. Szantay, Meţianu, Românului, P-ţa Catedralei, Ac. Teologică, E. Gojdu, Tr. Buteanu, A. Gavra, S. tekelia.

TELEFOANE UTILE

☎ INFORMAŢII TELEFONICE: 056-931; ☎ ROBOT: 958; ☎ APEL UNIC DE URGENŢĂ (SALVARE, POLIŢIE; Pompieri): 112; ☎ PRIMĂRIA MUNICIPIULUI ARAD: Program de relaţii cu publicul (camera 5) luni-vineri între orele 8-20. Tel.: 284.744; tel. centrală: 281.850; ☎ S.C. E.ON GAZ ROMÂNIA - Sucursala Arad - Dispecerat şi intervenţie telefon: 218.928; 256.928; 0357/403.388; ☎ DERANJAMENTE CURENT ELECTRIC: 235.991; ☎ INFORMAŢII CFR: 231.777; ☎ PROTECŢIA CONSUMATORULUI: B-dul Revoluţiei, nr. 50. Telefon: 257.049; ☎ GOSPODĂRIREA COMUNALĂ ARAD S.A.: 270.352; 0729-009.033; 0257/270.352.

UNDE MERGEM în Arad

CINEMA

DACIA

- **„Sweenwy Tood, bărbierul diabolic din Fleet Street"** (SUA), orele 11; 14; 17; 20.

ARTA

- **„Shrek al 3-lea"** (SUA), ora 15;
- **„Doar tu şi eu, al 3-lea e în plus"** (SUA), orele 17,30; 20.

TEATRE

TEATRUL CLASIC „IOAN SLAVICI"

- **„Iubirea Fedrei"**, de Sarah Kane; Regia: Mihai Măniuţiu; Scenografia: Doru Păcurar (sâmbătă, 29 martie, ora 19, Sala Studio)
- **„Iubirea Fedrei"**, de Sarah Kane; Regia: Mihai Măniuţiu; Scenografia: Doru Păcurar (duminică, 30 martie, ora 19, Sala Studio)

SPECTACOLE

Folk

- Concert de muzică folk susţinut de cantautorul **Vasile Şeicaru** (duminică 30 martie, ora 19 în sala Paatului Cultural)

Balet

- **„Lacul lebedelor"**, prezentat de stele de la Teatrul Balşoi - Moscova şi Opera Naţională Kiev (miercuri 2 aprilie, ora 19, Teatrul Clasic „Ioan Slavici" Arad)

EXPOZIŢII

- Muzeul de artă: Expoziţia de artă plastică **„AXE"** (orele 9 - 17)

REŢETA ZILEI

Supă de zarzavaturi

Ingrediente: 4 morcovi, 4 cepe, 2 cartofi, 1 dovlecel, 1 varză dulce, 2 ardei, pătrunjel, sare, 1 ceaşcă de orez, 200 ml suc de roşii.

Mod de preparare: Se toacă zarzavaturile şi se pun la fiert în 3 litri de apă. Când sunt bine fierte se scot, se adaugă orezul şi apoi sucul de roşii. Se potriveşte de sare, se adaugă puţin zahăr, după gust, şi verdeaţa. La sfârşit se rad 2 morcovi, să călesc în ulei şi se strecoară în supă. Astfel, supa devine mai gustoasă.

Poftă bună!

COMENZI TAXI

- ALFA PLUS 949; 349.349
- TAXI ALFA 945; 22.88.88; 25.25.26; 0723-200.301; 0745-50.60.70
- TAXI ARAD 940; 0722-755.440; 0740-252.101
- FAVORIT 280.000; 281.111; 0740-083.333; 0724-409.992
- EUROPA 275.555; 0723-677.555; 0744-828.163
- TAXI VERBIŢĂ 944; 0726-336.969; 0741-200.300

HOROSCOP

BERBEC
S-ar putea ca dimineaţa şeful să vă dea o veste care să vă schimbe complet planurile pentru azi. Starea de confuzie pe care o resimţiţi este trecătoare, aşa că nu are rost să vă faceţi griji.

TAUR
S-ar putea să aveţi divergenţe cu partenerul, pentru că nu sunteţi de acord cu schimbările pe care doreşte să le facă în casă. Pentru a evita o ceartă, ţineţi seama şi de dorinţele celorlalţi.

GEMENI
Întâmpinaţi dificultăţi pe plan sentimental şi financiar. Păstraţi-vă calmul şi înarmaţi-vă cu răbdare! Ar fi bine să ţineţi cont de sfaturile prietenilor apropiaţi şi ale rudelor.

RAC
Dimineaţa sunteţi agitat din cauza amânării unei întâlniri de afaceri în care v-aţi pus mari speranţe.

LEU
Dimineaţa sunteţi dezamăgit profund, pentru că un coleg pe care îl consideraţi prieten încearcă să vă discrediteze. Vă sfătuim să vă concentraţi asupra problemelor importante.

FECIOARĂ
Vă afectează foarte mult lipsa de corectitudine a unui partener de afaceri şi vă pierdeţi încrederea în el. Vă sfătuim să fiţi prudent în tot ce faceţi. Ar fi bine să evitaţi investiţiile.

BALANŢĂ
S-ar putea să vă bulverseze neânţelegerile cu o femeie mai în vârstă din familie. Vă sfătuim să nu vă enervaţi. Nu vă impacientaţi dacă nu reuşiţi să rezolvaţi o problemă financiară!

SCORPION
Ar fi bine să amânaţi afacerile şi întâlnirile cu persoane importante. Dimineaţa s-ar putea ca o rudă mai tânără să vă ceară un împrumut. Se pare că are nevoie de bani pentru cursuri.

SĂGETĂTOR
Sunteţi nemulţumit de tot ce se petrece în jur şi aveţi tendinţa să-i criticaţi pe toţi. Vă sfătuim să vă temperaţi spiritul critic, pentru că riscaţi să fiţi considerat foarte arogant.

CAPRICORN
Dimineaţa s-ar putea să vă simţiţi fără vlagă la serviciu şi să nu puteţi termina o lucrare începută mai demult. Riscaţi să primiţi reproşuri din partea colegilor şi chiar să apară tensiuni.

VĂRSĂTOR
Problemele sentimentale vă indispun. Şi relaţiile cu prietenii pot avea de suferit, dacă îi evitaţi.

PEŞTI
Se pare că nu sunteţi mulţumit de nimic şi vă enervaţi din orice. Nu suportaţi glumele şi vă aprindeţi uşor.

Centru Chirurgical Privat
Dr. Micluţa | Dr. Oniţa
ESTETICĂ
MĂRIRI ŞI MICŞORĂRI DE SÂNI
LIPOASPIRAŢIE LA ORICE NIVEL
VARICE FĂRĂ OPERAŢIE
Plata în rate sau cu card bancar
TEL:0722/306.396
PROCTOLOGIE
HEMOROIZI
FISURI ANALE
FĂRĂ OPERAŢIE
TEL: 0740/336. 899
www.madestetic.ro
ARAD, Str. L. Blaga 5, tel 21.00.67
(H-354790) (H-354822)

Dobânzile bancare în vigoare la 21.03.2008

Denumirea băncii	Suma minimă (RON)		Dobânda (% pe an)													
			Persoane fizice							Persoane juridice						
	Persoane fizice	Persoane juridice	la vedere	Pe termen de (luni)						la vedere	Pe termen de (luni)					
				1	2	3	6	9	12		1	2	3	6	9	12
BCR	100	2500	0,25	5,75	-	5,85	6,25	6,50	6,70	0,25	5,5	-	5,75	6	6,25	6,5
BRD	150	-	0.25	5,5	5,5	5,75	5,75	5,75	6	0,25	6	6	6,25	6,25	6,25	6,5
San Paolo IMI Bank	1000	5000	0,1	6	–	6,75	6,9	6,9	7	0,1	6	–	6,5	6,75	6,9	7
B. Transilvania	100	2500	0,25	7	–	7	7	7,25	7,25	0,25	7	–	7	7	7,25	7,25
BancPost	500	20.000	0,15	7	6,5	8	6,5	-	6,85	1	4	4,75	5,50	5,75	-	5,75
Reiffeisen	150	150	0,25	5	–	5,15	5,35	-	5,75	0,25	5	–	5,15	5,35	-	5,75
Coop. Mureşul	30	200	0,25	5	–	6	7	8	9	0,25	5	–	6	7	8	9

Luni,
24 martie
2008

Biserica ortodoxă
Înainteprăznuirea Bunei Vestiri; Cuv. Zaharia; Sf. Artemon episcopul.

Biserica romano - catolică
Ss. Ecaterina a Suediei, călug.; Romulus.

Biserica greco - catolică
Cuv. Zaharia; Înainteserbarea Buneivestiri.

Ziua precedentă

Arad	7-11°C
Lipova	7-11°C
Chişineu-Criş	7-10°C
Săvârşin	6-10°C
Sebiş	6-10°C

Umiditate: 78%
Presiune: 102 KPA
Precipitaţii: 70%
Vânt: 27 km/h
Direcţie vânt: SSV

Prognoza meteo pentru astăzi:

Temperaturile se vor situa între 2 şi 8 grade. Vântul va sufla cu 27 km/h, dinspre SSV. Cer mai mult senin. Posibil averse de ploaie şi vânt puternic.

VREMEA luni

-2° minim

8° maxim

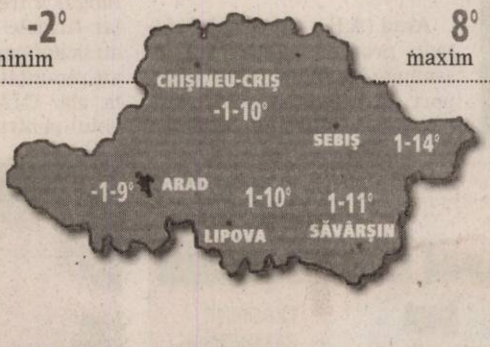

http://meteo.aradon.ro
Prognoza meteo pentru Arad

Soarele răsare: **06:33**
Soarele apune: **18:50**

Fazele lunii:

●	☽	●	☾
07.03	11.03	20.03	31.03

Prognoza meteo pentru 3 zile:

Temperaturile minime vor fi cuprinse între -2 şi 2 grade, iar cele maxime între 8 şi 13 grade. În următoarele zile cerul va fi mai mult acoperit, posibil ninsori şi averse de ploaie.

Temp. minime: -2 la 2°C
Temp. maxime: 8 la 13°C

luni	marţi
Ploaie	Ploaie
Min.: -2°C	Min.: -2°C
Max.: 8°C	Max.: 8°C

miercuri	joi
Ploaie moderată	Ploaie
Min.: -2°C	Min.: 1°C
Max.: 8°C	Max.: 13°C

JURNAL ARĂDEAN ADEVĂRUL
Cotidian independent Arad
Str. Poetului nr. 1C, Arad
BRAT Auditat de BRAT
Director editor: Mircea Ţîşcă (8465)
Secretariat: 281802 (centrala), fax - 280655
Şef departament difuzare: Carmen Csordas - 281797
Şef departament marketing: Eugenia Bărdaş (8464)
Marea publicitate: 280943
Mica publicitate: 210775
Tiparul executat la: SC Inform Media SRL, Calea Torontalului, DN 6, km 5,7, Timişoara
Redactor şef: Doru Sava (8418) Responsabil de număr: Cosmin Mihuţa
Secretar general de redacţie: Gabriela Groza (8417) Departamente: Eveniment: Cosmin Mihuţa (8411), Adriana Barbu (8410), Lucian Şerban (8412), Margareta Szegö (8403); Politic: Simion Todoca (8425); Economic: Andreea Pintea (8419); Cultură, Învăţământ: Vasile Filip (8428), Vasile Sărăndan (8401) ; Social: Tristan Mihuţa (8431), Diana Duţu (8429); Judeţ: Doru Sinaci (8446) Sport: Daniel Scridon (8427), Adrian Hărţău (8433), Leonard Sfâra (8434) ; Foto: Ştefan Matyaş (8402); Tehnoredactare: Ghizela Şerban (8452), Ramona Vidulescu (8451), Cristi Ciulei (8450); Designer: Evelyn Kovago.
REDACŢIE : tel. 281802 (centrala); fax 280655, 281797;
e-mail:adevaruldearad@informmedia.ro, publicitate.adevarul@informmedia.ro, micapub.adevarul@informmedia.ro

PE SCURT

- **La furat.** Un bărbat de 45 de ani, din judeţul Vaslui, a fost prins de poliţiştii arădeni de la Secţia nr. 1 după ce acesta a furat o pereche de pantofi dintr-un magazin de pe Calea Aurel Vlaicu. Prejudiciul în valoare de 80 de lei a fost recuperat, Emil R. fiind cercetat pentru infracţiunea de furt calificat.

Parcurile vor fi invadate de flori (Foto: Ş. Matyaş)

Mii de cârciumărese

Arad (A.B.) - 100.000 de fire de flori... pentru colecţia primăvară-vară a Aradului. Atât îşi propune Primăria să planteze pe spaţiile verzi ale oraşului în această perioadă. Ca atare, parcurile şi spaţiile verzi din Arad vor fi „inundate” de aproape 12.000 de cârciumărese (numele popular al florilor tagetes), 21.600 de begonii, 8.500 de ageratum, 12.380 de dalii (dhaila) etc. Zonele verzi care vor beneficia în această primăvară de flori colorate sunt Parcul Europa, Parcul Eminescu, sensurile giratorii din Alfa, Horia, cel de la Selgros, Parcul Reconcilierii şi Bulevardul Revoluţiei.

Cei din Şicula vor beneficia de canalizare (Foto: FAN)

Start la canalizare

Şicula (A.B.) - Şicula a intrat, alături de alte 19 consilii locale, în Asociaţia de Dezvoltare Intercomunitară Apă-Canalizare, care va permite canalizarea în proporţie de 100% a tuturor localităţilor comunei. „Prin CJA s-au alocat deja fonduri pe 2008, pentru întocmirea documentaţiei tehnice”, susţine primarul Şiculei, Aurel Radiţa. Primele lucrări vor fi demarate desigur la Şicula, următoarele vizând satele Gurba şi Chereluş. „Proiectul e cu bătaie lungă şi e inclus în priorităţile comunei”, a mai spus Radiţa, care s-a declarat mulţumit că aleşii au votat în cele din urmă asocierea cu celelalte 19 consilii locale.

CARICATURA ZILEI de Flavius Miheş

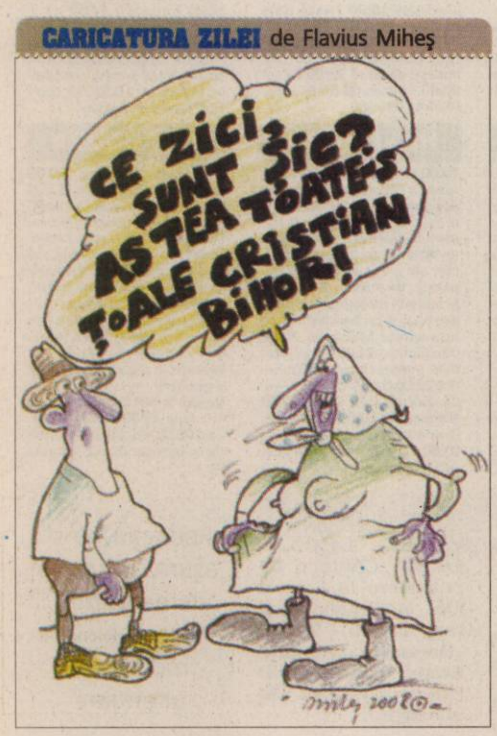
CE ZICI, SUNT ŞI? ASTEA TOATE-S T'OALE CRISTIAN BIHOR!
Mihes 2008©

CJA renunţă la 15 trasee!

Programul de transport judeţean de persoane pe curse regulate, modificat de CJA.

Adriana Barbu
adriana.barbu@informmedia.ri

Arad - Consiliul Judeţean propune modificări însemnate la programul de transport de persoane prin curse regulate, pentru perioada 1 iulie 2008 - 30 iunie 2011, după ce o serie întreagă de curse din judeţ s-au dovedit a fi nerentabile şi nedorite de nici o firmă de transport. Cum programul actual de transport expiră în luna iunie a acestui an, CJA le propune aleşilor, la finele acestei luni, să voteze un nou program în care sunt introduse mai multe modificări.

Noul program se bazează pe solicitările venite de la primăriile din judeţ şi de la transportatori. La ora actuală, programul de transport existent conţine 146 de trasee independente, distincte, cu un număr de 144 de autobuze, numărul curselor planificate pe zi fiind de 350 în zilele lucrătoare, 37 în zilele de sâmbătă şi duminică şi 24 de curse în alte zile de piaţă organizată în diferite localităţi.

CJA renunţă la 15 curse în judeţ, dar introduce şase curse noi (Foto: Ş. Matyaş)

19 curse nerentabile

Numai că, din cele 146 de curse regulate, şase au rămas neatribuite în urma şedinţelor de atribuire, iar la alte 14 operatorii de transport au renunţat să le mai efectueze, pentru că s-au dovedit nerentabile. Printre cursele neatribuite se numără cele care fac legătura între Gurba şi Pâncota, Vărşand-Chişineu Criş-Arad, Avram Iancu-Chişineu Criş-Arad, Şebiş-Cărand-Beliu şi Chereluş-Chişineu Criş-Arad.

Operatorii de transport au renunţat şi ei, pentru că s-au dovedit a fi nerentabile, la cursele care făceau legătura între Lalaşinţ-Lipova, Berechiu-Zerind Gară, Sântana-Pîncota, Arad-Hălmagiu, Peregul Mare-Pecica, Pecica-Sederhat, Cermei-Beliu, Sebiş-Neagra, Sebiş-Păulian-Berindia, Gurahonţ-Musteşti, Hălmagiu-Leasa, Lipova-Şiştarovăţ, Săvârşin-Petriş, Hunedoara Timişană-Arad.

Doar şase curse noi

În atare condiţii, CJA a decis ca, pe viitor, să renunţe la 15 astfel de curse, după discuţiile purtate cu reprezentanţii Autorităţii Rutiere Române, ai transportatorilor rutieri (renunţare motivată de suprapunerea lor cu alte trasee, lipsa de rentabilitate etc.). Totuşi câteva noi trasee şi-au găsit loc pe lista CJA, acestea fiind introduse după întrevererile cu primarii din judeţ, care au insistat pe necesitatea introducerii unor curse de transport şcolar.

Noile curse vizează traseele Zimbru-Gurahonţ, Zărand-Arad, Agrişul Mare-Târnova-Ineu, Căpâlnaş-Lipova, Căpâlnaş-Lipova-Arad, Dorobanţi-Zona liberă Curtici-Şofronea-Arad. Ca atare, programul de transport judeţean de persoane prin curse regulate, pe perioada 2008-2011, va cuprinde un număr de 129 trasee, programul putând fi modificat de CJA pe parcurs.

ARAD ONLINE **www.aradon.ro**
Aici download noul program de transport judeţean

LA VOT

Consilierii judeţeni vor vota, la sfârşitul acestei luni, şi tarifele pentru eliberarea licenţei de traseu pentru transportul public de persoane pentru cursele speciale, dar şi proiectul pentru delegarea serviciului de transport public judeţean, în mod direct, Companiei de Transport Public Arad (CTP).

(H-173872)

AutoSchunn
Centru autorizat de vanzari si service Mercedes-Benz

Tehnologia progresiva si designul exceptional alaturi de pasiunea de a construi cele mai bune masini din lume definesc reputatia Mercedes-Benz.
Mercedes-Benz Clasa C. Suverana si agila.

Aproape ca nu exista un alt autovehicul care sa se potriveasca atat de rapid si precis cu atitudinea si nevoile dumneavoastra personale, de la exterior pana la tehnologia motorului. De aceasta se ocupa pachetul **AGILITY CONTROL** cu sistem selectiv de amortizare, din dotarea standard. Optional, este disponibil pachetul **ADVANCED AGILITY** cu modulde conducere sport pentru a spori confortul de rulare si gradul de siguranta in timpul conducerii. Pentru a putea regla temperatura dorita,noua Clasa C este echipata cu sistemul automat de dubla climatizare **THERMATIC**, dotare standard. Optional, puteti alege un sistem automat de climatizare confort **THERMOTRONIC** cu trei zone, care permite reglarea individuala a temperaturii pentru partea din spate a autovehiculului. Tot pentru confortul dvs. cu functia optionala **KEYLESS-GO** nu mai este nevoie sa rotiti cheia in contact pentru a porni, este suficient sa aveti cheia in buzunarul dvs. Cu Clasa C sunteti mai aproape ca oricand de viitor datorita sistemului **PRO-SAFE**, conceptul integral de siguranta de la Mercedes-Benz.

Auto-Schunn va invita la TEST-DRIVE!

Auto-Schunn - Avantajul calitatii germane!

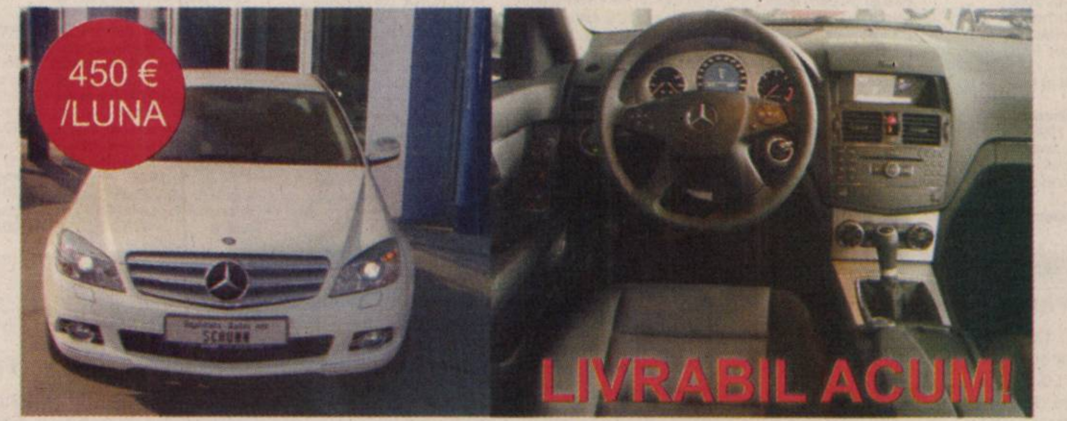

www.auto-schunn.ro

RECLAMĂ

PE SCURT

- **„Măscăriciul",la Arad.** Sub genericul „Mari actori în capodopere ale dramaturgiei universale", miercuri, 26 martie, ora19,00, în Sala Mare a Teatrului Clasic „Ioan Slavici" se va juca piesa „Măscăriciul", după dramaturgul rus A. P. Cehov. Pus în scenă de cunoscutul actor (şi iată şi regizor) Horaţiu Mălăiele, care va şi evolua alături de Nicolae Urs.

SUDOKU

Reguli:

În fiecare bloc sunt câteva cifre între 1 şi 9, stabilite dinainte. Acestea trebuie completate cu cifrele lipsă, în aşa fel încât fiecare număr să figureze o singură dată. De asemenea, cifrele de la 1 la 9 trebuie să figureze o singură dată atât pe rândurile orizontale cât şi pe coloanele verticale ale celor nouă blocuri luate împreună.

ÎNCEPĂTORI

	3		5	2	1		7	
6								5
		2				1		
2	9		8		4		6	3
				5				
5	7		9		3		4	8
		4				6		
3								2
	8		2	6	5		9	

AVANSAŢI

		7	5	6				
5							3	6
4					9		1	
7					1	6		
1			7		5			2
		9	8					4
	7		6					1
6	4							9
				9	7	2		

Soluţia jocului din numărul precedent

9	5	4	3	1	6	7	8	2
3	7	2	5	4	8	9	6	1
6	1	8	9	7	2	4	3	5
4	2	6	8	5	1	3	9	7
1	8	9	4	3	7	5	2	6
5	3	7	6	2	9	1	4	8
8	6	3	1	9	5	2	7	4
7	9	1	2	8	4	6	5	3
2	4	5	7	6	3	8	1	9

ÎNCEPĂTORI

4	5	2	1	9	7	3	6	8
1	3	6	2	4	8	9	7	5
8	7	9	3	6	5	2	1	4
9	6	5	4	7	3	8	2	1
2	8	4	5	1	9	7	3	6
7	1	3	6	8	2	4	5	9
3	9	1	7	5	4	6	8	2
6	4	7	8	2	1	5	9	3
5	2	8	9	3	6	1	4	7

AVANSAŢI

Congres naţional de istoria presei

La Universitatea de Vest „Vasile Goldiş" se vor reuni specialişti în domeniul istorie presei.

Castelul din Macea, gazda primul congres naţional de Istorie a presei (Foto: Şt. Matyaş)

Arad - În perioada 28 - 30 martie a.c., la Castelul de la Macea, va avea loc primul Congres Naţional de Istorie a Presei în organizarea Universităţii de Vest „Vasile Goldiş" şi Asociaţia română de istoria presei.La această manifestare vor participa specialişti în istoria presei, reprezentanţi ai bibliotecilor judeţene din întreaga ţară, Basarabia şi Bucovina, precum şi ai mass-media locale şi naţionale. Gazdele acestei reuniuni, rectorul UVVG prof.univ.dr.Aurel Ardelean şi Facultatea de Ştiinţe Umaniste, Politice şi Administrative oferă oaspeţiilor un program care va cuprinde, printre altele, vizitarea Grădinii Botanice din Macea, Muzeul memorial „Vasile Goldiş", Casa Universitarilor, Colecţia de artă „Gheorghe Baruţiu".

> *Lucrările prezentate la sesiunea de comunicări le vom publica într-un volum,pentru a intra rapid în circuitul ştiinţific naţional şi internaţional*
>
> PROF.UNIV.DR. MARIUS GREC

Cu prilejul acestui prim congres al istoriei presei se va prezenta un proiect grandios - „Istoria presei din România în date", vor avea loc lansări de cărţi şi a „Revistei române de istoria presei", dezbateri şi o sesiune de comunicări ştiinţifice.

Cuvinte norocoase!

Concursul „Cuvinte norocoase!" continuă. Completaţi toate integramele din perioada 1 martie a.c. – 15 martie a.c. şi trimiteţi-le, împreună cu un (singur) talon de concurs, pe care îl găsiţi alături, pe adresa Redacţiei (B-dul Revoluţiei, nr. 81), până în data de 27 martie a.c. Plicurile cu cele 13 integrame completate şi talonul de concurs aferent, completat la toate rubricile, pot fi depuse şi direct la sediul Redacţiei. În urma unei extrageri, care va avea loc în data de 28 martie a.c., cel mai norocos fidel al integramelor va câştiga un obiect de uz casnic. Extragerea va avea loc în prezenţa unei comisii. La acest concurs nu pot participa angajaţii Inform Media şi nici rudele acestora de gradele I şi II.

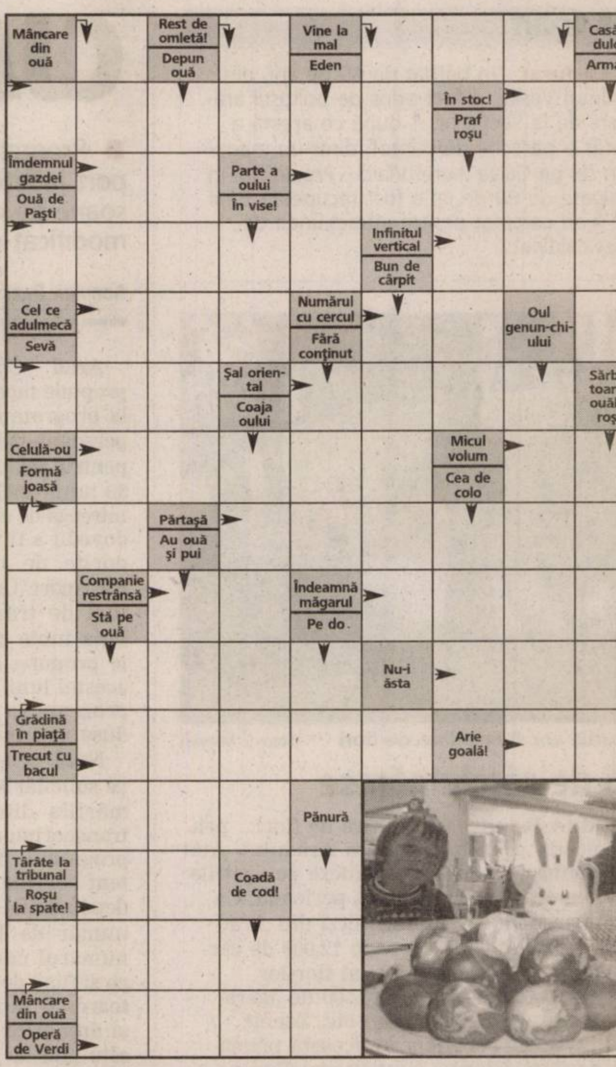

Soluţia integramei din numărul precedent: T – O – S – O – BUBUITURI – NR – URLET – LEUT – UM – A – TIUIT – TN – SEA – NICA – E – JAF – ARC – SC – FEL – AE – LZ – ROABA – SOGUN – BOT – POR – MAIA – ROMAN – TOGA – METAN – LENE

Nume..........................Prenume..
Adresa...
Tel..........................Localitatea...
Sunteţi abonat la **Adevărul**? DA ☐ NU ☐

ADEVĂRUL

PROGRAME TV

TVR 1

07:00 **Jurnalul TVR** Sport Meteo
07:40 **File NATO**
07:45 **Hai să bucătărim!** (r)
08:00 **Trezirea la apel!**
09:00 **Jurnalul TVR**
09:10 **Trezirea la apel!**
10:10 **Dănutz S.R.L.** Supermarket de divertisment (r)
11:50 **Celebrităţile timpului tău** (Australia, 2005)
12:00 **Teleenciclopedia** (r)
13:00 **Cory şi restul lumii** (s)
13:30 **Clubul desenelor animate** (desene)
14:00 **Jurnalul TVR** Sport Meteo
14:40 **File NATO**
14:45 **Hai să bucătărim!**
15:00 **Teleshopping**
15:30 **Kronika.** Emisiune în limba maghiară
17:00 **Jurnalul TVR**
17:15 **Ne vedem la TVR !** (Talk-show)
18:40 **File NATO**
18:45 **Cu ochii'n 4** Nedreptăţi şi abuzuri
19:00 **Jurnalul TVR** Sport Meteo

20:15 **Faţă în faţă**
21:00 **Dosar NATO**
21:30 **Serviciul omoruri** (s)
22:25 **File NATO Echipa mea**
22:30 **Jurnalul TVR** Sport Meteo
23:00 **Uzina de stele** O emisiune de ştiri de la Hollywood, despre vedete
23:10 **CSI-Crime şi investigaţii** (s)
00:10 **Primăvara la Paris** (thriller Franţa, 2006) Cu: Eddy Mitchell, Sagamore Stévenin, Gérard Jugnot. Regia Jacques Bral
01:55 **Jurnalul TVR** (r) Sport Meteo
02:55 **Cartierul chinezesc** (triller SUA, 1996)
04:30 **Celebrităţile timpului tău** (r) (Australia, 2005)
04:40 **Acces la succes** (r)
05:20 **Jane Show** (s)
05:45 **Cartea europeană Club 27** (r)

PRO TV

07:00 **Ştirile ProTv** Ce se întâmplă, doctore?
09:00 **Omul care aduce cartea** Criticul literar, Dan C. Mihailescu, realizatorul emisiunii "Omul care aduce cartea" prezintă în fiecare zi la Pro TV câteva cărţi alese din ultimele apariţii din spaţiul publicistic.
09:15 **La Bloc** (reluare)
09:45 **Jugaru Shukaru'** (reluare)
10:15 **Ce se întâmplă, doctore?** (r)
12:00 **Tânăr şi neliniştit** (serial) (r)
13:00 **Ştirile Pro Tv**
13:30 **Bărbaţii, un rău necesar** (serial) (r)
14:15 **Rezervele** (comedie SUA 2000) (r)
16:00 **Tânăr şi neliniştit** (s)
17:00 **Ştirile ProTv** Vremea
17:45 **Happy Hour**
19:00 **Ştirile Pro Tv** Sport Vremea

20:30 **Lighioane cu opt picioare** (acţiune SUA 2002) Regia: Ellory Elkayem Cu: David Arquette, Kari Wuhrer, Scott Terra, Doug E. Doug, Scarlett Johansson Locuitorii unui oraş minier descoperă că o nefericită scurgere de substanţe chimice a dus la producerea unor mutaţii genetice asupra câtorva sute de mici păianjeni, ce ajung la dimensiuni uriaşe, iar apetitul şi instinctele violente au crescut proporţional cu dimensiunile lor.
22:30 **Ştirile Pro Tv** Sport
23:15 **Arestat la domiciliu** (s) Vremea
00:00 **Minţi criminale** (s)
01:00 **Apropo Tv** (r)
01:55 **Omul care aduce cartea** (r)

ANTENA 1

06:00 **Observator** Observatorul ANTENEI 1 este construit ca un jurnal de atitudine, în care subiectele mari, grave, naţionale contează şi nu suferă în competiţia cu soluţia facilă a ştirilor sângeroase.
07:00 **În gura presei**
08:00 **Neatza** (matinal) Dani şi Răzvan şi-au reunit forţele pentru a aduce veselie în casele oamenilor, în fiecare dimineaţă.
10:00 **În gura presei** (r)
11:00 **Hercule** (s)
12:00 **Viaţa după lege** (r)
13:00 **Observator**
13:45 **Comedia animalelor**
14:15 **Animat Planet** (divertisment) (r)
15:00 **Divertis Mall** (divertisment) (r)
16:00 **Observator**
17:00 **9595**
18:00 **Folclorul contraatacă** (divertisment)
19:00 **Observator** Sport

20:30 **Test de fidelitate** (divertisment)
22:30 **Observator** Sport Meteo
23:30 **Un Show Păcătos** cu D. Capatos (divertisment)
00:30 **Echipa de intervenţie** (serial) Acţiunea acestui serial gravitează în jurul unui grup de pompieri profesionişti ai brigăzii 62 într-un New York ulterior evenimentelor din 11 septembrie. Tommy Gavin a permis presiunilor jobului său să-i distrugă viaţa de familie, separându-l de soţia sa, Janet şi cei trei copii ai lor.
02:15 **Test de fidelitate** (divertisment) (r)
03:45 **Observator** (r)
04:30 **Folclorul contraatacă** (divertisment) (r)
05:15 **9595** (r)

HBO

06:00 **Sărută mireasa** (Comedie, SUA, 2007)
07:45 **Dansul dragostei** (Dramă, SUA, 2006)
09:30 **Alex Rider - Micul spion** (Acţiune, Germania, 2006)
11:05 **Producătorii** (Comedie, SUA, 2005)
13:15 **Ursuleţul polar 2**: Insula misterioasă (Aventuri, Germania, 2005) Cu: Maximilian Artajo, Céline Vogt
14:35 **Aniversarea** (Romantic, SUA, 1996) Cu: Kathy Baker, Claire Danes, Peter Gallagher, Michelle Pfeiffer, Freddie Prinze
16:10 **Blănosul** (Comedie, SUA, 2006) Cu: Tim Allen, Kristin Davis, Robert Downey, Danny Glover, Spencer Breslin
17:50 **Gospel** (Dramă, SUA, 2005) Cu: Boris Kodjoe, Idris Elba, Nona Gaye, Clifton Powell, Aloma Wright
19:30 **Pe platourile de filmare**

20:00 **La mijloc** (Comedie, SUA, 2005) Cu: Usher, Chazz Palminteri, Emmanuelle Chriqui, Robert Davi, Robert Costanzo
21:35 **Anturaj** (s) - Vegas
22:05 **Căminul ororilor** (Horror, SUA, 2005) Cu: Jay Hernandez, Derek Richardson, Eythor Gudjonsson, Jan Vlasak, Barbara Nedeljakova
23:40 **Lampa cu căciulă** (România, 2006) Cu: Gabriel Spahiu
00:05 **Animalul** (Dramă, SUA, 2005) Cu: Jim Brown, Ving Rhames, Terrence Howard
01:40 **La mijloc** (Comedie, SUA, 2005)
03:15 **Anturaj** (s) - Vegas
03:45 **Căminul ororilor** (Horror, SUA, 2005) Cu: Jay Hernandez

TVR 2

10:10 Tonomatul DP 2 **11:35** Întoarcerea lui Sherlock Holmes (s) **12:35** Medalion folcloric (r) **13:05** Dincolo de cântec (r) **13:35** Replay (r) **14:30** Natură şi aventură (r) **15:00** Împreună în Europa **16:00** Jurnalul TVR (r) **16:15** Jurnalul Euronews pentru România **16:30** Autostrada TVR **18:00** Jurnal regional **18:40** Miracole (s) **19:15** Înot Campionatul European **21:00** Replay **21:30** Ora de ştiri **22:30** Oraşul pierzaniei **00:15** The Office (s) **01:10** Detectivul Murdoch (s) **02:45** The Office (s) **03:30** Tonomatul DP 2 (r)

AXN

08:00 Poliţia portuară (s) **09:00** The Amazing Race **10:00** Brigada Omucideri (s) **11:00** Apel: Crimă (s) **12:00** The Amazing Race **13:00** Poliţia portuară (s) **14:00** Brigada Omucideri (s) **15:00** Dispăruţi (s) **16:00** Apel: Crimă (s) **17:00** Poliţia portuară (s) **18:00** The Amazing Race **19:00** Brigada Omucideri (s) **20:00** Dispăruţi (s) **21:00** Reţeauă terorii (s) **22:00** Reţeaua terorii (s) **23:00** Cavalerii Mesei Rotunde **01:35** Împotriva destinului (s) **02:35** Reţeaua terorii (s)

CINEMAX

07:00 Edy (Dramă, Franţa, 2005) **08:45** Încă două miracole (Dramă, SUA, 1985) **10:15** Doamna Soffel (Romantic, SUA, 1984) **12:05** Hollywood Top 10 Cei mai tari bărbaţi **12:30** Chinezul (Dramă, Danemarca, 2005) **14:00** Vara lui '42 (Romantic, SUA, 1971) **15:45** Edy (Dramă, Franţa, 2005) **17:30** În lumina reflectoarelor - Bette Midler **17:55** La fel ca toată lumea (Comedie, Belgia, 2006) **19:30** Culoarea iubirii: Povestea lui Jacey (Dramă, SUA, 2000) **21:00** Thelma şi Louise (Dramă) **23:05** Teroare în Boston (Acţiune) **01:10** Jennifer 8

PRIMA TV

07:00 Teleshopping **07:30** Sport **07:35** Al şaptelea cer (s) **08:30** Teo Live (r) **10:00** Medium (s) **12:00** Teleshopping **12:30** Autoforum (r) **13:00** Teleshopping **13:30** Camera de râs **14:00** Teleshopping **14:30** Dragoste şi putere (s) **15:00** Focus **15:30** Trăsniţi din N.A.T.O. (s) (r) **16:30** Teo Live **18:00** Focus **19:30** Ciao TV(r) **20:00** O altă viaţă (reality show) **21:00** Momentul adevărului **22:00** Trăsniţi din N.A.T.O. (s) **22:30** Nimeni nu-i perfect (s) **23:00** Focus Plus **00:00** Apostolul **02:00** Focus (r) **03:00** Trăsniţi din N.A.T.O. (s) **03:30** Autoforum (r)

PRO CINEMA

09:30 Dădaca (s) (reluare) **10:30** Trandafirii sunt pentru cei bogaţi **12:30** Teo (r) **13:45** La Bloc (s) (r) **14:15** Juniper Lee (animaţie) **14:45** Aventurile lui Jackie Chan (animaţie) **15:15** Familia Bundy (r) **15:45** Un Amish la oraş (s) **16:45** Zoom în 10 **17:00** Seinfeld (s) (reluare) **19:00** Blue CollarTv (s) (s) **20:00** Dădaca (s) **20:30** Cu ochii în patru (s) **21:30** Bărbaţi moderni (s) **22:00** Războiul stelelor: Ameninţarea fantomei **00:45** Totul despre Războiul stelelor cu George Lucas

NAŢIONAL

08.00 Taxi Driver (r) **09.00** E dimineaşă, naţiune! **11.00** Acapulco HEAT (s) Acapulco Heat este o echipă de profesionişti în slujba C5, o coaliţie secretă a cinci ţări, care luptă împotriva terorismului. Însă existenţa acestei echipe nu este recunoscută de nici una dintre aceste ţări, iar Acapulco Heat foloseşte ca paravan o firmă care vinde articole de plajă. **12.05** Teleshopping **12.20** Uite cine câştigă **14.30** Automobile (r) **15.30** Să v-amintiţi... duminica! **18.30** Ştiri naţional TV **20.00** Film artistic **22.00** Miezul problemei **23.30** Ştirile nopţii **00.00** Film artistic (r)

ACASĂ

06:00 Micuţul Frijolito (s) **07:00** Destine furate (s) (r) **09:00** Anita (s) **11:00** Iubire târzie (s) **12:00** Stăpîna destinului (s) **13:45** În al 9 lea cer (r) **15:30** Destine furate (s) **16:30** Vremea de Acasă **16:35** Destine furate (s) **17:30** Poveştiri adevărate (divertisment) **18:30** Victoria (s) **19:30** Răţuşca cea urîtă (s) **20:30** Inimă de ţigan (s) **22:00** Poveştiri de noapte (divertisment) **22:30** Războiul sexelor (s) **23:00** Pagini de viaţă (s) **00:00** Poveştiri adevărate (divertisment) (r) Vremea de ACASĂ **01:00** Inimă de ţigan (s) (r) **02:30** Poveştiri de noapte (divertisment)

B1

07:00 710 (divertisment matinal) **10:00** Căminul de cinci stele (reluare) **10:30** Totul despre casa mea (reluare) **11:00** Poveşti de viaţă (reluare) **12:00** Stiri **13:05** Calea Europeana **14:35** Euromaxx (doc.) **15:40** Euromaxx (documentar) **16:00** Nasul (talk show) (reluare) **18:00** 6! VINE PRESA **20:00** By Monica Columbeanu **21:00** Poveşti de viaţă **22:00** Naşul **00:00** Interzis **00:30** 6! VINE PRESA (reluare)

HALLMARK

14.00 Viaţa în Africa (s) **15.00** Albă ca Zăpada (r) **17.00** Amy (s) Bazat pe povestea adevărată a mamei actriţei principale, Amy Brenneman, serialul este un tablou a trei generaţii de femei ale căror destine se împletesc, pe măsură ce acestea îşi înfruntă problemele de ordin personal şi profesional. **18.00** Inspectorul Morse (s) **20.00** Medium (s) **21.00** Lege şi ordine: Intenţii criminale (film serial) **22.00** Lege şi ordine: Brigada specială (film serial) **23.00** Medium (r) **00.00** Lege şi ordine: Intenţii criminale (reluare) **01.00** Lege şi ordine: Brigada specială (reluare)

REALITATEA

09.00 Realitatea de la 09.00 **13.00** Realitatea de la 13.00 **14.50** Realitatea bursieră. Zilnic, de luni până vineri, Sorin Freciu şi invitaţii săi vă dezvăluie culisele pieţei de capital. Veţi cunoaşte mecanismele din spatele evoluţiei cursurilor direct de la profesioniştii domeniului.**15.00** Realitatea de la 15.00 **15.05** Fabrica **16.00** Realitatea de la 16.00 **17.45** Editorii Realităţii **18.50** Realitatea zilei **20.00** Realitatea de la 20.00 **20.05** Realitatea zilei **21.30** Jurnal. Sport **22.00** 100% **23.00** Oamenii Realităţii **00.00** Realitatea de la 00.00

M1

6:50 Răsărit de soare **9:00** Pinguinii **9:10** Blanche **9:15** Evrica! **9:25** Florian rezolvă **11:25** Regina Elizabet **13:00** Ştiri, sport **13:10** Magazinul rromilor **13:35** Domovina (mag.) **14:10** Omul care a visat cu vulturi **15:55** Pege Aladar - Pegenini **16:30** Fotografia **17:50** Locomotiv GT 2007 **19:40** Moştenitorul **20:30** Ştiri, sport **20:55** Prinţesă needucată **22:55** Film artistic: Viaţa secretă a lui Walter Mitty (com.) **0:50** Ştiri, sport **1:05** Madame Bovary

DISCOVERY

09.00 Rable şi reparaţii **10.00** Distrugători de mituri **12.00** Motociclete americane **14.00** Naşterea unui vehicul de curse **16.00** Adevăraţii supraoameni **18.00** Automobile americane recondiţionate **19.00** Vânătorii de mituri. Vânătorii de mituri, cei doi experţi în efecte speciale pentru filme artistice Adam Savage şi Jamie Hyneman, ajutaţi de echipa lor încearcă să separe adevărul de legendele urbane. **21.00** Traseul terorii **22.00** Asediu la Moscova **23.00** Echipa de revizie **00.00** Ray Mears şi tehnicile indigenilor **01.00** Dosarele FBI

PROGRAME RADIO

TRANSILVANIA

7:00 - 11:00 Transilvania Matinal cu Alex Ardelean; 11:00 - 16:00 Patrula de serviciu cu Attila; 17:00 - 22:00 Seara cu noi cu Emil Trifa; 22:00 - 24:00 Tropicul Rock-ului/ Promoroacka (alternativ intr-o saptamana Promoroacka in urmatoarea tropicul Rock -ului).

NAŢIONAL FM

Oradea: 6:00 Matinal cu Daniela Cap 7:00 Dimineaţa cu Răzvan şi Dani 10:00 Naţional FM la 10 11:00 Şefa 14:00 Super drive - Mihai Dacin şi Flavius Bunoiu 17:00 Fresh Naţional 18:00 FM în direct 20:00 Evening 22:00 Naţional de dragoste 24:00 - 6:00 Cântecele Naţional FM * ŞTIRI: 9:00, 10:00, 11:00, 15:00, 16:00, 17:00

Beiuş: 6:00 Dimineaţa devreme 9:00 Vorbe de bine 12:00 Super drive 18:00 Super drive - Interactiv FM 22:00 Hituri Naţional FM

Marghita: 6:00 Dimineaţa devreme 10:00 Vorbe de bine 14:00 Super drive 18:00 Interactiv FM 22:00 Hituri Naţional FM

FAVORIT FM 92,6

6:00 - 9:00 „Matinal Favorit" cu Claudiu Damian; 9:00 - 14:00 „Plai de cânt şi dor" cu Ciprian Ventel; 14:00 - 18:00 „Cântece de petrecere la Favorit FM" cu Cătălin Costea; 18:00 - 22:00 „Bairam" cu Adriana Stana; 22:00 - 6:00 Hituri la Favorit FM unhosted.

Redacţia nu-şi asumă răspunderea pentru eventualele modificări ulterioare

PE SCURT

- **Disponibilitate.** Acţiunea Populară Arad, în mod special Organizaţia Municipală, şi-a arătat disponibilitatea şi deschiderea faţă de negocierile cu PNL, dar a subliniat în mod evident, prin vocea candidatului Samuel Caba, cum că „nu vom accepta să fim a cincea roată la căruţă”.

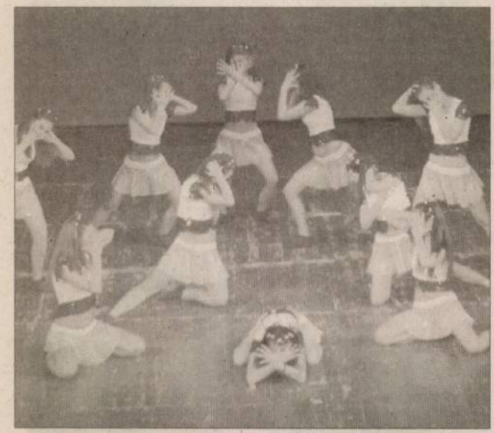

Târgul educaţie, la Palatul Copiilor Arad

Arad - Cu ocazia celei de-a VIII-a ediţie a Târgului Educaţiei,miercuri, 26 martie 2008, Palatul Copiilor Arad va prezenta oferta educaţională pentru anul şcolar 2008/2009, dar şi un moment artistic susţinut de copii de la cercurile de dans, teatru şi aerobic *(foto)*.

Mâine, cu ocazia „Zilei Poliţiei”, la Teatrul „Ioan Slavici” Arad copiii de la cercurile mai sus amintite vor susţine un spectacol dedicat tuturor poliţiştilor.

Mai multe informaţii despre activităţile desfăşurate la cercurile cultural-artistice din cadrul Palatului Copiilor Arad puteţi afla pe site-ul instituţiei: www.palatulcopiilorarad.ro.

TEATRU
PT. TIMPUL
DVS. LIBER
FILARMONICA

Cultură. A fost o dată ca în poveşti... însă ceea ce a mai rămas din panourile de la UTA este doar rugina şi urme de afişe. (Foto: Margareta Szegő)

Adevărul va deveni Jurnal arădean

■ Renunţăm doar la un titlu nu şi la adevăr, echilibru, independenţă şi loialitate faţă de cititori.

Arad (D.S.) - Aşa cum v-am informat, anul trecut consiliul de administraţie al cotidianului naţional Adevărul din Bucureşti a decis să dea în judecată cele patru cotidiane locale care poartă în titlu substantivul comun „adevărul” pentru folosirea mărcii fără acordul SC Adevărul SA. Argumentul lor a fost că marca „Adevărul” este proprietatea trustului bucureştean, fiind înregistrată la OSIM în 1992. După o confruntare de mai bine de un an în justiţie, în care am susţinut că adevărul este de partea noastră, instanţa a decis că va trebui să ne schimbăm numele. Adevărul se va numi, în consecinţă, „,Jurnal arădean”.După cum aţi constata deja, procesul de rebranding a început . Înaintea titlului ziarului a apărut sigla cu viitorul nume al acestuia. Pe măsura parcurgerii tuturor paşilor noua siglă va creşte în vizibilitate iar vechea denumire va scădea până la înlocuirea ei completă. Ceea ce nu va face cotidianul nostru mai puţin căutat de cititori. Pentru că în ultimă instaţă ceea ce se află dedesubtul titlului contează.

FOTBAL Marius Lăcătuş a învins UTA, fosta sa echipă /p. 9

ACTUALITATE GFA, locul II pe ţară /p. 6

JURNAL ARĂDEAN ADEVĂRUL

Luni 24 martie 2008

8°c

Urbi et Orbi

Născut mort

Întâlnire cu cititorii

Aradul, controlat la sânge

■ Ministerul Internelor şi Reformei în Administraţie a trimis 15 experţi să verifice Aradul.

Paşte catolic.

Evreii sărbătoresc biruinţa binelui asupra răului

(Foto: Margareta Szegő)

Purimul, triumful binelui

■ Evreii arădeni au sărbătorit Purimul, cea mai veselă dintre sărbătorile comunităţii.

Margareta Szegő

margareta.szego@informmedia.ro

Arad - Dans, muzică, ritm şi voie bună a pus stăpânire pe comunitatea evreilor arădeni. Pentru Purim, cea mai veselă dintre sărbătorile evreieşti, tinerii din comunitatea arădeană au pregătit o mică scenetă plină de muzică şi umor. Cei peste o sută de participanţi au evocat astfel salvarea poporului evreu de la nimicirea lui de către Haman.

Complotul

Povestea spune că Estera, regina Babilonului, a fost aleasă de către regele Ahaşveroş drept soţie, după ce acesta a izgonit-o sau a ucis-o pe regina sa, Vaşti. Mordecai, unchiul Esterei, îl salvase pe rege din diferite comploturi ucigaşe, însă, Haman a devenit gelos şi a încercat să-l convigă pe Ahaşveroş că există un popor în regatul său care îi ignoră suveranitatea şi trebuie nimicit. Regina dă însă un ospăţ în urma căruia Ahaşveroş îşi dă seama de mârşăvia lui Haman.

Lecţia istoriei

Sărbătoarea Purimului înseamnă pentru evrei mai mult decât o simplă rememorare a ceea ce s-a întâmplat acum peste 2000 de ani. Ea nu se referă doar la antisemitismul care a existat şi continuă să existe. Ea se referă la „celălalt”. La fiinţa care dintr-un motiv sau altul este... altfel şi la faptul că este josnic să urăşti oamenii doar pentru că sunt diferiţi.

ARAD ONLINE www.aradon.ro

Aici mai multe foto şi video
Download povestea Esterei

„ADEVĂRUL” ÎNTREABĂ: *„Ce părere aveţi despre circulaţia de pe centru?”* aici video www.aradon.ro

Este teroare. Aglomeraţie. Şi cu reparaţiile ce se fac şi mai ales la orele de vârf, stăm ore întregi la stop şi la coadă.

Letiţia Gruia (51 ani), pensionară

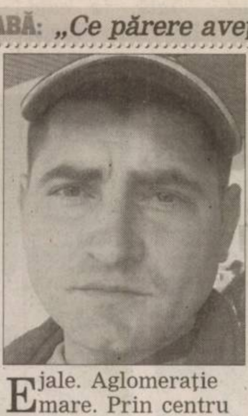

E jale. Aglomeraţie mare. Prin centru merg doar cu maşina mică. Şi pe centură sunt aşa mulţi. Am stat şi o oră jumătate la coadă.

Cristian Taran (30 ani), şofer

Aglomeraţie mare, ca peste tot. Sensurile giratorii sunt blocate, iar la Podgoria e dezastru. Ar fi bine rute de ocolire.

Ioan Leaha (53 ani), strungar

E bine că se munceşte, trebuie să avem răbdare. În sfârşit, după 20 de ani de la revoluţie, se face ceva în Arad, care va şi rămâne.

Petrişor Coroban (41 ani), conducător auto

După ce se vor reface drumurile, se va mai aerisi. „In spiro spero”, vorba latinului. Cozile bănuiesc că sunt şi de la semafoare.

Pavel Naghi (69 ani), tehnician

ACCENTE

Uz de fals, în fotbalul românesc

Tristan Mihuţa

tristan.mihuta@informmedia.ro

Constat cu stupoare că întrecerea din fotbalul românesc nu se mai petrece pe dreptunghiul de gazon, ci s-a mutat în sfera psihotică a logoreei. Campionatul Ligii I se desfăşoară mai mult în presă şi mai puţin pe teren. Conducătorii de cluburi, patronii, antrenorii, fotbaliştii şi chiar ziariştii sunt mai puţin preocupaţi de ce şi cum se joacă, dar sunt foarte aplecaţi spre „scenarită”, văd complot şi nereguli peste tot. Mutaţia este una periculoasă şi dovedeşte, după caz, fie neseriozitate, fie lipsă de profesionalism şi chiar de educaţie.
Să argumentez.

A fost meciul Rapid-Steaua şi s-a întâmplat ce s-a întâmplat. Discuţia a fost mutată nu spre manifestările huliganice ale suporterilor, ci spre arbitru, Mai mult, ca să găsească ieşirea din impas, conducerea Rapidului, în frunte cu George Copos, trecând din sofism în sofism, ajunge la concluzia că suporterii Stelei au fost cei care l-au lovit pe arbitru, cu bricheta metalică aruncată din tribună! Rapid conducea cu 1-0, deci suporterii nu aveau nici un motiv să-l lovească pe arbitru, concluzionează, în fals Copos et co.

De ce, în fals? Pentru că suporterii Rapidului i-au vizat pe jucătorii Stelei, adunaţi în jurul lui Neşu, căzut pe gazon, şi doar întâmplarea a făcut ca arbitrul să fie cel lovit. În tribună n-au fost nici Robin Hood, nici lunetişti şi nici suporteri ai Stelei anume infiltraţi ca să-l lovească pe arbitru şi să determine întreruperea partidei. A fost doar galeria Rapidului, cu huliganii pe care îi are, din păcate, oricare galerie de la noi. Mă mir că ziarişti de la cotidianele de sport intră în scenarită şi chiar o alimentează.

Conducătorii lui CFR Cluj, prin vocile diversioniste ale lui Iuliu Mureşan, ale lui Ioan Andone, ale jucătorilor - care folosesc în interesul lor eschivarea de la adevăr - au intrat pe terenul retoricii demagogice. Este limpede că CFR nu-şi găseşte cadenţa, că joacă slab, că n-a fost capabilă să treacă de o echipă de „subsol” (Ceahlăul), că abia a câştigat acasă cu Farul, după ce a fost condusă, că n-a arătat valoare de lider, sâmbătă, la Iaşi. Curios şi în dauna lor, cei de la CFR nu se preocupă de impasul în care au intrat, par să nu vadă că ceva este în neregulă cu echipa, ci mută întreaga atenţie a opiniei publice înspre arbitraje, jocuri de culise, comploturi. Or, e clar că CFR are probleme interne, de care nu arbitrii, nu Steaua, nu Iaşul ori Ceahlăul sunt de vină.

Refuzul de a privi întâi în propria ogradă este valabil şi pentru Rapid. Echipa de sub Grant a început foarte prost sezonul. Asta se uită, iar conducătorii fac un capăt de ţară din eventuala pierdere a meciului cu Steaua, la masa verde. Se invocă pierdere locului de Liga Campionilor şi a celor zece milioane de euro doar prin consecinţele opririi partidei de către arbitru. Ignoră faptul că mai erau vreu 20 de minute de jucat, suficient ca să se întâmple multe, uită de câte ori au jucat cu porţile închise din cauza actelor huliganice ale suporterilor, uită că au pierdut, acasă cu ultima clasată, U Cluj, uită că şi dacă ar fi câştigat cu Steaua, aveau doar un punct în faţa steliştilor şi nimic nu le garanta, după evoluţiile echipei, locul de Liga Campionilor, pe care pretind că l-au pierdut joi seara.

De ce uită şi Rapidul, şi CFR, şi alţi conducători ori patroni că succesul depinde în primul rând de ei şi abia apoi de alţii? Ca să-şi salveze imaginea, scaunele, contractele pozând nu în vinovaţi ci în victime. Dar ei nu fac altceva decât să uziteze de fals, în dauna intereselor echipei, clubului. Iar falsul devine scut pentru antrenori şi jucători, care îşi transferă responsabilitatea eşecurilor în umbra generoasă a scenaritei.

Mascota „PEDA"-nsând

Majoretele Crişului (Foto: Vasile Zărândan)

„Televiziunea e cu noi" (Foto: Vasile Zărândan)

O nouă etapă la Teen Fest

S-au întâlnit echipele Liceului Pedagogic „Dimitrie Ţichindeal" Arad şi Liceului Teoretic „Mihai Veliciu" Chişineu Criş.

Arad (V.S.) - Vineri seara s-a petrecut o nouă etapă în concursul interşcolar TeenFest, „Liceul Anului". S-au întrecut într-un aprins duel echipele Liceului Pedagogic „Dimitrie Ţichindeal" Arad şi Liceului Teoretic „Mihai Veliciu" Chişineu Criş. Elevii au avut de trecut, conform regulamentului, mai multe probe: cultură generală, baschet, majorete, divertisment (impresionare, dans, canto, proba surpriză şi cea a mascotelor). Primele trei probe s-au desfăşurat, cu începere de la ora 13,30, la Liceul Pedagogic „Dimitrie Ţichindeal" iar divertismentul a avut loc seara, de la ora 20,00, în Clubul „Soho". Atmosfera a fost încinsă, mai ales în a doua parte, când cele două formaţii şi-au arătat, în faţa galeriilor, măiestria artistică.

Iată, la cald, şi câteva impresii: Mădălina Iancu, elevă în clasa a X-a la liceul din Chişineu Criş: „Este pentru prima oară când liceul nostru participă la acest concurs şi, deci, e normal să avem emoţii dar sperăm în reuşita noastră" şi Rus Ramona, de la „Peda": „Participăm şi la această a doua ediţie a TeenFest-ului şi sperăm, de această dată, cu mai mult noroc decât anul trecut, când nu am reuşit calificarea în fazele superioare". Deocamdată, vorbele Ramonei s-au adeverit şi Liceul Pedagogic „Dimitrie Ţichindeal" a învins „la mustaţă" Liceul din Chişineu Criş.

Liceul Teoretic
Mihai Veliciu
Chişineu-Criş

O susţinătoare optimistă

Majoretele „Peda" în acţiune (Foto: Vasile Zărândan)

„Presa centrală" la Club Soho (Foto: Vasile Zărândan)

Cântăreaţa de pe Criş (Foto: V. Z.)

Alexandra şi Enrico, doi copii de aur (Foto: V. Z.)

„Profii" de la „Peda" au emoţii

Mascota de la Chişineu Criş sau Harry Potter?

PE SCURT

- **Opoziţie.** Europarlamentarul PDL Sorin Frunzăverde a declarat, referindu-se la informaţiile privind revenirea Monei Muscă în politică, la alegerile parlamentare, că se opune revenirii acesteia în partid, pentru că aceasta a fost colaborator al Securităţii. „Dacă acest lucru este real (o posibilă revenire în PDL a Monei Muscă şi candidatura sa pentru un post de parlamentar de Prahova - **nr.**), aşa cum a apărut în presă, eu sunt împotriva acestei întoarceri", a declarat Sorin Frunzăverde.

Cazul Munaf

Washington (MF) - Curtea Supremă a Statelor Unite ale Americii va discuta mâine cazul lui Mohammad Munaf *(foto)*. Cetăţean americano-irakian, Munaf se află în custodía forţelor americane în Irak, într-un dosar care poate avea implicaţii majore pentru americanii reţinuţi în zone de război din străinătate, comentează Washington Post, în ediţia online. Munaf şi americano-iordanianul Shawqi Ahmad Omar, al cărui caz va fi analizat tot marţi, se află într-o închisoare la periferia Bagdadului.

(Foto: FAN)

Terorişti ucişi

Kabul (MF) - Mai mult de 40 de combatanţi care aveau legături cu rebelii talibani au fost ucişi în sudul Afganistanului, într-o operaţiune comună a armatei afgane şi a forţelor NATO, a anunţat ieri Ministerul afgan al Apărării, citat de AFP. „Zeci de terorişti" au fost ucişi în operaţiunea desfăşurată sâmbătă, a afirmat Ministerul Apărării de la Kabul, fără a preciza numărul exact al victimelor. Surse din cadrul Ministerului au declarat însă, sub acoperirea anonimatului, că în urma confruntărilor au fost ucişi mai mult de 40 de combatanţi.

Bucurie. Simpatizanţii fostului premier pakistanez Benazir Bhutto au sărbătorit nominalizarea fostului preşedinte al Adunării Naţionale, Yousaf Raza Gilani, drept candidat pentru funcţia de prim-ministru. (Foto: EPA)

Nu vizitează China

Taiwan (MF) - Preşedintele ales al Taiwanului, Ma Ying-jeou, a declarat că va promova relaţii mai apropiate cu China, dar nu intenţionează să viziteze Beijingul „în viitorul apropiat", relatază AFP. „Nu am nici un plan de vizită în China într-un viitor apropiat", a spus Ma, a doua zi după ce a obţinut aproape 60 la sută din voturi la alegerile prezidenţiale din Taiwan.

„Sperăm să putem colabora în subiecte de fond. Dacă reuşim acest lucru, vom analiza şi oportunitatea unei vizite la nivel înalt", a adăugat el. În ceea ce priveşte problema suveranităţii insulei, el a pledat din nou pentru un acord conform căruia Taiwanul să nu nege existenţa Chinei, dar nici să nu recunoască suveranitatea acesteia asupra insulei.

Zeci de persoane au fost reţinute în timpul manifestărilor organizate cu ocazia festivalului de primăvară (Foto: EPA)

Confruntări violente la Festival

■ Festivalul de primăvără Newroz a fost marcat de violenţe între kurzi şi poliţişti.

Istanbul (MF) - Treisprezece demonstranţi kurzi şi un poliţist turc au fost răniţi, iar 20 de kurzi au fost reţinuţi după ce forţele de ordine au intervenit în timpul festivalului de primăvară Newroz, în oraşul Van. Poliţia turcă a recurs la tunuri cu apă şi gaze lacrimogene şi a tras focuri de avertisment pentru a dispersa circa 3.000 de kurzi care participau, în oraşul Van, din sud-estul ţării, la celebrarea sărbătorii primăverii, strigând sloganuri de susţinere a Partidului Muncitorilor din Kurdistan (PKK), scos în afara legii. Forţele de ordine au anunţat că zece demonstranţi au fost răniţi şi alţi 20 au fost reţinuţi, după ce au participat la manifestarea neautorizată.

Incidente violente au avut loc şi la Hakkari, în apropierea sediului administraţiei locale, unde se adunaseră circa 2.000 de kurzi. La Siirt, trei demonstranţi şi un ofiţer de poliţie au fost răniţi, după ce forţele de ordine au recurs la gaze lacrimogene pentru a dispersa mulţimea adunată tot fără autorizaţie.

Newroz (Nevruz în turcă) este celebrată în Iran, nordul Irakului şi Asia Centrală, pentru a marca începutul primăverii, însă în Turcia sărbătoarea este asociată cu populaţia kurdă din sud-estul ţării.

„Nu am stabilit candidatul"

Bucureşti (MF) - Preşedintele PSD, Mircea Geoană, a declarat, sâmbătă, că o decizie finală cu privire la candidatul partidului pentru Primăria Capitalei nu a fost luată încă de conducerea partidului. El a afirmat că Marian Vanghelie are suportul total al organizaţiei din Bucureşti, însă decizia finală va aparţine Biroului Permanent şi Comitetului Executiv al PSD.

Liderul PSD a menţionat că această procedură este stabilită de Statutul partidului, care prevede că lista finală a candidaţilor PSD pentru primăriile marilor oraşe aparţine Comitetului Executiv. Liderul PSD a mai spus că situaţia de la Bucureşti a fost întotdeauna „una mai sensibilă", el invocând şi propria experienţă din 2004, când a fost candidat la Primăria Capitalei.

„Îmi doresc foarte mult să ajungem la o soluţie echilibrată, în care să beneficiem şi de sprijinul organizaţiei, dar să aducem cât mai multe voturi. Organizaţia îl sprijină unanim pe Marian Vanghelie", a adăugat Geoană.

Atac asupra Zonei Verzi

Bagdad (MF) - Enclava fortificată Zona Verde din Bagdad, perimetru securizat unde se află Parlamentul irakian şi ambasada americană, a fost, ieri dimineaţă, ţinta unui atac susţinut cu rachete sau obuze de mortier, 13 civil pirzându-şi viaţa,au declarat martori oculari şi surse oficiale, citate de Reuters.

Martori oculari au precizat că nu este clar încă unde au ajuns majoritatea rachetelor sau dacă atacul, care a durat circa un sfert de oră, s-a soldat cu victime. Armata americană a acuzat pentru atacuri similare comise în trecut elemente rebele din mişcarea clericului Moqtada al-Sadr, care a prelungit, în februarie, un armistiţiu declarat cu şapte luni în urmă. Deasupra unei zone din perimetrul securizat al Bagdadului, unde se află mai multe ministere şi misiuni diplomatice, este vizibil un nor de fum negru, iar două elicoptere de atac americane au început să survoleze un cartier din nord-estul capitalei irakiene imediat după declanşarea atacului. Un oficial american a declarat că Zona Verde a fost ţinta unui atac „indirect", un termen folosit de obicei pentru a descrie atacurile cu obuze de mortier sau rachete.

Cere consolidarea relaţiilor

Bruxelles (MF) - Generalul francez Henri Bentegeat, preşedinte al Comitetului militar al Uniunii Europene, format din şefii Statelor Majore din ţările membre UE, pledează pentru o consolidare a relaţiilor dintre Franţa şi NATO şi a sistemului european de apărare, relatează AFP.

> *Nu putem continua să trăim în ambiguitate*
>
> HENRI BENTEGEAT

Întrebat dacă Franţa vrea o reintegrare completă în structura militară a NATO, pe care a părăsit-o în 1966, el a precizat că, în opinia sa, poziţia preşedintelui francez Nicolas Sarkozy este conformă cu interesul Franţei, al NATO şi al UE.

„Franţa nu poate fi cu un picior înăuntru şi cu altul în afara NATO, fără ca acest lucru să genereze semne de întrebare în rândul partenerilor noştri europeni. Motivul militar pentru care consider de mult timp important ca Franţa să revină la structura militară integrată a NATO este că ea se află la toate nivelurile de decizie politică (...) însă este absentă din structurile în care sunt pregătite deciziile", a declarat Henri Bentegeat.

Henri Bentegeat (Foto: EPA)

IN TIBET
China: end the occupation of Tibet!
STOP TORTURE Tibet
FreeTibet

Londonezii au manifestat în sprijinul Tibetului (Foto: EPA)

Londonezii protestează

Londra (MF) - Mai multe sute de persoane au manifestat sâmbătă pe străzile Londrei, pentru a cere sfârşitul represiunii chineze în Tibet, potrivit organizatorilor, citaţi de AFP.

Manifestanţii au străbătut străzile Londrei, între Regent's Park şi Trafalguar Square, oprindu-se în faţa ambasadei Chinei, pentru a intona cântece tibetane sau pentru a scanda mesaje precum „Afară China" sau „Trăiască Dalai Lama". „Este un marş de solidaritate pentru a sprijini tibetanii şi a denunţa ceea ce se întâmplă acum în Tibet", a precizat Philippa Carrick, membră a asociaţiei Tibet Society.

ADEVĂRUL Cotidian independent Arad
MARE Publicitate: 08.00-17.00 Tel: 280943
MICA Publicitate: 08.00-19.00 Tel:210775
Preluarea anunţurilor pentru următoarea zi se face până la ora 16.00

PE SCURT

- **Scandalagiu.** Poliţiştii din cadrul Biroului de Poliţie Urbană îl cercetează pe Ioan V., de 21 ani, din Arad. În data de 19 martie 2008, în jurul orelor 13,20, în timp ce se afla într-un bar de pe Bulevardul Revoluţiei, aflat sub influenţa băuturilor alcoolice, tânărul a adresat injurii şi expresii jignitoare la adresa clienţilor şi angajaţilor.

Spre Germania

Nădlac (C.M.) - Poliţiştii de frontieră arădeni au reţinut, la Nădlac, două persoane din Turcia care la ieşirea din ţară au prezentat documente de identitate bulgăreşti falsificate. Asupra celor doi au fost descoperite paşapoartele personale eliberate de autorităţile din Turcia. Sercan B., de 19 de ani, şi Aden C., de 28 de ani, au intrat legal în ţară, în baza paşapoartelor naţionale. Cei doi declară că au obţinut cărţile de identitate bulgăreşti falsificate de la o persoană ale cărei date de identitate nu le cunosc, în Turcia, şi au plătit fiecare câte 1500 de euro. Aceştia relatează că intenţionau să se deplaseze în Germania pentru a-şi găsi un loc de muncă.

Urmărit general

Turnu (C.M.) - Un cetăţean român, dat în urmărire generală, a fost depistat, vineri, la Turnu, de către poliţiştii de frontieră arădeni. Ilie U., de 28 de ani, a fost depistat de poliţişti, cu ocazia efectuării formalităţilor specifice, aceştia constatând că pe numele bărbatului era emis un mandat de executare a pedepsei cu închisoarea de un an, pentru săvârşirea infracţiunii de abandon de familie.

(Foto: FAN)

Prinşi la frontieră

Arad (C.M.) - Poliţiştii de frontieră arădeni au reţinut, la Nădlac, o persoană din Republica Moldova, care încerca să ajungă ilegal în Italia, în baza unui document românesc fals. Ana V., de 30 de ani, a declarat că documentul prezentat la controlul de frontieră l-a obţinut în Republica Moldova, contra sumei de 100 de euro. Un caz similar s-a înregistrat la P.T.F. Vărşand, unde poliţiştii au reţinut o persoană de sex masculin, de 24 de ani, care s-a legitimat cu o carte de identitate românească. Tânărul, Andrei B., din Republica Moldova, a declarat că documentul l-a obţinut de la soacra sa, care i l-a trimis din Italia, intenţionând să ajungă şi el acolo, pentru a-şi găsi un loc de muncă.

ARAD ONLINE **aradon.ro**
Aici download comunicat IJPF

Victima a dorit să-şi ajute prietenul de la service (Foto: FAN)

A murit ajutând un prieten

Arad (I.C.) - Moarte cumplită pentru un bărbat de 38 de ani, din Arad, care a vrut să ajute un prieten, dar şi-a găsit sfârşitul sub un morman de fiare metalice. Omul venise sâmbătă dimineaţa să-şi ajute prietenul, care lucra la un service, din Grădişte, când la un moment dat, un palet a căzut peste el de la câţiva metri înălţime. Un alt muncitor a fost grav rănit, fiarele, grele de câteva sute de kilograme zdrobindu-i picioarele.

Paznicul firmei a spus că a auzit ţipete, a fugit spre locul accidentului, unde l-a văzut pe bărbatul de 38 de ani întins pe jos, cu capul zdrobit. Speriat, paznicul a chemat ambulanţa şi poliţia. De asemenea, la locul faptei a ajuns descarcerarea. Cadrele medicale de pe cele două ambulanţe, precum şi echipajul de la descarcerare nu au mai putut face nimic pentru bărbatul de 38 de ani.

După ce a fost stabilizat de medici, muncitorul ale cărui picioare au fost prinse sub greutatea fiarelor a fost transportat de urgenţă la spital, acesta având fracturi deschise la membrele inferioare. Patronul firmei în incinta căruia a avut loc accidentul nu a permis accesul presei. De asemenea, la faţa locului a ajuns şi adjunctul şefului Inspectoratului Teritorial de Muncă, Ovidiu Jugu, care urmează să stabilească împrejurările în care a vut loc accidentul, dar şi dacă poate fi vorba despre un accident de muncă, asta în condiţiile în care victima nu lucra acolo, ci doar îşi ajuta un prieten.

Incendiu de proporţii la Lipova

Pompierii din Arad, Bârzava şi Lipova au simulat un incendiu la o firmă de textile.

Pompierii au stins incendiul (Foto: FAN)

Lipova (I.C.) - În localitatea Lipova a avut loc, vineri, o aplicaţie de cooperare, la care au participat 26 de cadre şi personal specializat de la Detaşamentul de Intervenţie Arad şi Subunitatea de Pompieri Bârzava, din cadrul ISU Arad, precum şi Serviciul Voluntar pentru Situaţii de Urgenţă Lipova (SVSU), aceştia intervenind cu patru autospeciale de stingere cu apă şi spumă.

Aplicaţia s-a desfăşurat la o firmă de confecţii textile din localitate, unde s-a simulat un incendiu de proporţii, cauzat de unele deficienţe tehnologice. Scopul acestei demonstraţii a fost de a pregăti personalul încadrat pe funcţii operative atât la nivelul unităţii, cât şi al SVSU Lipova, în ceea ce priveşte modul de realizare a dispozitivului de intervenţie pentru localizarea şi lichidarea incendiilor în timp operativ şi al evacuării în siguranţă a personalului de pe locurile de muncă.

Toată activitatea s-a desfăşurat sub comanda ISU Arad şi a avut două etape de pregătire, prima referindu-se la concretizarea principiilor tactice de cooperare cu celelalte structuri specializate, după care s-a trecut la realizare în barem a dispozitivului de intervenţie pentru fiecare structură participantă.

ARAD ONLINE **www.aradon.ro**
Aici mai multe fotografii

Poliţia se pregăteşte de aniversare

Cu ocazia „Zilei Poliţiei Române", I.P.J Arad va organiza o serie de manifestări.

Arad (I.C.) - Inspectoratul Judeţean de Poliţie Arad va sărbători, mâine, „Ziua Poliţiei Române", ocazie cu care instituţia va pregăti o serie de manifestări, menite să marcheze însemnătatea acestei zile. Astfel, începând cu ora 11,00, pe platoul din faţa Teatrului de Stat „Ioan Slavici" va avea loc o prezentare a dotării şi tehnicii folosite de către poliţiştii arădeni, fiind expuse autoturismele din dotarea I.P.J Arad, VW, Logan, autovehiculul folosit de Detaşamentul de Intervenţie Rapidă, laboratorul Criminalistic şi motocicletele folosite de poliţiştii rutieri.

Pliante şi consiliere

Poliţiştii de proximitate, care vor fi prezenţi în zona teatrului, vor împărţi pliante cu sfaturi preventive şi vor oferi consiliere celor interesaţi, iar de la ora 13,00, în sala mare a Teatrului de Stat „Ioan Slavici", va avea loc un program cultural-artistic cu momente coregrafice, recitare de poezii, dar şi ceremonia avansărilor în grad, premierea celor mai buni poliţişti-sportivi, precum şi acordarea titlului de „Poliţistul de onoare al judeţului".

În cadrul acestor festivităţi vor fi premiaţi cei mai buni sportivi, câştigătorii competiţiilor sportive la fotbal, tir, tenis de masă, şah, judo, organizate cu această ocazie de I.P.J. Arad şi Asociaţia Sportiva Arpolis. Conducerea I.P.J. Arad va înmâna tuturor câştigătorilor diplome şi cupe. La festivităţile ce se vor desfăşura mâine vor participa şi reprezentanţii autorităţilor locale, dar şi trei delegaţii de poliţişti din Austria şi Ungaria, respectiv reprezentanţii Poliţiei Bekes şi delegaţia Poliţiei judeţului Csongrad.

GFA, locul II pe ţară

Comisarii arădeni au reuşit să se claseze în primii cinci la majoritatea capitolelor.

Sorin Cirţi (Foto: Şt. Matyaş)

Arad (C.M.) - Garda Financiară Arad a obţinut rezultate apreciabile, la nivel de ţară, pe anul 2007, situându-se la mai multe capitole în primii cinci. Cel mai bun rezultat, însă, obţinut de GFA a fost la prejudiciul calculat, mai precis locul II pe ţară, după Bucureşti. „La cele mai multe capitole am stat foarte bine, ca dovadă că suntem printre primii cinci pe ţară, mai ales la prejudiciul calculat, unde doar Bucureştiul ne-a întrecut. Aceeaşi situaţie e şi pe primele trei luni, când am stat bine, având chiar un caz cu prejudiciu de 12,5 milioane de euro, pe alcool, foarte multe confiscări, la cereale, produse eletronice etc.", susţine comisarul şef Sorin Cirţi, care a condus GFA până săptămâna trecută, fiind detaşat pe o perioadă de până la şase luni, la Gorj, într-un proiect al Ministerului Finanţelor.

Legat de această detaşare, Sorin Cirţi a ţinut să precizeze nu e vorba de o „pedeapsă" aşa cum ar fi insinuat unii, în situaţia sa fiind alţi 15 şefi ai secţiilor judeţene ale Gărzii Financiare. „E o detaşare până la şase luni de zile, nimic altceva. Nu trebuie luată ca pe o pedeapsă, s-a întâmplat în alte 15 judeţe", susţine Sorin Cirţi.

E bine de știut:
Cel mai mare tobogan din lume măsoară 26 metri înălțime și 56 de metri lungime.
Dornic de mai mult spațiu?
VIA CARMINA
potrivit naturii tale
un proiect ARC'VIA | IMOTRUST ARAD
500 de parcele viabilizate. Drumuri, spaţii verzi, utilităţi incluse.
Într-un nou cartier al Aradului.
tel. 0720 400 289
vanzari@imotrustarad.ro
(H-222964)
RECLAMĂ

JURNAL ARĂDEAN
ADEVĂRUL
Cotidian independent Arad
SPORT
Mai multe informaţii: www.aradon.ro - sport

PE SCURT

- **Protest.** Ca o formă de protest faţă de cei care le-au provocat atâta necaz, ajunşi la capătul răbdării, susţinătorii echipei UTA au hotărât să nu efectueze deplasarea în Capitală. Ei vor reveni la sentimente mai bune, aşteptând totuşi determinare din partea băieţilor.

Se retrag

Arad (A.H.) - Într-o emisiune televizată, Marius Giuliano Junc (Suporter Club UTA) a dezvăluit că se va lua în discuţie, la viitoarea Adunare Generală, o ieşire din cadrul FCM UTA, dar că Asociaţia va rămâne alături de echipă indiferent de eşalon sau de nemulţumirile pricinuite, în ultima vreme, de fotbalişti.

Nicolae Bara
(Foto: Şt. Matyaş).

Fără Simao

Bucureşti (A.H.) - UTA nu a contat, ieri, pe serviciile lui Bruno Simao. Pe lângă suspendarea acestuia (a încasat al patrulea cartonaş galben), portughezul oricum nu ar fi putut juca deoarece se resimte după o intrare mai tare a craioveanului Prepeliţă.

Bruno Simao
(Foto: Şt. Matyaş)

Nu renunţă

Bucureşti (A.H.) - Interpelat de ziarişti, înainte de primul fluier, cu privire la situaţia în care se găseşte UTA, precum şi la viitorul acesteia, finanţatorul Nicolae Bara crede că: „Nu stăm foarte bine, însă atâta timp cât există şanse, chiar şi teoretice fiind, ni le vom apăra. Poate îşi aminteşte Marius Lăcătuş că a antrenat UTA un an şi jumătate şi ne dă un punct. Glumesc, desigur. Trebuie să ne ajutăm singuri”.

Au revăzut „Fiara”

Bucureşti (A.H.) - Partida dintre Steaua şi UTA a fost deosebită şi din alt punct de vedere. UTA a evoluat împotriva echipei pregătite de Marius Lăcătuş, nimeni altul decât fostul său antrenor, aflat acum în luptă directă cu CFR Cluj pentru câştigarea titlului naţional. Ultimul meci dintre Steaua şi UTA (disputat la Oradea, bucureştenii având terenul suspendat) s-a încheiat la egalitate, scor 0-0.

UTA, faţă în faţă cu „Lăcă”
(Foto: Şt. Matyaş)

FOTBAL - LIGA 1

Arad (A.H.) - Etapa 25. Rezultate: Universitatea Cluj - Dinamo 1-2, Poli Iaşi - CFR Cluj 1-0, Universitatea Craiova - FC Vaslui 2-1, Oţelul - Gloria Bistriţa 2-0, Gloria Buzău - Rapid 1-0, Poli Timişoara - Dacia Mioveni 1-2, Steaua - UTA 2-1. Astăzi sunt programate jocurile Ceahlăul - Unirea Urziceni şi Farul - Pandurii.

Clasament

1. CFR Cluj	25	17	5	3	41-18	56	+17
2. Steaua	24	15	5	4	28-14	50	+11
3. Dinamo	25	13	7	5	39-23	46	+10
4. Rapid	24	13	6	5	35-19	45	+12
5. Poli Tim.	25	13	6	6	44-33	45	+9
6. Urziceni	24	12	8	4	29-17	44	+5
7. Vaslui	25	10	10	5	37-23	40	+4
8. Bistriţa	25	9	7	9	27-31	34	-2
9. Oţelul	25	10	3	12	33-41	33	-3
10. Craiova	25	9	4	12	27-33	31	-8
11. Iaşi	25	8	6	11	27-31	30	-9
12. Mioveni	25	7	7	11	22-30	28	-8
13. Buzău	25	7	5	13	24-42	26	-13
14. Farul	24	5	8	11	14-26	23	-13
15. Pandurii	24	5	6	13	24-33	21	-18
16. Ceahlăul	24	6	3	15	20-31	21	-15
17. UTA	**25**	**4**	**7**	**14**	**20-33**	**19**	**-17**
18. U. Cluj	25	2	11	12	26-39	17	-19

Etapa viitoare (29-30 martie): Univ. Cluj - Oţelul, Gloria Bistriţa - Poli Timişoara, Unirea Urziceni - Farul, Rapid - Ceahlăul, Dacia Mioveni - Univ. Craiova, UTA - Gloria Buzău, FC Vaslui - Steaua, Pandurii - Poli Iaşi, Dinamo - CFR Cluj.

La câteva secunde de surpriză

UTA a fost aproape de un rezultat mare în Ghencea, pierzând nemeritat, în prelungiri.

Arad (A.H.) - Cu gândul de a se agăţa de şansa ei. Oricât de mică, de insignifiantă ar fi. Astfel a început UTA duelul din Ghencea, anunţat disproporţionat, părând precum o luptă între David şi Goliat. Iar "bomba" a detonat repede, în min. 6, după o lovitură de colţ, când Mihuţ a tras minunat, la păianjen, fără speranţe pentru Zapata. Toţi se frecau la ochi şi nu le venea să creadă! UTA, în avantaj! Steaua se aruncă precipitat, haotic în atac, încercând să speculeze şi ieşirea forţată a lui Chiţa (comoţie). Arădenii rezistă, dau o replică bună... E clar, au băgat spaima în adversari. Timpul trece, nervozitatea stelistă se accentuează, ocaziile adevărate lipsind. Fără idei, Steaua este salvată, aşa cum ne-a obişnuit deja, de o fază fixă, în urma unei lovituri libere egalând, cu capul, Pepe Moreno (min. 65). Hidişan este pe punctul de a da lovitura şi a înscrie golul campionatului, trăgând de la 40 m exact în încheietura barelor! Curat ghinion... Lovin este graţiat de „roşu”, Tudor scoate o minge grea, respingând în faţa unui Habibou singur-singurel, dar Fortuna ne întoarce spatele. În primul minut de prelungiri, când nimeni nu mai credea, Badea ne execută, aducându-ne în pragul disperării. Păcat, foarte mare păcat...

> *Cheltuielile noastre pentru acest meci se ridică la 20.000 de euro*
>
> NICOLAE BARA

La fel ca în jocul tur, UTA a trebuit să se ocupe, în primul rând, de faza defensivă (Foto: Şt. Matyaş)

www.aradon.ro
Aici mai multe detalii

STEAUA - UTA 2-1 (0-1)

Steaua
Zapata - Golanski, Rădoi, Ghionea, Neşu - Pleşan (Habibou, min. 81), Lovin - Nicoliţă (Badea, min. 62), Dică (Neaga, min. 67), Mendoza - Pepe Moreno.

UTA
Tudor - Mihuţ, Chiţa (Buican, min. 22), Amoreirinha, Vasiljevic - Opriţa (Hidişan, min. 56), Todea, Mărginean, Fl. Dan - Oliveira (Iacob, min. 82) - Zaharia.

Marcatori: Pepe Moreno (min. 65), Badea (min. 90+1) respectiv Mihuţ (min. 6).
Au arbitrat: Lucian Dan (Aiud) - centru, Eduard Dumitrescu (Piteşti) şi Dragoş Iliescu (Craiova) - **asistenţi.**
Observatori: Alexandru Popescu (Bucureşti) şi Nicolae Grigorescu (Timişoara).
Cartonaşe galbene: Mihuţ, Todea, Ghionea, Badea, Neşu.

ARAD ONLINE
www.aradon.ro

Stan a mers pe mâna lui Zaharia şi Opriţa (Foto: A. H.)

Speranţe în ex-stelişti

Bucureşti (A.H.) - Pentru meciul de aseară, antrenorul Gabriel Stan îşi punea speranţe în foştii stelişti Dorel Zaharia şi Daniel Opriţa. „Fiind înlăturaţi de acolo, vor avea o motivaţie suplimentară, demonstrând ceea ce pot, că li s-a făcut o nedreptate. Sper să se întâmple astfel. De asemenea, sper să jucăm cât mai bine în Ghencea şi să nu ne facem de râs” - remarca, înaintea confruntării, tehnicianul „Bătrânei Doamne”.

Prime blocate

Arad (A.H.) - La finele săptămânii trecute, după jocul pierdut de UTA, pe propriul teren, cu Universitatea Craiova (0-1), s-a luat decizia blocării primelor către jucători. Într-o intervenţie avută pentru NewsIn, managerul general al clubului, Adrian Alexandrescu a afirmat următoarele: „Primele de joc sunt blocate. Le vom debloca şi le vom plăti retroactiv doar atunci când vom considera că fotbaliştii le merită. Până nu se obţin, însă, rezultate pozitive, şi anume mai multe victorii consecutive, ei nu vor vedea bani. Alte măsuri se vor lua funcţie de meciul cu Steaua, luându-se în considerare evoluţia generală a echipei”.

Managerul general Adrian Alexandrescu spune că s-au luat deja unele măsuri
(Foto: L. S.)

www.bcr.ro
ÎNAINTE
DUPĂ
BCR
Gândim la fel.
Bucură-te de partea frumoasă a vieţii!
Creditul de nevoi personale DIVERS EXTRA BCR.

De acum, obţii mai mulţi bani cu acelaşi venit. De exemplu, la o rată lunară de 299 lei*, primeai până acum 17.900 lei, iar de acum şi până pe 30 aprilie 2008 primeşti 19.500 lei**. Fără comisioane iniţiale.
*pentru un credit acordat în lei cu dobândă fixă în primele 3 luni de creditare
**sumă la dispoziţia clientului, calculată pentru o perioadă de 10 ani; DAE = 18.67%

RECLAMĂ

PE SCURT

• **În așteptare.** Cu moralul zdruncinat de incertitudinea care planează asupra viitorului, handbaliștii arădeni au învins într-un amical pe CSM Satu Mare, scor 38-31. Până marți, băieții așteaptă un răspuns favorabil din partea lui Mihai Petrică *(foto)* președintele clubului.

Locul IV

Arad (D.S.) - Școala Generală Apateu (prof. Liviu Tulcan) a obținut locul IV la faza zonală a Olimpiadei Naționale a Sportului Școlar rezervată echipelor de fotbal gimnaziu, mediu rural. Turneul desfășurat pe terenul Șc. Gen. Avram Iancu Arad a dat câștig de cauză reprezentantei Carașului, Școala Generală din Teregova.

Surpriză plăcută

Mătăsari (D.S.) - Juniorii Toc și Sălăjan au înscris golurile celei de-a patra victorii consecutive a Gloriei Arad (scor 2-1) în returul Ligii III la fotbal, în deplasarea de la Mătăsari, acolo unde nici o altă echipă nu a reușit să învingă. Astfel, trupa lui Mihai Petcuț *(foto)* s-a apropiat la trei puncte de un loc promovabil.

(Foto: Șt. M.)

Dorin Dascălu (Foto: D. S.)

Karateka de bronz

București (D.S.) - Recent, în Capitală, au avut loc „naționalele” de karate kyokushinkai pentru seniori, unde Aradul a fost reprezentat cu succes de sportivii clubului Tensho. Sub îndrumarea antrenorului Teofil Câmpan, trei dintre sportivi s-au întors acasă cu medalii de bronz. Este vorba despre: Dorin Dascălu (cat. - 80 Kg), Marius Mândruțău (cat. - 90 Kg) și Cosmin Berar (+ 90 Kg). La o victorie de medalie s-a aflat și Manuel Mândru, învins de multiplul campion național al categoriei.

FOTBAL - LIGA III

Rezultatele etapei a 22-a:
Arad (S.C.) - UM Timișoara - CSM Sebeș 0-1, CS Ineu - Mamma Mia Becicherecul Mic 2-1, Minerul Mehedinți - Minerul Motru 2-2, CSU Vasile Goldiș Arad - Fortuna Covaci 2-0, Timișul Albina - Energia Rovinari 1-0, Unirea Sânnicolaul Mare - Victoria Nădlac 3-0 (f.j.), CS Vulcan - CFR Simeria 1-0, Minerul Mătăsari - Gloria Arad 1-2, Calor Timișoara - a stat.

Clasament

1. Sânnicolaul M.	21	15	3	3	39-11	48
2. CSM Sebeș	21	13	4	4	37-18	43
3. CSU Arad	21	11	8	2	26-13	41
4. Gloria Arad	21	12	4	5	36-25	40
5. Minerul Motru	20	10	6	4	32-25	36
6. M. Mătăsari	21	10	5	6	35-27	35
7. M. Mehedinți	21	9	6	6	23-22	33
8. F. Covaci	20	9	5	6	24-14	32
9. CFR Simeria	21	9	1	11	25-32	28
10. E. Rovinari	20	8	3	9	26-31	27
11. Timiș Albina	21	8	2	11	26-24	26
12. UM Timișoara	21	7	2	12	26-30	23
13. CS Ineu	21	7	2	12	23-42	23
14. CS Vulcan	21	5	6	10	12-20	21
15. Mamma Mia	20	5	4	11	21-30	19
16. Calor Timișoara	20	2	6	12	13-23	12
17. V. Nădlac	21	1	3	17	13-50	6

Etapa viitoare (marți, 25 martie): Motru - CSU Arad, Covaci - Albina, Rovinari - UMT, Mamma Mia - Mehedinți, Calor - CS Ineu, Nădlac - Vulcan, Gloria Arad - Sânnicolaul Mare, Sebeș - Mătăsari, Simeria - stă.

Demonstrație. Karateka arădeni s-au putut pregăti sâmbătă cu un maestru al acestor arte, Ziko G. Becanivic (8 dan), unul dintre cei mai vechi practicanți de Karate din Europa de Est. Evenimentul, la care nu a lipsit nici viceprimarul Tiberiu Dekany, s-a încheiat cu înmânarea unor diplome de participare. (Foto: M. Szego)

mai multe fotografii și video www.aradon.ro

Cale deschisă spre titlu!

Impunându-se la Alexandria, fetele de la ICIM pornesc cu prima șansă în play-off.

DANIEL SCRIDON
daniel.scridon@informmedia.ro

Alexandria - Conștiente că munca de un sezon se poate ruina în cazul unui eșec în ultima rundă a sezonului regulat, Sheana Moore et company au început în forță partida de la Alexandria, decise să încheie conturile cât mai rapid. Astfel, după primele zece minute, Aradul conducea cu 22-10. Și sfertul secund se joacă după același scenariu, cu arădencele la timonă, gazdele replicând doar prin fosta jucătoare a ICIM-ului, Anca Șipoș, autoare a nouă coșuri de la peste 6,25 m în această partidă. Prea puțin pentru ca succesul vicecampioanelor să fie pus în pericol, dovadă și scorul de la pauza mare, Alexandria, 27 - Arad, 36.

> *Este o victorie care ne-a adus liniștea de care aveam nevoie pentru a pregăti marșul spre titlu*
>
> **ADI BUDUREAN**

Nici chiar comportamentul huliganic al antrenorului gazdelor, M. Piperea, ori gesturile care nu fac cinste unei doamne, „marca Șipoș”, n-au putut „defecta” mașina de baschet a ICIM-ului, în care trio-ul Moore - Milovanovic - Zoric a evoluat (aproape) fără greșeală. Diferența a crescut la finalul sfertului trei, 59-47 și s-a mărit pe parcursul ultimelor zece minute, în care stranierele ICIM-ului au ținut să demonstreze că locul ocupat la finalul sezonului nu este unul întâmplător. Victorie, 82-66 și elevele lui Adi Budurean pot pregăti în liniște drumul spre titlul național, acolo unde pornesc cu șansa întâi, deoarece vor disputa un număr mai mare de partide în fața proprilor suporteri. Până atunci însă, la finele acestei săptămâni, B.C. ICIM merge la Cluj, cu gândul la cucerirea Cupei României, trofeu care îi lipsește din palmares.

Sheana Moore a fost, din nou, cea mai prolifică jucătoare a ICIM (Foto: Călin Andra)

CSȘ ALEXANDRIA - B. C. ICIM ARAD 66-82 (27-36)

Marcatoare
Alexandria: Șipoș 31 (9), Hood 12, Gay 9 (1), Widman 8, Teodorescu 3 (1), Chivu 3 (1),
Arad: Moore 24 (1), Milovanovici 19 (3, Zoric 17, Gladden 15, Meszaros 5, Kovacik 2.
Arbitrii: A. Anica (Târgoviște) și V. Potra (Cluj).
Delegat FRB: G. Chiraleu (București).

Atleți arădeni pe podium

Șase medalii au cucerit sportivii de la CSM și CSȘ Gloria la „naționalele” de juniori.

București (S.C.) - Bucureștiul a fost recent gazda Campionatelor Naționale de aruncări lungi și a Campionatelor Naționale de sală pentru juniori I. Atleții arădeni de la CSM și CSȘ Gloria au reușit să obțină șase medalii și alte clasări în apropierea podiumului de premiere, după cum urmează:

Andrei Gag - loc I, disc, juniori II (54,72 m); loc III, disc, juniori I (47,68 m); loc II, greutate, juniori I (16,20 m) și loc V, disc, seniori-tineret (46,81 m); Constantin Gherman - loc III, suliță, juniori II (58,50 m) și loc V, suliță, juniori I (54,70 m); Sorin Mâneran - loc II, 3 000 m, juniori I (8:45,01); Armando Cociobea - loc III, disc, juniori III (38,78 m); Mariana Andraj - loc V, disc, juniori I (37,80 m); Ferdinand Janto - loc V, ciocan, juniori II (46,48 m) și loc VI, ciocan, juniori I (42,60 m); Cătălin Betea - loc VI, suliță, juniori II (46,28 m) și Alexandra Apostol - loc VIII, disc, juniori II (31,85 m).

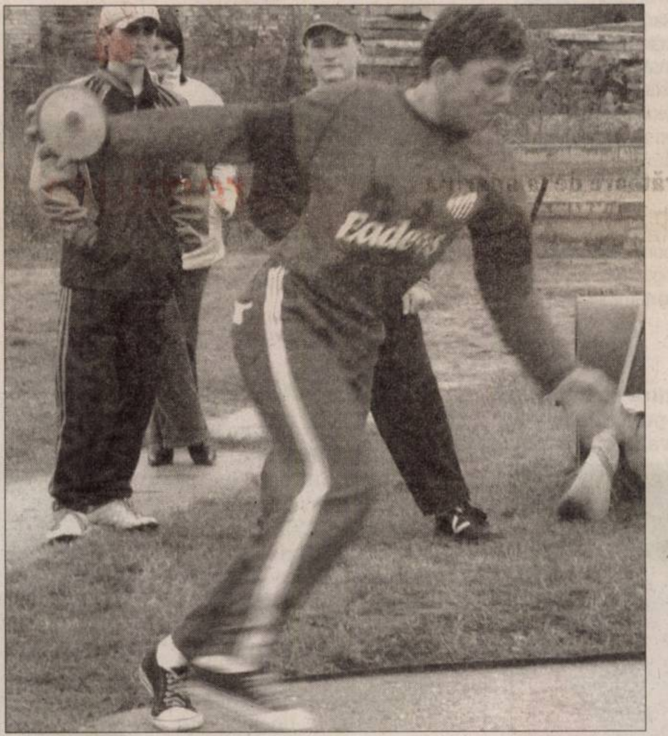

Andrei Gag, un aruncător de viitor (Foto: Șt. Matyaș)

Fără emoții

Lipova (D.O.) - Derbyul codașelor s-a încheiat cu victoria clară a gazdelor, care au punctat prin Bimbo (min.2), Schmidt (min. 37) și Roșu (min. 85). Purtan a marcat golul de onoare al apătenilor în ultimul minut.

Formații

Șoimii: Dina (cpt.)- Aruxandei, Braiț, Catrinoiu, Dolomeț, Baciu, Roșu, Schmidt, Durlă, Bimbo, Țițirig. **Au mai jucat:** Dragoș, Negociu, Cărăbaș, Stoinescu. **Antrenor** Dan Barna.

Recolta: Dănilă-Bondor, Brândușe, Neșiu, G. Botaș, Purtan, Petrehele (cpt.), Botea, A. Botaș, Mangu, Borz. **Au mai jucat:** Mako, I. Botaș. **Antrenor** Andras Mako. Au arbitrat bine: Cristian Trif (central), Remus Naghi și Daniel Bondar (asistenți).

Obs AJF: Nicolae Ardelean.

La juniori 4-1.

FOTBAL - LIGA A IV-A

Arad (L.S.) - Rezultatele etapei a XXIV-a: Regal Horia - CNM Pâncota 1-0, Aqua Vest - Național Sebiș 0-1, Progresul Pecica - Păulișana Păuliș 3-2, Voința Mailat - Frontiera Curtici 3-0, Unirea Sântana - Înfrățirea Iratoșu 0-1, AS Dorobanți - AS Vladimirescu 1-2, Șoimii Lipova - Recolta Apateu 3-1, Partizan Satu Mare - Crișul Ch. Criș 2-3, Unirea Șeitin - Victoria Zăbrani 0-0.

Clasamentul

1. Național Sebiș	24	22	1	1	78-14	67
2. CNM Pâncota	23	19	1	3	63-20	58
3. Unirea Sântana	24	16	1	7	51-29	49
4. AS Vladimirescu	24	12	2	10	44-43	38
5. Paulișana Păuliș	24	11	3	10	47-45	36
6. Regal Horia	24	10	3	11	33-34	33
7. Frontiera Curtici	24	10	2	12	42-40	32
8. Voința Mailat	24	9	4	11	38-37	31
9. Partizan S. Mare	24	10	1	13	55-56	31
10.Aqua Vest	24	10	1	13	44-54	31
11.Înfrățirea Iratoșu	24	8	6	10	28-38	30
12.Crișul Ch. Criș	24	9	3	12	30-46	30
13.Progresul Pecica	24	8	5	11	26-39	29
14.Unirea Șeitin	24	8	4	12	44-51	28
15.AS Dorobanți	24	9	1	14	38-45	28
16.Șoimii Lipova	23	7	5	11	34-53	26
17.Victoria Zăbrani	24	7	4	13	30-42	25
18.Recolta Apateu	24	5	3	16	40-79	18

Etapa viitoare (29-30 martie 2008): Național Sebiș - Unirea Sântana, Păulișana Păuliș - CNM Pâncota, AS Vladimirescu - Aqua Vest, Partizan Satu Mare - Regal Horia, Crișul Ch. Criș - Unirea Șeitin, Înfrățirea Iratoșu - Progresul Pecica, Recolta Apateu - AS Dorobanți, Frontiera Curtici - Șoimii Lipova, Victoria Zăbrani - Voința Mailat.

Regal Horia - CNM Pâncota 1-0 (1-0)

Horia (S.C.) - Chiar dacă situația financiară a grupării din Pâncota este una delicată, Marius Bâc avea „de doi bani” speranță pentru a ajunge liderul. Această cursă de urmărire a fost stopată, însă, de trupa lui Marcel Dușan, unicul gol al partidei fiind marcat de Giulău, în min. 19, după o lovitură liberă îndelung contestată de oaspeți: 1-0.

Burian a trecut pe lângă egalare, mingea șutată de el lovind două bare ale porții lui Linguraru.

Actul secund a fost controlat clar de Pâncota, însă același Burian, dar și Oprescu, nu au reușit să marcheze din poziții favorabile.

Horia: Linguraru - Leuciuc, Miheț, Asmarandei, Pășcălău - Bălan, Țigan, Barna, Giulău (Cosma) - Trif (Beleiu), Lipitor (Ghiță, Negru).

Pâncota: Dulhaz - Crișan, Filipaș, A. Lengyel, Pleșescu - C. Gâlcă, Tout, Leucuța (Oprescu), Mager (Bâlc) - S. Mihai, Burian.

Au arbitrat: Ad. Butunoi - la centru, G. Hărduț și N. Iacob - asistenți.

Obs. AJF: I. Șandor.

ProExtender dispozitiv pentru marirea penisului
www.promen.ro
comanda@promen.ro
0332.413.468
(111587)
RECLAMĂ

inco engineering consulting
Str. Cloșca nr.5(clad CCIA) Arad
Tel 0357-423333 0356-435000
web: www.inco.ro e-mail: inco@inco.ro

Parteneriat pentru Calitate și Performanță

INCO și CIEL România
va invita
Miercuri, 26 Martie 2008
la evenimentele:
"Fonduri stucturale pentru IMM-uri"(11^{00}-13^{00})
"Programele CIEL - Sprijin pentru Calitate și Performanță"
între orele **10^{00} - 17^{00}**

la: Centrul de conferinte al Univ. de Vest Vasile Goldiș
din Bvd. Revoluției nr 87 et 1, Arad

CIEL! PROFESSIONAL
40% REDUCERE la gama CIEL Professional

50% REDUCERE la gama CIEL Expert Contabil
CIEL! EXPERT CONTABIL

(H-335677)

Partener Universitatea de Vest Vasile Goldiș Arad

S.C. CET ARAD S.A. HIDROCARBURI,
titulară a proiectului „Demolare rezervor de păcură nr. 5”,

anunță publicul interesat asupra deciziei etapei de analiză a calității raportului la studiul de evaluare a impactului asupra mediului, care este de acceptare a raportului și de emitere a acordului de mediu.

Informațiile privind potențialul impact asupra mediului a proiectului propus pot fi consultate zilnic între orele 9.00-16.00, la sediul ARPM Timișoara, str. Amurgului nr. 1 și la sediul titularului, B-dul Iuliu Maniu nr. 65-71, Arad, în termen de 10 zile lucrătoare de la afișarea anunțului.

Observațiile publicului se primesc zilnic, la sediul ARPM Timișoara, str. Amurgului nr. 1, în termen de 10 zile lucrătoare de la apariția anunțului. (H-355379)

SOCIETATE COMERCIALA
ANGAJEAZA

- ECONOMIST DEPARTAMENT CONTABIL SAU CONTABIL SEF
- REFERENT DEPARTAMENT IMPORT EXPORT (cunoscator limba engleza)
- GESTIONAR
- SOFER GRADE B, C

(H-336314)

Relatii: Tel. 0729009049

C.V. Fax nr. 0357-814752

Transilvania General Import Export
(distribuitor național al produselor Frutti Fresh, Burger, Izvorul Minunilor, etc.)
angajează pentru COMPANIA ARAD

STIVUITORIST
Cerințe: - atestat ISCIR
- experiență
- seriozitate
Oferim: - pachet salarial atractiv
- siguranța locului de muncă

ÎNCĂRCĂTOR DESCĂRCĂTOR
Cerințe: - seriozitate
- domiciliu în Arad sau limitrof
Oferim: - pachet salarial atractiv
- Siguranța locului de muncă.

CV-urile se vor trimite la fax: 0257/274228 până în data de 27.03.2008. Vor fi anunțate pentru interviu doar persoanele selectate. Informații suplimentare la telefon 274228, sau la sediul firmei din Arad, str. Poetului nr. 97-103 (în curte cu Abatorul nou). (H-355675)

(H-334595)

Probabil cea mai bună ofertă!

Bancpost

Dobândă de 5%*

pentru depozitele pe 3 luni constituite de persoane fizice

(*dobândă anuală pentru depozite peste 1.000 Euro)

Membră a Grupului Eurobank EFG

(H-344510)

RESIDENCE
Bermo Group

66 de apartamente
premium
cartierul Funcționarilor

www.bermo.ro

0257 228 565
0728 458 458

Bermo Group

ritmul orașului. la picioarele tale

VÂNZĂRI DACIA
SERVICE DACIA
VÂNZĂRI PIESE DE SCHIMB
ȘCOALĂ DE ȘOFERI
RENT A CAR

VERBITA

DACIA

un **nou** punct de **lucru**
Aradul Nou
Calea Timișorii nr. 52
0257 278 752

(H-159940)

Mediasoft
Arad, str. Aviator Ioan Sava, nr.5
Tel/fax 0257-255886; 0357-408334
www.mediasoftarad.go.ro
Centru de Educație Continuă a Adulților

Organizează **CURSURI**
inițiere si perfecționare

Cursuri autorizate de Ministerul Educației

1. **Operator calculator electronic(COR312201)**
   31.03.2008 și **26.04.2008** dimineața
   31.03.2008 și **26.04.2008** după masa
2. **Secretară (COR 411503) – 07.04.2008**
3. **Contabilitate generală (COR 343302- contabil) – 24.03.2008**
4. **Utilizare Excel (calcul tabelar)- 02.04.2008**
5. **Utilizare Power Point** (prezentari) – **27.03.2008**
6. **Utilizare Access** (baze de date)
7. **Limbi moderne-27.03.08** (engleza, germana, italiana, franceza)

SOFTWARE:
- **AgsPro – produs ERP (contabilitate)**
- **Managementul proiectelor**
- **Programe GIS**

(H-305124)

Program mare publicitate luni-vineri: 9.00-17.00

RDF
more than business

SC RDF SRL
Cu sediul in Arad Str. Molidului nr 1/3

Comercializeaza din depozitele proprii:
- seminte hibrid de porumb si floarea soarelui
- pesticide: erbicide, fungicide, insecticide
- ingrasaminte chimice: Azotat de Amoniu, NPK 15-15-15, Nitrocalcar CAN, Uree.

Acordam finantare producatorilor agricoli in baza garantiilor acceptate de comun acord.

Preluam productia agricola la recoltare pe baza de precontract.

Primii 20 de clienti vor beneficia de un discount de 10% din valoarea facturii.

Informatii la telefon: 0257 288 118
Si la mobil: 0730 711 014
0731 540 883
0731 540 884

PE SCURT

- **Fotbal.** Atacantul Adrian Mihalcea a marcat, sâmbătă, golul victoriei pentru Aris Limassol, echipă pregătită de Mihai Stoichiţă, în meciul din deplasare cu Olympiakos Nicosia, scor 1-0, din etapa a XXVI-a, ultima a sezonului regulat din Campionatul Ciprului. (MF)

- **Fotbal.** Mijlocaşul Răzvan Cociş a fost titular la Lokomotiv Moscova în meciul câştigat, sâmbătă, în deplasare, cu scorul de 2-1, în faţa formaţiei Şinnik Iaroslavl, în etapa a II-a a Campionatului Rusiei, dar a fost înlocuit în minutul 72 al întâlnirii.

Record doborât

Sydney (MF) - Sportiva Sophie Edington a stabilit un record mondial în proba de 50 metri spate, cu 27 de secunde şi 67 de sutimi, în cea de-a doua zi a selecţiei olimpice australiene de la Sydney, informează AFP. Vechiul record: 27.95, fusese stabilit sâmbătă, 22 martie a.c., tot la Sydney, de Emily Seebohm. Proba de 50 de metri spate nu figurează în programul olimpic.

Două înfrângeri

București (MF) - Naţionala de handbal masculin a României, pregătită de antrenorul Omer Aihan, a fost învinsă, sâmbătă, la Miskolc, cu scorul de 26-24, de reprezentativa Ungariei, într-o partidă amicală din cadrul Cupei Pannonia. Reprezentativa României a fost învinsă şi în prima zi a turneului din Ungaria, vineri, 21 martie a.c., de naţionala Sloveniei cu scorul de 37-36.

Roger Federer

(Foto: EPA)

Eliminaţi

Indian Wells (MF) - Jucătorii de tenis Roger Federer şi Rafael Nadal au fost eliminaţi, sâmbătă, în semifinalele turneului de Masters Series de la Indian Wells, fiind învinşi de americanul Mady Fish, respectiv sârbul Novak Djokovici, informează AFP. Federer, numărul 1 mondial, a fost învins de Mardy Fish, în 63 de minute, cu scorul de 6-3, 6-2. În cinci întâlniri cu Fish, Federer cedase un singur set, la Wimbledon în 2003. Fish a eliminat cinci jucători de prim-plan consecutiv: ruşii Igor Andreev şi Nikolay Davydenko, australianul Lleyton Hewitt, argentinianul David Nalbandian şi Federer. Mardy Fish, numărul 98 mondial, este jucătorul cel mai slab clasat care îl învinge pe Federer.

Lampard, pe picior de plecare

București (MF) - Conducerea clubului Chelsea este hotărâtă să nu accepte pretenţiile financiare ale mijlocaşului Frank Lampard legate de prelungirea contractului acestuia, astfel că jucătorul ar putea pleca de la gruparea londoneză, el fiind dorit de FC Barcelona, Real Madrid şi Juventus, informează Sunday Mirror. Potrivit sursei citate, Chelsea a pregătit o ofertă finală pentru Lampard, care din vară va mai avea un singur an de contract cu clubul englez.

Lampard vrea să devină cel mai bine plătit jucător de la Chelsea, el cerând un salariu săptămânal de 192.000 de euro, cu aproximativ 25.000 de euro mai mare decât cele ale lui John Terry, Michael Ballack şi Andrei Şevcenko, care se află în prezent în topul salariilor la gruparea londoneză. În prezent, Frank Lampard are câştiguri săptămânale ce depăşesc 147.000 de euro.

Solidaritate Antrenorul echipei Manchester United, Alex Ferguson, a declarat că nu va tolera niciodată un comportament urât al jucătorilor săi faţă de oficialii unui meci. (Foto: EPA)

Raikkonen, victorie la Sepang

- Pilotul finlandez de la Ferrari a câştigat cursa, fără prea mari probleme.

București (MF) - După startul de sezon catastrofal din Australia, când ambele maşini Ferrari au abandonat, monoposturile „roşii“ au dominat, sâmbătă, calificările Grand Prix-ului malaysian, iar Felipe Massa şi Kimi Raikkonen s-au situat în această ordine în fruntea grilei de start.

Aproape de „dublă“

Ei au plecat foarte bine şi în cursă, păstrându-şi ordinea de la start, dar, după prima oprire la boxe, Raikkonen şi Massa au făcut rocada, finlandezul trecând la conducerea cursei. Distanţate de celelalte monoposturi, cele două Ferrari se îndreptau lejer către o dublă, dar Massa s-a răsucit pe pistă în turul 31, a ieşit în decor şi monopostul său a rămas blocat în pietriş. Brazilianul nu şi-a mai putut pune Ferrari-ul pe circuit, ruinând şansele Scuderiei la o dublă. Astfel, echipa Ferrari a trebuit să se mulţumească numai cu cele zece puncte obţinute în urma victoriei campionului mondial en-titre. În Malaysia, rivalii „tradiţionali“ ai echipei italiene, Lewis Hamilton şi Heikki Kovalainen de la McLaren-Mercedes, au reuşit să reducă efectele penalizării primite după calificările de sâmbătă.

BRIDGESTONE
AMD
Alice
acer
Shell
BREAKDOWN VEHICLE

Echipa Ferrari a trebuit să se mulţumească numai cu cele zece puncte. (Foto: EPA)

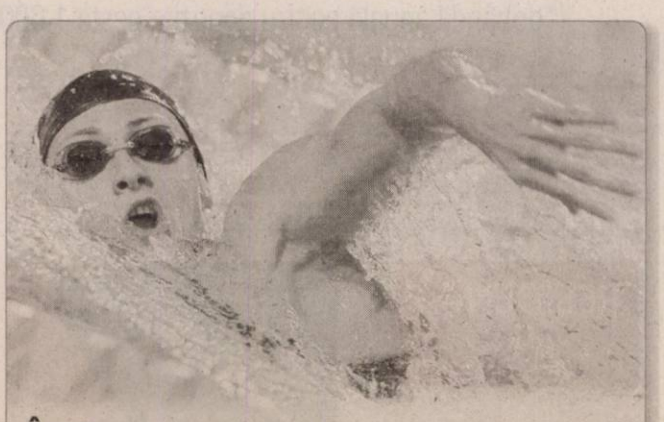

Înot Cronometrată cu timpul de un minut, 58 de secunde şi 71 de sutimi, cel mai bun al primei semifinale, Camelia Potec s-a calificat, sâmbătă, în finala probei de 200 m liber din cadrul Campionatelor Europene de nataţie de la Eindhoven, cursă programată aseară. (Foto: EPA)

Italienii, ultima... strigare

București (MF) - Atacantul echipei Genoa, Marco Borriello, cel mai bun marcator din Serie A, cu 17 reuşite, figurează pe lista jucătorilor convocaţi la naţionala Italiei pentru meciul amical cu Spania, în timp ce campionul mondial Alessandro Del Piero (Juventus) a fost lăsat din nou în afara lotului, informează AFP. Meciul cu Spania, programat miercuri, 26 martie a.c., la Elche, este ultimul amical înainte ca tehnicianul Roberto Donadoni să anunţe lista de 23 de jucători pentru Campionatul European din Elveţia şi Austria. Lotul convocat de Donadoni este următorul: Marco Amelia (Livorno), Gianluigi Buffon (Juventus Torino), Andrea Barzagli (Palermo), Fabio Cannavaro (Real Madrid), Fabio Grosso (Olympique Lyon), Marco Materazzi (Internazionale Milano), Massimo Oddo (AC Milan), Christian Panucci (AS Roma), Gianluca Zambrotta (FC Barcelona), Massimo Ambrosini, Gennaro Gattuso, Andrea Pirlo (AC Milan), Alberto Aquilani, Daniele De Rossi, Simone Perrotta (AS Roma), Mauro Camoranesi (Juventus), Marco Borriello (Genoa), Antonio Di Natale, Fabio Quagliarella (Udinese), Vincenzo Iaquinta (Juventus), Luca Toni (Bayern Munchen).

Bătaie pe Berbatov

București (MF) - Gruparea Manchester City pregăteşte o ofertă record pentru Anglia de 40 de milioane de euro pentru a-l achiziţiona pe atacantul echipei Tottenham Hotspur, Dimităr Berbatov, informează Sunday Mirror. Patronul clubului din Manchester, Thaksin Shinawatra, şi-a dat deja acordul pentru aducerea bulgarului. Berbatov mai este dorit de Manchester United şi Chelsea, însă tehnicianul Sven-Goran Eriksson, de la Manchester City, este încrezător că gruparea sa are mai multe şanse să îl achiziţioneze pe atacant. La Manchester City evoluează Martin Petrov, unul dintre cei mai buni prieteni ai lui Berbatov.

Chivu, spirit de sacrificiu

București (MF) - Publicaţia Corriere della Sera l-a notat cu 6 pe Cristian Chivu pentru evoluţia din partida cu Juventus Torino, pierdută de Inter Milano cu scorul de 1-2, în etapa a XXX-a a campionatului Italiei, şi a notat că internaţionalul român a dat dovadă de „un spirit de sacrificiu exemplar“.

Execuţie veninoasă

„De această dată a fost folosit la mijlocul terenului. Începutul este foarte bun, apoi este atras în fotbalul de luptă al serii şi termină meciul făcut bucăţi, chinuit de dureri, cu un spirit de sacrificiu exemplar. Cel mai bun moment al său este o execuţie veninoasă la o lovitură liberă din minutul 33, care i-a făcut să strige gol pe toţi în afară de Buffon“, a scris sursa citată. Chivu a fost notat tot cu 6 şi de Il Giornale, care remarcă, de asemenea, execuţia românului la lovitura liberă pe care Buffon a reuşit să o respingă în corner, în timp ce agenţia Datasport i-a acordat căpitanului reprezentativei României nota 6,5.

„S-a văzut imediat că este într-o zi bună. L-a hărţuit permanent pe Salihamidzici şi a trecut de el fără probleme. L-a făcut pe Buffon să aibă o paradă frumoasă în minutul 34“, a notat Datasport.

Internaţionalul român nu se menajează. (Foto: EPA)

Fiorentina l-a pierdut pe Mutu

- Românul, suspendat pentru meciul cu Udinese, din Campionatul Italiei.

București (MF) - Atacantul Adrian Mutu, care a primit un cartonaş galben, sâmbătă, la meciul cu Lazio, scor 1-0, din etapa a XXX-a a campionatului Italiei, va fi suspendat pentru următoarea partidă a Fiorentinei din Serie A, cu Udinese.

Tehnicianul Cesare Prandelli a comentat suspendarea lui Mutu exprimându-şi convingerea că cel care va lua locul românului în echipă va avea o evoluţie bună. „Când cineva este la limita suspendării, mai devreme sau mai târziu vine şi cartonaşul care îl face să piardă următorul meci. Răbdare, cel care îi va lua locul va face bine“, a spus Prandelli.

Adrian Mutu (Foto: EPA)

Potrivit violanews.com, jucătorul Fiorentinei, Massimo Gobbi, l-a lăudat pe Mutu, spunând că este un jucător „foarte mare“. „Păcat că Ballotta (n.r. - portarul echipei Lazio) a intervenit miraculos“, a adăugat el. Site-ul citat l-a notat pe Mutu cu 7, acordându-i cel mai bun calificativ la fel ca lui Montolivo, Ujfalusi şi Avramov.

„Joacă cu sufletul, deşi din punct de vedere fizic nu este la vârf. Şi joacă bine, ca de obicei, chiar dacă va rata meciul de la Udine din cauza cartonaşului galben primit pe final. Şi absenţa lui este una din cele care contează cu adevărat“, menţionează site-ul violanews.com.

Cupa, la Vitoria

București (MF) - Echipa Vitoria Setubal a câştigat, sâmbătă, prima ediţie a Cupei Ligii Portugaliei, după ce a învins formaţia Sporting Lisabona, cu scorul de 3-2, în urma executării loviturilor de departajare, informează Record. La finalul celor 90 de minute de joc, scorul era egal 0-0, acesta fiind menţinut şi după cele două reprize de prelungiri. Eroul meciului a fost portarul Vitoriei, Eduardo Carvalho, care a apărat trei penaltiuri.

Vând ap. 1 cameră (01)

- **Apartament 1** cameră, baie, bucătărie, tot confortul, renovat recent, ultracentral, în curte, Decebal nr, 3, Arad. Telefon 210408, 0741.565.909.
- **Apartament 1** cameră, bloc nou, Tabacovici, 36.500 Euro. Telefon 228411.
- **Apartament 1** cameră, etaj 2/4, zona Praporgescu, termopane, climă, ușă blindată, mobilat. Preț negociabil. Telefon 0745.301.544.
- **Apartament 1** cameră, la casă, 34.500 Euro. Telefon 0726.310.337.
- **Apartament ultracentral**, B-dul Revoluției nr.71, bun pentru birouri, 0752.412.612, 0728.053.867.
- **Ocazie! Apartament** 1 cameră, parter, acces stradal, amenajat, preț 39.000 Euro. Telefon 0748.972.385, 0742.552.200.

Cumpar ap. 1 cameră (02)

- **Cu plata** pe loc!!! Apartament 1-2 camere. Telefon 228411; 0744.849.390.

Vând ap. 2 camere (03)

- **2 apartamente** pe Eminescu, etaj 1. Informații 0766.573.885.
- **Apartament, 104** mp, zona UTA, Bl. Z 24, et. II, 65000 euro (ușor negociabil), ocupabil imediat. Informații telefon 0728.813.842.
- **Apartament 2** camere, central, amenajat modern, et. 4/4. Telefon 0721.210.981.
- **Apartament 2** camere, confort sporit, decomandat, Calea A. Vlaicu, Z 27. 0740.140.559 sau 282520.
- **Apartament 2** camere, decomandat (mobilat nou), parter, bun pentru privatizare, zona Alfa, lângă alimentară, balcon închis, faianță, gresie, parchet, canalizare separată. Telefon 0770.279.618.
- **Apartament 2** camere, decomandat, Gai, bloc Fabrica Zahăr, 0727.188.680, 0753.615.798.
- **Apartament 2** camere, etaj 1, în casă, central, complet renovat și mobilat, ocupabil imediat. Telefon 0748.862.498.
- **Apartament 2** camere, Fortuna, etaj intermediar, 36.000 Euro. Telefon 0743.798.287.
- **Apartament 2** camere, Micălaca 4/4, 45.000 Euro, 0743.077.978.
- **Apartament 2** camere, Micălaca, etaj 4, 42.000 Euro. Telefon 0770.217.557.
- **Apartament 2** camere, Micălaca, parter, 70 mp, pretabil spațiu/cabinet, preț 55.000 Euro negociabil. Telefon 0722.274.880.
- **Apartament 2** camere, proprietate, ultracentral, parter, superamenajat, 55.500 Euro. Telefon 0257/212063, 0722.273.759, 0742.781.651.
- **Apartament 2** camere, ultracentral, 55 mp, lux, mobilat, preț 57.000 negociabil. Telefon 0722.274.880.
- **Apartament 2** camere, UTA, etaj 3, 90 mp, 53.000 Euro. Telefon 0748.924.105.
- **Apartament 77** mp, 2 camere, proprietate, Grigore Alexandrescu 34, ocupabil imediat, 24.000 Euro, 0743.663.000.
- **Apartament cu** două camere, în Vladimirescu. Telefon 0744.540.193.

APARTAMENTE DECOMANDATE,
suprafață 80 mp, construcție nouă 2007, mobilate și utilate ultramodern, zonă centrală. Informații telefon 0740.047.137 sau 0726.340.878.

FĂRĂ INTERMEDIAR!
Vând apartament 2 camere, Micălaca, bloc 309, parter, posibilitate 2 balcoane. 0742.031.262.

Cumpăr ap.2 camere (04)

- **Apartament 2**-3 camere, prefer neamenajat, plătesc imediat. Telefon 0257/212063, 0742.320.153, 0722.273.759.
- **Cu plata** pe loc!!! Apartament 2-3 camere. Telefon 228411; 0744.849.390.

Vând ap. 3 camere (05)

- **Apartament 3** camere, 118 mp, parter, Calea Radnei, lângă stadionul Romtelecom, geamuri termopan, ușă metalică, 2 băi, gresie, faianță, instalații sanitare noi, 72.000 Euro, negociabil. Telefon 0745.654.494, 0745.320.409.
- **Apartament 3** camere, B-dul Revoluției, amenajat, complet mobilat și utilat, preț 85.000 Euro, negociabil. 0722.295.326.
- **Apartament 3** camere, central, decomandat, confort 1, 4/4, pod cu acoperiș, țiglă, 2 băi, 2 balcoane, vedere 2 părți, 62.000 Euro, 0743.077.978.
- **Apartament 3** camere, decomandat, mobilat, utilat la cheie, Vlaicu. 0746.010.218.
- **Apartament 3** camere, etaj 1, bloc nou, 82.000 Euro. Telefon 228411.

EXPERȚI ÎN IMOBILIARE romimo.ro

- **Apartament 3** camere, Micălaca, decomandat, etaj 4, amenajat, 58.500 Euro. Telefon 0723.199.579.
- **Apartament 3** camere Micălaca, Piața Soarelui, 95 mp, bloc 511, contorizat, ocupabil imediat. Telefon 0722.397.193.
- **Apartament 3** camere, Samantha, urcător, vedere mal, termopan, 78.000 Euro, 0743.077.978.
- **Apartament 3** camere, UTA, 3/4 decomandat, confort 1, 100 mp, 2 băi, 2 balcoane, vedere 2 părți, la șosea, neamenajat, 57.000 Euro, 0743.077.978.
- **Apartament 3** camere, UTA, etaj 1, 128 mp, amenajat total, 75.000 Euro, 0743.077.978.
- **Apartament 3** camere, Vlaicu, etaj 4, 41.500 Euro. Telefon 0770.639.619.
- **Apartament Alfa**, 3 camere, etaj 4, renovat, parțial mobilat, 0728.917.617.
- **Apartament cu** 3 camere, cu garaj, în Ineu, str. Republicii nr. 43, ap. 15. Telefon 512008.
- **Apartament nou** cu finisaje la cheie, 0721.555.666, 0749.555.666.
- **Apartament Samanta**, etaj 1, trei camere, 2 băi, ocupabil imediat. Telefon 0748.862.498.

APARTAMENTE NOI,
170-240 mp, la cheie, curte interioară, 0721.555.666, 0749.555.666.

- **Ocazie! Apartament** 3 camere Vlaicu, decomandat, etaj 3, PF, preț 45.000 Euro. Telefon 0753.320.978, 0748.972.385.
- **Urgent apartament** 3 camere, etaj 3, modificat, confort I, Vlaicu, 57.000 Euro negociabil. Telefon 0744.542.931.

Vând ap. 4 camere (07)

- **Apartament 4** camere decomandat, Piața Gării, 2 băi, etaj 3 din 4, preț 72.000 Euro. Telefon 0726.121.940.

Vând ap. la casă (11)

- **Apartament 110** mp, etaj superior din casă P+1 și corp separat, 24 mp, zona Bisericii Sârbești, gresie, parchet, termopan, aer condiționat, centrală termică, curte 80 mp, gazon, pavaj, dependințe, 150.000 Euro. Telefon 0740.164.932.
- **Apartament la** casă, 1 cameră, decomandat, singur în curte, central, 35.000 Euro. Telefon 0723.963.225, 0788.488.070.
- **Apartament la** casă, 2 camere, decomandat, singur în curte, central, 48.000 Euro. Telefon 0723.963.225, 0788.488.070.
- **Apartament la** casă, singur în curte, 3 camere, decomandat+garaj, central, 65.000 Euro negociabil. Telefon 0723.963.225, 0788.488.070.

Vând case, vile (13)

- **Avantajos, vând** pe strada Oituz 173, 2 case în roșu, 464 mp suprafață construită, 1000 mp grădină, preț negociabil. Telefon 0720.400.413.
- **Casă +** garaj în roșu în Bujac, cartier nou de vile, stradă privată, zonă neinundabilă, ST - 400 mp, SC - 150 mp, cu utilități, preț negociabil. Telefon 0745.477.842, 0257/533033.
- **Casă, 2** camere, garaj, încălzire cu termotecă + Arterm, trifazic, str. C. Brâncoveanu (zona UTA). Telefon 349110.
- **Casă cărămidă**, stare foarte bună, în Grădiște, ST 465 mp, 0766.619.418, 0766.627.467.
- **Casă construcție** nouă, 2007, suprafață utilă 150 mp, suprafață teren 300 mp, doi în curte, zona Grădiște. Telefon 0723.207.754.
- **Casă din** cărămidă, cu anexă în curte și grădină, cartier Micălaca, SC 160 mp, ST 750 mp. Informații telefon 0745.775.726, 0357/809982, 0742.057.833.
- **Casă în** Aradul Nou, 4 camere, 2 bucătării, garaj, curte mare, grădină, 160.000 Euro, negociabil. 0257/288801.
- **Casă în** curte 2 camere bucătărie, baie, terasă, apă, gaz, canalizare, încălzire centrală proprie 35.500 Eu, 0746.056.610.
- **Casă în** curte, lângă Piața Mică, preț 40.000 Eu. Telefon 0730.169.338.
- **Casă în** zona Romanilor, 256952, 283876, 0746.479.592.
- **Casă mare**, din cărămidă, pe colț, stradă asfaltată, Aradul Nou, 4 camere, bucătărie, 2 holuri, băi, pivniță, garaj, apă, canalizare, încălzire, posibilitate mansardă, 550 mp x 300 Euro/mp. Telefon 0744.595.025.
- **Casă mare** în Micălaca str. Poienei nr. 37, 0722.380.551.

CASĂ NEFINISATĂ
(în roșu) în Grădiște zonă liniștită, 0720.534.458.

- **Casă nouă**, Aradul Nou, ST 1500 mp, SC 270 mp, S+P+M, 0766.619.418, 0766.627.467.
- **Casă Pârneava**, suprafață totală 1000 mp, construiți 450 mp. Telefon 0744.568.863.
- **Casă super** renovată, Grădiște, 195.000 Euro, 0722.274.880.
- **Case spre** Mureș, str. 9 Mai, Zrenjanin. 280692, 0744.922.533.
- **Urgent casă+teren** Pârneava, preț 60.000 Euro negociabil, zonă bună. Telefon 0722.274.880.
- **Vilă 370** mp construiți, 650 mp teren, Micălaca. Informații 0744.125.754.
- **Vilă P+E+M** în Sânicolau Mic, finisată int-exterior preț 90.000 Eu. Telefon 0724.337.274.

Vând case la țară (17)

- **Casă Beliu**, nr. 448, suprafața totală 2200 mp. Informații Beliu, nr. 435 - Aida și telefon 0745.903.146.
- **Casă boierească** (conac) în Șeitin. Informații telefon 0257/474842 sau 0723.776.595.
- **Casă din** cărămidă în Bodrogu Nou, 3 camere, bucătărie, șpais, cămară, pivniță, anexe, grădină, teren 750 mp, preț 47.000 Euro, negociabil. Telefon 0721.477.417.
- **Casă în** Covăsânț 3 camere, teren 1600 mp. Telefon 0744.477.133.
- **Casă în** Covăsânț, județul Arad. Telefon 0753.020.799.

CASĂ ÎN
Mailat, comuna Vinga, 5 camere, bucătărie, baie, pivniță, anexe, cu teren 33 ari, curent 380. Preț 32.000 Euro, negociabil. Telefon 0755.607.457.

- **Casă în** Păuliș. Informații telefon 0723.550.038.
- **Casă în** Peregul Mic, avantajos și negociabil. Informații telefon 0745.500.840.
- **Casă în** Sântana 4 camere, baie, bucătărie (gresie, faianță) cămară, coridor închis, total cu grădină 1700 mp. Telefon 0749.841.554.
- **Casă în** Sebiș, 3 camere, bucătărie, baie, 1500 mp + anexe, 0726.954.571.

CASĂ ÎN
Vladimirescu, str. Gării 41, 1200 mp, FS 20 ml, utilități: apă, gaz, curent, telefon, posibilitate canalizare, stradă betonată. Informații telefon 0741.662.608.

- **Casă la Zăbalț, 7000 Eu. Informații 0745.636.264, 0724.248.217.**
- **Casă, localitatea** Felnac, curte, grădină 1500 mp, posibilitate extindere, preț 31.000 Euro negociabil, 0744.512.868, 0744.788.097.
- **Casă localitatea** Moroda, nr. 203, pretabil creșterea animalelor. Telefon 0744.568.863.
- **Casă mare** în Iratoș, central, utilități. Telefon 0723.336.430, 0257/454031.
- **Casă nouă**, în roșu, suprafață totală 255 mp, suprafață teren 1255 mp, situată în Zimand Cuz, arhitectură modernă, toate utilitățile, parter + mansardă, preț negociabil. Telefon 0741.144.862.
- **Casă nouă**, Zădăreni, teren 480, 16 FS, 58.000 Euro, 0722.288.955.
- **Casă, sat** Julița, Valea Mureșului, 2.600 mp lângă pădure și pârâu, 8.500 Eu, 0741.908.807.
- **Casă situată** pe DN 7, în Săvârșin, județul Arad, 5 camere, baie, bucătărie, suprafață 4680 mp (teren). Telefon 0740.717.494.
- **Casă țărănească** 2 camere, bucătărie, coridor, pe colț și teren 990 mp în Peregu-Mic, 40 km de Arad, preț 12.000 euro. Telefon 0743.162.177.
- **Casă Vladimirescu**. 0729.532.827.
- **Casă Zădăreni** 364. Telefon 0751.995.558.

CASĂ ZERIND
nr. 139, ideal privatizare, central, la șoseaua Arad-Oradea, 1.000 mp. Telefon 0729.456.699.

- **Colnă, vie** 1000 butuci, teren 1000 mp, Ineu, 9500 Eu. Telefon 0744.572.282.
- **Urgent, casă** la Cladova+550 mp teren, preț 15.000 Euro negociabil, 0722.274.880.
- **Vând sau** schimb casă cu apartament în Chișineu Criș. Telefon 0257/351548, 0741.451.641.

Cumpăr case la țară (18)

- **Casă la** țară. Telefon 0741.959.844.

Vând garsoniere (19)

- **Garsonieră în Lipova, 7000 Eu. Informații 0745.636.264, 0724.248.217.**
- **Garsonieră în** Micălaca, etaj 2, complet renovată. Telefon 0748.862.498.

Vând terenuri (21)

- **10.000** mp înainte de Cartierul Verde, FS 30 ml. 0722.213.431.
- **1000 mp** în Vladimirescu, cartierul nou, în prima linie, la prețul de 50 mii Euro. 0748.434.254.
- **1200 mp** la Miniș-Ghioroc, 6 Euro/mp. Telefon 0747.403.597.
- **15000 mp** teren intravilan în Micălaca Est. Telefon 0744.477.133.
- **2 terenuri** intravilan în Bujac, cartier nou de vile, ST - 400 mp. fiecare, preț negociabil. Telefon 0745.477.842, 0257/533033.
- **2,5**-11 Ha la șosea, aproape de Nădlac, lângă PUZ, 0722.257.409.
- **31000 mp** Sânleani, FS 120, 15 euro/mp, 10000 mp Vladimirescu, FS 75, 55 euro/mp. 0722.294.842.
- **5000 mp** teren intravilan cu construcții, 13 km Arad, 0744.477.133.
- **5,3** ha lângă CET, 1 ha, FS 28 spre Șofronea. Informații 0766.573.885.
- **75 arii** pământ, la drumul mare la Zădăreni, la ieșire din Zădăreni. Telefon 413217.
- **Arieșeni, 342** mp, curent, certificat, apă, urbanism, zonă deosebită, 0722.257.409.
- **Grădină în** Cuvin. Telefon 0257/461072, 0723.791.460.
- **Ieftin 2** locuri de casă în Chișineu-Criș. Facilități: apă, gaz, canalizare. Telefon 0788.636.033.
- **Loc casă**, 1500 mp, Barațca, utilități, pomi fructiferi. Telefon 0357/806727, 0727.304.326.
- **Loc casă** 773 mp, în Sânpaul, 16.500 Euro sau schimb cu auto + diferență. Telefon 0745.260.673.
- **Loc casă**, str. Constituției. Telefon 0749.112.126.
- **Loc de** casă, ST 639 mp, cu număr de casă, zona 6 Vânători. 0724.363.397.
- **Locuri de** casă în Mândruloc 650/800 mp, cu utilități, preț 24 Euro/mp negociabil. Telefon 0766.522.581.
- **Teren 22**.400 mp, zona Sere - Grădiște. Telefon 0744.603.850.
- **Teren 2**,3 ha, Sânleani, 2,5 Euro/mp. Telefon 0749.312.457.
- **Teren 750 mp, Grădiște, zonă frumoasă. Telefon 0722.606.527.**
- **Teren Arad**-Zădăreni, șosea 1-2,3 ha, 13 Euro/mp locuințe, 0744.589.950.
- **Teren Călugăreni**, 700 mp, 25 FS, preț 17.000 Euro, 0722.288.955.
- **Teren Căsoaia**, 5000 mp, loc super frumos. Telefon 0744.568.863.
- **Teren intravilan**, Aradul Nou, 1036 mp, preț 80 Euro/mp, 0721.493.471.
- **Teren intravilan** în Arad - Grădiște, str. Grădina Poștei, 755 mp. Telefon 0748.862.498.

EXPERȚI ÎN IMOBILIARE romimo.ro

EXPO ARAD INTERNAȚIONAL
CAMERA DE COMERȚ, INDUSTRIE ȘI AGRICULTURĂ A JUDEȚULUI ARAD

(H-355098)

UNIVERSITAS

TÂRG DE OFERTE UNIVERSITARE PENTRU ELEVI

SALON DE FORMARE PROFESIONALĂ
organizat în colaborare cu
AGENȚIA JUDEȚEANĂ DE OCUPARE A FORȚEI DE MUNCĂ ARAD

SALON DE CARTE

26-28 Martie 2008

PROGRAM DE VIZITARE: Miercuri, Joi,Vineri, orele 10-17.

Manager de proiect: Mihaela Crivăț, tel. 216.520

Transport GRATUIT cu autobuze pe traseul: Podgoria - Expo Arad și retur, orele: 12.00, 13.00, 14.00, 15.00, 16.00.

SC ERGAD TECHNOLOGY SRL

firma cu capital integral italian care activeaza in domeniul industriei electronice angajeaza:

- **TEHNICIENI ELECTRONISTI** (de preferinta barbati)
  - Se cere experienta in domeniul electronic
  - Varsta maxima 45 ani.
- **MONTATORI PIESE ELECTRONICE**
  - Experienta in domeniu constituie avantaj

Se ofera:
- ○ pachet salarial atractiv
- ○ decontare transport tramvai
- ○ tichete de masa din prima zi
- ○ pregatire profesionala in conditii optime, la standarde internationale

- Informatii suplimentare la:
  - ✓ Adresa : SC ERGAD TECHNOLOGY SRL, Arad, str.Padurii, nr.24
  - ✓ Tel: 0257 / 206.247 (intre orele 08.00-16.40)

(H-334166)

BRD
GROUPE SOCIETE GENERALE

(H-335067)

Îți dorești să lucrezi pentru o bancă de prim rang? Ești o persoană dinamică, cu abilități de comunicare și lucru în echipă? Acum visul tău poate deveni realitate. BRD organizează preselecție pentru ocuparea unor posturi de

operator ghișeu universal și consilier clientelă persoane fizice.

Cerințe:
- studii superioare
- cunoașterea limbilor străine engleză/franceză/germană/italiană
- cunoștințe informatice: Word, Excel, PPT
- experiența în domeniu constituie un avantaj

Cei care întrunesc condițiile și acceptă provocarea sunt așteptați să-și depună CV-urile în vederea preselecției la registratura sediului BRD din Timișoara, str. Socrates, nr. 1, sau pot să le transmită la fax nr. 0256/302092, 0256/203670.

SC CRAMELE RECAS vinde cisterne polstif (fibra de sticla) cu capacitate de 8.000, 10.000, 15.000, 30.000 si 40.000 litri la preturi avantajoase. Se pot folosi pentru:
- depozitare lichide
- stocare apa irigatii, udat gradini
- fose imobile

Informatii la tel. 0256 330 100.

CRAMELE RECAS vinde spalieri (stalpi) din beton L = 2.40 m si L = 3.20 m la preturi avantajoase.
Pot fi folositi in:
- plantatii viticole
- plantatii pomicole
- imprejmuiri

Informatii la telefon 0256 330 100.

Mica publicitate 210.775

Decese (75)

Cu adâncă durere în suflet anunţăm încetarea din viaţă a celei care a fost soţie, mamă, soacră, bunică

PETRIŞOR LUCREŢIA

în v ârstă de 82 ani. Înmormântarea va avea loc astăzi, 24 martie 2008, în localitatea Aluniş, ora 14.00.

Familia îndoliată

Cu mare tristeţe anunţăm decesul fulgerător al celui mai iubit soţ, tată, fiu şi frate

LELA DUMA NICOLAE

cu câteva zile înainte de împlinirea vârstei de 39 ani. Înmormântarea va avea loc marţi, 25 martie 2008, din Sânleani, nr. 194 C, la Cimitirul Livada, ora 14.00. Nu te vom uita niciodată.

Familia: Paul, Alin, Lenuţa, Sofia şi Gheorghe

Cu adâncă durere în suflet, anunţăm încetarea prematură din viaţă, după o lungă şi grea suferinţă, a iubitei noastre mamă, soţie şi fiică

POPA MARIANA,

la vârsta de 47 ani. Înmormântarea va avea loc marţi, 25 martie 2008, ora 15.00, de la Capela Damian, din Cimitirul Eternitatea.

Familia îndoliată

Cu adâncă durere anunţăm încetarea din viaţă a iubitului nostru soţ, tată şi bunic

FARCAŞ ANCHILA.

Înmormântarea va avea loc astăzi, 24 martie, ora 15.00, la Macea.

Familia îndoliată

Condoleanțe (110)

Împietriţi de durere, colegii de la ANIDORA deplâng plecarea prematură la cele veşnice a celui ce a fost

NELU CÂŢA

şi transmit întreaga lor compasiune familiei greu încercate şi îndoliate. Dumnezeu să-l ierte!

Mulţumim din suflet pe această cale tuturor celor care ne-au fost alături şi l-au însoţit pe ultimul drum pe scumpul şi iubitul nostru soţ, tată, bunic şi străbunic

BACOŞ PAVEL IOAN,

care a plecat dintre noi la cele veşnice. Totodată mulţumim domnilor dr. Toma, dr. Olaru, dr. Merea şi întregului personal de la Cardiologie care l-au tratat şi îngrijit până în ultima clipă a vieţii. Dumnezeu să-l odihnească în pace.

Familia îndoliată: Mela, Dorina, Cristi, Tavi

www.Doliu.ro

Anunţurile de deces se publică GRATUIT!

Colegii de la **Arconserv Arad** aduc un ultim omagiu celei care a fost director economic

ec. LUCIA MORAR

şi transmit sincere condoleanţe familiei îndurerate

Condoleanţe familiei îndoliate Doica Rozalia

din partea colectivului din secţia Boli Infecţioase Adulţi

Împărtăşim durerea familiei Lela-Duma la despărţirea de iubitul lor soţ şi tată. A fost un coleg extraordinar, te vom pomeni mereu.

Colectivul de muncă de la „Lile Prest Service"

Mulţumim tuturor celor care au fost alături de noi în această grea încercare.

Familia Malacu

Mulţumim tuturor celor care au fost alături de noi în momentele dureroase ale despărţirii de cea care a fost

ADRIANA RAICU.

Familiile îndoliate Raicu, Netea şi Moldovan

Sincere condoleanţe doamnei Părăuan, Dani, Nicu la trecerea în eternitate a celui ce a fost bun vecin şi prieten,

CORNEL PĂRĂUAN.

Să-i fie ţărâna uşoară.

Familia Furdea

Suntem alături de familia Lela în momentele grele pricinuite de moartea fulgerătoare a celui ce a fost

LELA DUMA NICOLAE,

un coleg şi un prieten adevărat.

Cu durere, familia Lile

Comemorări (76)

Astăzi se împlineşte 1 an de când a plecat dintre noi, cea care a fost

CĂDAR MARIA,

mamă, soacră, bunică, străbunică. Dumnezeu să-ţi odihnească sufletul.

Familiile îndoliate: Toma, Moţ, Tripon, Farcaş, Mohaci

Au trecut 6 luni de când, după o cruntă suferinţă, ai plecat de lângă mine. Lacrimile sunt cuvintele sufletului, cuvintele se pierd în durere şi nu pot exprima tristeţea şi singurătatea. Pios omagiu şi veşnică amintire celui care a fost

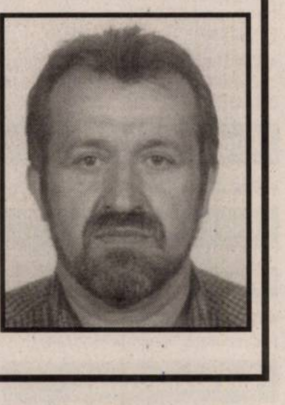

EUGEN ROMAN,

director general al CSM Arad. Dormi în pace, suflet drag!

Soţia Reli

Tristeţea şi durerea ne însoţeşte de 2 ani de la decesul bunului nostru fiu, frate, cumnat şi unchi

BIDERAN CORNEL.

Nu te vom uita niciodată.

Mama, fratele şi sora cu familia

Azi, 24 martie se împlineşte 1 an de când a plecat dintre noi cel care a fost

LENGYEL IOAN,

soţ, tată şi bunic. Vei rămâne veşnic în inimile noastre.

Familia

Cu tristeţe şi durere în suflet amintesc că azi, 24.03.2008 se împlinesc doi ani de când inima soţului meu

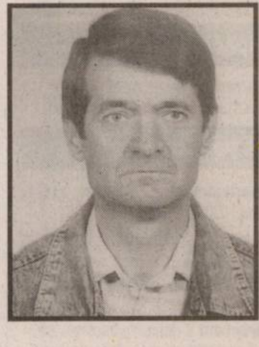

BIDERAN CORNEL

a încetat să mai bată. Va rămâne veşnic în inima mea.

Soţia Nuţi

S-au scurs 3 ani de când a plecat dintre noi bunul nostru soţ, tată, bunic, frate, socru

DEAC GHEORGHE.

Te vom plânge veşnic.

Familia

Cu tristeţe ne amintim că astăzi se împlineşte 1 an de când a plecat dintre noi dragul nostru soţ, tată, socru şi bunic

FEYES PETRU.

Soţia, fiica cu familia

Un moment de pioasă aducere aminte la 6 luni de la despărţirea de cel care a fost director general

EUGEN ROMAN.

Colegii de la CSM Arad

Pios omagiu, lacrimi şi flori în amintirea celui mai bun soţ, tată, bunic

MARIŞ VASILE

din Drauţ, la doi ani de la plecarea în veşnicie.

Soţia, copiii şi nepoţii

- **Teren intravilan** în Beliu, 840 mp, front stradal 22 ml, preţ 3000 Euro. Telefon 0745.648.805.
- **Teren intravilan** în Grădişte, suprafaţa 1200 mp, posibilităţi schimb cu apartament. Informaţii telefon 0744.479.838.
- **Teren intravilan** la ieşirea Arad-Oradea, 1000 mp, FS 18 ml. Telefon 0744.849.390.

TEREN INTRAVILAN,
parcelabil Pecica DN7, 6 ha, utilităţi: apă, gaz, curent, FS 750 m, la 500 m de coborârea de pe autostradă. Telefon 0722.295.347.

- **Teren intravilan** Şiria, ST 1512 mp, FS 20 ml, la poalele viilor şi cetăţii, se pretează la casă de locuit cu grădină sau casă de vacanţă cu grădină. Preţ negociabil 15.000 euro. Informaţii telefon 0745.582.015 sau 0722.227.430.
- **Teren, lângă** parcarea Vladimirescu, 22.500 mp, teren Vinga pentru casă, 500 mp. Telefon 0722.226.403.
- **Teren Livada**, 900 mp, 20 FS, preţ 27.000 Euro, 0722.288.955.
- **Teren Zădăreni** pentru case, 600-7000 mp, toate utilităţile, 17 Euro, 0721.612.964.
- **Teren zonă** agrement Vladimirescu, 2 loturi. Telefon 0751.317.896, 0749.018.926.
- **Urgent teren** la ieşire, Arad, 20 Euro/mp, negociabil. Telefon 0722.274.880.
- **Vând/închiriez teren** 1100 mp, suprafaţă construită 600 mp (P+1), anexă, toate utilităţile, pretabil societate comercială, în Bujac, preţ 210.000 Euro, 3000 Euro/lună. Telefon 0721.181.700.

Cumpăr terenuri (22)

- **Pământ zona** CET, Gai, Sânicolaul Mic, plata pe loc. Telefon 0357/800953, 0742.320.153, 0723.455.028.
- **Teren agricol**, păşune, vie în Păuliş, Şiria, Sântana, Turnu. Telefon 0257/289378, 0763.699.920.
- **Teren agricol** şi vie. Telefon 0257/280234, 0357/410011, 0744.359.024.
- **Teren arabil**, păşune, fâneaţă, vecinătatea Aradului, plătesc imediat. Telefon 0257/212063, 0742.781.651, 0722.273.759.

Vând spaţii comerciale (25)

SPAŢIU 800
mp, str. Mărăşeşti 12-14. Telefon 0744.568.863.

SPAŢIU COMERCIAL,
demisol, str. Ghe. Coşbuc, 60 mp, amenajat, preţ 46.000 Euro, negociabil. 0722.295.326.

Mica publicitate 210.775

Imobile chirii (29)

- **Caut să** închiriez 2-3 camere mobilate, Vlaicu, Micălaca, central, 0722.606.448
- **Caut să** închiriez apartament 2 sau 3 camere, urgent, 0731.832.469.
- **Dau în** chirie 2 camere, mobilate, Alfa, 250 Euro, 0726.289.694.
- **Dau în** chirie 2 camere mobilate, Podgoria, 250-300 Euro, 0726.289.694.
- **Dau în** chirie 2 camere mobilate, Vlaicu, 180 Euro, 0726.289.694.
- **Doresc să** închiriez apartament 2-3 camere sau garsonieră. 0731.171.753.
- **Închiriez 2** camere, amenajat, utilat, mobilat, 200 Euro/lună. Telefon 0727.982.469.
- **Închiriez 3** camere, mobilat, utilat lux, 400 Euro/lună. Telefon 0727.982.469.
- **Închiriez apartament** 2 camere, central. Telefon 0741.289.475.
- **Închiriez apartament** 2 camere, mobilat, liber, zona 300 Micălaca, 0722.288.955.
- **Închiriez apartament** 3 camere, Gară, pentru muncitori, mobilat, utilat, 0722.288.955.
- **Închiriez apartament** 3 camere, mobilat lux, utilat, Vlaicu. 0731.171.753.
- **Închiriez apartament** 3 camere, zona Alfa, pe termen lung, mobilat, utilat, etaj 2, 2 balcoane, geamuri termopan. Chiria lunară 300 Euro + garanție 1 lună, exclus intermediari, ocupabil 01.04.2008. Telefon 0744.270.665.
- **Închiriez apartament** central, ultramodern. Informații telefon 0744.555.579, 0744.555.076.
- **Închiriez apartament** cu o cameră sau garsonieră, urgent, 0731.832.469.
- **Închiriez cameră**, bucătărie, baie, hol, la curte, Micălaca. Informații 0745.775.726, 0357/809982.
- **Închiriez urgent** apartament două camere, mobilat, zona Fortuna. 0744.804.769.
- **Închiriez vilă**, 370 mp construiți, 650 mp teren, Micălaca. Informații 0744.125.754.
- **Ofer spre** închiriere apartament 2-3 camere, 0731.832.469.

Oferte împrumuturi (34)

OFERIM VALUTĂ!
6-36 luni! Plata final! Posibilități prelungire. 0257/279512, 0726.842.692, 0743.787.609.

Auto românești (36)

SUNTEM EXPERTI IN PIATA AUTO!
bestauto.ro

- **Vând Dacia** 1310 Berlină, din 1989, preț 1600 Euro, negociabil. Telefon 0740.610.837.
- **Vând Dacia** 1310 Break, combină păioase, semănătoare SPC 6. Relații telefon 0722.739.538.
- **Vând Dacia** 1310, din 1989, stare de funcționare, unic proprietar, preț 400 Euro, negociabil. Telefon 0744.694.634, 0257/243581.
- **Vând Dacia** 1310 TX, an 1988, în stare bună, preț negociabil. Telefon 0747.485.462.
- **Vând Dacia** Logan 2006, 70.000 km, stare excepțională, 0742.036.916.
- **Vând Dacia** Papuc, suprastructură fibră, an 2004, benzină, 56.000 km, stare excelentă. Preț 3700 Euro. Telefon 0730.024.520.
- **Vând Dacia** Pick-up, 2 locuri, an fabricație 1996, GPL omologat, 0257/382089.

VÂND LOGAN
1,6 Ambition, 2004. Telefon 0744.396.162.

Auto străine (37)

SUNTEM EXPERTI IN PIATA AUTO!
bestauto.ro

- **Vând Audi** 80 Diesel, an 1991. Telefon 0742.208.850.
- **Vând Audi** A6, an 2002, full option, preț negociabil. Telefon 0722.663.275.
- **Vând autoturism** Mercedes 208 CDI, VT la zi, rovineta 2008. Telefon 0730.004.877.

VÂND MAȘINI
ÎNMATRICULATE în Bulgaria (INTERMEDIEZ ÎNMATRICULĂRI). Telefon 0744.313.176.

- **Vând Opel** Astra, benzină 1600, 2001, aer condiționat, Opel Agila, 2001, înmatriculat, electrice, AC, benzină, Peugeot 106, Euro 3, recent aduse. Telefon 0744.552.140.
- **Vând Opel** Corsa, nou, din 2002. Telefon 0745.900.603.
- **Vând Peugeot** 306, Diesel, 1.9, Combi, 2001, neînmatriculat, preț 3900 Euro. Telefon 0741.316.579.
- **Vând Peugeot** 206, 1.9 Diesel, an 2001, ABS, 2 airbag, servo direcție, CD player, geamuri și oglinzi electrice, pavilion panoramic, aer condiționat, scaune piele, 6.700 Euro, negociabil. Telefon 0722.677.932, 0744.929.118.
- **Vând Renault** Laguna, an 2000, motor 1,8 l, benzină, full electric, climatronic, preț 6.100 Euro negociabil. Telefon 0727.815.474.
- **Vând Renault** Megane Sedan, argintiu, 2004, 80.000 km, diesel 1,5 DCI, consum 4-6/100 km, climă, ABS-EBD-AFU, senzor lumini și ploaie, oglinzi și geamuri electrice, spații depozitare suplimentare, carnet service la zi, accept orice verificare, stare perfectă, 1 proprietar, anvelope iarnă, 10.000 Euro negociabil. Telefon 0722.516.587.
- **Vând Toyota** Yaris, an 2005, km 33.000, gri metalizat, motor 1300. Preț 8.300 Euro. Telefon 0740.376.931.

Camioane, remorci (39)

- **Vând remorcă** Spema, 750 kg, cu prelată. Informații telefon 0744.991.858.

Utilaje, unelte, industriale și agricole (40)

- **Vând disc** 2,2 și 3,2 noi. 0741.103.510.
- **Vând semănătoare** porumb 6 rânduri, prășitoare porumb 6 rânduri (mică), plug SPP3, din țeavă, Class Consul, masă 3 m, pompă ierbicidat fără lance. 0744.691.695.
- **Vând tractor** 651M 4x4 și remorcă agricolă 5 tone. 0746.375.139.
- **Vând urgent** platformă monoaxă. Telefon 0744.892.464.

Piese, accesorii (42)

- **Vând piese** pentru buldozer. S 1500, S 650. Telefon 0726.253.412.

Garaje (43)

- **Vând garaj** cărămidă, lângă Piața Mică, 3000 euro, negociabil. 0723.528.658.

Mobilier și interioare (47)

- **Cumpăr oglindă sau ramă venețiană. Telefon 0745.535.525.**

VÂND COLȚARE,
CANAPELE, FOTOLII NOI, diverse culori și dimensiuni, 286069.

- **Vând corpuri** mobilă bucătărie, mască chiuvetă, birouri, masă calculator, scaun, dulap haine, bibliotecă, cuier, diverse corpuri și tabureți. Telefon 0744.552.140.
- **Vând pat** nou-nouț cu saltea, 210 cm x 170 cm, preț 1000 Ron. Telefon 0722.394.621.

VÂND SALTEA
ortopedică nou-nouță, 200 cm x 140 cm, preț 200 Ron. Telefon 0742.599.405.

Îmbrăcăminte,încălțăminte articole sport (52)

- **Vând rochițe pentru mireasă. Telefon 0744.142.749.**

Materiale de construcții (53)

ABC-UL
construcțiilor vând NISIP, BALAST, SORT, RIDIC MOLOZ, 0742.749.698, 214535.

ABC-UL
construcțiilor. Vând NISIP, BALAST, SORT, RIDIC MOLOZ. 0748.934.419, 242885.

ACUM, ACASĂ
aduc, ieftin, rapid, NISIP, BALAST, RIDIC MOLOZ. 0728.324.172.

ACUM, ACASĂ,
ieftin, NISIP, BALAST, RIDIC MOLOZ. EXECUT DEMOLĂRI. 0745.003.019.

ADUC BALAST,
NISIP, SORT, transport MOLOZUL, demolări, factură, 0744.987.273, 0720.747.753.

COMERCIALIZEZ ȚIGLĂ
METALICĂ, import Suedia de 0,5 grosime, 7 straturi de vopsea la prețul de 5,5 Eu/mp. Telefon 0752.233.880, 0745.910.304.

VÂND EN-
gros FIER BETON FASONAT și NEFASONAT. Micalaca, 0257/219400, 0788.267.376.

Mica publicitate 210.775

VÂND NISIP,
BALAST, SORT, duc - ridic MOLOZUL ieftin, 0742.655.913, 255672.

Electrocasnice (56)

VÂND URGENT
și foarte ieftin APARATE ELECTRONICE și ELECTROCASNICE. Informații la telefon 0742.666.950.

VINDEM IEFTIN
în rate: ELECTROCASNICE SECOND HAND, MAȘINI SPĂLAT, FRIGORIFICE, TELEVIZOARE, FRIGORIFICE COMERCIALE, MOBILIER, TERMOPANE. ROTARU LIPOVA, 0744.796.542.

Plante si animale, agroalimentare (57)

- **Vând (altoiesc)** lămâi, portocali, mandarini, grapefruit, măslini, dafini, curmali (palmieri), smochini, magnolia. Telefon 0747.639.222.
- **Vând 200** de oi și miei. Informații suplimentare la nr. de telefon 0747.515.901.
- **Vând 240** de oi. Telefon 0744.555.474.
- **Vând baloți** mari, lucernă, fân, paie. Telefon 0741.641.080.
- **Vând baloți** paie grâu. Informații telefon 0747.657.448.

VÂND GRÂU
în Arad (300 kg) zona BENZINĂRIA AMARAD (Șega). Telefon 0729.456.699.

- **Vând ovăz**, grâu, paie baloți. Telefon 0743.029.943.
- **Vând sâmburi** nucă, 15 lei/kg. Telefon 0744.694.634.
- **Vând sare** bulgăr pentru animale. Preț 6 mii/kg. Telefon 0744.785.877.

Prestări servicii (72)

ACORD GARANȚIE
1 an - REPARAȚII MAȘINI SPĂLAT, 259146, 0744.241.398, 0357/401569.

ASIGUR ÎNTREȚINERE
în condiții deosebite, PENSIE VIAGERĂ. Telefon 0741.959.844.

EFECTUEZ TRANSPORT
MOLOZ din demolări, betoane, cărămizi. 0740.454.814.

EXECUT INSTALAȚII
ÎNCĂLZIRE, GAZ, CAZANE, SANITARE, CANALIZĂRI. Informații telefon 0744.698.565.

EXECUTĂM GĂURI
BETON, DEMOLĂRI, LUCRĂRI CASNICE, AMENAJĂRI SPAȚII VERZI, etc. Telefon 0765.257.753.

INSTALĂM APARATE
AER CONDIȚIONAT pentru toate tipurile de construcții, 0728.856.959, 0728.856.992.

PENSIUNE RESTAURANT,
zona UTA, organizează ieftin: NUNȚI, BOTEZURI, POMENI. 0722.348.103.

ROTARU-
LIPOVA execută - TERMOPANE, MOBILIER, TAPIȚERIE, plata în rate, 0744.796.542.

S.C.
PRESTEZĂ SERVICII: AMENAJĂRI INTERIOARE - EXTERIOARE, CONF. METALICE, GARD, PORȚI, INSTALAȚII SANITARE. MONTĂM JGHEABURI ȘI BURLANE, PARCHET LAMINAT, RIGIPS + TAVANE FALSE, 0729.144.581.

SC, ANDREI
Șaguna, nr. 27 execută: ACOPERIȘURI, ȚIGLĂ CERAMICĂ, JGHEABURI BURLANE, PORȚI FIER FORJAT, RENOVĂRI INTERIOR-EXTERIOR, 0257/255366, 0754.644.381.

SC EXECUTĂ
TOATE TIPURILE DE ACOPERIȘE, CASE LA CHEIE sau la roșu, IZOLAȚII, JHEABURI, DEMOLĂRI. Telefon 0357/434424, 0742.646.039.

Oferte locuri de muncă (74)

TOP SECURITY

- Arad, Piața Sârbească 1, telefon 281410, 280228, 0357/407425, 0724.234.413
angajează PERSONAL PAZĂ- zonele Arad - Curtici (și DISPECER). Cunoașterea limbii maghiare constituie avantaj. Oraginzăm școlarizare-specializare. Salarizare motivantă.

ROMSTAL IMEX

Filiala Arad,
angajează
ȘOFER PROFESIONIST, categoriile C, D, E cu atestat de profesionist. Telefon 0730.586.844.

SC MILLEFIORI,

Arad, Calea Zimandului 26,
angajează
MUNCITORI PRELUCRAREA STICLEI. Interviul în 27 martie 2008, ora 16 și 28 martie 2008, ora 10, la sediul societății. Relații telefon 278404.

SC SPIACT-CF-ARAD,

telefon 257068,
e-mail: moise@spiactarad.ro,
angajează
MUNCITORI: SUDOR-electric, autogen și în mediu de gaz protector, ȘOFER - cu atestat de 10 tone, ELECTRONIST, FREZOR, LĂCĂTUȘ CONFECȚII METALICE.

RATIO BEACH

angajează
OSPĂTARI, BARMANI. Telefon 0722.347.616 sau la firmă pe ștrand.

AGENȚIE DE
TURISM angajează AGENT TURISM cu sau fără experiență. Telefon 211711.

AGENȚIE IMOBILIARĂ
angajează AGENȚI. Salar fix + comision. Telefon 0257/210464, 0788.488.075.

ANGAJĂM AJUTOR
DE BUCĂTAR, PIZZAIOR, BARMAN, OSPĂTAR. Telefon 0720.998.710 între orele 10,00 - 16,00.

ANGAJĂM BRUTAR
cu experiență. Telefon 0742.218.693. 0744.875.054.

ANGAJĂM BUCĂTĂREASĂ
cu experiență. Telefon 0724.501.777.

ANGAJĂM CASIERIȚĂ
SCHIMB VALUTAR. Telefon 0723.681.240.

ANGAJĂM CONSILIER
VÂNZĂRI vehicole ocazie, GESTIONAR PIESE AUTO, ȘOFERI TAXI, MECANIC AUTO, VOPSITOR AUTO, TINICHIGIU AUTO, FEMEIE de SERVICI. Informații 0257/227056, 0257/275650.

ANGAJĂM DULGHER
și NECALIFICAȚI. Telefon 0723.308.276.

ANGAJĂM FEMEIE
DE SERVICI, salar motivant, carte muncă. Telefon 0722.487.092.

ANGAJĂM GESTIONAR,
MUNCITOR NECALIFICAT și TÂMPLARI CALIFICAȚI. Informații la telefon 254457 sau 214633.

ANGAJĂM GRĂDINAR
cu experiență. Telefon 0723.060.277.

ANGAJĂM MUNCITORI
NECALIFICAȚI încărcat, descărcat materiale construcții. Telefon 0744.165.466, 284460.

ANGAJĂM OPERATORI
CALL-CENTER, cunoștințe temeinice de limba italiană și PROGRAMATORI C , C, SQL. CV: cariera@gruppomol.it, 0741.743.766.

ANGAJĂM PERSONAL
PAZĂ, atestat. Salar atractiv, tichete masă sporuri. Telefon 0730.220.000.

ANGAJĂM SECRETARĂ,
FRIGOTEHNIST, MECANIC, ELECTRICIAN AUTO, ELECTRICIAN AUTOMATIZĂRI. Informații 0723.366.026.

ANGAJĂM ȘOFERI
PROFESIONȘTI. Telefon 0722.249.508.

ANGAJĂM VÂNZĂTOARE
cu experiență pentru ALIMENTARĂ. Telefon 0726,353.570.

ANGAJĂM ZIDARI,
DULGHERI, FIERARI, NECALIFICAȚI, salar atractiv. Relații telefon 0751.621.897.

ANGAJEZ ȘOFER
profesionist pe TIR sau autobasculantă de 30 tone, cu experiență și vechime minimă de 3 ani. Ofer salariu atractiv. Telefon 0728.964.969.

ANGAJEZ TĂIETOR
STICLĂ cu experiență și MUNCITORI NECALIFICAȚI. Telefon 0727.158.515.

ANGAJEZ VÂNZĂTOARE
pentru ALIMENTARĂ. Telefon 0744.702.736.

ANGAJEZ VÂNZĂTOR
MAGAZIN MOCHETE, în Piața Gării. Telefon 251484.

ANGAJEZ VÂNZĂTOR
sau VÂNZĂTOARE pentru MAGAZIN SCULE. Cerințe: cunoștințe PC, experiență în vânzări. Informații: 0740.355.077.

CASĂ DE
PARIURI angajează CASIERE. Telefon 0726.347.472.

CORPUL EXPERȚILOR
CONTABILI și CONTABILILOR AUTORIZAȚI din ROMÂNIA - FILIALA ARAD scoate la concurs postul de ȘEF SECTOR STAGIU și DEZVOLTARE PROFESIONALĂ CONTINUĂ. Cererile și CV-urile se vor depune la sediul filialei din Arad, str. Gh. Lazăr, nr. 23, ap. III D. Informații la telefon 0257/281960.

FIRMĂ DE
CONSTRUCȚII angajează ZIDARI, DULGHERI, FIERARI. Telefon 0744.343.529.

FIRMĂ DE
CONSTRUCȚII, angajez ZUGRAV, ZIDAR, DULGHER. Informații la 0741.088.146.

FIRMĂ DE
DISTRIBUȚIE angajează PERSOANĂ pentru FACTURARE, MANIPULANT MĂRFURI, SUDOR, ȘOFER PROFESIONIST și FEMEIE DE SERVICI. Telefon 259497, 0729.155.530.

FIRMĂ DE
DISTRIBUȚIE BERE și BĂUTURI angajează MANIPULANȚI și ȘOFERI cat. B,C,E. Informații la telefon 0257/284660.

FIRMĂ NAȚIONALĂ
de distribuție angajează AGENT VÂNZĂRI și ȘOFER DISTRIBUȚIE. Se oferă salar atractiv. Telefon 0741.249.025, fax: 0257/275989.

FIRMĂ PRODUCȚIE
publicitară, angajează GRAFICIAN cu experiență și PERSONAL PRODUCȚIE (cu permis cat. B). Detalii 0257/213315.

REȚEA DE
MAGAZINE MOTOCICLETE și MOTOSCUTERE, angajează în condiții avantajoase VÂNZĂTORI pentru magazinele din Arad. Salariu fix net 650 RON + comision motivant de 3% din vânzări. Telefon 0723.555.600.

SALON DE
înfrumusețare angajează MANICHIURISTĂ. Informații la telefon 0740.819.145.

SC ANGAJEAZĂ
GESTIONAR magazie materie primă, GESTIONAR magazie produs finit. Informații la telefon 0730.030.121.

SC ANGAJEAZĂ
MUNCITORI CALIFICAȚI (NECALIFICAȚI) în domeniul AMENAJĂRILOR INTERIOARE (ZUGRAVI, FAIANȚARI etc). Telefon 0721.371.866.

SC ANGAJEAZĂ
ȘOFERI, AUTOMACARAGII, MECANICI AUTO, ELECTRICIAN AUTO și ELECTRICIENI medie și joasă tensiune. Telefon 0257/338435

SC ANGAJEAZĂ
TÂMPLARI și MUNCITORI NECALIFICAȚI pentru TÂMPLĂRIE PAL MELAMINAT. Se oferă: bonuri de masă+salariu atractiv. Telefon 0257/279310.

SC ANGAJEAZĂ:
ȘOFER DISTRIBUITOR. Cerințe: permis categoria B, minim 2 ani; BRUTARI și PATISERI, cu sau fără calificare; AMBALATORI - FELIATORI. Informații la telefon 0730.030.121.

SC DISTRIBUITOR
BĂUTURI, angajează: AGENT VÂNZĂRI, ȘOFER B, C; MANIPULANT. Informații telefon 0257/216599, 0729.009.283.

SOCIETATE ANGAJĂM
TOPOGRAFI. Telefon 0726.159.289.

SOCIETATE COMERCIALĂ
angajează ȘOFER pentru DISTRIBUȚIE PÂINE și FELIATORI, 0730.582.872.

Chirii spatii comerciale (88)

ÎNCHIRIEZ AVANTAJOS
SPAȚIU COMERCIAL, str. Șaguna, amenajat, supervad. 283632.

ÎNCHIRIEZ BIROU
ULTRACENTRAL, etaj 1, 152 mp, complet utilat: mobilier, telefon, internet etc. 0742.025.830.

ÎNCHIRIEZ SPAȚIU
COMERCIAL, pe B-dul Revoluției, urgent, 0731.832.469.

Vanzari diverse (103)

- **Pari salcâm**, 2 m lungime, pentru roșii. 0743.012.696.

PULT FRIZERIE
NOU (2 locuri, oglinzi, chiuvete), DOUĂ SCAUNE NOI COAFURĂ-FRIZERIE, UN PAT + UN SCAUN pentru COSMETICĂ folosite. Telefon 0743.640.674.

Vanzari electro (104)

ABSOLUT: SUPER
OFERTĂ! Vindem CASE MARCAT FISCALE, CÂNTARE ELECTRONICE, str. Ineului 29. Telefon 0257/338300, 0745.669.550, 0728.146.751. Plata și în rate.

Cumparari diverse (108)

- **Achiziționez obiecte** vechi, indiferent de stare: tablouri, ceasuri, mobilier, covoare, candelabre, argintărie, porțelanuri, militare, jucării, viori, fier forjat etc. Telefon 0357/800479, 0722.825.518.
- **Acțiuni Banat**-Crișana, Lipomin, Frigorifer, Arconserv. Telefon 0723.583.755, 0357/800208.
- **Calorifere de** fontă, baterii auto uzate, pene de gâscă, fier vechi, neferoase, 0749.974.783, 0742.299.805, 210480.
- **Colecționar cumpăr mașini de cusut mărci germane Singer, Kaizer, Nauman, Adria, Durkop etc, ofer între 45000-98000 Eu. Telefon 0749.791.265.**

Mare publicitate: 280.943

AICI E LOCUL CARIEREI TALE!
www.romjob.ro
PORTAL NAȚIONAL DE LOCURI DE MUNCĂ
Cele mai proaspete oferte de muncă
www.romjob.ro
GĂSEȘTE-ȚI JOB! CONSTRUIEȘTE-ȚI CARIERA!

PE SCURT

- **Daţi dispăruţi.** Un număr de 18 marinari ucraineni sunt daţi dispăruţi, după ce nava la bordul căreia se aflau s-a scufundat în largul coastelor Hong Kong-ului, după o coliziune cu un cargobot, în noaptea de sâmbătă spre duminică, a anunţat presa locală, citată de Reuters.

Bătaia internaţională cu perne a avut loc, sâmbătă, în Piaţa Deak Ferenc din Budapesta. La eveniment au participat 200 de „luptători". (Foto: EPA)

Invitaţii pe Broadway

New York (MF) - Cécilia, fosta soţie a lui Nicolas Sarkozy, care s-a căsătorit duminică cu publicitarul Richard Attias, la New York, şi-a dus sâmbătă seara oaspeţii de la nuntă, al căror număr e estimat la 150, la comedia muzicală „Mamma mia", pe Broadway, un spectacol inspirat din piesele formaţiei Abba. După ceremonia de mariaj a avut loc recepţie la Rockefeller Plaza, în plin centrul Manhattanului.

Înjunghiaţi

Tokyo (MF) - Un bărbat căutat de autorităţile japoneze pentru o crimă a înjunghiat ieri opt persoane într-un centru comercial din estul Japoniei, omorând una dintre victime.

Poliţia din Tsuchiura l-a arestat pe atacatorul în vârstă de 24 de ani, a precizat agenţia Kyodo. Presa japoneză a afirmat că unul dintre răniţi se află în stare critică.

Jim Carrey (Foto: EPA)

Nu se însoară

Los Angeles (MF) - Actorul Jim Carey a promis că nu se va căsători niciodată cu iubita sa, Jenny McCarthy, deoarece nu vrea ca relaţia lor să fie urmărită de ghinion. Carey a mai fost căsătorit de două ori - prima dată în 1987, cu fosta actriţă Melissa Wormer, cu care are o fiică în vârstă de 20 de ani, iar a doua oară în 1996, cu Lauren Holly, şi a căror căsnicie a durat mai puţin de un an. Potrivit lui Carrey, experienţa avută cu celelalte relaţii îl învaţă că ar trebui să nu se mai apropie de altar.

Trei pui albi de leu s-au născut săptămâna trecută la grădina zoologică din Olmen, Beligia. (Foto: EPA)

Castel uriaş de ciocolată

Zagreb (MF) - Un bărbat din Croaţia a terminat, sâmbătă, construcţia unui castel de ciocolată uriaş, despre care spune că ar fi cel mai mare din lume. Bărbatul a lucrat la construcţia castelului timp de 24 de ore, ridicându-l în piaţa centrală din Zagreb. Krunoslav Budiselic, arhitectul ineditului edificiu înalt de trei metri, lung de şase metri şi lat de doi metri, este de părere că, după acest efort, ar merita un loc în Cartea Recordurilor. În jur de 100.000 de tablete de ciocolată, furnizate de un producător local, au fost folosite pentru a construi castelul de zece tone. După ce construcţia a fost terminată, „cărămizile" au fost vândute într-o acţiune umanitară, banii fiind donaţi pentru persoanele cu handicap care practică diferite sporturi.

Prinţul face nuntă în 2009

Prinţul William al Marii Britanii se va căsători cu prietena sa Kate Middleton.

Kate Middleton (Foto: EPA)

Londra (MF) - Moştenitorul tronului Marii Britanii o va cere în căsătorie pe iubita sa de Crăciun, ceremonia de nuntă urmând să se desfăşoare la catedrala St Paul sau la Westminster Abbey, vara viitoare, conform unor informaţii apărute în presa britanică, citate de entertainmentwise.com.

„Trebuie trecute o serie de poduri până să fie făcut anunţul", a declarat, pentru revista People, o sursă apropiată Casei Regale britanice. „Logodna făcută de Crăciun îi va permite lui să îşi îndeplinească datoriile serviciului militar. De asemenea, îi va permite lui Kate să fie prezentată treptat Casei Regale şi să dobândească deprinderi în chestiuni precum protocolul sau serviciile", a mai precizat sursa.

S-a gândit la sinucidere

Londra (MF) - Scriitoarea britanică J.K. Rowling, autoarea aventurilor lui Harry Potter, care s-au bucurat de foarte mare succe la nivel mondial, a recunoscut, într-un interviu acordat unei reviste britanice, că a avut „gânduri suicidare" în tinereţe, informează AFP.

J.K. Rowling a povestit că avea vreo 20 de ani şi tocmai divorţase de primul său soţ, un jurnalist portughez. Ea trebuia să-şi crească singură fiica, pe Jessica, care abia se născuse (în iulie 1993) şi făcea foarte greu faţă situaţiei.

Rowling (Foto: EPA)

„Probabil că fiica mea este cea care m-a determinat să cer ajutor. Ea era cea care mă făcea să revin cu picioarele pe pământ şi m-am gândit că nu putea creşte cu mine în starea în care mă aflam". Tânăra mamă a vrut, atunci, să îşi vadă medicul personal, însă acesta lipsea, iar înlocuitorul său a sfătuit-o să consulte o asistentă atunci cand se simte „puţin deprimată". În cazurile de acest gen, „vorbim de gânduri suicidare", a declarat ea în interviu.

„Două săptămâni mai târziu, am primit un telefon de la medicul meu care citise notele (înlocuitorului său, n.r.)... Chemându-mă la ea, aceasta chiar m-a salvat", a spus Rowling.

Nataliei îi place muzica şi dansul.

www.aradon.ro
(Foto: Studio Roberto Franco)
Angels Events

Papa a botezat şapte adulţi

Un ziarist botezat de Papă crede că islamul e „conflictual din punct de vedere istoric".

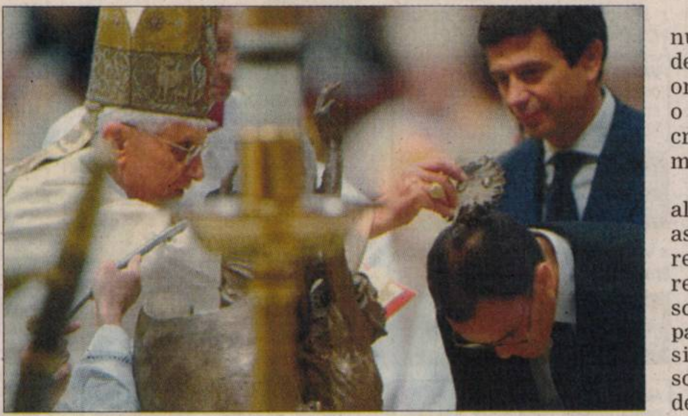

Magdi Allam botezat de Papa Benedict al XVI-lea (Foto: EPA)

Vatican (MF) - Papa Benedict al XVI-lea a botezat, în timpul slujbei pascale celebrate în noaptea de sâmbătă spre duminică, şapte adulţi, printre care se numără o chinezoaică şi un ziarist italian de origine musulmană. Suveranul Pontif a celebrat ieri dimineaţa, în Piaţa Sf. Petru, slujba de Paşte şi a pronunţat binecuvântarea „urbi et orbi", difuzată de posturi de televiziune din 67 de ţări.

Printre cele şapte persoane alese pentru botezul din bazilica Sfântul Petru de la Vatican s-a numărat şi ziaristul italian de origine egipteană Magdi Allam (55 ani) editorialist şi director-adjunct la Corriere della Sera, prezentat mult timp drept un „musulman moderat", înainte de a se apropia de Biserica Catolică. Magdi Allam şi-a ales ca prenume creştin Cristiano.

Magdi Allam a scris numeroase eseuri polemice despre Orientul Mijlociu şi a organizat, în 2006, la Roma, o manifestaţie de susţinere a creştinilor din ţările arabe şi musulmane.

În relaţiile cu islamul şi cu alte religii, Vaticanul insistă asupra importanţei libertăţii religioase şi în special a respectării dreptului la schimbarea religiei. Principalii teologi musulmani consideră că islamul interzice schimbarea religiei, pasibilă de condamnarea la moarte în unele ţări.

Printre cei botezaţi în noaptea de sâmbătă spre duminică se numără doi bărbaţi şi cinci femei, originari din Italia, Camerun, China, Statele Unite şi Peru.

Roberto Alagna (Foto: EPA)

Au primit Legiunea de Onoare

Paris (MF) - Fosta primă doamnă a Franţei, Bernadette Chirac, Robert Ménard, secretarul general al Reporteri Fără Frontiere, tenorul Roberto Alagna şi designerul tunisian Azzedine Alaia figurează printre ultimele personalităţi decorate cu Legiunea de Onoare, una dintre cele mai înalte distincţii franceze. Bernadette Chirac, preşedinta Fundaţiei Hőpitaux de Paris, a primit medalia de Cavaler al Legiunii de Onoare, informează AFP, citând lista publicată în Jurnalul Oficial.

Actorul Christian Clavier a primit aceeaşi distincţie, la fel şi tenorul Roberto Alagna, navigatorul Francis Joyon, campionul mondial de motocross Mickaël Pichon, sau fotograful de război Christine Spengler.

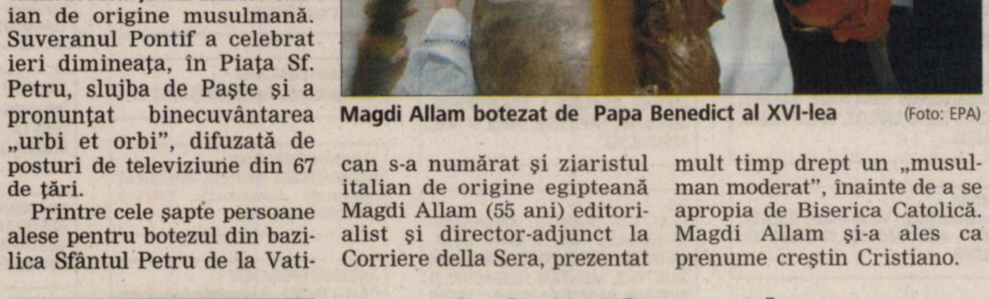
GARFIELD
Traducerea: Al. Beraru
VREAU CA AZI SĂ NU FACI NIMIC, TOATĂ ZIUA.
JIM DAVIS 7-10
CE-I ASTA? VREUN TRUC NOU?

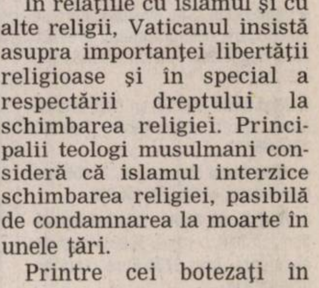

Lavă Doi pădurari ai Parcului Naţional Hawaii urmăresc deplasarea lentă a lavei în urma erupţiei vulcanului Kilauea. (Foto: EPA)

AEROPORTUL ARAD

PRIVATIZARE
Aeroportul intra în sectorul privat /p. 3

SPIRITUAL
Astăzi, creştinii prăznuiesc Buna Vestire a Preasfintei Fecioare Maria /p.6

SPORT
Ovidiu Şerban este preşedintele CSU Arad /p. 9

EVENIMENT
Bebeluş bătut fără milă /p. 8

JURNAL ARĂDEAN

ADEVĂRUL
Cotidian independent Arad

FONDAT 1989
APARE LA ARAD

☎ 0257/281.802
E-MAIL:
adevaruldearad@informmedia.ro

Anul XX, nr. 5393
16 pagini • 90 bani

Marţi
25 martie 2008

Vreme închisă, ploi

8°C

Dimineaţa · La prânz · Seara

Argint în Turcia

Istanbul (D.S.) - Component al lotului naţional al României, Under 17, judoka arădean, Raul Hanciuţa (foto) ,legitimat la CSŞ Gloria, a reuşit să obţină medalia de argint a „internaţionalelor" Turciei, în cadrul categoriei 81 kg.

În vizită

Arad (A.P.) - Deputatul social-democrat Iulian Iancu *(foto)*, preşedintele Comisiei de Industrii şi Servicii a Camerei Deputaţilor, este prezent astăzi la Arad. În cadrul vizitei sale, deputatul va lua parte şi la dezbaterea: „Viitorul nostru energetic, într-o lume a interdependenţelor".

Chişineu-Criş
În căutarea finanţării

Jurnal de Chişineu Criş

Cititorii din Chişineu Criş au, în ziarul nostru de astăzi, un supliment de 16 pagini, supliment care va apărea lunar pentru întreaga comunitate din Chişineu Criş.

Întâlnire cu cititorii

Arad/Bata - (D.S.) În seria întâlnirilor lunare cu cititorii, tradiţionale deja, organizate de ziarul nostru, miercuri, 26 martie, ora 11.00, o echipă de ziarişti de la „Adevărul-Jurnal arădean" se va afla la Bata, la Casa de Cultură. Cu această ocazie vor fi extrase şi premiile de fidelitate ale ziarului.

LOTO - EXTRAGEREA DIN 23 MARTIE 2008

6/49	23	1	30	6	20	46	
NOROC	3	0	9	6	6	8	3

Sursa: Compania Naţională Loteria Română S.A.

6 422225 000018

ADEVĂRUL DE ARAD
Arad, Str. Poetului
Nr. 1C
0257-281802

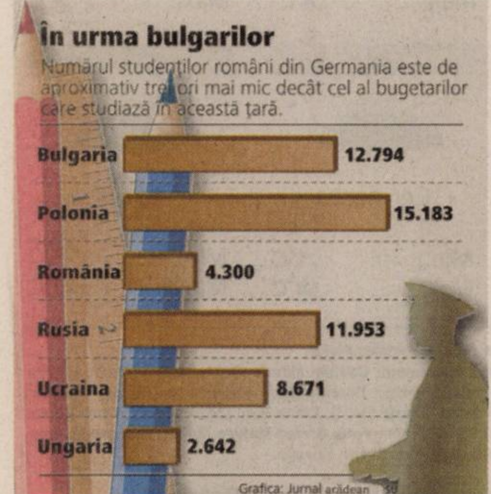

În urma bulgarilor

Numărul studenţilor români din Germania este de aproximativ trei ori mai mic decât cel al bugetarilor care studiază în această ţară.

Grafica: Jurnal arădean

Moartea loveşte în Matern

■ Patru bebeluşi nou născuţi au decedat la Spitalul din Arad în weekend-ul ce a trecut.

Ioana Costaş
ioana.costas@informmedia.ro

Arad - Bilanţ sumbru la Spitalul Matern din Arad, unde în doar trei zile au murit patru nou născuţi. Conducerea spitalului spune, însă, că în două dintre cele patru cazuri micuţii au murit la câteva ore de la naştere având malformaţii congenitale, unul dintre bebeluşi prezentând o malformaţie cardiacă. Al treilea nou născut avea pneumonie congenitală, în timp ce al patrulea bebeluş s-a născut mort. Medicul Lucian Păiuşan a spus că fătul era mort în burta mamei de trei-patru zile, fără ca aceasta să-şi fi dat seama. De asemenea, medicul a exclus posibilitatea ca nou născuţii să fi intrat în contact cu un germen sau cu vreun alt agent patogen cu contaminare din spital. Totuşi, cazul e unic în istoria spitalului. În atare condiţii, dr. Adrian Popa, managerul spitalului, a ţinut să precizeze că femeile au fost asistate la naştere de doctori diferiţi. „Mă îngrijorează însă frecvenţa crescută a acestor cazuri într-un interval de timp atât de scurt. De când profesez nu am avut un asemenea caz", a declarat acesta. La Matern este în derulare şi o anchetă pentru a vedea care sunt cauzele exacte care au provocat decesele.

ARAD ONLINE **www.aradon.ro**
Aici poţi vedea video

Grevă după summit

■ Sindicaliştii arădeni promit că vor deplasa la mitingul de mâine între 30 şi 50 de feroviari.

Arad (L.Ş.) - CFR-iştii arădeni de la Mişcare Comercial se pregătesc să mobilizeze, pentru mitingul care va avea loc miercuri la Bucureşti, între 30 şi 50 de persoane. Marian Epure, preşedintele sindicatului Liber MC Arad a plecat la Bucureşti cu o zi înainte, pentru a participa la o nouă rundă de negocieri cu reprezentanţii Guvernului, mitingul putând fi anulat dacă se va ajunge la un acord.

La rândul său, Ioan Voica, preşedintele Uniunii Sindicatelor Mişcare Comercial Arad nu crede că mitingul îi va face pe guvernanţi să fie mai darnici cu feroviarii. „În ceea ce priveşte greva generală, nu ne putem gândi să o declanşăm decât după summit-ul NATO. Dacă am face grevă în perioada summitului, vă daţi seama cum am fi catalogaţi", spune Voica.

CFR-iştii arădeni se pregătesc de miting (Foto: Şt.M.)

Torţă aprinsă. La Olimpia (Grecia), flacăra olimpică s-a pus în mişcare, ea urmând să parcurgă 137.000 de km, din Grecia până în China. (Foto: EPA)

Pelerini la „Maria Radna". Sărbătoarea Paştelui catolic a fost celebrată şi la Basilica Papală „Maica Harurilor" din Radna-Lipova. Sute de credincioşi, de toate confesiunile, au venit pentru a lua luminiă, şi pentru a asculta slujba de Înviere, oficiată în şase limbi. (Foto: Vasile Obşitoş)

www.aradon.ro

Stop, tuberculozei!

Arad (T.M.) - În anul 2006, în judeţul Arad au fost înregistrate 565 cazuri noi de TBC - incidenţa globală fiind de 148,3 cazuri la zece mii de locuitori, faţă de media pe ţară care este de 118 cazuri la zece mii de locuitori. În 2007, numărul cazurilor noi de TBC, în judeţul nostru a fost de 549, cu 16 mai puţine decât în anul precedent.

/p. 11

AICI E LOCUL CARIEREI TALE
www.romjob.ro
PORTAL NAŢIONAL DE LOCURI DE MUNCĂ

REMEMBER

- În calendarul creștin: **Buna Vestire**
- **Ziua națională a Greciei:** Proclamarea independenței față de Imperiul Otoman

1801 – A murit, la 28 de ani, scriitorul german Novalis.
1867 – S-a născut dirijorul italian Arturo Toscanini (m. 1957).
1881 – S-a născut compozitorul maghiar Béla Bartók (m. 1945).
1921 – S-a născut actrița franceză Simone Signoret (m. 1985).
1914 – A murit Frédéric Mistral, poet francez de expresie provensală, laureat al Premiului Nobel în 1904 (n. 1830).
1918 – A murit compozitorul francez Claude Debussy (n. 1862).
1942 – S-a născut poeta Ana Blandiana.

Elton John

1947 – S-a născut Elton John, solist și compozitor.
1998 - Comisia Europeană recomandă adoptarea monedei unice, Euro, de către 11 țări.
2004 - România a încheiat procesul de distrugere a minelor antipersonal, fiind detonate în poligonul de la Cislău (județul Buzău) ultimele 10 mine din stocul de 1.049.434 din dotarea MapN.

PIEȚE, TÂRGURI

- **Astăzi** este zi de piață la Sebiș, Almaș, Apateu, Semlac, Sântana, Șilindia, Vârfurile. Târguri săptămânale se desfășoară astăzi la Chișineu-Criș, Almaș, Șilindia și Vârfurile.
- **Mâine,** miercuri, va fi zi de piață la Pâncota, Beliu, Buteni, Șiclău, Macea, Vânători, Pecica, Șiria și zi de târg la Beliu și Buteni.

AU PLECAT DINTRE NOI

Olah Maria (n.1924), **Scroban Ioan** (n.1935), **David Alexandru** (n.1938), **Lela Duma Nicolae** (n.1969), **Nagy Iuliana** (n.1905), **Loke Francisc** (n.1923), **Molnar Ecaterina** (n.1922), **Popovici Viorica** (n.1918), **Fodor Aspalia** (n.1930), **Câta Nelu** (n.1967).

CITIRE APOMETRE

- **Miercuri, 26 martie.** Grădiște - Partizanilor, Gelu, Pescarilor, Grădina Poștei, Cehov, Crasna, Egalității, Doinei, Odobescu, Tocilescu, Bucimului, Rândunicii, Vezuviu, D. Zamfirescu, I. Minulescu, I. Agârbiceanu, Romaniței, Păpădiei, Vărădiei, Rozelor, Râșnov, Viitorului, Someșului, C. Florilor, Trenului, Pârneava - Abatorului, Latină, Biruinței, Venus, I. Rațiu, A. Karoly, Faleza Sud - Pionierilor, Condurașilor, Centru - Calvin, P-ța Pompierilor, C. Gergely, E. Teodoroiu, V. Goldiș, Cicio Pop, M. Eminescu, Transilvaniei, Ghe. Șincai, Sinaia, Drăgășani - Cuza Vodă, Ghica Vodă, Ialomiței, S. Borcea, Reșiței, Malul Mureșului, Centru - Dragalina, Târnavelor, A. Georgescu, B. Margareta, Unirii, N. Bălcescu, P-ța A. Iancu, Episcopiei, V. Alecsandri, I. Chendi, L. Blaga, I. Georgescu, Desseanu, O. Goga, S. Gyula, I.L. Caragiale, D. Sibii, Horea, V. Babeș, I. Sava.

TELEFOANE UTILE

☎ INFORMAȚII TELEFONICE: 056-931; ☎ ROBOT: 958; ☎ APEL UNIC DE URGENȚĂ (SALVARE, POLIȚIE; Pompieri): 112; ☎ PRIMĂRIA MUNICIPIULUI ARAD: Program de relații cu publicul (camera 5) luni-vineri între orele 8-20. Tel.: 284.744; tel. centrală: 281.850; ☎ S.C. E.ON GAZ ROMÂNIA - Sucursala Arad - Dispecerat și intervenție telefon: 218.928; 256.928; 0357/403.388; ☎ DERANJAMENTE CURENT ELECTRIC: 235.991; ☎ INFORMAȚII CFR: 231.777; ☎ PROTECȚIA CONSUMATORULUI: B-dul Revoluției, nr. 50. Telefon: 257.049; ☎ GOSPODĂRIREA COMUNALĂ ARAD S.A.: 270.352; 0729-009.033; 0257/270.352.

UNDE MERGEM în Arad

CINEMA

DACIA

- **„Sweenwy Tood, bărbierul diabolic din Fleet Street”** (SUA), orele 11; 14; 17; 20.

ARTA

- **„Shrek al 3-lea”** (SUA), ora 15;
- **„Doar tu și eu, al 3-lea e în plus”** (SUA), orele 17,30; 20.

TEATRE

TEATRUL CLASIC „IOAN SLAVICI”

- **„Iubirea Fedrei”**, de Sarah Kane; Regia: Mihai Măniuțiu; Scenografia: Doru Păcurar (sâmbătă, 29 martie, ora 19, Sala Studio)
- **„Iubirea Fedrei”**, de Sarah Kane; Regia: Mihai Măniuțiu; Scenografia: Doru Păcurar (duminică, 30 martie, ora 19, Sala Studio)

SPECTACOLE

Folk

- Concert de muzică folk susținut de cantautorul **Vasile Șeicaru** (duminică 30 martie, ora 19 în sala Paatului Cultural)

Balet

- **„Lacul lebedelor”**, prezentat de stele de la Teatrul Balșoi - Moscova și Opera Națională Kiev (miercuri 2 aprilie, ora 19, Teatrul Clasic „Ioan Slavici” Arad)

EXPOZIȚII

- **Galeriile „Turnul de apă”**: „Vederi de printre noi”, expoziția personală a artistului fotograf Valerian Ardelean (orel 9-17).

SĂNĂTATE

- **CABINET GINECOLOGIE:** Timișoara, str. Iuliu Maniu, Arad, B-dul Decebal nr. 11, ap. 4 A. **ECO VAGINAL, VIDEOCOLPOSCOPIE.** Tel. 0729.823.522; 0723.969.785.
- **MEDLINE SERVICE** - injecții, pansamente, perfuzii, recoltări analize la domiciliu, 7 zile din 7. Tel. 0257.338.578; 0728.285.762; 0728.285.760.
- **SPITALUL CLINIC JUDEȚEAN** are noi numere de telefon: 220.000; 220.001; 220.002; 220.003.
- **URGENȚE STOMATOLOGICE:** Cabinetul de pe B-dul Decebal nr. 14 (vis a vis de Casa Armatei) are program **NON-STOP.** Tel. 0257.280.179; 0357.427.589.

HOROSCOP

BERBEC
S-ar putea să plecați într-o deplasare neașteptată. Nu este cazul să regretați schimbarea programului, această călătorie poate reprezenta pentru dumneavoastră un nou început.

TAUR
Sunteți în formă, iar relațiile cu anturajul sunt excelente. Ziua de astăzi este favorabilă investițiilor, demarării unei afaceri. În partea a doua a zilei vi se propune o colaborare.

GEMENI
Reușiți să faceți schimbări majore în viața dumneavoastră, mai ales pe plan profesional și în privința relațiilor sentimentale. Azi sunt favorizate întâlnirile cu persoane importante.

RAC
În cursul dimineții sunteți anunțat că ați moștenit o sumă de bani. Sunteți nevoit să faceți mai multe drumuri scurte

LEU
Este momentul să puneți în practică planurile în legătură cu o afacere. Relațiile cu partenerul de viață pot avea de suferit din cauza că neglijați rezolvarea unor probleme familiale.

FECIOARA
Preocupat de problemele personale, aveți tendința să neglijați căminul. Pentru rezolvarea problemelor importante, vă puteți baza pe intuiție, dar și pe sfaturile partenerului de viață.

BALANȚA
Talentul creativ este la cote ridicate și vă poate ajuta să rezolvați problemele profesionale. Relațiile sentimentale sunt bune, dar aveți tendința de a-i face reproșuri persoanei iubite.

SCORPION
În prima parte a zilei, este posibil să aveți dificultăți în cămin. Cu o vorbă bună, puteți dezamorsa o situație tensionată.

SĂGETĂTOR
Zi foarte favorabilă studiului și comunicării. Puteți obține câștiguri importante din tranzacții financiare. În partea a doua a zilei, sunteți anunțat că trebuie să plecați într-o călătorie.

CAPRICORN
Nervozitate vă poate pune într-o situație neplăcută în camin. Păstrați-vă calmul și dedicați-vă unor activități de rutină.

VĂRSĂTOR
Puteți obține cu ușurință câștiguri financiare, însă fiți mai prudent și să evitați speculațiile de orice fel.

PEȘTI
Aveți ocazia să rezolvați o problemă mai veche a familiei. În cursul dimineții, descoperiți o ofertă avantajoasă.

„Adevărul” vă ascultă

■ La telefonul 280.943, între orele 9.00-12.00, redactorul nostru vă stă la dispoziție.

Arad (C.A.) - **Dobra Ana** din Arad, str. Timotei Cipariu ne-a contactat la redacție pentru a afla dacă este adevărată informația conform căreia citirea contoarelor de apă rece se va face lunar de către o altă persoană, la fel ca și încasarea facturilor. „Cei de la Compania de Apă mi-au spus că e o propunere a primăriei. Noi nu suntem de acord pentru că atunci nu se vor mai citi regulat contoarele, iar pentru încasări nu vom deschide lunar altei persoane că ne temem de hoți”, ne-a explicat domna supărată solicitând un răspuns de la primărie. Purtătorul de cuvânt al primăriei, Corina Drăghici ne-a explicat că în ceea ce privește organizarea internă a Companiei de Apă, primăria nu are nici o atribuție și nici nu poate interveni pentru a impune un anumit mod de lucru, sau de rotație a personalului.

Mariș Florica din Arad, strada Dimitrie Cantemir: „Am citit în ziarul dumneavostră că până și la Șicula se introduce canalizarea. De ce în Arad, pe strada noastră nu se poate introduce canalizarea în cadrul acestui program derulat în tot cartierul Grădiște?”. Purtătorul de cuvânt al primăriei Arad, Corina Drăghici ne-a declarat că strada respectivă, alături de alte trei străzi din acea zonă se află în imposibilitatea de a mai fi introduse țevi. „În prezent specialiștii caută soluții tehnice pentru a racorda cetățenii la țevile introduse pe străzile adiacente deoarece pe cele trei străzi se află o grămadă de alte țevi și pur și simplu rețeaua de canalizare nu mai încape”, a mai adăugat aceasta.

AICI E LOCUL CARIEREI TALE!
www.romjob.ro
PORTAL NAȚIONAL DE LOCURI DE MUNCĂ

CURS VALUTAR

Astăzi

Denumirea Valutei	BNR	BCR		BRD		San Paolo IMI BANK		Banca Românească		Banca Romexterra		Alpha Bank		Casa Schimb LUXOR	
		C	V	C	V	C	V	C	V	C	V	C	V	C	V
Euro	3,72	3,68	3,77	3,66	3,77	3,69	3,74	3,67	3,77	3,67	3,77	3,68	3,77	3,70	3,72
Dolar SUA	2,41	2,36	2,46	2,37	2,37	2,39	2,44	2,37	2,46	2,37	2,37	2,37	2,47	2,39	2,42
Forint	0,0140	0,0130	0,0150	0,0130	0,0130	0,0140	0,0150	-	-	0,0130	0,0140	-	-	0,0143	0,0146
Gram aur	70,75	60,15													

Marți,
25 martie
2008

Ziua precedentă

Arad	1-8°C
Lipova	1-8°C
Chișineu-Criș	1-8°C
Săvârșin	1-7°C
Sebiș	1-7°C

Umiditate: 66%
Presiune: 993 KPA
Precipitații: 60%
Vânt: 23 km/h
Direcție vânt: NV

Biserica ortodoxă

Buna Vestire (Dezlegare la pește).

Biserica romano - catolică

Sf. Dismas.

Biserica greco - catolică

Bunavestire (Dezlegare la pește).

Prognoza meteo pentru astăzi:

Temperaturile se vor situa între -2 și 8 grade. Vântul va sufla cu 23 km/h, dinspre NV. Astăzi vom avea parte de ploaie și de vânt puternic.

VREMEA marți

-2° minim
8° maxim

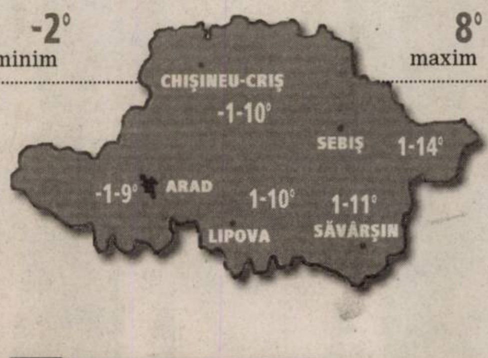

ARAD ONLINE http://meteo.aradon.ro
Prognoza meteo pentru Arad

Soarele răsare: **06:31**
Soarele apune: **18:51**

Fazele lunii:

07.03 11.03 20.03 31.03

Prognoza meteo pentru 3 zile:

Temperaturile minime vor fi cuprinse între -2 și 3 grade, iar cele maxime între 8 și 16 grade. În următoarele zile cerul va fi mai mult acoperit, posibil ninsori și averse de ploaie.

Temp. minime: -2 la 3°C
Temp. maxime: 8 la 16°C

marți	miercuri	joi	vineri
Ploaie	Ploaie moderată	Cer noros	Ploaie
Min.: -2°C	Min.: -2°C	Min.: 1°C	Min.: 3°C
Max.: 8°C	Max.: 8°C	Max.: 14°C	Max.: 16°C

JURNAL ARĂDEAN ADEVĂRUL
Cotidian independent Arad
Str. Poetului nr. 1C, Arad
Auditat de BRAT

Director editor: Mircea Țîșcă (8465)
Secretariat: 281802 (centrala), fax - 280655
Șef departament difuzare: **Carmen Csordas** - 281797
Șef departament marketing: **Eugenia Bărdaș** (8464)
Marea publicitate: 280943
Mica publicitate: 210775
Tiparul executat la: SC Inform Media SRL, Calea Torontalului, DN 6, km 5,7, Timișoara

Redactor șef: Doru Sava (8418) **Responsabil de număr: Andreea Pintea**
Secretar general de redacție: Gabriela Groza (8417) **Departamente: Eveniment: Cosmin Mihuța** (8411), Adriana Barbu (8410), Lucian Șerban (8412), Margareta Szegö (8403); **Politic: Simion Todoca** (8425); **Economic:** Andreea Pintea (8419); **Cultură, Învățământ: Vasile Filip** (8428), Vasile Sărăndan (8401) ; **Social: Tristan Mihuța** (8431), Diana Duțu (8429); **Județ: Doru Sinaci** (8446) **Sport: Daniel Scridon** (8427), Adrian Hărțău (8433), Leonard Sfâra (8434) ; **Foto: Ștefan Matyaș** (8402); **Tehnoredactare:** Ghizela Șerban (8452), Ramona Vidulescu (8451), Cristi Ciulei (8450); **Designer:** Evelyn Kovago.
REDACȚIE : tel. 281802 (centrala); fax 280655, 281797;
e-mail:adevaruldearad@informmedia.ro, publicitate.adevarul@informmedia.ro, micapub.adevarul@informmedia.ro

PE SCURT

- **Permise reținute.** Polițiștii rutieri au reținut 26 de permise auto și cinci certificate de înmatriculare în urma controalelor efectuate. De asemenea, aceștia au aplicat 468 de puncte de penalizare și au dat peste 370 de sancțiuni contravenționale. Valoarea amenzilor date de rutieriști se ridică la 25.474 de lei.

Pavele furate

Mîsca (I.C.) - Un bărbat de 28 de ani din Mîsca a fost prins sâmbătă seara de polițiști în timp ce fura pavele și borduri. Vasile B. a reușit să fure de pe strada Mărășești din Pâncota, până să fie prins de polițiști, 110 bucăți de pavele și 25 de borduri lungi de un metru pe care le-a încărcat în căruța sa. Bărbatul este cercetat acum pentru furt.

Amenzi încasate

Arad (L.Ș.) - Comisarii Gărzii Financiare Arad au efectuat, în lunile februarie și martie, peste 170 de acțiuni de control, aplicând sancțiuni de aproximativ 600 de mii de lei. Trebuie spus că, mai bine de jumătate din valoarea amenzilor au fost încasate deja la bugetul de stat. Valoarea bunurilor și sumelor confiscate a fost de peste 300 de mii de lei, prejudiciul adus bugetului de stat, constatat de comisarii Gărzii, fiind de peste 8 milioane de lei.

(Foto: FAN)

Fără permis

Nădlac (C.M.) - Polițiștii de frontieră au depistat, la Nădlac, o persoană care, la controlul de frontieră, a prezentat un document de identitate fals. Cetățeanul bulgar Sergey S., de 39 de ani, s-a prezentat la ieșirea din țară la volanul unui autoturism Opel. Polițiștii de frontieră au constatat că permisul de conducere prezentat la control este fals. Sergey S. declară că a obținut documentul bulgar de la o persoană ale cărei date de identitate nu le cunoaște, în Belgia, contra sumei de 500 de euro. Acesta intenționa să se deplaseze în Franța, pentru a-și găsi un loc de muncă.

ARAD ONLINE aradon.ro
Aici download comunicat IJPF

Ultimele parfumuri confiscate în Arad (Foto: FAN)

În top la confiscări

Arad (A.B.) - Echipele mobile ale Autorității Naționale a Vămilor și-au făcut bilanțul lunii februarie, iar sumele adunate din amenzi și confiscări sunt unele demne de luat în seamă. Autoritatea a efectuat 1.347 de misiuni privind supravegherea și controlul produselor accizabile și al operațiunilor vamale, cu un număr de 96 de echipaje, acțiuni care s-au soldat cu 366 de constatări, în urma cărora au fost aplicate amenzi contravenționale în valoare de 7.049.975 RON. Au fost reținute, în vederea confiscării, bunuri în valoare de 1.715.442 RON. În perioada sus-menționată, au fost confiscate de la persoane fizice și juridice băuturi alcoolice, cafea, parfumuri, țigarete de diferite mărci, dar și mărfuri contrafăcute care încălcau drepturile de proprietate intelectuală, cum ar fi articole de îmbrăcăminte, încălțăminte, produse cosmetice, ceasuri, marochinărie. Cele mai semnificative confiscări au avut loc în partea de vest a țării, Aradul fiind în top și aici.

CARICATURA ZILEI de Flavius Miheș

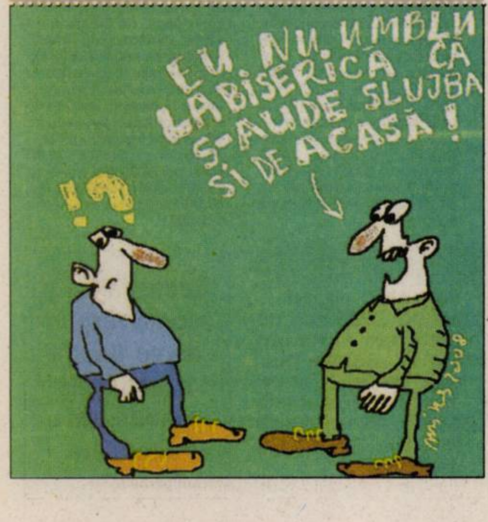
EU NU UMBLU LA BISERICĂ CĂ S-AUDE SLUJBA ȘI DE ACASĂ!
!?
Miheș 2008

Privatizare peste trei luni

Relansat cu brio în ultimele luni, Aeroportul Arad face ultimii pași spre privatizare.

Adriana Barbu
adriana.barbu@informmedia.ro

Arad - Evaluarea Aeroportului Internațional Arad va fi finalizată, potrivit directorului general Dan Bălăcel, în această săptămână. Operațiunea a fost comandată de Consiliul Județean în pregătirea procesului de privatizare a bazei aviatice arădene, care se derulează în aceste luni. „Luna viitoare, după finalizarea evaluării, aceasta va fi supusă votului consilierilor județeni, după care CJA va întocmi caietul de sarcini", ne-a declarat Dan Bălăcel. Iosif Matula, președintele CJA, a insistat pe faptul că „nu e vorba de vânzarea aeroportului, ci de atragerea de capital privat" și a precizat faptul că, după votarea evaluării, „în maximum două, trei luni, putem intra în a doua etapă a privatizării: atragerea investitorilor". Cu alte cuvinte, dacă totul merge bine, în trei luni privatizarea bazei aviatice intră pe linie dreaptă.

> *Săptămâna aceasta finalizăm evaluarea aeroportului*
>
> **Dan Bălăcel**

Zboruri interne și externe

Cât privește dezvoltarea bazei, totul pare să meargă spre bine aici. Din 12 martie, Aradul a reușit să obțină avizul Poliției de Frontieră și, după o luptă purtată cu autoritățile naționale mai bine de un an, primele zboruri interne. Este vorba de zborurile Arad-București- Arad, adică de opt curse pe săptămână, la prețuri mai mici decât cele practicate de CFR, la călătoriile cu trenul. Pe 30 martie, de pe Aeroportul Arad se va putea zbura și spre Barcelona, cursa adăugându-se celor patru destinații externe care operează deja aici: Valencia, Verona, Stuttgart și Milano. Ca o noutate, din iunie, pe aeroportul Arad vor exista chartere care vor face legătura cu Antalya. Tot din cauza traficului crescut și a dorinței de extindere a aeroportului, Aeroclubul Arad se va muta cel mai probabil la Șiria.

Aeroportul Arad, prins între operatori și privatizare (Foto: Ș. Matyaș)

400 PE SĂPTĂMÂNĂ

În primele zile de operare, pe cursele interne Arad-București au zburat peste 400 de pasageri, inclusiv echipa de fotbal UTA. Se estimează că, până la finele anului, 24.000 de pasageri vor opta pentru această cursă, în condițiile în care până acum toți aceștia erau nevoiți să aleagă aeroportul din Timișoara, dacă doreau să ajungă cu avionul la București.

Optimism

Companiile care operează deja aici cred că Aeroportul Arad va deveni în patru, cinci ani, „principala poartă aeroportuară de intrare în țară", luând fața Timișoarei, pentru că firmele preferă să lucreze mai degrabă cu aeroporturi locale, private, decât cu unele care aparțin statului. Rămâne de văzut doar ce operator sau companie aviatică va dori să intre în parteneriat cu CJA și să dețină, pe bani grei, mai puțin de jumătate din acțiunile societății. Pe moment, aeroportul a scos la licitație lucrarea de realizare a turnului de control.

Au vandalizat la locul de joacă

Au distrus leagănele și au mânjit cu motorină stâlpii de susținere din locul de joacă.

Arad (A.B.)- S-au răzbunat pe locul de joacă înființat de câteva luni de Primăria Arad pe strada Hațeg, în spatele Școlii Generale nr. 6. Totul s-a petrecut în week-end, când cineva a rupt scaunele de la leagăne (scaunele au dispărut efectiv) și a mânjit cu motorină stâlpii de susținere. „Este regretabil că asemenea lucruri se mai petrec într-un oraș care se vrea civilizat", ne-a declarat purtătorul de cuvânt al Primăriei, Corina Drăghici, care susține că pagubele au fost estimate la câteva mii RON.

Vandalii nu au fost identificați încă, dar câteva piste există deja, dacă ținem cont de faptul că, la momentul înființării locului de joacă, locatarii zonei, mai ales pensionarii și cei fără copii, au protestat, fiind deranjați de jocul micuților. După reclamațiile primite atunci de la locatarii zonei, Primăria a încercat să medieze conflictul între cei care au copii și își doreau un loc de joacă în vecinătatea blocului și vârstnicii care doreau ca liniștea să nu le fie perturbată. „Noi, oricum, am amplasat locul de joacă doar după discuțiile purtate cu locuitorii zonei și la cererea acestora. La acel moment, conflictul s-a stins", a mai punctat Corina Drăghici.

Din păcate, locul de joacă de pe strada Hațeg nu a fost singurul luat la ochi de vandali. Nu de mult, mobilierul unui alt loc de joacă, de această dată din Alfa, a fost distrus de câțiva citadini nervoși.

PREȚURI SPECIALE DE PAȘTE
MILANO (Bergamo)
INCEPAND CU 01.04.08
UN ZBOR DE LA 10€
COSTURI ȘI TAXE INCLUSE
GARANTĂM CELE MAI MICI TARIFE!
RYANAIR.COM
Rezervați până în data de 27/03/2008, până la miezul nopții. Se aplică disponibilitățile, termenii și condițiile. Zboruri din Arad.
RECLAMĂ

PE SCURT

- **„Măscăriciul".** Sub genericul „Mari actori în capodopere ale dramaturgiei universale", mâine, 26 martie, ora19,00, în Sala Mare a Teatrului Clasic „Ioan Slavici"Arad se va juca piesa „Măscăriciul", după dramaturgul rus A. P. Cehov. Pus în scenă de cunoscutul actor (și iată și regizor) Horațiu Mălăiele, care va și evolua alături de Nicolae Urs.

SUDOKU

Reguli:

În fiecare bloc sunt câteva cifre între 1 și 9, stabilite dinainte. Acestea trebuie completate cu cifrele lipsă, în așa fel încât fiecare număr să figureze o singură dată. De asemenea, cifrele de la 1 la 9 trebuie să figureze o singură dată atât pe rândurile orizontale cât și pe coloanele verticale ale celor nouă blocuri luate împreună.

ÎNCEPĂTORI

7	8	9					5	1
			7	9			4	
					2			
	1	2				9		
			4		5			
		4				3	6	
			5					
	3			8	6			
6	9					5	1	2

AVANSAȚI

			9		5	4		
5	7	1						
				1			8	
3	5				9			6
2				4				1
9			6				3	4
	6			9				
						1	6	3
		5	3		8			

Soluția jocului din numărul precedent

ÎNCEPĂTORI

4	3	9	5	2	1	8	7	6
6	1	8	3	9	7	4	2	5
7	5	2	4	8	6	1	3	9
2	9	1	8	7	4	5	6	3
8	4	3	6	5	2	9	1	7
5	7	6	9	1	3	2	4	8
9	2	4	7	3	8	6	5	1
3	6	5	1	4	9	7	8	2
1	8	7	2	6	5	3	9	4

AVANSAȚI

3	1	7	5	6	4	9	2	8
5	9	8	1	7	2	4	3	6
4	2	6	3	8	9	5	1	7
7	8	4	9	2	1	6	5	3
1	6	3	7	4	5	8	9	2
2	5	9	8	3	6	1	7	4
9	7	2	6	5	8	3	4	1
6	4	5	2	1	3	7	8	9
8	3	1	4	9	7	2	6	5

Cuvinte norocoase!

Concursul „Cuvinte norocoase!" continuă. Completați toate integramele din perioada 1 martie a.c. – 15 martie a.c. și trimiteți-le, împreună cu un (singur) talon de concurs, pe care îl găsiți alături, pe adresa Redacției (B-dul Revoluției, nr. 81), până în data de 27 martie a.c. Plicurile cu cele 13 integrame completate și talonul de concurs aferent, completat la toate rubricile, pot fi depuse și direct la sediul Redacției. În urma unei extrageri, care va avea loc în data de 28 martie a.c., cel mai norocos fidel al integramelor va câștiga un obiect de uz casnic. Extragerea va avea loc în prezența unei comisii. La acest concurs nu pot participa angajații Inform Media și nici rudele acestora de gradele I și II.

REȚETA ZILEI

Mâncare de spanac

Ingrediente: 1 kg. de spanac proaspăt, 1 ceapă, 2 căței de usturoi, delikat 50 ml. ulei, 200 ml. suc de roșii.

Mod de preparare: Spanacul proaspăt se curăță de codițe și de frunzele uscate și se spală în mai multe ape. Se pune la fiert apa cu puțină sare. Se adaugă spanacul când fierbe apa și se lasă la fiert până scade apa. Ceapa tăiată mărunt se călește cu 2-3 linguri de ulei, delikat și o cană din apa scursă de la spanac. Se adaugă ceapa călită, sucul de roșii, și se zdrobesc căţeii de usturoi. Se fierb împreună încă 5 minute. Se poate servi cu oțet.

Poftă bună!

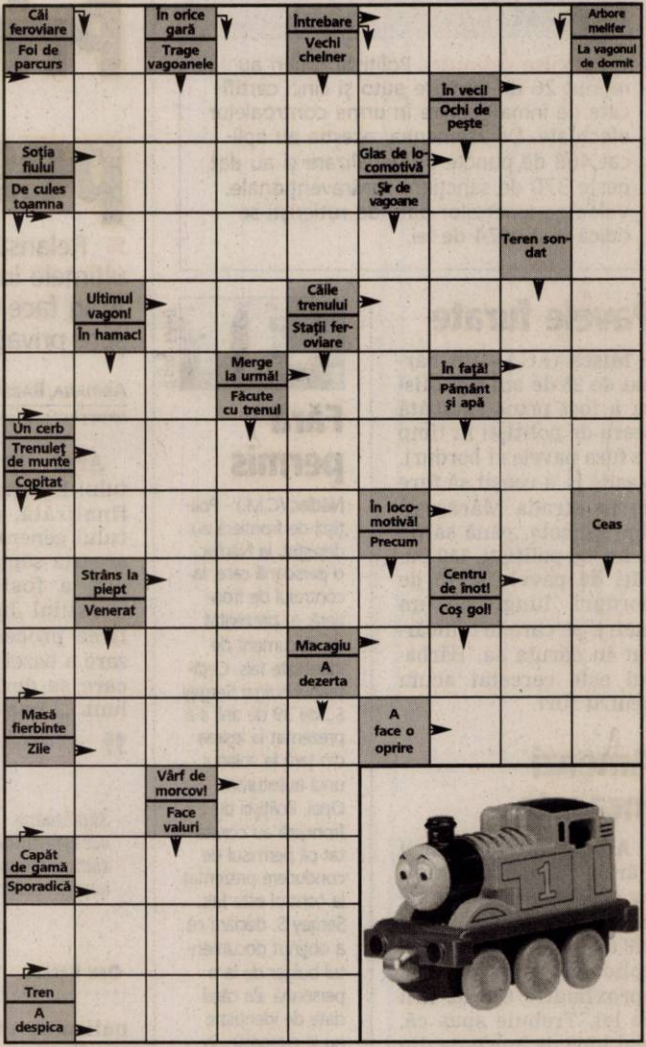

Soluția integramei din numărul precedent: M – T – VAS – PAPARA – TO – IA – ALBUS – ROSII – OPT – NAS – PI – I – SER – GEAR – ZIGOT – OP – SA – ALIATA – E – CO – CIUS – SCUAR – ALT – LICEU – AE – ROBE – SU – A – SCROB – AIDA

Nume..........................Prenume..................................
Adresa..
Tel...........................Localitatea...............................
Sunteți abonat la **Adevărul**? DA ☐ NU ☐
ADEVĂRUL

www.romjob.ro
GĂSEȘTE-ȚI JOB! CONSTRUIEȘTE-ȚI CARIERA!
Trei pași simpli pentru o carieră de succes:
- SIMPLU
- RAPID
- GRATUIT

PROGRAME TV

TVR 1

07:45 **Hai să bucătărim!** (r)
08:00 **Trezirea la apel!**
09:00 **Jurnalul TVR**
09:10 **Trezirea la apel!**
10:10 **Ploaia Steluțelor** (r)
11:55 **Celebritățile timpului tău** (documentar Australia, 2005)
12:00 **Profesioniștii** (r)
13:00 **Cory și restul lumii** (s)
13:30 **Clubul desenelor animate** (desene)
14:00 **Jurnalul TVR** Sport Meteo
14:40 **File NATO**
14:45 **Hai să bucătărim!**
15:00 **Teleshopping**
15:30 **Zon@ IT INFOBIT**: Ultimele noutăți din zona IT culese de pe internet
16:00 **Kronika**. Emisiune în limba maghiară
17:00 **Jurnalul TVR**
17:15 **Ne vedem la TVR**! Talk-show
18:40 **File NATO**
18:45 **Cu ochi'n 4** Nedreptăți și abuzuri
19:00 **Jurnalul TVR** Sport Meteo

20:15 **Între bine și rău**
21:30 **Anatomia lui Grey** (s)
22:25 **File NATO Echipa mea**
22:30 **Jurnalul TVR** Sport Meteo
23:00 **Uzina de stele** O emisiune de știri de la Hollywood, despre vedete
23:10 **Vânător nocturn** (s)
00:10 **Farsa** (comedie Franța, Marea Britanie, 1992) Bernard Sprat, un actor lipsit de noroc, fără angajamente, devine brusc o persoană despre care toată lumea vorbește, după ce fosta lui soție publică o carte în care inventează povești despre trecuta lor căsnicie.
01:50 **Jurnalul TVR** (r) Sport Meteo
02:50 **Primăvara la Paris** (thriller Franța, 2006)
04:30 **Celebritățile timpului tău** (r) (Australia, 2005)

PRO TV

09:00 **Omul care aduce cartea**
09:05 **Pe locuri, fiți gata, gătiți!** (s)
10:00 **Între artă și știință** (s)
11:00 **Viața sub presiune** (s)
12:00 **Tînăr și neliniștit** (s) (r)
13:00 **Știrile Pro Tv**
13:30 **Arestat la domiciliu** (s) (r)
14:15 **Doamna Irma** (comedie Franța 2006) Regia: Didier Bourdon, Yves Fajnberg Cu: Didier Bourdon, Pascal Legitimus, Arly Jover, Catherine Mouchet Genul: comedie Francis, un bărbat de 40 de ani, conduce reprezentanța din Franța a unei companii americane de înaltă tehnologie. Din motive neclare, acționarii decid să închidă această filială
16:00 **Tînăr și neliniștit** (s)
17:00 **Știrile ProTv** Vremea
17:45 **Happy Hour**
19:00 **Știrile Pro Tv** Sport Vremea

20:30 **Bărbatul ideal** (acțiune Hong Kong/China, 1999) Regia: Vinvent Kok Cu: Jackie Chan, Qi Shu, Tony Leung Chiu Wai, Emil Chau Ah Bu, o tânără taiwaneză care trăiește într-un orășel sărăcăcios de pescari, găsește într-o sticlă un mesaj romantic. Acest fapt o face să se hotărască să plece la Hong Kong în căutarea lui Albert, cel pe care tânăra îl crede bărbatul visurilor ei.
23:15 **Arestat la domiciliu** (s)
00:00 **Minți criminale** (s)
01:00 **Business Magazin** (r)
01:25 **Omul care aduce cartea (r)**
01:30 **Știrile Pro Tv** (r)
02:30 **Doamna Irma** (comedie Franța 2006) (r)
04:00 **Pe locuri, fiți gata, gătiți!** (s) (r)

ANTENA 1

07:00 **În gura presei**
08:00 **Neatza** (matinal)
10:00 **În gura presei** (r) Mircea Badea realizează o nonconformistă revistă a publicațiilor. El va supune atenției telespectatorului cele mai interesante știri apărute în presa cotidiană, săptămânală și lunară. Deosebirea dintre programul pe care îl realizează Mircea și emisiunile pe aceeași temă ale altor televiziuni este că el este spontan, firesc și natural fără a introduce mecanic niște texte.
11:00 **Hercule** (s)
12:00 **Miami Vice** (s)
13:00 **Observator**
13:45 **Misiunea Casa** (r)
14:15 **Opt reguli simple** (s)
15:00 **Orașul promisiunilor** (s)
16:00 **Observator**
17:00 **9595**
18:00 **Folclorul contraatacă** (divertisment)
19:00 **Observator** Sport

20:30 **Din dragoste**
22:30 **Observator** Sport Meteo
23:30 **Un Show Păcătos** cu D. Capatos (divertisment) Va fi un show păcătos pentru că invitații vor fi dezbrăcați, figurativ vorbind, la intrarea în studio, de orice fitză, false pudori și false aparențe. Show-ul are în distribuție și două femei frumoase, Alina Gheorghe și Georgiana Tudor, o brunetă tulburătoare ce va juca rolul drăcușorului, și o blondă ingenuă în post de îngeraș.
00:30 **Echipa de intervenție** (s)
02:15 **Orașul promisiunilor** (r)
03:15 **Observator** (r)
04:30 **Folclorul contraatacă** (divertisment) (r)
05:15 **9595** (r)

HBO

06:00 **Ursulețul polar 2: Insula misterioasă** (Aventuri, Germania, 2005)
07:20 **Aniversarea** (Romantic, SUA, 1996)
08:55 **Blănosul** (Comedie, SUA, 2006)
10:35 **Lionel Richie: Live in Paris**
11:30 **Gospel** (Dramă, SUA, 2005)
13:15 **Vă găsesc fermecător!** (Dramă, Franța, 2005) Cu: Medeea Marinescu, Michel Blanc, Wladimir Yordanoff
14:55 **Masca din oglindă** (Aventuri, Marea Britanie, 2005)
16:35 **Vraciul din junglă** (Aventuri, SUA, 1992) Cu: Sean Connery, Lorraine Bracco, Jose Wilker, Rodolfo De Alexandre
18:20 **Premoniția** (Dramă, SUA, 2007) Cu: Sandra Bullock, Julian McMahon, Nia Long, Kate Nelligan, Peter Stormare

20:00 **Kiss Kiss, Bang Bang** (Acțiune, SUA, 2005) Cu: Val Kilmer, Robert Downey Jr., Michelle Monaghan, Corbin Bernsen
21:40 **Eu, cu mine și Irene** (Comedie, SUA, 2000) Cu: Jim Carrey, Renee Zellweger, Anthony Anderson, Chris Cooper, Robert Forster
23:35 **Furnalul** (Horror, SUA, 2006) Cu: Ja Rule, Danny Trejo, Tom Sizemore, Michael Pare, Kelly Stables
01:00 **Kiss Kiss, Bang Bang** (Acțiune, SUA, 2005) Cu: Val Kilmer, Robert Downey Jr., Michelle Monaghan, Corbin Bernsen
02:40 **Eu, cu mine și Irene** (Comedie, SUA, 2000) Cu: Jim Carrey, Renee Zellweger

TVR 2

07:35 Întoarcerea lui Sherlock Holmes (s) **08:35** Miracole (s) **09:05** Cascadorii (doc.) **09:55** Comorile pământului (doc.) **10:10** Tonomatul DP 2 **11:35** Întoarcerea lui Sherlock Holmes (s) **12:35** Popasuri folclorice **13:35** Replay (r) **14:00** Teleshopping **14:30** Tribuna partidelor parlamentare **15:00** Împreună în Europa **16:00** Jurnalul TVR (r) **16:15** Jurnalul Euronews **16:30** Autostrada TVR **18:00** Jurnal **18:40** Angel Falls (s) **19:40** Miracole (s) **20:15** Replay **20:35** Familii în impas **21:30** Ora de știri **22:30** Regii blestemați (IV) (dramă)

PRIMA TV

07:00 Teleshopping **07:30** Sport cu Florentina **07:35** Al șaptelea cer (s) **08:30** Teo Live (r) **10:00** Medium (s) **12:00** Teleshopping **12:30** Imobiliare blitz (r) **13:00** Teleshopping **13:30** Camera de râs **14:00** Teleshopping **14:30** Dragoste și putere (s) **15:00** Focus **15:30** Trăsniți din N.A.T.O. (s) (r) **16:00** Nimeni nu-i perfect (s) (r) **16:30** Teo Live **18:00** Focus **19:30** Camera de râs **20:00** Prima zi (reality show) **21:00** Mondenii **22:00** Trăsniți din N.A.T.O. (s) **22:30** Nimeni nu-i perfect (s) **23:00** Focus Plus **00:00** K2 (dramă, SUA Japonia)

ACASĂ

07:00 Destine furate (s) (r) **09:00** Războiul sexelor (s) (r) **09:45** Anita (s) **11:00** Iubire tîrzie (s) **12:00** Stăpîna destinului (s) **14:00** Inimă de țigan (s) (r) **15:30** Destine furate (s) **16: 30** Vremea de ACASĂ **16:35** Destine furate (s) **17:30** Poveștiri adevărate (divertisment) **18:30** Victoria (s) **19:30** Rățușca cea urîtă (s) **20:30** Inimă de țigan (s) **22:00** Poveștiri de noapte (divertisment) **22:30** Războiul sexelor (s) **23:00** Pagini de viață (s) **00:00** Poveștiri adevărate (divertisment) (r) Vremea de ACASĂ **01:00** Inimă de țigan (s) (r)

REALITATEA

09.00 Realitatea de la 09.00 **14.50** Realitatea bursieră. Zilnic, de luni până vineri, Sorin Freciu și invitații săi vă dezvăluie culisele pieței de capital. Veți cunoaște mecanismele din spatele evoluției cursurilor direct de la profesioniștii domeniului: brokeri, analiști, investitori de top sau ziariști din presa economică. **15.00** Realitatea de la 15.00 **15.05** Fabrica **16.00** Realitatea de la 16.00 **17.45** Editorii Realității **18.50** Realitatea zilei **20.00** Realitatea de la 20.00 **20.05** Realitatea zilei **21.30** Jurnal. Sport **22.00** 100% **23.00** Oamenii Realității

AXN

08:00 Poliția portuară (s) **09:00** The Amazing Race **10:00** Brigada Omucideri (s) **11:00** Apel: Crimă (s) **12:00** The Amazing Race **13:00** Poliția portuară (s) **14:00** Brigada Omucideri (s) **15:00** Dispăruți (s) **16:00** Apel: Crimă (s) **17:00** Poliția portuară (s) **18:00** The Amazing Race **19:00** Brigada Omucideri (s) **20:00** Dispăruți (s) **21:00** Camera dispărută (s) **22:00** Minți criminale (s) **23:00** Tokyo Raiders (Acț.) **00:55** Împotriva destinului (s) **01:45** Camera dispărută (s)

PRO CINEMA

10:00 La Bloc (s) (r) **10:30** Hollywood necenzurat (r) **11:30** Un Amish la oraș (s) (r) **12:30** Teo (r) **13:45** La Bloc (s) (r) **14:15** Juniper Lee **14:45** Aventurile lui Jackie Chan **15:15** Promotor (r) **16:15** Bătăușii de la Hollywood (s) **17:15** Zoom în 10 **17:30** Bărbați moderni (s) (reluare) **18:00** Hollywood necenzurat (doc.) **18:30** Cinemania (doc.) **19:00** Blue CollarTv (s) (s) **20:00** Dădaca (s) **20:30** Cu sânge rece (s) **21:30** Războiul de acasă (s) **22:00** Cartea câștigătoare

B1

07:00 710 (divertisment matinal) **10:00** Animus și anima (r) **11:00** Povești de r) **12:00** Știri **13:05** Un nou început (r) **13:35** Fiicele Caritatii (doc.) (r) **14:00** Teleshopping **14:35** Euromaxx (doc.) **15:40** Arte (documentar) **16:00** Nașul (talk show) (reluare) **18:00** 6! VINE PRESA - transmisiune directă **20:00** ANIMUS si ANIMA **21:00** POVEȘTI DE VIAȚĂ **22:00** NASUL (TALK SHOW) - transmisiune directă **00:00** Interzis **00:30** 6! Vine presa (r)

M1

6:50 Răsărit de soare **10:00** Film serial: Dr. Quinn **10:50** Diamantul palatului **12:00** Film serial: Dragă Domnul Dr. **13:00** Știri, sport **13:30** Srpski ekran (mag.) **14:00** Unser Bildschirm (mag.) **14:30** Film serial: Magia **15:25** Vipera neagră **15:55** Emisiune religioasă **16:05** Cronică catolică **16:35** Film serial: Orășelul **17:35** Fereastra **18:15** Știri **18:40** Dreptul la apărare **20:30** Știri, sport **21:10** La cererea dvs.! **22:10** Portrete de viață **22:55** Marți seara

CINEMAX

07:00 Culoarea iubirii: Povestea lui Jacey (Dramă) **08:30** Poveste cu elefanți (Aventuri, Australia, 2006) **10:05** Starsky și Hutch (Thriller) **11:15** Marele Gatsby (Dramă) **13:40** Prefăcătoria (Comedie) **15:30** Luna de hârtie (Comedie) **17:15** Atingerea dragostei (Romantic) **19:20** Poveste cu elefanți (Aventuri) **21:00** Temnița roșie (Dramă) **23:00** Dezgolit (Dramă, Marea Britanie, 1993) **01:10** Masters of Horror (s) **02:10** Războinicii (Acțiune) **03:45** Îngerii soarelui (Dramă, Brazilia, 2006) **05:20** Cadillac Man (Comedie, SUA, 1990)

NAȚIONAL

08.30 Pet Zone (r) **09.00** E dimineață, națiune! **11.00** Acapulco HEAT (s) Acapulco Heat este o echipă de profesioniști în slujba C5, o coaliție secretă a cinci țări, care luptă împotriva terorismului. Însă existența acestei echipe nu este recunoscută de nici una dintre aceste țări, iar Acapulco Heat folosește ca paravan o firmă care vinde articole de plajă.**12.20** Uite cine câștigă **14.30** Miezul problemei **16.30** Țara lui Papură Vouă **16.40** În plină acțiune (s) **17.30** Taxi Driver **18.30** Știri Național TV **20.00** Film artistic **22.00** Miezul problemei **23.30** Știrile nopții

HALLMARK

12.00 Liberty Street (f). Dramă, SUA, 2004 **14.00** Viața în Africa (s) **15.00** Alegerea lui Christy (f) **17.00** Amy (s) Bazat pe povestea adevărată a mamei actriței principale, Amy Brenneman, serialul este un tablou a trei generații de femei ale căror destine se împletesc. **18.00** Trei generații (f). Dramă, SUA, 2002 **20.00** Medium (s) **21.00** Lege și ordine: Intenții criminale (s) **22.00** Lege și ordine: Brigada specială (s) **23.00** Medium (r) **00.00** Lege și ordine: Intenții criminale (r) **01.00** Lege și ordine: Brigada specială (r)

DISCOVERY

10.00 Zonă mortală **11.00** Misiune incredibilă **12.00** Technologie extremă **13.00** Brainiac **14.00** Cum se fabrică? **16.00** Nașterea unui vehicul de curse **18.00** Automobile americane recondiționate **19.00** Vânătorii de mituri. Vânătorii de mituri, cei doi experți în efecte speciale pentru filme artistice Adam Savage și Jamie Hyneman, ajutați de echipa lor încearcă să separe adevărul de legendele urbane. **20.00** Cum se fabrică? **21.00** Procurorii **22.00** Eroi adevărați **23.00** Lucruri cu adevărat mari **00.00** Pregătirea unui raliu mondial

PROGRAME RADIO

TRANSILVANIA

7:00 - 11:00 Transilvania Matinal cu Alex Ardelean; 11:00 - 16:00 Patrula de serviciu cu Attila; 17:00 - 22:00 Seara cu noi cu Emil Trifa; 22:00 - 24:00 Tropicul Rock-ului/ Promoroacka (alternativ intr-o saptamana Promoroacka in urmatoarea tropicul Rock -ului).

NAȚIONAL FM

Oradea: 6:00 Matinal cu Daniela Cap 7:00 Dimineața cu Răzvan și Dani 10:00 Național FM la 10 11:00 Șefa 14:00 Super drive - Mihai Dacin și Flavius Bunoiu 17:00 Fresh Național 18:00 FM în direct 20:00 Evening 22:00 Național de dragoste 24:00 - 6:00 Cântecele Național FM * ȘTIRI: 9:00, 10:00, 11:00, 15:00, 16:00, 17:00 **Beiuș:** 6:00 Dimineața devreme 9:00 Vorbe de bine 12:00 Super drive 18:00 Super drive - Interactiv FM 22:00 Hituri Național FM **Marghita:** 6:00 Dimineața devreme 10:00 Vorbe de bine 14:00 Super drive 18:00 Interactiv FM 22:00 Hituri Național FM

FAVORIT FM 92,6

6:00 - 9:00 „Matinal Favorit" cu Claudiu Damian; 9:00 - 14:00 „Plai de cânt și dor" cu Ciprian Ventel; 14:00 - 18:00 „Cântece de petrecere la Favorit FM" cu Cătălin Costea; 18:00 - 22:00 „Bairam" cu Adriana Stana; 22:00 - 6:00 Hituri la Favorit FM unhosted.

Redacția nu-și asumă răspunderea pentru eventualele modificări ulterioare

PE SCURT

- **Asigurări.** Piața asigurărilor agricole a crescut cu 18% în 2007, față de doar 12 procente în 2006. Creșterea s-a datorat subvențiilor acordate în toamna anului trecut și obligației producătorilor de a-și asigura culturile subvenționate.

(Foto: FAN)

Muncitori pentru Germania

Arad (C.A.) - Începând de ieri și până în data de 29 aprilie, Agenția de Șomaj derulează o acțiune de introducere în baza de date pentru cei care doresc să muncească în Germania. Este vorba despre acțiunea „Personalul muncitor oaspete - procedură anonim”.

Reprezentanții agenției au declarat că în cadrul acestei acțiuni de întocmire a bazei de date se caută muncitori în agricultură, servicii hoteliere, măcelari, gastronomie de sistem, bucătari, chelneri, ajutor menaj și asistență medicală. Cei interesați pot contacta AJOFM Arad, str. Călugareni, nr. 1A, ghișeul 14 și 15 sau pot solicita informații la numărul de telefon 0257/ 254129.

Debutul acțiunii de mediere se face în baza solicitărilor primite de la Centrala Pentru Medierea Străinilor și a Specialiștilor din Bonn.

AICI E LOCUL CARIEREI TALE!
www.romjob.ro
PORTAL NATIONAL DE LOCURI DE MUNCĂ!

Universitas, la Expo Arad

Timp de trei zile tinerii absolvenți de liceu vor putea vizita târgul educațional Universitas.

Arad (A.P.) - Expo Arad Internațional – organizează în perioada 26-28 martie 2008 târgul UNIVERSITAS - târg specializat de prezentare a ofertelor universitare, adresat elevilor din anii terminali de liceu.

„Târgul își propune să satisfacă nevoia de informare corectă, completă și egală vizând oferta educațională care este de un real folos pentru învățământul arădean”, precizează Mihaela Crivăț, manager de proiect.

Târgul Universitas se desfășoară în paralel cu Târgul Educațional organizat de Inspectoratul Școlar Județean Arad.

În cadrul târgului vor fi prezente universități din țară și străinătate precum: Universitatea „Valahia” din Târgoviște, Universitatea de Medicină și Farmacie Timișoara, Academia Militară din București, Universitatea de Științe Agricole și Medicină Veterinară a Banatului din Timișoara, Universitatea „Vasile Goldiș” din Arad, Universitatea de Medicina și Farmacie „Victor Babeș” - Timișoara, Academia de Studii Economice – București, Universitatea de științe din Ungaria „Szegedi Tudomanyegyetem”.

În completarea acestui târg, se va organiza în colaborare cu Agenția Județeană de Ocupare a Forței de Muncă Arad, Bursa de formare profesională.

Oferte de studii din țară și străinătate (Foto: Șt. Matyaș)

„ADEVĂRUL” ÎNTREABĂ: *„Merită profesorii 150 de euro pentru ținută?”* aici video www.aradon.ro

Nu! Elevii merită bani pentru uniforme. Profesorilor să li se dea salarii mai mari și nu bani de haine. La salar de 400-500 lei pe lună, ce să mai cumperi?

LENUȚA ADAM (35 ANI), MUNCITOARE

Ar trebui să primească o dată pe an 100 de euro. Ținuta transmite credibilitate. A fi bine îmbrăcat implică respect față de ceilalți.

IOAN CÂMPAN (45 ANI), DIRECTOR

Sunt de acord să li se dea bani de haine. Acestea transmit prestanță în fața elevilor. Dacă te prezinți oricum, nu reprezinți nimic.

GABRIEL PETRUȚ (41 ANI), CROITOR

Da, ar fi bine ca profesorii să investească în ținuta lor. Salariile mici nu le permit să își înnoiască garderoba, deși asta contează.

ATILLA CSANYI (37 ANI), ȘLEFUITOR

Profesorii nu merită ținute noi. Să se ocupe mai mult de elevi. Părinții oricum trebuie să asigure copilului tot, orice salarii au.

MARIUS VĂTRAI (40 ANI), MUNCITOR

COMENTARIUL ZILEI

Test individual, cu urne

TRISTAN MIHUȚA
tristan.mihuta@informmedia.ro

În cei 18 ani și un pic de democrație, am avut parte de tot felul de candidați pentru fotoliile de primar, consilieri, parlamentari, președinte de țară. Au fost candidaturi serioase și candidaturi caraghioase. După ce am avut parte și de unele și de altele, beneficiind de suficientă detașare față de alegerile de după '89, nu putem evita o întrebare pertinentă: la urma urmei, ce-i mână pe candidați să intre în cursa electorală?

Unii speră să profite de urma alegerii într-o asemenea postură. De fapt, nu cred să existe cineva care să nu ia în calcul avantajele oferite de câștigarea unei poziții în competiția alegerilor locale și generale. Or fi și câțiva idealiști „naivi”, dar grosul eșalonului de candidați țintește avantajele. Apoi, candidații se împart în alte două categorii. Din prima fac parte cei pregătiți, capabili să dezvolte (și) proiecte de interes comunitar ori chiar național. Din a doua categorie fac parte cei care se hrănesc cu iulzia că sunt „cineva”, că au capacitatea și notorietatea de a smulge electoratului voturi suficiente pentru a cuceri anumite poziții. Sintetizând, așa spune că în alegeri se întrec câțiva capabili cu mulți incapabili.

Ca să nu teoretizăm prea mult, să constatăm că sita alegerilor are ochi mărunți, cerne bine și fără milă. Regula ne arată că aceia care nu-și cunosc locul și potențialul sunt aruncați deoparte, uneori ireversibil. Mă gândesc la atâția candidați la președinție de care astăzi nu-și mai amintește nimeni. S-au și dacă își amintește, cum e cazul lui Petre Roman, ei sunt scoși din circuitul principal al politicienilor care contează.

Dar să revenim și mai aproape de realitatea zilei. Urmează alegerile locale. La Arad, ca peste tot, se arată mulți doritori de a câștiga fotoliul de primar. Unii chiar cred că ar putea atrage succesul de partea lor. Alții știu că n-au șanse, dar intră în cursă pentru ca, prin voturile atrase, să-și asigure măcar un punct de consilier local. Aproape toți ignoră însă faptul că se supun unui test electoral sever. Un test care le arată nu cum se văd ei în oglinda dragostei de sine, ci cum îi percepe comunitatea, electoratul. Cei mai mulți dintre candidați la Primăria Aradului vor trăi șocul izbirii de zidul pe care electoratul îl ridică în calea lor.

În ziua votului se va decide destinul politic al fiecărui candidat. Cei mai mulți vor fi aruncați pe poziții care nu le mai permit revenirea în prim-plan, condamnându-i la statutul de politicieni mărunți ori chiar îndepărtându-i de politică.

Încercăm să ne imaginăm destinul politic al lui Dorel Popa, al lui Tiberiu Dekany, al lui Dorel Căprar, al lui Edeleni Coloman etc. în cazul unui eșec la alegerile din iunie. Nimic favorabil lor nu se conturează la orizont. Unii dintre ei vor putea încheia o perioadă în care au fost, cât de cât, în prim-plan, iar alții, cum e Dorel Căprar, riscă să iasă din politică încă înainte de-a fi făcut mai mult de câțiva pași pe teritoriul ei. Sigur e o părere, poate la fel de subiectivă precum a fost decizia unora de a candida împotriva evidenței că se angajează la o încercare doar ca să se afle în treabă.

(11-358968)

La Universitatea de Vest „Vasile Goldiș”

Întâlnire preliminară privind sărbătorirea a 90 ani de la Marea Unire

Aula Istorică „Ștefan Cicio Pop” a Universității de Vest „Vasile Goldiș”a găzduit ieri, 24 martie, o întâlnire de lucru a Asociației pentru Ridicarea Monumentului Marii Uniri la Arad privind stabilirea calendarului evenimentelor în vederea sărbătoriri a 90 de ani de la Marea Unire.

La lucrări au participat prof. univ. dr. Aurel Ardelean, rector al Universității de Vest „Vasile Goldiș”, reprezentanți ai Senatului Universității, PS Timotei Seviciu, episcop al Aradului, Hunedoarei, Ienopolei și Hălmagiului, Gavril Popescu – prefect al județului Arad, Neluțu Cristina - vicepreședintele CJA, deputații Lia Ardelean (PC) și Gherghe Chiper (PSD), reprezentanți ai Primăriei Arad și societății civile.

Prof. univ. dr. Aurel Ardelean a declarat: „Dorim ca Aradului să i se recunoască meritul de a fi organizatorul celui mai important act al României, unificarea provinciilor românești. Aradul a fost prima capitală a României întregite unde a funcționat Consiliul Național Român, care a fost de fapt primul Guvern al României reunite.”

În urma discuțiilor s-a stabilit un program al manifestărilor după cum urmează:

29 XI 2008 – Sfințirea Catedralei Ortodoxe și a Monumentului Marii Uniri, amplasată în zona Catedralei noi

30 X 2008 – Sesiuni științifice dedicate celor 90 de ani de la Marea Unire, organizate de oficialitățile locale și Universitatea de Vest „Vasile Goldiș”

1 XII 2008 – Acțiuni aniversare și culturale

La acțiunile aniversare, vor fi transmise invitații către: Președinția României, Parlament, Patriarhie, Academia Română, ONG-uri și alte instituții ale statului.

RECLAMĂ

PE SCURT

ORIZONT AVIATIC

• **Orizont aviatic.** Au apărut, împreună, ultimele trei numere ale revistei „Orizont aviatic", publicație pentru propaganda aviației, fondată la Arad de către scriitorul Cornel Marandiuc și aviatorul Petru Tămășdan. Cele 36 de pagini cuprind articole interesante, documentare, rubrici consacrate, fotografii de epocă și de actualitate.

Polifonii de primăvară

Arad (V.F.) - Filarmonica de Stat Arad prezintă joi, 27 martie, ora 19, în sala Palatului Cultural „Polifonii de primăvară. Madrigale". Participă Corul alcademic al Filarmonicii, dirijor Robert Daniel Rădoiaș. În program: Claudio Monteverdi, Orlando di Lasso, Giovanni Pierluigi da Palestrina, Jakob Arcadelt, Baldassarre Donato, John Dowland, Josquin Des Prez, Pierre Certon, Thomas Weelkes, Pierre Passereau, Thomas Morley, Clemens non Papa, Jakobus Gallus.

(Foto: Margareta Szego)

„Ziua bibliotecii"

Arad (V.F.) - Joi, 27 martie, ora 13, în Sala Arte și Multimedia a Bibliotecii Județene „A. D. Xenopol" va avea loc „Ziua bibliotecii", care se va transforma într-o dezbatere cu cititorii pe tema „Imaginea bibliotecii în percepția cititorilor arădeni" sau, mai simplu spus, ce așteaptă ei de la Biblioteca Județeană „A. D. Xenopol".

(Foto: Margareta Szego)

Apa, esența vieții

Arad (V.F.) - „Nici o ființă vie și nici o plantă nu poate trăi fără apă. Ceea ce știi cu inima ta că se poate, este într-adevăr posibil. Ceea ce ne imaginăm în mintea noastră devine lumea noastră. Acesta este doar unul din nenumăratele lucruri pe care le-am învățat de la apă". Iată lucruri minunate descoperite de elevii de la Școala generală „Mihai Eminescu" Arad, participanți la concursul de eseuri „Apa - esența vieții" organizat de Ziua Mondială a Apei. Câștigători au fost toți elevii participanți, dar în mod deosebit s-au evidențiat elevii: Bițică David, Lupei Andreea, Olteanu Carla, Bucur Diana, Crișan Oana - toți din cls. a II-a B. Concursul a fost organizat de prof. Georgiana Petic - Bătrîn.

Bunavestire

■ Astăzi, creștinii prăznuiesc Bunavestire a Preasfintei, de Dumnezeu Născătoarei și Pururea Fecioarei Maria.

Arad (P.R.) - Iubitorul de oameni și milostivul Dumnezeu, care pururea poartă grijă de neamul omenesc, S-a milostivit să trimită pe Unulnăscut Fiul Său, pe Domnul nostru Iisus Hristos, să ne izbăvească. Și i-a încredințat această taină numai unuia din slujitorii Săi, slăvitului Gavriil Arhanghelul. L-a trimis pe acesta, mai înainte cu nouă luni de Nașterea Fiului, la Sfânta Fecioară Maria, din Nazaret, curată fiind ea și vrednică de slujirea aceasta. Fiind mai mult nedumerită, decât înspăimântată, Fecioara Maria se întreba în taină ce poate să însemneze cereasca salutare. Arhanghelul a înțeles-o și a liniștit-o, zicând: „Nu te teme, Marie, că ai aflat har la Dumnezeu. Și iată, vei lua în pântece și vei naște fiu și vei chema numele lui Iisus. Acesta va fi mare și Fiul Celui Preaînalt se va chema, și Domnul Dumnezeu Îi va da Lui tronul lui David, părintele Său și împărăția Lui nu va avea sfârșit" (Luca 1, 30-33).

> *Bucură-te ceea ce ești plină de har. Domnul este cu tine*
>
> **Luca 1,28**

Dumnezeu cerea Preacuratei să primească a fi mamă a Celui mai mare binefăcător al lumii: Regelui Regilor, Împăratului Împăraților, lui Dumnezeu făcut om, Mântuitorului și Viața lumii. Iar ea a zis: „Cum va fi mie aceasta, de vreme ce eu nu știu de bărbat?" Și, răspunzând, îngerul i-a zis: „Duhul Sfânt se va pogorî peste tine și puterea Celui Prea înalt te va umbri. Că la Dumnezeu nimic nu este cu neputință". (Luca 1,34-37). La auzul acestor încredințări, Fecioara Maria primește să răspundă chemării lui Dumnezeu și suspinelor lumii, zicând: „Iată, roaba Domnului. Fie mie după cuvântul tău". (Luca 1, 38).

Și aceasta zicând Fecioara, Fiul și Cuvântul lui Dumnezeu S-a zămislit, ca prunc omenesc, prin venirea Duhului Sfânt, în pântecele Preacuratei, iar îngerul s-a făcut nevăzut de dânsa. Așa s-a început taina Cuvântului: Fiul lui Dumnezeu, Fiul omului Se face, Dumnezeu S-a făcut om, ca pe om să-l mântuiască și cu vrerea și cu rânduiala Lui, și pentru a noastră mântuire.

„Târgul educației", la a VIII-a ediție

■ Deschiderea festivă a „Târgului educației" va avea loc miercuri, 26 martie, ora 10, la Expo Arad Internațional.

CENTRUL JUDEȚEAN DE RESURSE ȘI DE ASISTENȚĂ EDUCAȚIONALĂ ARAD
DA pentru CARIERĂ
Ghid de informare, decizie și orientare educațională
DA pentru CARIERĂ

Arad (V.F.) - În perioada 26-28 martie, la Expo Arad Internațional se va desfășura „Târgul educației", ediția a VIII-a, organizat de Inspectoratul Școlar al Județului Arad și de Centrul Județean de Resurse și de Asistență Educațională Arad, cu sprijinul financiar al C. J. A. și Primăriei Municipiului Arad.

Târgul ofertelor educaționale, ajuns la cea de-a VIII-a ediție, se adresează elevilor, cadrelor didactice, părinților, unităților școlare și managerilor educaționali în vederea informării privind oferta pieței educaționale și în vederea luării unei decizii optime privind traseul educațional.

Evenimentul își propune să prezinte oferta educațională pentru absolvenții claselor a VIII-a: profile și specializări ale instituțiilor de învățământ prezente, ultima medie de admitere în anul școlar 2006-2007 (pe profile și specializări), baza tehnicomaterială, serviciile oferite, oferta activităților extracurriculare, posibilități de integrare a absolvenților, proiecte și parteneriate educaționale ale instituțiilor respective.

Ca o noutate față de anii precedenți, precizează prof. Angela Plăcintar, director al CJRAE Arad, elevii care vizitează „Târgul Educației", vor putea participa la ateliere de lucru, organizate de CJRAE, prin psihologii școlari. În cadrul acestor ateliere, elevii din clasele a VIII-a au ocazia de a învăța să conceapă diverse materiale de promovare personală, cum ar fi: curriculum vitae, scrisoare de intenție, scrisoare de mulțumire, carte de vizită. De asemenea, pentru cei interesați, psihologii școlari aplică Chestionarul de interese Holland, în scopul orientării profesionale a elevilor.

> *Elevii beneficiază de transport gratuit de la unitatea școlară la Expo Arad Internațional, conform unui grafic comunicat unităților de învățământ*
>
> **insp. Laura Putnic**

„Valențele pozitive ale organizării Târgului Educației sunt multiple, atât prin faptul că oferă publicului țintă o gamă variată de informații privind oferta educațională, cu posibilitate de informare imediată, cât și prin faptul că permite fiecărui client să observe și să discute despre materialele expuse și despre activitățile școlare și extrașcolare derulate în cadrul unității respective de învățământ", afirmă inspectorul școlar general, prof. Marius Göndör, în cuvântul de deschidere al ghidului editat de CJRAE cu această ocazie și intitulat sugestiv „DA pentru CARIERĂ".

Elevii claselor a VIII-a din municipiu și județ, părinții acestora, cadre didactice și alte persoane interesate sunt așteptate zilnic între orele 9-17.

CRONICA DE CENACLU

La „Picnic" cu actorii...

Lucia Cuciureanu
adevaruldearad@informmedia.ro

...în primul rând cu Ioan Peter. Și nu ne-a părut rău. Am auzit că bucuria aceasta i-o datorăm într-o oarecare măsură și lui Vasile Dan. În acest caz, n-avem decât să-i mulțumim. Căci a fost o întâlnire cum n-am mai avut de mult. Datorită unui actor fermecător, de data aceasta și-n ipostază de dramaturg. Scriu dramaturg, chiar dacă știu că-i displace actorului care se crede autor de opt scenarii dramatice. Pe acestea le consideră numai o împlinire a muncii sale de slujitor al scenei. Pe cât de modest, pe atât de inteligent și talentat, actorul-autor a repurtat până acum numai succese. Șase texte i-au fost montate, unul a suportat deja patru puneri în scenă. Are încă noi oferte din Franța, Finlanda, State etc.

...în al doilea rând cu alți trei actori talentați: Carmen Vlaga, Angela Petrean și Andrei Elek. Împreună cu autorul „ au pus în scenă" textul dramatic intitulat „Picnic".

> *Nu cred că pe Ioan Peter îl interesează eroii ori fabula cu morală. El încearcă un «altfel» de teatru și îi reușește*
>
> **Vasile Dan**

„Picnicul" începe cu o așteptare. Într-o atmosferă de familie deloc plictisitoare. Există o tensiune a textului încă din debut, o deschidere spre comic și tragic deopotrivă. Urmează „agresiunea", ca-n teatrul lui Ionesco, întruchipată de tânărul logodnic. Tot ce se petrece în text (pe scenă, dacă vreți!) devine apoi scandalizant. Neînțelegerile dintre generații, lipsa de comunicare, agitația inutilă, accidentul sau crima?, manipularea prin mass-media, violența de limbaj, coexistența atitudinii duble din om etc. - sunt temele pe care le ilustrează scenariul dramatic.

Textul a stârnit discuții aprinse, uneori contradictorii. S-a apreciat puterea autorului de a imagina conflicte reale și stări de mare intensitate. Limbajul e aparent spontan, firesc. Autorul excelează și în intuirea celor patru psihologii distincte. Fiica ezită între familie și chemările vârstei. Părinții ei sunt dispuși la dschidere, dar sunt marcați de reflexul unei vieți domestice bine exersate. (V. Dan). Tânărul trăiește liber, fără constrângeri și fără repere. Limbajul mecanic îi trădează însă debusolarea. Aparent inofensiv și superficial, el e singurul care va trece la faptă.

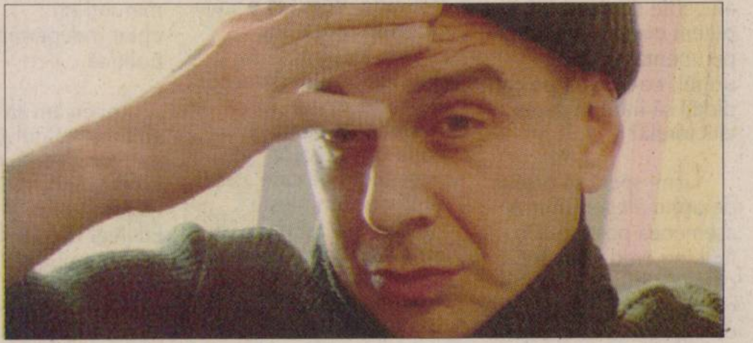
Ioan Peter, actor și dramaturg (Foto: Margareta Szego)

Citit la un prim nivel de înțelegere, textul poate fi perceput ca un penibil proces-verbal al realității, ca un text explicit despre o lume trăsnită, antipatică, ca o piesă pentru vegetarieni. De aici, nostalgia pentru textele dramatice de altădată, alegorice și artistice (Petru M. Haș). Personajele traversează stări sufletești plângătoare (C-tin Dumitrache). Pe scenă mișcarea e vie. „Bătrânii" din text sunt lineari, tânărul e complex, autorul l-a scăpat din mână (H. Ungureanu).

În concluzie, cred că Ioan Peter scrie texte dramatice polemice cu teatrul melodramatic, pozitivist-senzațional, de un romantism edulcarat, extins și asupra celui realist și psihologist. Textul „Picnic", de un puternic imagism, dens în conținut emoțional, poate fi interpretat ca o parodie a melodramei de familie. În orice caz, e un text care cuprinde subiacent sentimentul pericolului ce ne așteaptă dacă n-avem personalitate și lăsăm garda jos. Ni se poate întâmpla, adică, orice.

PE SCURT

- **Sub auspiciile ONU.** Belgradul este pregătit să discute, „sub auspiciile ONU”, pentru găsirea unei soluţii în Kosovo, regiune cu populaţie majoritar albaneză care şi-a proclamat independenţa faţă de Serbia în februarie, a declarat ieri, la Hanoi, ministrul sârb al Afacerilor Externe, Vuk Jeremici. Kosovo şi-a proclamat independenţa faţă de Serbia la 17 februarie şi a fost recunoscută rapid de circa 30 de ţări.

Toate opţiunile

Ierusalim (MF) - Ministrul israelian al Apărării, Ehud Barak, nu a exclus „nici o opţiune” pentru stoparea programului nuclear iranian, în cadrul unei întrevederi, duminică, la Ierusalim, cu vicepreşedintele american Dick Cheney, potrivit unei surse oficiale. „Israelul consideră că sancţiunile (economice) sunt în continuare luate în considerare, însă nu trebuie exclusă nici o opţiune”, a declarat Barak, potrivit unui comunicat al ministerului. „Programul de armament al Iranului ameninţă nu numai stabilitatea din regiune, ci şi pe cea a lumii întregi”, a adăugat Ehud Barak.

Ehud Barak (Foto: FAN)

Ayman al-Zawahiri (Foto: EPA)

Un nou apel

Washington (MF) - Numărul doi în ierarhia grupării teroriste al-Qaida, egipteanul Ayman al-Zawahiri, a făcut din nou apel la comiterea de atentate împotriva intereselor americane şi evreieşti, într-un nou mesaj audio difuzat duminică. „Musulmani, astăzi este ziua voastră. Loviţi interesele evreilor, americanilor şi tuturor celor care au participat la atacul împotriva musulmanilor”, a declarat al-Zawahiri. Numărul doi în ierarhia grupării al-Qaida a făcut apel la adepţii grupării să „supravegheze ţintele, să strângă fonduri, să furnizeze echipament, să facă pregătirile şi apoi, invocându-l pe Allah, să caute martiriul şi paradisul”.

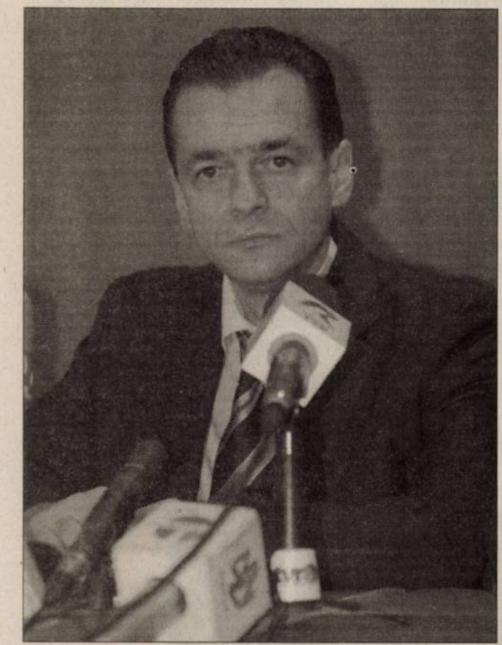

Vicepreşedintele PNL Ludovic Orban (Foto: arhivă)

Candidat la Capitală

Bucureşti (MF) - Vicepreşedintele liberal Ludovic Orban a fost validat, ieri, de Delegaţia Permanentă a PNL, candidat la Primăria Capitalei, a anunţat Bogdan Olteanu.

Coordonatorul echipei centrale a PNL pentru campania electorală, Bogdan Olteanu, a apreciat că Ludovic Orban este „primul candidat serios” al PNL la Primăria Generală a Municipiului Bucureşti.

Bogdan Olteanu a mai spus că liberalii au desemnat mai bine de două treimi din candidaţii pentru primăriile reşedinţelor de judeţ şi jumătate din candidaţii pentru consiliile judeţene.

CSAT, convocat pentru summit

■ Consiliul Suprem de Apărare a Ţării discută astăzi despre securitatea summitului NATO.

Bucureşti (MF) - Consiliul Suprem de Apărare a Ţării a fost convocat pentru astăzi, la ora 12.00, pentru a discuta măsurile de securitate în vederea summitului NATO.

Conform unui comunicat al Preşedinţiei, pe ordinea de zi a şedinţei Consiliului sunt incluse stadiul realizării măsurilor de securitate stabilite pentru organizarea şi desfăşurarea summitului NATO, concepţia privind misiunile, organizarea, conducerea, instruirea şi întrebuinţarea forţelor pentru operaţii speciale din Armata României şi evoluţia riscurilor şi ameninţărilor teroriste în teatrele de operaţii în care Armata României are desfăşurate forţe.

Nivelul de alertă

Membrii CSAT vor discuta şi despre proiectul de Hotărâre a Guvernului privind organizarea şi funcţionarea Centrului Naţional de Conducere a Acţiunilor de Ordine Publică, despre proiectul de Lege pentru modificarea şi completarea Legii nr. 80/1995, privind statutul cadrelor militare, cu modificările şi completările ulterioare, precum şi un raport referitor la finalizarea procesului de modernizare şi transformare structural-funcţională a Serviciului Român de Informaţii.

În CSAT se va discuta despre securitatea summit-ului (Foto: Sorin Lupşa)

În şedinţă se va aborda rolul Sistemului Naţional Unic pentru Apeluri de Urgenţă - 112 în cadrul sistemului de management al crizelor şi raportul Consiliului Suprem de Apărare a Ţării privind activitatea desfăşurată în anul 2007.

Comandamentul Naţional pentru Securitatea Summitului NATO - Bucureşti 2008 (CNSS) s-a întrunit săptămâna trecută realizând evaluări ale mediului de securitate din perspectiva summitului NATO.

Potrivit unui comunicat al CNSS dat publicităţii săptămâna trecută, evaluările vor fi prezentate CSAT, care va analiza şi oportunitatea menţinerii sau ridicării nivelului de alertă teroristă. În prezent, nivelul de alertă teroristă în România este „precaut”, simbolizat de culoarea albastră.

245 de tibetani au fost arestaţi ieri în Nepal, în cursul unor manifestaţii dispersate de poliţie (Foto: EPA)

Dalai Lama, acuzat de terorism

■ China l-a acuzat pe liderul spiritual al tibetanilor că e organizatorul protestelor violente.

Beijing/Dharamsala (MF) - China l-a acuzat pe liderul spiritual al tibetanilor, Dalai Lama, că organizează un complot împreună cu teroriştii musulmani cu scopul de a destabiliza ţara înaintea Jocurilor Olimpice, relatează The Times.

Publicaţiile de stat au difuzat numeroase articole care se înscriu într-o campanie de denigrare a lui Dalai Lama, prezentat drept organizatorul din umbră a protestelor violente care afectează Tibetul şi comunităţile tibetane de peste o săptămână. În Lhasa, capitala tibetană, un post local de televiziune a difuzat o listă cu cei mai căutaţi manifestanţi în legătură cu protestele din 10 martie, soldate, potrivit autorităţilor chineze, cu 22 de morţi.

Guvernul comunist de la Beijing a prezentat violenţele drept un complot sprijinit doar de o minoritate a tibetanilor. The People's Daily, oficiosul regimului comunist, a precizat că Dalai Lama nu a renunţat deloc la violenţă după ce a părăsit China în 1959 în urma unei revolte eşuate împotriva Beijingului.

Dalai Lama a calificat acuzaţiile regimului de la Beijing drept nefondate.

Guvernul tibetan în exil afirmă că aproximativ 130 de persoane au fost ucise de autorităţile chineze în timpul acţiunilor de reprimare a protestelor din Tibet. Săptămâna trecută, Guvernul tibetan în exil anunţa 99 de morţi în acţiunile de represiune din Tibet. În acelaşi timp, 245 de protestatari tibetani au fost arestaţi ieri în Nepal, în cursul unor manifestaţii dispersate de poliţie.

Migrare în filială

Constanţa (MF) - Conducerea Partidului Democrat Liberal din localitatea Mihail Kogălniceanu şi câteva sute de membri ai formaţiunii politice s-au înscris, ieri, în Partidul Social Democrat, demisionarii reclamând politica dusă de Stelian Duţu, liderul organizaţiei judeţene a PDL.

Anunţul privind plecarea membrilor PDL Kogălniceanu la PDL a fost făcut de prim-vicepreşedintele PSD, Nicuşor Constantinescu, în cadrul unei conferinţe de presă, la sediul PSD Constanţa, la care au mai participat liderul PSD al organizaţiei din Mihail Kogălniceanu, primarul Valer Mureşan, şi fostul lider al PDL Mihail Kogălniceanu, Ion Scupra. Primarul Valer Mureşan a afirmat că toţi consilierii PDL, împreună cu Ion Scupra, au votat, de-a lungul timpului, proiecte importante pentru comună. Astfel, au fost renovate cele 14 unităţi şcolare din localitate, a fost introdusă reţeaua de gaze naturale şi reabilitat sistemul de iluminat public. Fostul lider la PDL Mihail Kogălniceanu, Ion Scupra, a spus că formaţiunea pe care a condus-o numără 700 de membri, iar 90 la sută dintre aceştia îl vor urma la PSD.

Partidul Democrat din SUA, supus presiunilor

Washinton (MF) - Partidul Democrat din Statele Unite este supus presiunilor pentru a desemna rapid candidatul la alegerile prezidenţiale, în contextul în care, din punct de vedere matematic, sunt şanse minime ca Hillary Clinton să obţină investitura democrată pentru a participa la cursa prezidenţială.

Campania devine din ce în ce mai dură cu câteva săptămâni înaintea scrutinului crucial din Pennsylvania (nord-est), unul dintre ultimele teste care vor decide cine îl va înfrunta pe republicanul John McCain în noiembrie.

Senatoarea de New York a iniţiat o luptă dură pentru a reduce distanţa care o separă de tânărul senator de Illinois, Barack Obama. Unii analişti politici subliniază că şansele ca Hillary Clinton să obţină investitura se diminuează cu fiecare zi, iar, potrivit cotidianului Politico, e nevoie de o minune ca Clinton să câştige cursa de învestitură. Estimările arată că Obama va avea sprijinul a 1.628 de delegaţi, faţă de 1.493 cât va avea Clinton, diferenţa la votul popular fiind de 750.000 de voturi.

Un candidat are nevoie de 2.025 de voturi pentru a câştiga, dar mai sunt doar 500 de delegaţi care trebuie să prezinte adeziunile. În schimb, site-ul independent RealClearPolitics.com apreciază că Hillary Clinton va fi votată de 250 de superdelegaţi, în timp ce Obama de 214.

Guvernatorul statului New Mexico, Bill Richardson, care a anunţat că îl susţine pe Barack Obama, a lansat un apel la unitate în cadrul Partidului Democrat.

ADEVĂRUL
Cotidian independent Arad
MARE Publicitate: 08.00-17.00 Tel: 280943
MICA Publicitate: 08.00-19.00 Tel:210775
Preluarea anunţurilor pentru următoarea zi se face până la ora 16.00

PE SCURT

- **Activități.** În urma activităților întreprinse, agenții de ordine publică au aplicat 22 sancțiuni contravenționale, în valoare de 9.800 de lei. Aceștia au mai aplanat 13 conflicte, au controlat 14 sisteme de pază și au efectuat 16 controale.

Fals

Turnu (C.M.) - Polițiștii de frontieră arădeni au reținut două persoane din Sri Lanka, care la ieșirea din țară au prezentat documente de identitate italiene, aparținând altor persoane sau fiind false. În urma cercetărilor efectuate, cât și a declarației persoanelor, a rezultat că aceștia sunt din Sri Lanka, având următoarele date de identitate: Dinesh D., de 22 de ani, și Hewayage R., de 35 de ani. Aceștia au intrat legal în țară în baza pașapoartelor naționale, la începutul lunii.

Urmărit general

Nădlac (C.M.) - Un tânăr de 29 de ani, dat în urmărire generală, a fost depistat la Nădlac de polițiștii de frontieră arădeni. Pe numele lui Ionel I. era emis un mandat de executare a pedepsei cu închisoarea de doi ani, pentru săvârșirea infracțiunii de violare de domiciliu și omor. Polițiștii de frontieră au luat măsura întreruperii călătoriei celui în cauză, urmând a fi predat unei echipe operative din cadrul I.P.J. Arad, în vederea luării măsurilor legale ce se impun.

www.aradon.ro
Aici download comunicat IJPF

(Foto: FAN)

Cartușe ascunse

Buceava-Șoimuș (I.C.) - Un tânăr de 20 de ani, din satul Buceava-Șoimoș, este cercetat de polițiști după ce aceștia au găsit la domiciliul bărbatului mai multe cartușe de vânătoare ascunse, pe care acesta le deținea ilegal. Polițiștii Serviciului Arme, Explozivi și Substanțe Toxice au efectuat o percheziție la domiciliul lui Valentin T., în urma unor informații. Polițiștii au găsit în podul casei 30 de cartușe de vânătoare cu alice, de calibrul 12, cu capsele nepercutante. Se pare că Valentin T. a cumpărat cartușele din Spania și le-a introdus ilegal în țară la începutul lunii martie, prin Punctul de Trecere al Frontierei Vărșand. Bărbatul intenționa să păstreze muniția până când își obținea calitatea de vânător și deținător legal de armă de vânătoare.

Mașinile au fost avariate în urma impactului
(Foto: Vasile Zărăndan)

Tamponare pe bulevard

Arad (I.C.) - O femeie de 31 de ani, ce abia obținuse permisul de conducere în luna ianuarie a acestuia an, a provocat o tamponare, după ce a intrat cu mașina într-o intersecție din centrul orașului pe culoarea roșie a semaforului. Incidentul rutier a avut loc duminică seara, la intersecția străzii Crișan cu Bulevardul Revoluției. Femeia venea cu Dacia dinspre Podgoria, a ignorat culoarea roșie a semaforului, intrând în intersecție, unde s-a tamponat cu un Opel, proprietatea unei firme de taxi. Șoferul Opel-ului venea dinspre mal și avea verde la semafor. Din fericire tamponarea nu s-a soldat cu victime ci doar cu pagube materiale. Pentru fapta sa, șoferița s-a ales cu o amendă contravențională iar timp de două luni va rămâne pieton, permisul fiindu-i reținut.

www.aradon.ro
Aici poți vedea video

Fetiță de zece luni, maltratată

■ Un copil de zece luni din Șiria a fost internat la spital cu multiple fracturi și vânătăi.

Medicii de la „Județean" au sesizat poliția
(Foto: Șt. Matyas)

Arad (I.C.) - O fetiță de doar zece luni a ajuns la secția de pediatrie infantilă a Spitalului Județean Arad, vineri seara, cu mai multe vânătăi, fracturi costale și parietale bilaterale, dar și cu mușcături. Micuța Rebeca R. a fost dusă la spital de mama sa, de 17 ani, și de concubinul acesteia, copilul fiind născut în urma unei relații cu un alt bărbat.

Luați la întrebări despre starea gravă a fetiței, cei doi au spus cadrelor medicale că micuța a căzut din pat în urmă cu zece zile. Medicii au descoperit că micuța Rebeca era plină de vânătăi pe față și mușcături pe întreg corpul, având urme clare de dinți.

De asemenea, aceștia au stabilit că fetița avea mai multe fracturi la cap și coaste. Pentru că povestea celor doi părea cusută cu ață albă și pentru că existau bănuieli că fetița ar fi fost maltratată, medicii secției pediatrie au sesizat Poliția.

Direcția pentru Protecția Copilului a demarat cercetările în acest caz. Aceștia urmează să stabilească împrejurările care ar fi putut conduce la producerea acestor leziuni, în timp ce polițiștii continuă audierea mamei și a concubinului acesteia. De asemenea, fetița urmează să fie examinată de un medic legist.

www.aradon.ro
Aici poți vedea video

Liber la TIR-uri

Nădlac (C.M.) - După două zile de interdicție în Ungaria, de aseară, TIR-urile și-au putut relua drumul prin țara vecină, ceea ce a determinat Poliția de Frontieră să ia o serie de măsuri pentru a nu se ajunge din nou la cozi și nervi din cauza aglomerației. Astfel, s-au luat măsuri de suplimentare a personalului, în special pe sensul de ieșire din România; creșterea numărului arterelor de control, dacă va fi cazul, pe sensul de ieșire din țară; constituirea unei rezerve de personal, la nivelul fiecărui Punct de Frontieră; menținerea în stare de operativitate a tuturor mijloacelor de comunicații și informatică etc.

De asemenea, în vederea evitării aglomerărilor ce pot apărea din cauza suprasolicitării, din punct de vedere al tranzitului, a principalelor puncte de trecere, Poliția de Frontieră recomandă tuturor participanților la trafic tranzitarea tuturor punctelor de frontieră comune existente la graniță. Deși ieri după amiază, la Nădlac nu existau probleme cu traficul, azi noapte se aștepta ca lucrurile să se înrăutățească, având în vedere că ridicarea interdicției de a se circula în Ungaria era programată pentru ora 22,00.

www.aradon.ro
Aici download comunicat IJPF

ARAD ONLINE
www.aradon.ro

Aglomerație la DNA

Arad (A.B.) - DNA Timișoara e vizitată de tot mai mulți arădeni. După ce în urmă cu mai bine de un an, mai toți consilierii locali, primarul, un viceprimar, doi oameni de afaceri și mai mulți funcționari publici au dat cu subsemnatul la DNA Timișoara, de câteva zile sediul direcției timișorene a fost călcat din nou de arădeni. În urmă cu două săptămâni, un fost funcționar al Primăriei Arad a dat declarații în dosarul penal bazat pe sesizările făcute de omul de afaceri Leontin Aslău, iar săptămâna trecută pe la DNA a trecut și secretarul CLM Arad, Doina Paul. Din informațiile pe care le deținem, ieri DNA a fost vizitat, din nou, de arădeni și nu de unul, ci de trei. Mai exact, un șef de serviciu din cadrul Primăriei Arad, șeful de cabinet al primarului și patronul unei firme arădene, de a cărei nume este strâns legat Eurorevelionul din Arad, au călcat pe la procurorii Anticorupție.

Se pare că DNA a decis să analizeze, printre altele, cu foarte mare atenție, modul în care s-au cheltuit banii cu ocazia revelionului 2007, subiect detaliat de ziarul Adevărul la momentul respectiv.

AutoSchunn
Centru autorizat de vanzari si service Mercedes-Benz
Arad, Calea Radnei, Nr. 247 Tel: 0257/286 680 Fax: 0257/281 474

Va invitam la
Caravana Mercedes-Benz, Arad 25.03-29.03
Piata Avram Iancu

Pentru Mercedes-Benz viitorul automobilului nu numaica a aparut acum 100 de ani, dar si reincepe odata cu aparitia fiecarui model.

In numele producatorului Mercedes-Benz,
AUTO SCHUNN va ofera garantia calitatii Germane.

Oferte speciale! Livrare Imediata! Garantia-Mobilo Life!

Mercedes-Benz SOMMER ROAD CARGO SOLUTIONS MITSUBISHI FUSO
www.auto-schunn.ro

RECLAMĂ

JURNAL ARĂDEAN
ADEVĂRUL
Cotidian independent Arad
SPORT
Mai multe informaţii: www.aradon.ro - sport

PE SCURT

• **Chef de chef.** Surprinzătoarea victorie obţinută în dauna uneia dintre pretendentele la promovare, CNM Pâncota, l-a determinat pe Ovidiu Ionescu *(foto)*, patronul divizionarei D, Regal Horia, să dea semnalul unei petreceri. În plus, se pare că „eroii" au încasat şi-o primă frumuşică, sponsorizare, dinspre un atelier de tăbăcărie dintr-un oraş de la poalele munţilor Codru Moma.

• **Liga I.** Ieri, în ultimele două partide ale etapei a 25-a a Ligii I la fotbal am consemnat rezultatele: Ceahlăul - Unirea Urziceni 0 - 0 şi Farul - Pandurii 1 - 2.

ALBE ŞI NEGRE

Răniţi în orgoliu

DANIEL SCRIDON
daniel.scridon@informmedia.ro

Părăsiţi de suporteri, făcuţi cu „ou şi oţet" şi etichetaţi drept „mercenari", jucătorii „Bătrânei Doamne" au demonstrat duminică seara, în Ghencea, că pot juca şi fotbal. Răniţi în orgoliu, Tudor et company au ţinut Steaua în şah, doar ghinionul împiedicându-i pe elevii lui Gabi Stan să producă „şocul" etapei.

Păcat că alb-roşii n-au etalat aceeaşi poftă nebună de fotbal şi în precedentele confruntări din acest sezon de primăvară. Cu certitudine, situaţia din clasament nu ar fi fost una la fel de disperată, precum astăzi. Cum însă trecutu-i mort şi nimeni n-o să-l mai învie, utiştii mai au nouă etape la dispoziţie să (ne) arate că nu sunt doar nişte „păcălici", consumatori de bani. Şi, de ce nu - mai sunt 27 de puncte în joc - să menţină „corabia" alb-roşie în Liga lui Mitică. Nimic nu este imposibil. Trebuie doar ca „rana" din sufletele lor să nu se vindece prea curând, iar orgoliul să nu-i părăsească.

Victorii clare

Oradea (A.H.) - În cadrul campionatului Superligii Naţionale de polo, Astra Arad -pregătită de antrenorii Barbu Ghiţan şi Gabriel Iazbinszky - a obţinut victorii clare (10-6 respectiv 15-11), în deplasare, în compania formaţiei Crişul Dinamo Oradea, situându-se pe locul 5 din ierarhie.

Fără miză

Arad (D.S.) - În condiţiile în care se cunosc echipele calificate la Final Four-ul C.N. de baschet feminin, Under 20, ultimul turneu - astăzi, ora 9 şi 16 şi mâine, ora 9, la Sala Decebal - de la Arad este unul fără miză. Echipa lui Eli Pavel et company, LPS Arad, joacă, în ordine, cu Rapid, CSŞ Târgovişte şi CSŞ Alexandria.

Eli Pavel (Foto: Călin Andra)

Dana Dodean (Foto: FAN)

Invincibilă

Doha (D.S.) - Excelentă performanţa arădencei Dana Dodean la Openul Qatar-ului la tenis de masă. Sportiva de la CSM Arad a câştigat turneul rezervat jucătoarelor sub 21 ani, reconfirmându-şi invincibilitatea, după victoriile obţinute la Openurile din Slovenia şi Kuweit. În competiţia senioarelor, Dana s-a oprit în 16-imi, iar în proba de dublu feminin - alături de Eliza Samara - a ajuns până în sferturi. Următorul turneu din calendarul ITTF va avea loc în Brazilia, 17-20 aprilie.

UTA s-a înfrăţit cu neşansa

„Bătrâna Doamnă" are un ghinion teribil tocmai în momente cheie ale campionatului.

Nicoliţă nu a reuşit să-l încurce pe Vasiljevic, fiind schimbat după pauză (Foto FAN)

> *Meciul a fost decis de bara lui Hidişan*
>
> **GABRIEL STAN**

Arad (A.H.) - Edson, bară transversală contra Universităţii. La scorul de 0-0. Hidişan, reluare senzaţională, antologică în meciul cu Steaua, din apropierea centrului terenului (!), la situaţia de 1-1. Mingea a lovit iarăşi bara, refuzând să intre în poartă. Sunt două exemple din întâlniri a căror istorie s-ar fi putut scrie altfel. În favoarea noastră. Tot atât de adevărat este că UTA a pierdut duminică nu doar datorită hazardului, ci şi pe fondul propriilor slăbiciuni. I-au lipsit concentrarea trează până la final, ceva mai mult tupeu şi răutate, respectiv constanţă în faza ofensivă. Chiar şi aşa, arădenii nu au făcut un meci deloc rău, iar regretele privind înfrângerea suferită cu Steaua, dacă ne gândim la golul primit în prelungiri, cresc. Nimeni nu-şi doreşte să piardă astfel, mai ales atunci când miza este importantă: menţinerea pe prima scenă.

Până la capăt

„Cred că trebuie să îi duc pe băieţi la biserică. Au avut ghinion. Eu apreciez, însă, că nu ne-am spus ultimul cuvânt. Ne jucăm şansele rămase până la capăt. Echipa a evoluat admirabil, s-a comportat excelent, iar Steaua nu s-a dovedit superioară. Meritam cel puţin un punct" - este de părere antrenorul grupării alb-roşii, Gabriel Stan.

TODEA VA STA

Pe de altă parte, în condiţiile în care a fost pedepsit cu un nou cartonaş galben, Todea va sta în următorul meci al „Bătrânei Doamne". UTA întâlneşte duminica viitoare, pe propria arenă, Gloria Buzău.

Echipa de la CSU Arad care are un singur obiectiv: performanţa (Foto: L. S.)

Paşi mici dar siguri pentru CSU

Ovidiu Şerban este preşedintele de care Lizica Mihuţ îşi leagă mari speranţe în sport.

LEO SFÂRA
leo.sfara@informmedia.ro

Arad - Clubul Sportiv Universitar Arad are un conducător. Este vorba de Ovidiu Şeban, despre care preşedintele Universităţii „Aurel Vlaicu", Lizica Mihuţ a spus că l-a propus senatului UAV fără să clipească. „Domnul Şerban a demonstrat că este un om priceput la sport, a avut rezultate ca antrenor şi cu siguranţă le va obţine şi din postura de conducător. Ştie să facă performanţă" - a spus doamna Mihuţ.

CSU Arad are culorile alb-albastru şi va avea afiliate trei ramuri de sport: şah, gimnastică şi rugby. Pentru fiecare dintre aceste sporturi s-au făcut deja primii paşi. La şah s-au comandat şase mese de joc, gimnastica şi-a găsit sala de antrenament, iar rugbiştii se antrenează deja, chiar dacă nu în efectiv complet.

În primul an, bugetul alocat de MEC celor de la CSU Arad se ridică la suma de 300.000 RON.

„Vrem să avem continuitate. Dorim să continuăm cu sporturile care au tradiţie. Să ştiţi că anul viitor putem înfiinţa şi alte secţii, precum judo, tir sau haltere. Dacă o secţie este neperformantă, o putem închide şi aducem alta, care aduce rezultate. Vrem ca prin Universitatea Aurel Vlaicu să relansăm sportul din Arad. Voi fi echidistant faţă de cele trei secţii, chiar dacă am o afinitate faţă de rugby. Suntem deschişi la colaborări cu orice club arădean" - a spus preşedintele CSU, Ovidiu Şerban.

Lizica Mihuţ nu a dorit să vorbească prea mult despre proiectele de viitor de la CSU Arad. „Facem paşi mici dar siguri la CSU Arad. Nu ne hazardăm în declaraţii, dar vă spun că nu acceptăm decât performanţa. Prima acţiune de amploare va fi în perioada 11-13 aprilie, când Aradul va găzdui, în premieră, turneul final al CN Universitar de baschet masculin. Intrarea la această competiţie va fi gratuită.

În final, Lizica Mihuţ a spus: „Pentru acest CSU m-am luptat să i-au sala. Ea a fost concesionată pe 49 de ani, iar de acest lucru aveam nevoie pentru înfiinţarea clubului. Visul nostru a devenit realitate".

Derby pe Atletico

Arad (D.S.) - În cadrul etapei a 23-a a Ligii III (intermediară) la fotbal, astăzi, ora 15,30, pe terenul Atletico va avea loc derby-ul dintre Gloria Arad şi lidera la zi, Unirea Sânnicolaul Mare. Un succes al tinerei echipe formate pe scheletul CS Atletico, ar face din Gloria o candidată certă la promovare. Confruntarea va fi oficiată de orădeanul Ciprian Danşa.

Neprogramaţi

Nădlac (D.S.) - După ce s-au prezentat la două jocuri consecutive fără legitimaţiile jucătorilor, Victoria Nădlac n-a mai fost programată în campionat pentru runda cu numărul 23, programată astăzi, când „vameşii" trebuiau să întâlnească acasă pe CS Vulcan. În proxima şedinţă a Comisiei de Disciplină a FRF va fi ratificată excluderea echipei nădlăcane din campionat.

La această jenantă situaţie s-a ajuns datorită primarului Ciceac, care n-a reuşit să-şi respecte angajamentele financiare faţă de echipă. De aici şi până la „confiscarea" carnetelor de către antrenorul secund, Mihai Crâsnic (faţă de care datoriile clubului de la Vamă sunt de ordinul zecilor de milioane), n-a mai fost decât un pas. Urmat de cel al antrenorului Dan Cuedan, care a renunţat şi el la echipă.

Dan Cuedan (Foto: Şt. M.)

I. C. Brătianu 2, Arad - România,
tel/fax 0257 229 270, 0257 257 172,
office@aradleasing.ro
www.aradleasing.ro

Arad Leasing
AL
Soluţia financiară ideală!
pentru: Un automobil AL tău!
(N-141411)

RECLAMĂ

Vând ap. 1 cameră (01)

- **Apartament 1** cameră, baie, bucătărie, tot confortul, renovat recent, ultracentral, în curte, Decebal nr. 3, Arad. Telefon 210408, 0741.565.909.
- **Apartament 1** cameră, bloc nou, Tabacovici, 36.500 Euro. Telefon 228411.
- **Apartament 1** cameră, central, parter stradal, decomandat, 46 mp, 36.000 Euro. Telefon 0727.488.341.
- **Apartament 1** cameră, la casă, 34.500 Euro. Telefon 0726.310.337.

Cumpar ap. 1 cameră (02)

- **Cu plata** pe loc!!! Apartament 1-2 camere. Telefon 228411; 0744.849.390.

Vând ap. 2 camere (03)

- **Apartament, 104** mp, zona UTA, Bl. Z 24, et. II, 65000 euro (ușor negociabil), ocupabil imediat. Informații telefon 0728.813.842.
- **Apartament 2** camere, baie, bucătărie, hol, debara amenajat, zona Fortuna, parter, ferestre termopan cu rolete, ușă metalică, gresie, faianță baie și bucătărie, granit pe hol, contorizat apă și căldură. Preț 35000 euro, negociabil. 0724.297.225.
- **Apartament 2** camere, blocuri noi, UTA, etaj 2, termopane, termotecă, loc parcare, 41.000. Telefon 0743.036.482.
- **Apartament 2** camere, central, amenajat modern, et. 4/4. Telefon 0721.210.981.
- **Apartament 2** camere, central, etaj 1, superamenajat, bloc de cărămidă. Telefon 0732.049.823.
- **Apartament 2** camere, confort sporit, decomandat, Calea A. Vlaicu, Z 27. 0740.140.559 sau 282520.
- **Apartament 2** camere, decomandat (mobilat nou), parter, bun pentru privatizare, zona Alfa, lângă alimentară, balcon închis, faianță, gresie, parchet, canalizare separată. Telefon 0770.279.618.
- **Apartament 2** camere, decomandat, 80 mp, etaj intermediar, 0730.770.175.
- **Apartament 2** camere, decomandat, Gai, bloc Fabrica Zahăr, 0727.188.680, 0753.615.798.
- **Apartament 2** camere, decomandat, super renovat, încălzire proprie, termopane, ușă blindată, etaj 8, 80 mp + 6 mp balcon, Vlaicu, vis-a-vi de Profi, 63.000 Euro. Telefon 0740.032.812. 0745.252.510.
- **Apartament 2** camere decomandate, 71 mp, Micălaca, zona 1, 0257/267406, 0742.796.743.
- **Apartament 2** camere, etaj 1, în casă, central, complet renovat și mobilat, ocupabil imediat. Telefon 0748.862.498.
- **Apartament 2** camere, Fortuna, etaj intermediar, 36.000 Euro. Telefon 0743.798.287.
- **Apartament 2** camere, îmbunătățit, B-dul Revoluției, 53.000 Euro, negociabil, 0730.842.855, 0357/804787.
- **Apartament 2** camere, Micălaca, etaj 1, bucătărie mare, mobilat, 55.000 negociabil. Telefon 0743.036.482.
- **Apartament 2** camere, Micălaca, etaj 4, 42.000 Euro. Telefon 0770.217.557.
- **Apartament 2** camere, proprietate, ultracentral, parter, superamenajat, 55.500 Euro. Telefon 0257/212063, 0722.273.759, 0742.781.651.
- **Apartament 2** camere, UTA, etaj 3, 90 mp, 53.000 Euro. Telefon 0748.924.105.

APARTAMENT ULTRACENTRAL
(vis-a-vis de Hotel Continental-Arad), 115 mp, etaj 1, 2 camere, bucătărie, baie, cămară, boxă, potențial uriaș de a reconfigura în 3 camere sau 2 apartamente separate. Preț 80.000 Euro, negociabil. Informații la telefon 0720.073.462 sau 0754.909.370.

APARTAMENTE DECOMANDATE,
suprafață 80 mp, construcție nouă 2007, mobilate și utilate ultramodern, zonă centrală. Informații telefon 0740.047.137 sau 0726.340.878.

FĂRĂ INTERMEDIAR!
Vând apartament 2 camere, Micălaca, bloc 309, parter, posibilitate 2 balcoane. 0742.031.262.

Cumpăr ap.2 camere (04)

- **Apartament 2**-3 camere, prefer neamenajat, plătesc imediat. Telefon 0257/212063, 0742.320.153, 0722.273.759.
- **Cu plata** pe loc!!! Apartament 2-3 camere. Telefon 228411; 0744.849.390.

Vând ap. 3 camere (05)

- **Apartament 3** camere, 116 mp, parter, stradal, Calea Radnei, zona Miorița, complet renovat, ideal firmă, locuit, 68.000 Euro negociabil. Telefon 0745.320.409, 0745.654.494.
- **Apartament 3** camere, blocuri noi, UTA, termopane, termotecă, 56.000. Telefon 0743.036.482.
- **Apartament 3** camere, confort 2, etaj 3/4, suprafață 56 mp, Piața Mihai Viteazul, preț 60.000 Euro, negociabil. Informații telefon 0728.144.898, 0357/411782.
- **Apartament 3** camere decomandat, blocuri J, preț 65.000 Eu. Telefon 289072, 0740.195.127.
- **Apartament 3** camere, Episcopiei, 127 mp, demisol, pretabil birouri, posibilitate ieșire stradă, 61.999 Euro, 0748.972.385.
- **Apartament 3** camere, etaj 1, bloc nou, 82.000 Euro. Telefon 228411.
- **Apartament 3** camere, Micălaca, decomandat, etaj 4, amenajat, 58.500 Euro. Telefon 0723.199.579.
- **Apartament 3** camere Micălaca, Piața Soarelui, 95 mp, bloc 511, contorizat, ocupabil imediat. Telefon 0722.397.193.
- **Apartament 3** camere, Vlaicu, etaj 4, 41.500 Euro. Telefon 0770.639.619.
- **Apartament 3** camere, zona 300, termopan, gresie, faianță, preț 75.000 Euro. Informații telefon 0744.654.555.
- **Apartament 3** camere, zona Vlaicu, 106 mp, bloc nou, preț negociabil. Telefon 0728.917.523, 0754.288.691, fix: 0357/419935.
- **Apartament în** Micălaca (Euromedic), 3 camere, decomandat, 2 băi, amenajat, aer condiționat, parter. Preț 78.000 Euro, negociabil. Telefon 0723.645.132, 0745.778.098.
- **Apartament Samanta**, etaj 1, trei camere, 2 băi, ocupabil imediat. Telefon 0748.862.498.
- **Urgent apartament** 3 camere, etaj 3, modificat, confort I, Vlaicu, 57.000 Euro negociabil. Telefon 0744.542.931.
- **Urgent apartament** 3 camere, Micălaca, 76 mp, cu multiple îmbunătățiri, preț bun, 55.000 Euro. Telefon 0740.257.377.

Vând ap. 4 camere (07)

- **Apartament 4** camere, 290 mp, lângă teatru, 169.999 Euro, 0724.355.682.
- **Apartament 4** camere, decomandat, zona Vlaicu, la Z-uri, multiple îmbunătățiri, etaj intermediar, preț 80.000 Euro negociabil. Telefon 0357/807105 sau 0745.328.867.
- **Apartament de** lux 4 camere, 135 mp, Aurel Vlaicu - Z-uri, principală. Telefon 0748.022.767.
- **Urgent 4** camere Miorița eventual rămân chiriaș, garaj. Telefon 0745.214.355.

Vând ap. 5, 6 camere (09)

- **Apartament 5** camere, Polivalentă, spre Mureș, excelent. Telefon 0744.537.090.

Vând ap. la casă (11)

- **Apartament 110** mp, etaj superior din casă P+1 și corp separat, 24 mp, zona Bisericii Sârbești, gresie, parchet, termopan, aer condiționat, centrală termică, curte 80 mp, gazon, pavaj, dependințe, 150.000 Euro. Telefon 0740.164.932.
- **Apartament 3** camere, la casă, str. Mărășești, etaj 1, stradal, Legea 112, neamenajat, 137 mp. Telefon 0722.224.857.
- **Apartament casă**, 3 camere, nou, amenajat, clădire masivă, 41000 euro, Boul Roșu, 0722.344.705.

Vând case, vile (13)

- **Avantajos, vând** pe strada Oituz 173, 2 case în roșu, 464 mp suprafață construită, 1000 mp grădină, preț negociabil. Telefon 0720.400.413.
- **Casă 3** camere, baie, bucătărie, hol mare, în Sânicolau Mic, strada Clopotului, nr. 110, preț negociabil. Telefon 0746.894.922.
- **Casă cărămidă**, str. 6 Vânători, 4 camere, bucătărie, baie, 2 garaje, ST 340 mp, SC 220 mp, preț 58.000 Euro negociabil. Telefon 0740.058.126.
- **Casă construcție** nouă, 2007, suprafață utilă 150 mp, suprafață teren 300 mp, doi în curte, zona Grădiște. Telefon 0723.207.754.
- **Casă cu** grădină, 1.400 mp, în Caporal Alexa, nr. 88, 4 camere, apă, baie, anexe. Telefon 377640, 0744.649.076.
- **Casă cu** teren 3500 mp, în zona Pârneava, 0728.070.984.
- **Casă, ieftin**, în Aradul Nou, toate utilitățile. Telefon 0732.973.414.
- **Casă în** Aradul Nou, 4 camere, 2 bucătării, curte mare, garaj, grădină, 160.000 Euro negociabil, 0257/288801.
- **Casă în** curte 2 camere bucătărie, baie, terasă, apă, gaz, canalizare, încălzire centrală proprie 35.500 Eu, 0746.056.610.
- **Casă în** curte, lângă Piața Mică, preț 40.000 Eu. Telefon 0730.169.338.
- **Casă mare** în Grădiște. Telefon 0257/276891, 0722.739.886.
- **Casă mare** în Micălaca str. Poienei nr. 37, 0722.380.551.
- **Casă mare**, str. Livezilor nr. 26, toate utilitățile. Preț negociabil. Telefon 0727.903.922.
- **Casă patru** camere, str. Cezar nr. 1, 460 mp. Telefon 0754.319.648.
- **Casă pe** colț 2 locuri, 3 intrări Grădiște. Telefon 276437.
- **Casă str.** Tismana nr. 44, după ora 15. Telefon 0723.668.553.
- **Casă super** renovată, Grădiște, 195.000 Euro, 0722.274.880.
- **Case Romanilor** spre Mal, 9 Mai 1 Zrenjanin 1, 280692, 0744.922.533.
- **Urgent casă+teren** Pârneava, preț 60.000 Euro negociabil, zonă bună. Telefon 0722.274.880.
- **Vilă nouă** în roșu zona Gai Mănăstire, 4 camere, bucătărie, sufragerie, 3 băi, garaj, SC 273 mp, ST 554 mp, preț 100.000 Eu negociabil. Telefon 0257/252319, 0723.333.579.
- **Vilă nouă** zona Gai, 4 camere, bucătărie, sufragerie, 3 băi, SC 210 mp, ST 644 mp, toate utilitățile, preț 180.000 Eu negociabil. Telefon 0257/252319, 0723.333.579.
- **Vilă nouă** zona UTA, 4 camere, bucătărie, sufragerie, 4 băi, garaj dublu, pivniță, SC 300 mp, ST 426 mp, toate utilitățile preț 230.000 Eu negociabil. Telefon 0257/252319, 0723.333.579.
- **Vilă P+E+M** în Sânicolau Mic, finisată int-exterior preț 90.000 Eu. Telefon 0724.337.274.

Vând case la țară (17)

- **Casă 3** camere, baie, anexe, grădină, aer condiționat, Pecica, str. 228, nr. 24 Arad, preț 20.000 Euro. Informații telefon 0729.033.353.
- **Casă 3** camere, bucătărie, baie, hol mare, dependințe, grădină mare pentru pensiune, situată în Ungaria-Makó, la șoseaua principală, în centru. Preț 90.000 Euro negociabil. Informații telefon 0036304616683.
- **Casă boierească** (conac) în Șeitin. Informații telefon 0257/474842 său 0723.776.595.

CASĂ CU
grădină 1650 mp în Curtici, preț negociabil. Telefon 464684.

- **Casă cu** grădină mare și anexe gospodărești în Gura Văii, nr. 12, Pleșcuța, Arad. Informații telefon 0359/453939.
- **Casă în** comuna Vladimirescu, 1200 mp, pe colț. Informații la telefon 0727.805.733.
- **Casă în** Covăsânț 3 camere, teren 1600 mp. Telefon 0744.477.133.
- **Casă în** Covăsânț, județul Arad. Telefon 0753.020.799.
- **Casă în** Cuvin, str. Principală, preț la vedere. Telefon 461136, 0741.190.557.
- **Casă în** Ineu, Str. Republicii, 2100 mp, principală, apă, curent, Fs-25m, 35.500 Euro.Telefon 0740.032.812. 0745.252.510.

CASĂ ÎN
Mailat, comuna Vinga, 5 camere, bucătărie, baie, pivniță, anexe, cu teren 33 ari, curent 380. Preț 32.000 Euro, negociabil. Telefon 0755.607.457.

- **Casă în** Pâncota, 2400 mp, str. Gării 8, excelent pentru firmă. Informații 282086.
- **Casă în** Șicula, central, 1500 mp. Telefon 0740.261.376.

CASĂ ÎN
Vladimirescu, str. Gării 41, 1200 mp, FS 20 ml, utilități: apă, gaz, curent, telefon, posibilitate canalizare, stradă betonată. Informații telefon 0741.662.608.

- **Casă la Zăbalț, 7000 Eu. Informații 0745.636.264, 0724.248.217.**
- **Casă Lalașinț**, comuna Bârzava, anexe gospodărești, 4 camere. Telefon 0740.149.729.
- **Casă, localitatea** Felnac, curte, grădină 1500 mp, posibilitate extindere, preț 31.000 Euro negociabil, 0744.512.868, 0744.788.097.
- **Casă mare** în Galșa 2 construcții teren 1700 mp și 5,70 Ha pământ. Telefon 0357/426496, 0722.509.086.
- **Casă Nădlac**, str. I. Slavici 143, 3 camere, baie, bucătărie, 1024 mp teren, 8999 Euro negociabil. Telefon 0742.286.469, 0721.084.559.
- **Casă nouă**, Zădăreni, teren 480, 16 FS, 58.000 Euro, 0722.288.955.
- **Casă Sânleani**, 1080 mp, 65.000 Euro. Telefon 381823, 0788.861.760.
- **Casă, sat** Julița, Valea Mureșului, 2.600 mp lângă pădure și pârâu, 8.500 Eu, 0741.908.807.
- **Casă Zădăreni** 364. Telefon 0751.995.558.

CASĂ ZERIND
nr. 139, ideal privatizare, central, la șoseaua Arad-Oradea, 1.000 mp. Telefon 0729.456.699.

- **Urgent, casă** la Cladova+550 mp teren, preț 15.000 Euro negociabil, 0722.274.880.
- **Vând sau** schimb casă cu apartament în Chișineu Criș. Telefon 0257/351548, 0741.451.641.
- **Vilă Ghioroc**, la șosea, toate utilitățile. Informații 0745.862.758, 461767.

Cumpăr case la țară (18)

- **Casă la** țară. Telefon 0741.959.844.

Vând garsoniere (19)

- **Garsonieră 50** mp, ultracentral, B-dul Revoluției, nefinisată, parter. Relații telefon 0729.933.618 sau 0744.804.212.
- **Garsonieră C**.F. 1, parter, balcon, 38 mp, Poetului, Bl P3, contorizat, gaz, 29.500 Euro. Telefon 0740.032.812. 0745.252.510.
- **Garsonieră, confort** I, Micălaca (Miorița), 28.900 negociabil, 0747.279.763.
- **Garsonieră confort** I, Micălaca 200, etaj I, amenajată, totul nou, PF, preț 33.000 Eu negociabil. Telefon 0740.630.438.
- **Garsonieră confort** II, CF 3, renovată, Str. Liviu Rebreanu, 15.500 Euro. Telefon 0740.032.812. 0745.252.510.
- **Garsonieră în** cartierul Grădiște, cu îmbunătățiri și mobilată. Telefon 0753.013.084.
- **Garsonieră în Lipova, 7000 Eu. Informații 0745.636.264, 0724.248.217.**
- **Garsonieră în** Micălaca, etaj 2, complet renovată. Telefon 0748.862.498.
- **Garsonieră Micălaca**, total amenajată, baie cu vană, etaj 3. Telefon 0743.036.482.
- **Garsonieră str.** Predeal, bloc G 1, etaj 2, ap. 45, total renoită, la preț convenabil, urgent. Telefon 0744.821.223.

Vând terenuri (21)

- **1000 mp** în Vladimirescu, cartierul nou, în prima linie, la prețul de 50 mii Euro. 0748.434.254.
- **1125 mp** în Mândruloc, în centru. Informații 0747.453.816.
- **15000 mp** teren intravilan în Micălaca Est. Telefon 0744.477.133.
- **2,5** ha la șoseaua Pecica-Turnu, bun hale producție, FS dublu, curent, proiect, parcelabil, 0722.257.409.
- **5000 mp** teren intravilan cu construcții, 13 km Arad, 0744.477.133.
- **75 arii** pământ, la drumul mare la Zădăreni, la ieșire din Zădăreni. Telefon 413217.
- **Aici, vând** 10 ha (3,8 ha) teren intravilan, 170 m front la centura Micălaca. Telefon 0722.521.300.
- **Aici, vând** parcele 2000 mp cu destinația servicii, industrial, la 150 m de centura Micălaca în parc industrial. Telefon 0722.521.300.
- **Grădină (loc** pentru casă) 1486 mp, FS 40 ml, în Cuvin. Preț la vedere. Telefon 461136, 0741.190.557.
- **Grădină în** Cuvin. Telefon 0257/461072, 0723.791.460.
- **Loc casă**, str. Constituției. Telefon 0749.112.126.
- **Loc de** casă, 1.500 mp, FS- 22,75 m, Str. Podgoriei, Micălaca. Telefon 0751.309.716.
- **Loc de** casă în Bujac, 500 mp, toate utilitățile la stradă. Telefon 0741.250.749.
- **Loc de** casă în Șiria, 1440 mp, FS 18, str. Iulius Traian, nr. 1370. Telefon 0746.228.165.
- **Loc pentru** casă, central, cca 400 mp, Chișineu Criș. Telefon 0745.569.032.
- **Locuri de** casă în Mândruloc 650/800 mp, cu utilități, preț 24 Euro/mp negociabil. Telefon 0766.522.581.
- **Pământ agricol**, zona Tisa Nouă, 1,50 ha, cu CF, 456160.
- **Parcele de** 1000 mp, FS=18 ml, la axul principal, în noul cartier din Vladimirescu. Telefon 0728.933.045.
- **Teren 22**.400 mp, zona Sere - Grădiște. Telefon 0744.603.850.
- **Teren 2**,3 ha, Sânleani, 2,5 Euro/mp. Telefon 0749.312.457.
- **Teren 30** ha compact, zona Aeroport, CF. Telefon 0740.033.353.
- **Teren Alfa** intravilan, zona blocuri, 1000 mp, str. Pădurii+ str. Condurașilor, 270 Euro, 0721.612.964.
- **Teren Arad**-Zădăreni, șosea 1-2,3 ha, 13 Euro/mp locuințe, 0744.589.950.

EXPERȚI ÎN IMOBILIARE romimo.ro

EXPERȚI ÎN IMOBILIARE romimo.ro

- **Teren Bujac**, FS- 29 mp, str. Orizontului. Telefon 0742.900.435.
- **Teren Călugăreni**, 700 mp, 25 FS, preț 17.000 Euro, 0722.288.955.
- **Teren Ghioroc**, 2,12 ha aproape de baltă, bun pescărie, 0722.257.409.
- **Teren intravilan** (loc de casă) în Sînpaul, 2889 mp, FS 27 ml, curent, apă, telefon în fața terenului, 16 Euro/mp, negociabil. Informații la telefon 0729.150.858.
- **Teren intravilan** 7.600 mp, Aradul Nou (colonie). Informații 286514.
- **Teren intravilan**, Aradul Nou, 1036 mp, preț 80 Euro/mp, 0721.493.471.
- **Teren intravilan**, Bujac (cartierul de vile), 2500 mp, 40 Euro/mp. Telefon 0257/257100.
- **Teren intravilan** în Arad - Grădiște, str. Grădina Poștei, 755 mp. Telefon 0748.862.498.
- **Teren intravilan** la ieșirea Arad-Oradea, 1000 mp, FS 18 ml. Telefon 0744.849.390.
- **Teren intravilan** lângă șoseaua Arad-Curtici, cu facilități, 4400 mp, 6 Euro/mp. Telefon 0357/804787, 0730.842.855.
- **Teren intravilan**, Micălaca, 510 mp, FS 12 ml. Telefon 0744.987.416.
- **Teren intravilan** Șiria, ST 1512 mp, FS 20 ml, la poalele viilor și cetății, se pretează la casă de locuit cu grădină sau casă de vacanță cu grădină. Preț negociabil 15.000 euro. Informații telefon 0745.582.015 sau 0722.227.430.

TEREN INTRAVILAN
Vladimirescu, zonă rezidențială, suprafață 947 mp, FS - 20 m, utilități. Telefon 0740.200.003.

- **Teren la** Zimandul Nou 4,39 ha, cu deschidere la drum și CF. Preț 19.800 Euro. Telefon 0747.534.395.
- **Teren lângă** combinat, Vladimirescu, 0744.589.950.
- **Teren, lângă** parcarea Vladimirescu, 22.500 mp, teren Vinga pentru casă, 500 mp. Telefon 0722.226.403.
- **Teren Livada**, 900 mp, 20 FS, preț 27.000 Euro, 0722.288.955.
- **Teren zonă** agrement Vladimirescu, 2 loturi. Telefon 0751.317.896, 0749.018.926.
- **Terenuri în** diferite stațiuni de pe litoral. Telefon 0729.808.522.
- **Urgent teren** la ieșire, Arad, 20 Euro/mp, negociabil. Telefon 0722.274.880.
- **Vând în** Păuliș 1000 mp intravilan, FS 13,5 ml, 15000 euro. Telefon 0744.548.386.
- **Vând/închiriez teren** 1100 mp, suprafață construită 600 mp (P+1), anexă, toate utilitățile, pretabil societate comercială, în Bujac, preț 210.000 Euro, 3000 Euro/lună. Telefon 0721.181.700.

Cumpăr terenuri (22)

- **Grădină în** Sânicolaul Mic pentru construcție casă, 500-1000 mp. Telefon 0743.041.312.
- **Pământ în** Romgera Sântana. Telefon 0740.805.220 sau 0744.969.708.
- **Pământ zona** CET, Gai, Sânicolaul Mic, plata pe loc. Telefon 0357/800953, 0742.320.153, 0723.455.028.
- **Teren agricol**, pășune, vie în Păuliș, Șiria, Sântana, Turnu. Telefon 0257/289378, 0763.699.920.
- **Teren arabil**, pășune, fâneață, vecinătatea Aradului, plătesc imediat. Telefon 0257/212063, 0742.781.651, 0722.273.759.
- **Teren arabil**, zona Nădlac-Pereg-Șeitin, suprafața minimă 4-5 ha. Telefon 0723.791.625.

Vând spații comerciale (25)

HALĂ, 2
compartimente, BIROURI, curte, utilități, TIR, Vladimirescu. Telefon 0745.214.355.

OCAZIE! SPAȚIU
COMERCIAL ULTRACENTRAL, superamenajat, 120 mp, 98.000 euro. 0722.344.705.

PENSIUNE ÎN
Pecica, la șoseaua principală, 97.000 Euro, negociabil, 0722.315.202.

VÂND (ÎNCHIRIEZ)
HALĂ PRODUCȚIE (DEPOZIT) parter+etaj, 2000 mp, lângă Gară, Vladimirescu, utilități. Telefon 0722.211.777.

VÂND RESTAURANT
200 mp, 50 locuri+50 locuri terasă, complet utilat, în stare de funcționare. Preț 375.000 Euro. Telefon 0728.349.051, 0743.331.991.

Imobile chirii (29)

- **Caut să** închiriez apartament 2 sau 3 camere, urgent, 0731.832.469.
- **Dau în** chirie apartament la casă. Telefon 210613.
- **Doresc să** închiriez apartament 2-3 camere sau garsonieră. 0731.171.753.
- **Închiriez 2** camere, amenajat, utilat, mobilat, 200 Euro/lună. Telefon 0727.982.469.
- **Închiriez 3** camere, mobilat, utilat lux, 400 Euro/lună. Telefon 0727.982.469.
- **Închiriez apartament** 1 cameră, 42 mp, central, pentru firme, 300 Euro. Telefon 0740.032.812. 0745.252.510.
- **Închiriez apartament** 2 camere, mobilat, liber, zona 300 Micălaca, 0722.288.955.
- **Închiriez apartament** 3 camere, Gară, pentru muncitori, mobilat, utilat, 0722.288.955.
- **Închiriez apartament** 3 camere, mobilat lux, utilat, Vlaicu. 0731.171.753.
- **Închiriez apartament** 4 camere pentru sucursală bănci, birouri, zona Intim, 0746.486.564.
- **Închiriez apartament** central, 2 camere. Telefon 0746.680.146
- **Închiriez apartament** central, ultramodern. Informații telefon 0744.555.579, 0744.555.076.
- **Închiriez apartament** cu o cameră sau garsonieră, urgent, 0731.832.469.
- **Închiriez apartament** la casă, Pârneava. Telefon 0257/214428, 0727.122.361.
- **Închiriez garsonieră** confort 1, parter, amenajată, mobilată, cu toate utilitățile, 150 Euro, str. Poetului 1. Telefon 0743.107.182.
- **Închiriez garsonieră**, confort 3 la Piața Fortuna, complet utilată, preț 80 Euro/lună, negociabil. Telefon 0744.654.555.
- **Închiriez garsonieră** Micălaca, toate utilitățile, preț 150 Euro. Telefon 0723.583.755.
- **Închiriez, ofer**, apartament 2 camere, Podgoria, semimobilat, liniștit. Telefon 0744.537.090.
- **Ofer închiriere** apartament o cameră, lângă teatru, 100 Euro, 0724.355.682.
- **Ofer închiriere** apartament spațios lângă teatru, etaj 1, 250 Euro, 0724.355.682.
- **Ofer spre** închiriere apartament 2-3 camere, 0731.832.469.

Asocieri (33)

ÎNCHIRIEZ JOCURI
NOROC, în parteneriat, avantajos. Telefon 0722.600.452.

Oferte împrumuturi (34)

OFERIM VALUTĂ!
6-36 luni! Plata final! Posibilități prelungire. 0257/279512, 0726.842.692, 0743.787.609.

Auto românești (36)

SUNTEM EXPERȚI ÎN PIAȚA AUTO! bestauto.ro

- **Vând Dacia** 1310 Break, combină păioase, semănătoare SPC 6. Relații telefon 0722.739.538.
- **Vând Dacia** 1310 TX, an 1988, în stare bună, preț negociabil. Telefon 0747.485.462.
- **Vând Dacia** Berlină 1310 L, an 1998, culoare roșie, instalație GPL, muzică MP 3, bine întreținută, merită văzută. Informații telefon 0730.544.877 sau 0730.030.120.
- **Vând Dacia** Logan 2005 (schimb cu Dacia Berlină sau Papuc 1995-2004+diferență). Telefon 0744.958.818.

VÂND DACIA
Nova, 1600 cmc, an 1999 decembrie, preț negociabil. Telefon 0722.961.656.

- **Vând Dacia** Papuc, suprastructură fibră, an 2004, benzină, 56.000 km, stare excelentă. Preț 3700 Euro. Telefon 0730.024.520.
- **Vând Dacia** Pick-up, 2 locuri, an fabricație 1996, GPL omologat, 0257/382089.

VÂND LOGAN
1,6 Ambition, 2004. Telefon 0744.396.162.

Auto străine (37)

SUNTEM EXPERȚI ÎN PIAȚA AUTO! bestauto.ro

- **Vând Alfa** Romeo, an 1992, TD, 2700 Euro negociabil. Telefon 0745.252.479.
- **Vând Fiat** Panda, fabricație 2005, 76.000 km, ABS, airbag, geamuri electrice, preț 5200 Euro. Telefon 0742.027.252.

PE SCURT

- **Colonoscopia.** Este investigaţia recomandată după 45 de ani, trebuie făcută din cinci în cinci ani pentru depistarea timpurie a cancerului de colon.

Obezitatea şi cancerul de prostată

Massachusetts(MF) - Bărbaţii supraponderali sau obezi sunt mult mai expuşi riscului de cancer de prostată, în comparaţie cu cei care îşi menţin greutatea în limite normale, atrag atenţia cercetătorii de la Spitalul General Massachusetts, SUA. Bărbaţii supraponderali, cu un index de masă corporală (IMC) situat între 25 şi 30, au un risc de 1,5 ori mai mare de a deceda din cauza acestei forme de cancer, iar la cei obezi, cu un IMC mai mare de 30, riscul este de aproape două ori mai mare. Dr Jason Efstathiou, împreună cu o echipă de oameni de ştiinţă, au înregistrat rata de supravieţuire a 788 de bărbaţi cu cancer de prostată în stadiu avansat. Nu se ştie decoamdată dacă rata de supravieţuire ar putea creşte în cazul în care bărbaţii diagnosticaţi cu cancer reuşesc ulterior să slăbească.

Antenele GSM şi leucemia

Bucureşti (T.M.) - Într-un bloc din Capitală pe care se află antene GSM s-au înregistrat, în ultima perioadă, şase cazuri de leucemie şi şase cazuri de atacuri cerebrale şi infarct miocardic, potrivit ziaristului Silviu Alupei, prezent, în cadrul emisiunii televizate. În urma unor verificări, s-a constatat că nivelul radiaţiilor creşte odată cu urcarea fiecărui etaj, pentru ca la ultimul etaj acul aparatului să fie dat peste cap. Firmele de telefonie mobilă profită de legislaţia română extrem de permisivă şi încearcă să-i maximizeze profitul punând antenele pe blocuri (evitând astfel cheltuielile cu achiziţionarea unui teren sau ridicarea cadrului antenei) sau în intravilan (nemaifiind nevoie astfel să tragă cablurile de energie în extravilan, să plătească despăgubiri pentru proprietarii terenurilor peste care vor trece etc.).

Atenţie la pastilele pentru potenţă!

Bcureşti(M.F.) - Medicamentele contra tulburărilor de erecţie trebuie prescrise de medici. Totuşi, există un mod de folosire a acestor medicamente numit „recreativ", când bărbaţii apelează la ele fără a avea probleme, ci pentru a-şi depăşi performanţele sexuale.

Un studiu efectuat în Finlanda arată că aproximativ 3% dintre bărbaţii cu vârsta medie de 29 de ani au luat medicamente contra disfuncţiilor erectile fără să aibă nevoie, ci pentru a fi într-o formă excelentă din punct de vedere sexual. Potrivit aceluiaşi studiu, doar 0,9% dintre bărbaţii chestionaţi au apelat la aceste medicamente pentru că într-adevăr sufereau de tulburări de erecţie. Această tendinţă ia amploare mai ales la sfârşit de săptămână, de aceea fenomenul a fost clasat drept „recreativ". Doar că fenomenul nu este lipsit de riscuri. A folosi medicamente pentru ameliorarea erecţiei atunci când nu ai acest gen de probleme e cu două tăişuri. Bărbatul poate să-şi piardă încrederea în capacitatea proprie de a obţine şi menţine erecţia fără aceste medicamente. Iar în cazul excesului de medicamente de potenţă creşte pericolul de a-şi pierde erecţia naturală.

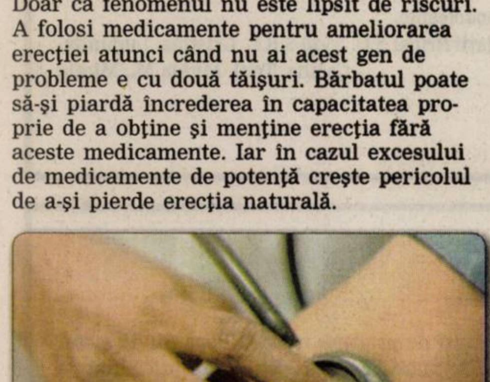

Tensiune arterială se măsoară anual sau ori de câte ori este nevoie în cazul persoanelor cu antecedente în familie, al celor care muncesc şi trăiesc în condiţii de stres, la marii fumători sau consumatori de cafea.
(Foto: FAN)

Stop tuberculozei!

Deşi avem mai puţine cazuri de TBC decât anii trecuţi, Aradul se află peste media pe ţară.

DIANA DUŢU
diana.dutu@informmedia.ro

Arad - Ieri a fost Ziua Mondială de Luptă Împotriva Tuberculozei. „Împreună putem opri tuberculoza" – reprezintă sloganul sub care această zi e marcată în 2008.

> *Toţi oamenii pot participa la stoparea răspândirii tuberculozei*
>
> **GABRIELA ŢARLE**

„Acesta este mai mult decât un slogan. Este începutul următorilor doi ani de campanie împotriva răspândirii bolii. Este totodată un îndemn: toţi oamenii pot participa la stoparea răspândirii tuberculozei" – punctează dr. Gabriela Ţârle, director al Autorităţii de Sănătate Publică (ASP) Arad.

Unitatea Judeţeană de Evaluare şi Coordonare a Programului Naţional de Control al Tuberculozei din cadrul ASP Arad va marca această zi prin organizarea unei mese rotunde cu tema „Împreună învingem tuberculoza". Acţiunea se desfăşoară astăzi, 25 martie, ora 11.00, la Casa Jelen.

Evoluţie comparativă

În judeţul Arad, în anul 2006 au fost înregistrate 565 cazuri noi de TBC, incidenţa globală fiind de 148,3 %ooo locuitori, faţă de media pe ţară de 118 %ooo. Cei mai mulţi pacienţi diagnosticaţi cu TBC provin din mediul urban şi mai puţini din mediul rural. În ceea ce priveşte repartiţia pe sexe, numărul bărbaţilor este mai mare decât cel al femeilor bolnave de tuberculoză.

Anul trecut s-au înregistrat alte 549 de noi cazuri de TBC, reprezentând un procent de 141 %ooo locuitori. De asemenea, s-au înregistrat 107 recăderi, mai puţine decât în 2006. Abandonurile şi eşecurile terapeutice s-au menţinut, anul trecut, la nivelul celor din 2006. Mai precis, 31 de abandonuri în 2007, 30 în 2006; eşecuri – 11 în 2007, 14 în 2006.

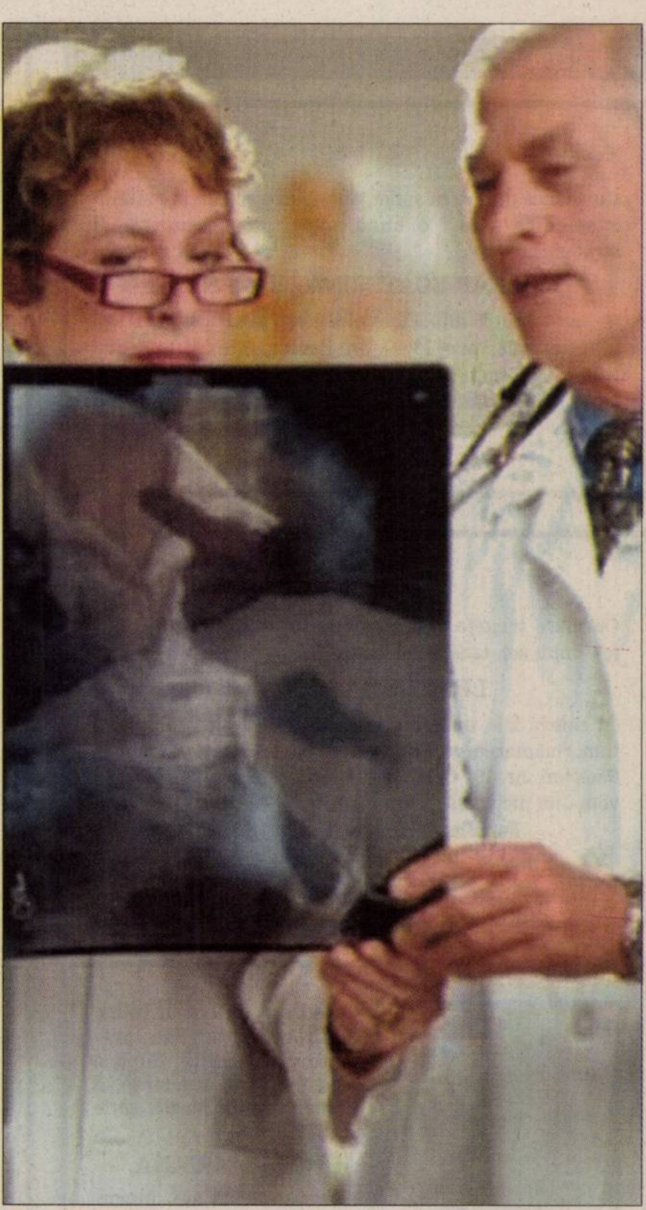

Rata de succes în ceea ce priveşte procentul de bolnavi cu tratament complet şi vindecaţi este de 85,23% (Foto: FAN)

TUBERCULOZA DIN ARAD ÎN CIFRE

	2006	2007
Bolnavi cronici	28	17
Cazuri noi + recăderi	689	656
Total cazuri TBC	758	718
Confirmare bacteriologică TBC	60%	65%

DESPRE TBC

Tuberculoza este o boală contagioasă produsă de un microb numit bacilul Koch. Boala apare treptat, pe nesimţite, având următoarele simptome: scăderea poftei de mâncare, scădere în greutate, creşterea temperaturii la 37,4–37,6, tuse (la început seacă, apoi cu expectoraţie). Bolnavii se simt rău, nu au putere, uneori observă şi greutăţi în respiraţie. Cea mai folosită metodă de diagnosticare a bolii este microscopia sputei, metodă veche de 100 de ani, lipsită de sensibilitate. Tratată corect de la început şi pe toată durata necesară, tuberculoza se vindecă fără urme la marea majoritate a bolnavilor.

Durerea de cap se transmite ereditar. (Foto:FAN)

Crizele migrenoase

Arad(M.F.) - Ereditatea joacă un rol important în apariţia migrenei. Părinţii care suferă de dureri de cap transmit boala copiilor în aproape 90% din cazuri.

Factorii ce pot declanşa criza migrenoasă sunt: stresul, lipsa sau excesul de somn, mirosurile neplăcute, zgomotele, alcoolul, tutunul, anumite alimente (ciocolata, vinul roşu, caşcavalul şi toate brânzeturile fermentate, nucile, citricile, îndulcitorii. De asemenea, modificările hormonale premenstruale şi schimbările bruşte de lumină pot declanşa o criză migrenoasă.

Dacă durerile de cap sunt dese şi repetitive şi nu trec cu ajutorul analgezicelor obişnuite este indicat să vă adresaţi medicului, pentru a primi un tratament medicamentos. Acesta trebuie luat zilnic, timp de 1 lună, chiar dacă durerile de cap nu sunt prezente. În afara tratamentului medicamentos puteţi apela la alte metode: aplicarea de comprese reci pe frunte (apă cu oţet în părţi egale sau felii de cartofi cruzi sau felii de lămâie), masarea uşoară a capului şi a frunţii cu ulei de mentă, repausul într-o cameră liniştită, fără zgomote şi fără lumină puternică.

Virtuţile ceaiului verde

Arad(G.G.) - Ceaiul verde provine din Camellia Sinensis, arbust originar din Asia şi India, unde este consumat precum cafeaua la noi. Frunzele de ceai verde sunt uscate la cald imediat după ce se culeg, nu se supun procesului de ofilire şi fermentaţie, astfel clorofila şi substanţele tanante rămân intacte, păstrându-se culoare verde şi gustul amărui şi astringent. Din acelaşi motiv ceaiul verde dobândeşte un bogat conţinut în polifenoli şi substanţe minerale cu putere antioxidantă de 100 de ori mai mare decât a vitaminei C, care împreună cu substanţele minerale în stare naturală acţionează în sens reglator asupra metabolismului lipidelor, reducând cantitatea de colesterol şi lipide din sânge, fiind de mare ajutor în obezitate, ateroscleroză şi în afecţiunile cardiovasculare.

Ceaiul verde mai conţine o cantitate apreciabilă de theină teobromină şi cofeină, alcaloizi ce au efect asupra sistemului nervos, reducând stările de oboseală, fiind un tonic excelent. Extractul de cei verde conţine catehine, substanţe care previn cancerul stomacului, esofagului, ficatului, dar şi cancerul de piele.

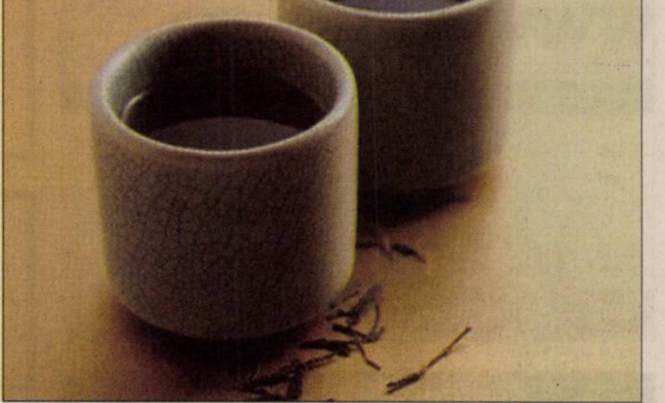

Nu ezitaţi să beţi câte o cană de ceai verde, în fiecare zi, chiar şi pe timp îndelungat (Foto:FAN)

Decese (75)

Cu adâncă durere în suflet, anunţăm trecerea în nefiinţă a celei ce a fost o bună soţie, mamă, bunică şi străbunică

MOLNAR ECATERINA - KATI NENI,

în vârstă de 86 ani. Funeraliile vor avea loc astăzi, 25 martie 2008, ora 13.00, în Pecica, str. 410, nr. 5. Odihnească-se în pace.

Soţul Gavrilă, fiul Ştefan şi familia îndoliată

Cu mare tristeţe anunţăm decesul fulgerător al celui mai iubit soţ, tată, fiu şi frate

LELA DUMA NICOLAE

cu câteva zile înainte de împlinirea vârstei de 39 ani. Înmormântarea va avea loc astăzi, 25 martie 2008, din Sânleani, nr. 194 C, la Cimitirul Livada, ora 14.00. Nu te vom uita niciodată.

Familia: Paul, Alin, Lenuţa, Sofia şi Gheorghe

Cu adâncă durere în suflet, anunţăm încetarea prematură din viaţă, după o lungă şi grea suferinţă, a iubitei noastre mamă, soţie şi fiică

POPA MARIANA,

la vârsta de 47 ani. Înmormântarea va avea loc astăzi, 25 martie 2008, ora 15.00, de la Capela Damian, din Cimitirul Eternitatea.

Familia îndoliată

După o scurtă suferinţă a decedat cea care a fost mamă, bunică, străbunică şi stră-străbunică

NAGY JULIANA,

la vârsta de 102 ani. Înmormântarea va avea loc astăzi, 25 martie 2008 la Cimitirul Catolic Aradul Nou, ora 15,00.

Familia

Cu adâncă durere anunţăm încetarea din viaţă a iubitului nostru

SZARVAS ŞTEFAN FRANCISC.

Înmormântarea va avea loc astăzi, 25 martie 2008, ora 12, de la capela Damian a cimitirului Eternitatea.

Familiile îndurerate: Szarvas, Tasy, Ianculescu şi Mihalko

www.Doliu.ro
Un ultim omagiu celor plecaţi dintre noi...

Anunţurile de deces se publică GRATUIT!

Cu adâncă durere în suflet anunţăm decesul celui care a fost un bun soţ, tată, socru, bunic

LENARDT GEZA.

Înmormântarea va avea loc miercuri, 26 martie 2008, ora 15.00, de la capela Damian, cimitirul Eternitatea. Te vom plânge mereu.

Familia Lenardt şi familia Tăutan Ioan

Cu adâncă durere în suflet anunţăm încetarea din viaţă a celei care a fost mamă, soacră, bunică şi străbunică

CHEVEREŞAN AURELIA

în vârstă de 81 ani. Înmormântarea va avea loc astăzi 25 martie 2008 în localitatea Variaşul Mic, ora 14.30.

Familia Chevereşan Ilie, Florica, Denis, Delia, Dariuss şi Diana

---

Cu durere în suflet anunţăm trecerea în nefiinţă a scumpei noastre mamă, soacră şi bunică

FĂDOR ASPAZIA.

Înmormântarea va avea loc astăzi 25 martie 2008, la ora 13.00 de la Capela Cimitirului Eternitatea.

Familiile îndoliate Fădor şi Cambur

Familia îndurerată Popovici anunţă decesul celei care a fost soţie, mamă şi bunică

POPOVICI VIORICA.

Înmormântarea va avea loc astăzi, 25 martie 2008, ora 14.00, la cimitirul Eternitatea.

Soţul Petru, fiica Sonia cu nepotul Marius

Condoleanţe (110)

Mulţumim celor care prin prezenţă, coroane şi flori, au fost alături de noi în clipele grele când ne-am despărţit de iubita noastră soţie şi mamă

DOICA ROZALIA,

fostă asistentă medicală la Contagioase Arad. Mulţumim colegelor de serviciu şi colectivului de medici ai Secţiei Contagioase pentru sprijinul constant acordat în ultimii ani. Mulţumim de asemenea colectivului de la Secţia Cardiologie, condus de dr. Codin Olariu, Serviciului Ambulanţă şi U.P.U din cadrul Spitalului Judeţean Arad, pentru profesionalismul şi omenia de care au dat dovadă.

Veşnic îndureraţi soţul Cornel şi fiul Rodrig cu Hajnalka

Sincere condoleanţe familiei Szarvas şi Tassy la decesul cumnatului şi unchiului nostru

SZARVAS FRANCISC.

Cumnata Tubi şi nepoţii Laci, Marta, Ioji, Tibi cu familiile

Mica publicitate 210.775

Acum, la durerosul ceas al despărţirii, ne plecăm capul în faţa voinţei Creatorului şi ca muritori de rând nu putem decât să o păstrăm pentru totdeauna în suflet şi în amintire pe draga noastră

MARIANA POPA.

Dumnezeu să o odihnească în pace!

Verişorul Săndel Popa şi familia

Pios omagiu la mult prea nedreapta trecere la cele veşnice a dragei noastre

MARIANA POPA.

Dumnezeu s-o odihnească în pace şi linişte! Suntem alături de verişorul Radu, nepoata Silvia cu prietenul Răzvan, tatăl Constantin Cismaru şi mama soacră Olimpia Popa.

Sincere condoleanţe din partea lui Lucia, tanti Lenuţa şi Viorel

---

Să pierzi o mamă şi o bunică aflată departe de tine e un lucru greu. Ne pare nespus de rău, dragă Neli şi domnule Viorel. Condoleanţe şi mângâiere, familiilor Mărcuş din Arad şi Sbîrcea din Tauţ şi Portugalia,

din partea familiei Noian

Nemărginită şi adâncă este durerea în inimile noastre, acum când cu lacrimi în ochi o conducem pe ultimul drum pe cea care a fost o şefă şi o prietenă minunată,

POPA MARIANA.

Familia Kugelman Cristina şi Kuky şi familia Kaiser

Suntem alături de familia Popa Radu în aceste momente grele când se despart pentru totdeauna de soţia şi mama dragă

POPA MARIANA.

Sincere condoleanţe.

Angajaţii firmei S.C. 25-25 S.R.L. Cristina, Luminiţa, Cecilia, Toni, Mirela M., Mirela

---

Suntem alături de prietena noastră Popa Silvia şi cei dragi ai ei, în marea încercare şi durere pricinuită de plecarea prematură dintre noi a mamei sale

MARIANA.

Adriana şi Szilard Covaşă cu familiile

Un ultim omagiu şi regrete eterne la plecarea în veşnicie a

prof. DOINA DAMIAN

din Pâncota. Familiei greu încercate sincere condoleanţe şi întreaga noastră compasiune.

Fostele colege de liceu

Cu durere în suflet ne luăm rămas bun de la cel care a fost nașul nostru

LELA DUMA NICOLAE.

Dumnezeu să-l odihnească în pace.

Familia Adoc

Împărtășim cu colegul nostru, Lela-Duma Alin, durerea pierderii tatălui drag. Sincere condoleanțe familiei. Dumnezeu să-l odihnească.

Colectivul clasei a XII-a D, Gr. Șc Ind. „Aurel Vlaicu" Arad

Împărtășim durerea familiei Popa la despărțirea de iubitoarea mamă, soție și fiică

MARIANA.

Familia Buftea cu copiii

Împărtășim durerea lui Radu, a verișoarei Silvia Popa cu prietenul Răzvan și a familiei la prematura despărțire de

MARIANA POPA.

Odihnească-se în liniște și pace!

Condoleanțe sincere din partea lui Mircea și Mihaela

Mulțumesc rudelor, vecinilor, prietenilor, colegilor și cunoștințelor care au fost alături de noi și l-au condus pe ultimul drum pe cel mai bun soț și tată

ILIEȘ TEODOR.

Familia Ilieș

Mulțumim tuturor celor care au fost alături de noi în momentele dureroase ale despărțirii de cea care a fost

ADRIANA RAICU.

Familiile îndoliate Raicu, Netea și Moldovan

Regretăm dispariția prematură a bunei noastre vecine

POPA MARIANA.

Ne rugăm ca bunul Dumnezeu s-o ierte și s-o odihnească în pace. Sincere condoleanțe familiei greu încercate.

Locatarii blocului 43 Pasaj

Suntem alături de colega noastră Popa Silvia în greaua încercare pricinuită de decesul mamei. Sincere condoleanțe.

Colectivul de la SC Takata Petri Rom SRL Arad

Suntem alături de colega noastră Tamaș Cornelia, în marea suferință pricinuită de pierderea tatălui. Sincere condoleanțe!

Colegii de la SC Imar SA

Suntem alături de colegul nostru Lela-Duma Paul și familia sa în aceste momente grele prin care trece. Sincere condoleanțe.

Colectivul clasei a VIII-a de la Școala Generală Livada

Suntem alături de dl Cismaru Constantin în marea durere pricinuită de pierderea fiicei dragi

MARIANA.

Sincere condoleanțe locatarii imobilului T. Vladimirescu Bloc B1

Suntem alături de familia Lela-Duma și transmitem sincere condoleanțe pentru decesul tatălui drag.

Colectivul Școlii Generale Livada

Anunțurile de deces
se publică GRATUIT!

Suntem alături de prietenul nostru Lela-Duma Alin în aceste momente dureroase la trecerea în neființă a tatălui său.

Sincere condoleanțe din partea prietenilor tăi, Telecan Valentin și Maxim Cătălin

Comemorări (76)

O lacrimă, o floare și un omagiu la 7 ani de la trecerea în eternitate a celui ce a fost soț, tată, bunic și socru

JURMA IOAN VASILE.

Dumnezeu să-l odihnească în pace.

Familia

Un gând frumos, multe lacrimi și o dragoste ce nu va muri niciodată, la trecerea a 3 ani de la deces a celui mai bun soț, tată, socru, bunic,

LUKÁCS IOSIF.

Vei rămâne veșnic în sufletele noastre. Dumnezeu să-l odihnească în pace.

Soția

Au trecut 5 ani de la trecerea în neființă a celui care a fost

prof. CORODAN CORNEL

fiu, soț, tată și bunic pe care nu-l vom uita niciodată. Dumnezeu să-l ierte și să-l odihnească în pace.

Familia

Au trecut 6 luni de la trecerea în eternitate a iubitului nostru soț, tată și frate

col (r) IOVĂNAȘ NICOLAE.

Acolo unde cuvintele sunt prea puține și nu își mai găsesc sensul, te păstrăm în suflete și în minte, mai viu ca niciodată.

Familia Iovănaș

Azi, 25 martie se împlinesc 10 ani de când cea care a fost

KUPECZ VALERIA

soție, mamă, fiică, soră și mătușă, un suflet minunat, plin de dragoste și bunătate s-a ridicat la cer, departe de noi, dar mai aproape de Dumnezeu. Nu vom uita niciodată dragostea și bunătatea cu care ne-ai înconjurat. Parastasul va avea loc duminică, 30 martie, după slujbă la Catedrala Nouă Podgoria.

Familia îndoliată

✝Nouă ani de lacrimi și durere

FRAICOV ELISABETA.

Dumnezeu să te odihnească-n pace!

Mama și fiul tău drag

www.Doliu.ro

La mormântul tău, mami, după 3 ani de când ne-ai părăsit, în zi de Bună Vestire, îți udăm cu lacrimi florile aduse în buchete sau cele plantate de tati. Numele tău scump,

LUCA FLORICA,

îl venerăm.

Liliana și familia

Se împlinesc 10 ani de când inima bună a fiicei mele dragi

KUPECZ VALERIA

la numai 46 ani a încetat să mai bată. Și azi păstrez în inimă aceeași durere, tristețe, singurătate și un dor nespus. Dormi în pace.

Mama Paulina

---

25 martie 2005, o zi nefastă în care îngerul a strigat: „Vino cu mine" și scumpa și iubita mea soție

LUCA FLORICA

pe aripi de înger, s-a urcat la Cer. Cu fruntea sprijinită pe marmura rece a crucii sale, spălată cu lacrimi și cu sufletul înnegurat și încărcat de năduf aștept cu resemnare chemarea îngerului.

Tati

Trei ani de lacrimi și tristețe s-au scurs la 25 martie de la plecarea în neființă a neprețuitei noastre mamă și bunică

LUCA FLORICA.

De acolo de sus călăuzește-ne pe drum bun, dragă buni!

Florin și familia

Azi, 25 martie, se împlinesc 4 ani de lacrimi și durere de când a plecat dintre noi cea care a fost mamă și fiică

ARDELEAN CORNELIA

din Curtici.

Nu te vom uita niciodată, fiica Alina și tatăl Ioan

Azi se împlinesc 10 ani de la decesul fostei mele soții

GÖCZŐ KATALINA,

născută VASS. Odihnească-se în pace.

Soțul și familia

O rugăciune pentru odihna sufletului iubitoarei noastre soții, mamă, bunică și străbunică

FAUR MĂRIOARA

din Iosășel, la 3 ani de la plecarea în veșnicie. Dumnezeu s-o odihnească în pace!

Familiile Faur, Iovuța, Benedic

Astăzi, 25 martie 2008 se împlinesc 10 ani de când

DAN TĂUCEAN

s-a dus la bunul Dumnezeu.

Te plângem: soția, fiul, frații, cumnata și alții

Azi, 25 martie, se împlinesc 4 ani de când a plecat dintre noi, cea care mi-a fost soție

ARDELEAN CORNELIA

din Curtici. Dumnezeu s-o odihnească în pace.

Soțul Gheorghe

Azi, 25 martie se împlinesc 7 ani de când a plecat dintre noi cel care a fost

PISCOI ILIE,

soț, tată și bunic. Vei rămâne veșnic în inimile noastre.

Familia

Azi, 25 martie, se împlinesc 9 ani de când a fost condus pe ultimul său drum, cel care a fost judecător

EMIL EUGEN FÎNTÎNAR.

Fie-i somnul lin și Dumnezeu să-l odihnească în paza Sa.

Soția

Zi tristă 25 martie când comemorăm 2 ani de despărțire de iubitul nostru

DAVID ANTONIU.

Te păstrăm în amintirea și în sufletele noastre. Dumnezeu să-ți dea odihnă veșnică.

Familia

Cu dragoste și cu durere în suflet ne aducem aminte de mama și bunica noastră care astăzi ar fi împlinit frumoasa vârstă de 83 ani. Rămas bun,

BOC FLOARE.

Familia

- **Vând Ford** Focus, an 2002, 41.000 km, albastru perlat, înmatriculat, stare foarte bună. Telefon 0722.403.313.
- **Vând Golf** 3 și Ford Escort, 1200 Euro negociabil, recent aduse. Telefon 0745.333.943.
- **Vând Opel** Astra, an 2001, Euro 4, benzină, 1600 cmc, albastru metalizat, stare foarte bună, recent adus, preț 6200 negociabil, 0745.783.931.
- **Vând Opel** Corsa, nou, din 2002. Telefon 0745.900.603.
- **Vând Peugeot** 206, 1.9 Diesel, an 2001, ABS, 2 airbag, servo direcție, CD player, geamuri și oglinzi electrice, pavilion panoramic, aer condiționat, scaune piele, 6.700 Euro, negociabil. Telefon 0722.677.932, 0744.929.118.
- **Vând Renault** Symbol Fidji, 2006, 1,4 benzină, 7500 Euro. Telefon 0745.595.946.
- **Vând Toyota** Yaris, an 2005, km 33.000, gri metalizat, motor 1300. Preț 8.300 Euro. Telefon 0740.376.931.
- **Vând VW** Golf 1,4 Eu 4, VW Passat 1,6 Eu 4, 0742.686.880.

Microbuze. Dube (38)

- **Vând Mercedes** 8+1, an 1993, 2400 D, 3800 Euro negociabil. Telefon 0745.252.479.

Utilaje, unelte, industriale și agricole (40)

- **Vând disc** 2,2 și 3,2 noi. 0741.103.510.
- **Vând semănătoare** porumb 4 rânduri. Telefon 0742.012.500.
- **Vând tractor** 651M 4x4 și remorcă agricolă 5 tone. 0746.375.139.
- **Vând tractor** U 650, remorcă 7 tone, disc, semănătoare SUP 29, plug, fertilizator, mașină de erbicidat. Informații: 0723.294.336, 0257/286514.
- **Vând tractor** U650, stare foarte bună, Șimand. Telefon 0741.290.229, 373061.
- **Vând virolă** până la 15 mm. Telefon 310607.

VÂND: UTILAJE
AGRICOLE, SEMĂNĂTOARE SUP/SPC, DISC GD 3.4 și GDU 6.4, REMORCĂ BASCULANTĂ 20 M3, PRESĂ MASCAR pentru BALOȚI ROTUND, TRACTOR CASE 230 cai, REMORCĂ STRAUTMANN pentru ÎMPRĂȘTIAT GUNOI de GRAJD. Telefon 0728.987.852.

Piese, accesorii (42)

- **Vând piese** pentru buldozer. S 1500, S 650. Telefon 0726.253.412.

Garaje (43)

- **Închiriez garaj**, zona Telecom, Micălaca, 150 Ron/lună, negociabil. Telefon 0722.549.633.
- **Vând garaj** cărămidă, lângă Piața Mică, 3000 euro, negociabil. 0723.528.658.

Chirii (45)

ÎNCHIRIEZ AUTOMACARALE
HYDROM, 16 tone. Telefon 0744.523.701.

Mobilier și interioare (47)

VÂND COLȚARE,
CANAPELE, FOTOLII NOI, diverse culori și dimensiuni, 286069.

- **Vând corpuri** mobilă bucătărie, mască chiuvetă, birouri, masă calculator, scaun, dulap haine, bibliotecă, cuier, diverse corpuri și tabureți. Telefon 0744.552.140.

VÂND GARNITURĂ
mobilă: DORMITOR compus din pat cu capete sculptate, dulap cu patru uși; oglindă cristal, comodă și două noptiere; SUFRAGERIE cumpusă din vitrină, masă cu 6 scaune și comodă. Ambele garnituri fac o concepție constructivă comună și sunt executate manual cu sculpturi pe lemn de nuc masiv. Informații la telefon 0745.254.584.

Audio-video, antene și instalații satelit (49)

VÂND INSTALAȚII
de SATELIT, inclusiv MAX-TV și DIGI-TV. Asigur instalare. Telefon 0357/808419, 0745.909.866.

Materiale de construcții (53)

ABC-UL
construcțiilor vând NISIP, BALAST, SORT, RIDIC MOLOZ, 0742.749.698, 214535.

ABC-UL
construcțiilor. Vând NISIP, BALAST, SORT, RIDIC MOLOZ. 0748.934.419, 242885.

ACUM, ACASĂ
aduc ieftin, rapid, NISIP, BALAST, RIDIC MOLOZ. 0745.003.018.

ACUM, ACASĂ,
ieftin, NISIP, BALAST, RIDIC MOLOZ. EXECUT DEMOLĂRI. 0728.912.827.

ADUC BALAST,
NISIP, SORT, transport MOLOZUL, demolări, factură, 0744.987.273, 0720.747.753.

ADUC BALAST,
NISIP, SORTURI, ridic MOLOZ cu autobasculantă mică, preferabil 3 mc, 0745.387.409.

COMERCIALIZEZ ȚIGLĂ
METALICĂ, import Suedia de 0,5 grosime, 7 straturi de vopsea la prețul de 5,5 Eu/mp. Telefon 0752.233.880, 0745.910.304.

VÂND EN-
gros FIER BETON FASONAT și NEFASONAT. Micalaca, 0257/219400, 0788.267.376.

VÂND NISIP,
BALAST, SORT, duc - ridic MOLOZUL ieftin, 0742.655.913, 255672.

VÂND ȚIGLĂ
2nd hand. Telefon 0728.987.852.

Electrocasnice (56)

VÂND URGENT
și foarte ieftin APARATE ELECTRONICE și ELECTROCASNICE. Informații la telefon 0742.666.950.

VINDEM IEFTIN
în rate: ELECTROCASNICE SECOND HAND, MAȘINI SPĂLAT, FRIGORIFICE, TELEVIZOARE, FRIGORIFICE COMERCIALE, MOBILIER, TERMOPANE. ROTARU LIPOVA, 0744.796.542.

Plante si animale, agroalimentare (57)

- **Cumpăr porci** 15-80 kg. Telefon 0745.669.544.
- **Vând (altoiesc)** lămâi, portocali, mandarini, grapefruit, măslini, dafini, curmali (palmieri), smochini, magnolia. Telefon 0747.639.222.
- **Vând 200** de oi și miei. Informații suplimentare la nr. de telefon 0747.515.901.
- **Vând 300** baloți lucernă, calitate bună. Telefon 0748.902.521.
- **Vând 35** oi cu miei. Informații sat Șoimuș Buciava. Telefon 0752.520.900.
- **Vând baloți** de paie. Telefon 0728.825.442.
- **Vând baloți** mari, lucernă, fân, paie. Telefon 0741.641.080.
- **Vând baloți** paie grâu. Informații telefon 0747.657.448.

VÂND GRÂU
în Arad (300 kg) zona BENZINĂRIA AMARAD (Șega). Telefon 0729.456.699.

- **Vând ovăz**, grâu, paie baloți. Telefon 0743.029.943.
- **Vând pui** de carne, găini tinere ouătoare. Telefon 219283, 0748.322.489.
- **Vând pui** de casă, diferite mărimi. Telefon 0357/272328.
- **Vând răsad** conopidă, 0.30 bani/firul, la cub, 0741.694.291.
- **Vând viței** pentru sacrificare. Telefon 0751.629.545.

Pierderi (62)

- **Piedut poliță** asigurare RCA pe numele Văgălău Lavinia-Ana, pe anul 2008, pentru autoturism Opel Vectra, număr de înmatriculare AR-06-EZZ. O declar nulă.
- **Pierdut legitimație** student pe numele Bulboacă Sorina, eliberată de Universitatea Aurel Vlaicu. O declar nulă.

Mica publicitate telefon

210.775

Citatii (63)

FAȚĂ DE
obiectul dosarului civil nr. 1437/55/2008 înregistrat la Judecătoria Arad, prin care reclamanta Mănuț Corina Laura, domiciliată în Arad, str. Sever Bocu, nr. 31, jud. Arad solicită a se constata dobândirea dreptului de proprietate dobândit prin uzucapiune asupra intravilanului cu casă nr. 48 din str. Remus jud. Arad, în suprafață de 212 mp, imobil evidențiat în CF 7492 Arad, fosta proprietară, Lingurar Ana, fiind decedată. Invităm pe cei interesați să facă opozițiune față de acțiune în instanță, cunoscut fiind de aceștia că în termen de 1 lună de la această somație („publicațiune"), Judecătoria va păși la judecarea pricinii. Termen de judecată fixat în cauză: 17 aprilie 2008, sala 146, ora 8,30.

SE CITEAZĂ
numitul CRISOVAN LUCIAN IOAN, cu domiciliul necunoscut, pentru ziua de 27.03.2008, ora 10.00, la Biroul Executor Judecătoresc Horvat Viorel, din Arad, str. Blajului, nr. 2, ap. 9, în vederea ridicării sumei de bani consemnată pe recipisa CEC nr. 136003411 din 24.03.2008.

Licitatii (64)

PRIMĂRIA COMUNEI
MONEASA organizează licitație publică pentru VÂNZAREA unui TEREN INTRAVILAN în suprafață de 238 mp, situat în perimetrul Stațiunii Moneasa, în data de 04 aprilie 2008, ora 12.00, la sediul Primăriei. Cererile se depun la sediul Primăriei până la data de 03 aprilie 2008. Informații telefon 0744.385.395, 0257/313010.

Apeluri (65)

COLEGIUL NAȚIONAL
„ELENA GHIBA-BIRTA" ARAD, B-dul Dragalina nr. 6, telefon 0257/280937, fax 0257/281785 achiziționează hârtie A4 copiator, consumabile, detergent, dezinfectante. Procedura de achiziție este prin cumpărare directă iar criteriul de selecție al ofertelor, este prețul cel mai mic. Dacă sunteți interesați puteți depune oferta până în data de 03.04.2008.

SC SMC
ROMÂNIA SRL, titulara proiectului PUD - HALĂ de PRODUCȚIE și SEDIU ADMINISTRATIV, Zona Industrială Sud, județul Arad, aduce la cunoștința publicului că decizia etapei de încadrare, din procedura de reglementare conform H.G nr. 1076/2004 este cea de adoptare a planului fără aviz de mediu. Propunerile de reconsiderare ale deciziei se vor transmite în scris în termen de 10 zile calendaristice, la sediul ARPM Timișoara, str. Amurgului, nr. 1, Timișoara.

Solicitări servicii (71)

ASOCIAȚIA DE
PROPRIETARI, strada Cocorilor, nr. 57, bl. 4, CEDEAZĂ ACOPERIȘUL PENTRU MANSARDARE. Așteptăm oferte. Telefon 0743.071.207, 0357/412159.

Prestări servicii (72)

ACORD GARANȚIE
1 an - REPARAȚII MAȘINI SPĂLAT, 259146, 0744.241.398, 0357/401569.

ACORD GARANȚIE
1 an REPAR MAȘINI SPĂLAT AUTOMATE. Telefon 274600.

ACUM EXECUTĂM:
CONSTRUCȚII CASE, FINISĂRI, TENCUIELI, FAIANȚĂRI, RIGIPSĂRI ȘI PARCHETĂRI. Seriozitate și calitate! Telefon 0746.111.235, 0744.115.374.

ASIGUR ÎNTREȚINERE
în condiții deosebite, PENSIE VIAGERĂ. Telefon 0741.959.844.

CURS MASAJ-
REFLEXOTERAPIE. Diplome stat, Revoluției 44, 400 lei, 0724.442.686.

EXECUT -
montat FAIANȚĂ, RIGIPS, ZUGRĂVELI, TENCUIELI, FAȚADE. Informații 0742.701.657.

EXECUT: ZUGRĂVELI,
FAIANȚĂRI, GRESIERI, PARCHET MELAMINAT, IZOLAȚII POLESTIREN. Telefon 0741.964.277.

EXECUTĂM GĂURI
BETON, DEMOLĂRI, LUCRĂRI CASNICE, AMENAJĂRI SPAȚII VERZI, etc. Telefon 0765.257.753.

EXECUTĂM ZIDĂRIE,
TENCUIELI, FAIANȚĂRI, RIGIPS, ACOPERIȘURI, IZOLAȚII, CONSOLIDĂRI, FAȚADE. Telefon 0357/428380, 0740.696.157.

INSTALĂM APARATE
AER CONDIȚIONAT pentru toate tipurile de construcții, 0728.856.959, 0728.856.992.

OFER CAZARE
cu toate dotările pentru MUNCITORI în construcții, 0728.070.984.

ORGANIZĂM CURS
CALIFICARE (PERFECȚIONARE) pentru BUCĂTAR și OSPĂTAR cu asigurarea locului de muncă, iar costurile sunt suportate de angajator. Telefon 212339, 251245.

PENSIUNE RESTAURANT,
zona UTA, organizează ieftin: NUNȚI, BOTEZURI, POMENI. 0722.348.103.

REPARAȚII TELEVIZOARE
și CALCULATOARE la domiciliul clientului. Telefon 0743.706.080. Profesionalism.

ROTARU-
LIPOVA execută - TERMOPANE, MOBILIER, TAPIȚERIE, plata în rate, 0744.796.542.

SC, ANDREI
Șaguna, nr. 27 execută: ACOPERIȘURI, ȚIGLĂ CERAMICĂ, JGHEABURI BURLANE, PORȚI FIER FORJAT, RENOVĂRI INTERIOR-EXTERIOR, 0257/255366, 0754.644.381.

SC EXECUTĂ
TOATE TIPURILE DE ACOPERIȘE, CASE LA CHEIE sau la roșu, IZOLAȚII, JHEABURI, DEMOLĂRI. Telefon 0357/434424, 0742.646.039.

SC EXECUTĂM
CASE, MANSARDĂRI, TENCUIELI, INSTALAȚII ELECTRICE, SANITARE, ÎNCĂLZIRE, 0743.038.330.

Oferte locuri de muncă (74)

SFERA COMPANY
angajează
LUCRĂTORI pentru SECȚIA de PATISERIE. Relații la telefon 279303 sau la sediul din str. Eftimie Murgu, nr. 96.

GABBIANO
ANGAJEAZĂ
CONFECȚIONERI ÎNCĂLȚĂMINTE: CROITORI, MAȘINISTE, SUBȚIAT, CALIFICAȚI. Telefon 306030.

RATIO BEACH
angajează
OSPĂTARI, BARMANI. Telefon 0722.347.616 sau la firmă pe ștrand.

SC MILLEFIORI,
Arad, Calea Zimandului 26,
angajează
MUNCITORI PRELUCRAREA STICLEI. Interviul în 27 martie 2008, ora 16 și 28 martie 2008, ora 10, la sediul societății. Relații telefon 278404.

SIRE SRL,
Arad - Grădiște,
angajează OPERATOARE ASAMBLARE CABLAJE. Oferim pachet salarial: salar încadrare, bonuri din prima zi, decontare transport, al 13-lea salar. Informații telefon 218747, 0743.557.473.

AGENȚIE DE
TURISM angajează AGENT TURISM cu sau fără experiență. Telefon 211711.

ANGAJĂM 1
OPERATOR DEPOZIT MATERIALE ELECTRICE (cunoscător program facturare calculator) și 1 OPERATOR DEPOZIT (MANIPULANT). 0257/256026.

ANGAJĂM AGENT
de TURISM cu experiență în domeniul ASIGURĂRILOR. Informații la telefon 0724.303.506 sau e-mail: ovidiu_mir_trans@yahoo.com

ANGAJĂM BRUTARI
cuptor pe vatră și ȘOFER DISTRIBUȚIE. Telefon 0741.143.293, 270494.

ANGAJĂM CONSILIER
VÂNZĂRI vehicole ocazie, GESTIONAR PIESE AUTO, ȘOFERI TAXI, MECANIC AUTO, VOPSITOR AUTO, TINICHIGIU AUTO, FEMEIE de SERVICI. Informații 0257/227056, 0257/275650.

ANGAJĂM CU
contract de muncă PERSONAL pentru CURĂȚENIE sediu firmă. Condiții: experiență în domeniu, seriozitate, aspect îngrijit. Se oferă salariu 400 Ron net și tichete de masă. Telefon 0731.121.235.

ANGAJĂM FEMEIE
pentru CURĂȚENIE la PENSIUNE, zona Gai. Telefon 0740.830.819.

ANGAJĂM OPERATORI
CALL-CENTER, cunoștințe temeinice de limba italiană și PROGRAMATORI C , C, SQL. CV: cariera@gruppomol.it, 0741.743.766.

ANGAJĂM OSPĂTARĂ
pentru PENSIUNE, nu necesită calificare (18-30 ani). Se oferă salar atractiv + masă. Telefon 218360.

ANGAJĂM PERSONAL
PAZĂ ATESTAT. Salar atractiv, tichete masă, sporuri. Telefon 0730.220.000.

ANGAJĂM SECRETARĂ,
FRIGOTEHNIST, MECANIC, ELECTRICIAN AUTO, ELECTRICIAN AUTOMATIZĂRI. Informații 0724.249.849

ANGAJĂM ȘOFER,
str. Bîrsei, nr. 31. Telefon 0744.177.595.

ANGAJĂM URGENT
VULCANIZATORI și SPĂLĂTORI AUTO. Telefon 0770.287.745.

ANGAJEZ BARMANĂ
cu experiență, zona Boul Roșu. Telefon 0723.600.451.

ANGAJEZ LUCRĂTOR
COMERCIAL și CASIERĂ pentru supermarket. Telefon 210028, 0746.381.898.

ANGAJEZ MUNCITORI
NECALIFICAȚI pentru calificare, cunoștințe mecanică-auto, constituie avantaj. Telefon 0723.308.641, 286181.

ANGAJEZ MUNCITORI
pentru MONTAJ STRUCTURI METALICE, TABLĂ și PANOURI, 0722.403.313.

ANGAJEZ PERSOANĂ
calificată pentru CONTABILITATE PRIMARĂ la supermarket. Telefon 210028, 0746.381.898.

ANGAJEZ ȘOFER
TIR 7,5 tone. Telefon 0740.044.080.

ANGAJEZ TÂMPLAR
și PULVERIZATOR, 0744.403.953.

ANGAJEZ VÂNZĂTOARE
ABC, salar negociabil. Telefon 0741.431.451.

ANGAJEZ VÂNZĂTOARE
PENTRU KEBAB. Telefon 0744.607.088.

ANGAJEZ VÂNZĂTOR
sau VÂNZĂTOARE pentru MAGAZIN SCULE. Cerințe: cunoștințe PC, experiență în vânzări. Informații: 0740.355.077.

ANGAJEZ ZIDAR-
FAIANȚAR-FINISOR, salar în funcție de realizări, str. Ștefan Cicio Pop, nr. 5. Telefon 280632, 0749.082.015.

CAUT ECHIPĂ
de ZUGRAVI și echipă TERMOSISTEM. Telefon 0722.577.492.

CAUT URGENT
FATĂ pentru LUCRU în GERMANIA. Relații telefon 0741.143.366.

AICI E LOCUL CARIEREI TALE!
romjob.ro
PORTAL NAȚIONAL DE LOCURI DE MUNCĂ!

(H-355448)

CAREI

In atentia producatorilor agricoli!

S.C. ARDEALUL TRADING S.R.L.
ofera la cele mai mici preturi seminte, erbicide si ingrasaminte producatorilor agricoli din judet care cultiva floarea soarelui. Acestea pot fi procurate atat prin cumparare directa cat si pe baza de contract (cu recuperarea contravalorii la recoltare) de la punctele de lucru din judetul Arad ale SC COMCEREAL SA ARAD si anume bazele: **Chisineu Cris, Curtici, Nadlac, Siria, Sampetru German, Socodor si Zabrani.**

Semintele oferite sunt ale firmelor: KWS Seminte SRL, Pioneer Hi-Bred Romania SRL, Monsanto Romania SRL, Syngenta Agro SRL, Qualiti Crops Agro SRL, Limagrain Romania SRL.

Program mica publicitate

luni-vineri:
8,00-19,00
sâmbătă:
închis
duminică:
9,00-13,00

(H-243975)

ProCredit Bank

Creditul pentru Investiții

✓ *Creditul ProImobiliar*
✓ *Creditul pentru echipamente și autovehicule*
✓ *Creditul ProInvest*

"ProCredit Bank oferă soluții optime pentru finanțarea IMM - urilor!"

Sucursala Arad, Piața Spitalului, bl. H, Arad; Tel.: 0257 - 338.408
www.procreditbank.ro

TOP ARAD ***Anunț important***

(H-343869)

Începând cu data de 30.03.2008, Piața Hobby (de lângă Casa Sindicatelor) se va muta în parcarea din piața Mihai Viteazul.

Informații la tel.0257/250056

(H-292307)

AMATEX

firmă germană înființată în 1994,
cu sediul în Sânleani 375, jud. Arad,
producătoare de confecții din tricot pentru copii,
angajează

CONFECȚIONERE

Se oferă:
- condiții de muncă la standarde occidentale,
- spațiu de producție complet climatizat
- transport din Arad asigurat,
- tichete de masă și salarizare deosebită.

Informații suplimentare se pot obține în zilele de luni până joi între orele 7:00 și 16:00 și vineri de la 7:00 la 13:15, la tel. 0257-381880, 0257-381881, 0357-101420, 0357-101421

FIRMĂ DE
CONSTRUCȚII angajează MUNCITORI CALIFICAȚI și NECALIFICAȚI. Telefon 0726.232.102.

FIRMĂ DE
curățenie angajează BĂRBAȚI și FEMEI, la program de 8 ore și FEMEI la 4 ore. Oferim condiții deosebite, 242421, 0731.290.531.

FIRMĂ NAȚIONALĂ
de distribuție angajează AGENT VÂNZĂRI și ȘOFER DISTRIBUȚIE. Se oferă salar atractiv. Telefon 0741.249.025, fax: 0257/275989.

FIRMĂ TRANSPORT
INTERNAȚIONAL angajează ȘOFERI PROFESIONIȘTI, vechime minim 5 ani pentru 7,5 tone. Telefon 0744.634.885.

LOCURI MUNCĂ
- GERMANIA, ITALIA, cu contract, OSPĂTARI, AJUTORI BUCĂTARI, PIZZARI, CURĂȚENIE, 0741.292.001.

SPITALUL CLINIC
C.F. TIMIȘOARA scoate la concurs în conformitate cu O.U.G 115/2004, aprobată cu modificări și completări prin legea 125/2005 următorul post: 1 POST ÎNGRIJITOR de CURĂȚENIE în cadrul ambulatoriului de specialitate C.F Arad. Relații suplimentare la sediul unității, Splaiul Tudor Vladimirescu, nr. 13-15, Birou Rus, Timișoara, sau la telefon 0256/493088.

SC ANGAJEAZĂ
AGENT DE DISTRIBUȚIE. Telefon 0744.589.617. CV la arad@ipes.ro.

SC ANGAJEAZĂ
SUPRAVEGHETORI cu mașină și AGENȚI pentru REȚEA DISTRIBUȚIE MATERIALE PUBLICITARE. Telefon 0728.886.234, 0257/270107.

SC ANGAJEAZĂ:
ȘOFER DISTRIBUITOR. Cerințe: permis categoria B, minim 2 ani; BRUTARI și PATISERI, cu sau fără calificare; AMBALATORI - FELIATORI. Informații la telefon 0730.030.121.

SC ANGAJEAZĂ:
SUDORI, LĂCĂTUȘI, INSTALATORI și MUNCITORI NECALIFICAȚI. Telefon 0745.646.364, 0745.004.343, 0740.304.930.

SC DISTRIBUITOR
BĂUTURI, angajează: AGENT VÂNZĂRI, ȘOFER B, C; MANIPULANT. Informații telefon 0257/216599, 0729.009.283.

SOCIETATE COMERCIALĂ
angajează BUCĂTARI, AJUTORI BUCĂTARI, BARMANI, PIZZAIOR, Bălcescu 1.

SOCIETATE COMERCIALĂ
angajează MANIPULANT pal melaminat și AJUTOR CIRCULARIST. Telefon 0744.342.572.

ANTON
Arad, Calea A.Vlaicu, nr. 291,CP 310580
OP 8, Cp136 Tel: 0257-216.836, Fax: 216.835

S.C Anton Industries S.R.L.
Angajează
- Operatori linie secția tricotaje
- Personal control calitate secția tricotaje
- Personal pentru intreținere mașini de tricotat
- Muncitoare pentru mașini 3 ace, nasturi și butoniere
- Operator PC

Asigurăm: Calificare la locul de muncă - Salarizare foarte bună în funcție de realizări - Transport gratuit - Bonuri de masă din prima zi - Prime de producție.

Persoanele interesate sunt rugate să se prezinte cu cartea de identitate în vederea angajării, la sediul societății din Arad, Calea Aurel Vlaicu, nr.291(zona industrială).
Tel: 0257/216.836

(H-330357)

VÂNZĂRI DACIA
SERVICE DACIA
VÂNZĂRI PIESE DE SCHIMB
ȘCOALĂ DE ȘOFERI
RENT A CAR

DACIA

VERBITA

un **nou** punct de **lucru**
Aradul Nou
Calea Timișorii nr. 52
0257 278 752

(H-159940)

Chirii spatii comerciale (88)

ÎNCHIRIEZ BIROU
ULTRACENTRAL, etaj 1, 152 mp, complet utilat: mobilier, telefon, internet etc. 0742.025.830.

ÎNCHIRIEZ SPAȚIU,
20 mp, în Alfa, str. Griviței. Telefon 0720.768.807.

ÎNCHIRIEZ SPAȚIU
COMERCIAL, pe B-dul Revoluției, urgent, 0731.832.469.

Vanzari diverse (103)

- **Armă UMC** 5,6 mm, aproape nouă, nefolosită. Preț 250 Euro. Telefon 0745.781.259.
- **Dacia Berlină** 1310, stare foarte bună, calculator nou, diverse, 0257/227051, 0743.984.127.
- **Două mânze**, o iapă, două vaci cu lapte, remorcă mare înscrisă, un plug, baloți de fân. Telefon 416172.
- **Hotă mare** și una mică. Telefon 0741.758.833.
- **Pari salcâm**, 2 m lungime, pentru roșii. 0743.012.696.
- **Porci, grăsuni**, castrați, deparazitați, autoutilitară Fiat-Micton, motor de Brașov, 2,3 tone. Amănunte la telefon 235354.
- **Puieți Hibiscus**, plug Eberhart, cositoare Fahr, ca noi, cu tracțiune animale, Dacia 1300 pentru piese. Telefon 413082, după ora 18.00.

VITRINĂ ORIZONTALĂ,
import Germania, impecabilă, 0728.070.984.

Vanzari electro (104)

ABSOLUT: SUPER
OFERTĂ! Vindem CASE MARCAT FISCALE, CÂNTARE ELECTRONICE, str. Ineului 29. Telefon 0257/338300, 0745.669.550, 0728.146.751. Plata și în rate.

Cumparari diverse (108)

- **Achiziționez obiecte** vechi, indiferent de stare: tablouri, ceasuri, mobilier, covoare, candelabre, argintărie, porțelanuri, militare, jucării, viori, fier forjat etc. Telefon 0357/800479, 0722.825.518.
- **Acțiuni Banat**-Crișana, Lipomin, Frigorifer, Arconserv. Telefon 0723.583.755, 0357/800208.
- **Colecționar cumpăr mașini de cusut mărci germane Singer, Kaizer, Nauman, Adria, Durkop etc, ofer între 45000-98000 Eu. Telefon 0749.791.265.**

Aries Textile SRL

Parte a unui important grup internațional

(H-335632)

ANGAJEAZĂ

CONFECȚIONERE
ȘI
MANIPULANT MARFĂ

Se oferă:
- **-Pachet salarial atractiv**
- **-Transport**
- **-Primă de prezență**
- **-Tichete de masă pentru fiecare zi lucrată**
- **-Ore suplimentare plătite**
- **-Asistență medicală la locul de muncă**

Relații la nr. de telefon:
pentru confecționere 0257/ 219.811,
pentru manipulant marfă 0257/ 227.343.

- **Colecționar german**, cumpăr mașini de cusut Singer, Kaizer, Paff, Newman etc. Serii catalogate. Prețul 45.000 Euro-95.000 Euro. Telefon 0754.291.032.

PENE VECHI,
noi, cupru, alamă, baterii, fier, preț bun, 0741.689.068.

PUBLICĂ ANUNȚUL TĂU ÎN 40 000 exemplare

Super Info

✓ Prețuri atractive!
✓ Realizăm **GRATUIT** reclama dumneavoastră!
✓ Flexibilitate !
✓ Nu trebuie să vă obosiți, consilierii noștrii vă vor contacta personal!

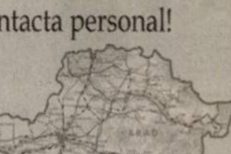

0720/400495, 0720/400457 (AGENTI)
0728/284739 (MANAGER)
✓ Sau la **Biroul Nostru din:**
Super Info **Arad, Str. Poetului Nr. 1C**
Tel.: 0257/281 802
Fax: 0257/281 797

DOAR ANUNȚURILE DE MAREA PUBLICITATE!

ONLINE
www.aradon.ro

AICI E LOCUL CARIEREI TALE!
romjob.ro
PORTAL NAȚIONAL DE LOCURI DE MUNCĂ!

PE SCURT

- **Şi 40 de grade.** Temperatura medie a anului 2008 va fi, în perioada aprilie-septembrie, peste mediile multianuale, iar în vară sunt aşteptate temperaturi de peste 40 de grade Celsius, dar mai puţină secetă decât în 2007, a declarat, ieri, directorul ANM, Ion Sandu, cu ocazia Zilei Mondiale a Meteorologiei.

Tatuaj La prima convenţie internaţională referitoare la tatuaje, 80 de artişti din întreaga lume şi-au prezentat modelele şi îndemânarea în peste 400 de tatuaje. (Foto: EPA)

Fete hiperactive

Londra (MF) - Fetele care suferă de hiperactivitate prezintă mai multe probabilităţi ca la maturitate să se implice în relaţii abuzive, să aibă slujbe proaste sau ca în adolescenţă să rămână însărcinate. La studiu au participat peste 800 de fete cu vârsta cuprinsă între 6 şi 12 ani, care sufereau de hiperactivitate. Au fost monitorizate până la vârsta de 21 de ani.

Reduce stresul

Washington (MF) - Pacienţii care scriu despre cele mai sumbre temeri ale lor legate de cancer înregistrează o îmbunătăţire a calităţii vieţii, potrivit unui studiu american. Pacienţii, bolnavi de leucemie sau limfom, au fost rugaţi ca în 20 de minute să scrie despre modul în care cancerul i-a schimbat. Pacienţii au declarat că scrisul i-a ajutat să-şi schimbe gândurile despre boală.

Cécilia (Foto: EPA)

Căsătoriţi

New York (MF) - Cécilia Ciganer-Albéniz, ex-Sarkozy, şi Richard Attias s-au căsătorit duminică, în cadrul unei ceremonii care a avut loc în jurul orei locale 19.00, la celebrul restaurant art deco The Rainbow Room, situat la etajul 65 al Centrului Rockefeller, în centrul Manhattanului. Potrivit People, mireasa a purtat o rochie creată de Versace. Se pare că revista Gala, deţinută de Prisma Presse, va avea exclusivitate asupra fotografiilor oficiale de la nuntă.

„Khao Manee" sau pisicile thailandeze „cu ochi de diamant" au ochii de culori diferite, unul maro şi unul albastru. Se pare ca sunt descendente directe ale pisicilor care au aparţinut regelui Rama V (1868-1910). (Foto: EPA)

Încasări „4,3,2" în SUA

New York (MF) - Filmul „4 luni, 3 săptămâni şi 2 zile", care i-a adus regizorului Cristian Mungiu un Palme d'Or la Festivalul de la Cannes, anul trecut, a obţinut, în două luni de prezenţă în cinematografele din SUA, peste un milion de dolari, filmul având, în total, încasări de 8,6 milioane de dolari. „4,3,2" a înregistrat, până pe 23 martie, încasări de 1.021.000 de dolari. Această sumă se adaugă, astfel, celor 7.575.670 de dolari obţinuţi de acest film în afara SUA, veniturile globale ridicându-se, în prezent, la aproximativ 8,6 milioane de dolari. Filmul a fost nominalizat şi la premiile David di Donatello, echivalentul italian al premiilor Oscar, la categoria „cel mai bun film european", distincţii care vor fi decernate pe 18 aprilie, la Roma.

Jack Sparrow sare în ajutor

Actorul Johnny Depp va încerca să trezească din comă o tânără de 17 ani.

Jack Sparrow (Foto: FAN)

Londra (MF) - Cu ajutorul unei înregistrări audio în care actorul american vorbeşte ca Jack Sparrow, personajul jucat în trilogia de succes „Piraţii din Caraibe", Johnny Depp va încerca să trezească din comă o tânără de 17 ani, informează mirror.co.uk.

Părinţii lui Sophie Wilkinson, o mare fană a actorului, i-au scris lui Depp pentru a-l ruga să îi ajute. Tânăra este în comă de cinci luni din cauza unui accident de maşină.

Johnny Depp, în vârstă de 44 de ani, a fost de acord să înregistreze un mesaj în rolul căpitanului Jack Sparrow, în speranţa că înregistrarea audio o va trezi pe tânăra din comă. Actorul a promis că va încerca să o viziteze pe Sophie la spitalul din Southampton.

Tatăl lui Sophie, Andrew, originar din Waltham, Hants, a declarat: „Suntem foarte recunoscători. Johnny ar putea să fie elementul cheie care ar aduce-o pe Sophie înapoi".

S-a prăbuşit cupola circului

Circul Zavatta a fost nevoit să îşi întrerupă reprezentaţia şi să evacueze publicul.

Paris (MF) - Cupola unui circ s-a prăbuşit sub greutatea zăpezii duminică după-amiază, provocând doar rănirea uşoară a unei persoane, graţie evacuării publicului şi personalului, în apropiere de Boulogne-sur-Mer, în nordul Franţei, afectat de intemperii, relatează AFP.

Instalat într-o comună situată în apropiere de Boulogne-sur-Mer, circul Zavatta a fost nevoit să îşi întrerupă reprezentaţia şi să evacueze cele 150 de persoane prezente, înaintea prăbuşirii cupolei, în jurul orei locale 16.15 (17.15 ora României), au anunţat pompierii. Mai mulţi centimetri de zăpadă s-au aşezat după ninsorile de pe litoralul din nordul Franţei, iar noi precipitaţii sub formă de zăpadă erau aşteptate în cursul nopţii, potrivit autorităţilor.

Mai multe departamente din nordul şi estul Franţei au fost plasate sub avertizare meteorologică de cod portocaliu din cauza riscurilor de zăpadă şi polei, în timp ce ţara este afectată de un val de frig. La Chalon-sur-Saone, în zona central-estică a Franţei, un bărbat fără adăpost în vârstă de aproximativ 50 de ani a fost găsit mort duminică dimineaţă, aparent din cauza frigului.

Bianca este foarte prietenoasă, îi plac distracţiile şi să-şi facă prieteni.

www.aradon.ro

(Foto: Studio Roberto Franco)
Angels Events

S-a mai furat un laptop

Un laptop cu date medicale confidenţiale necriptate a fost furat în Statele Unite.

Washington (MF) - Laptop-ul conţinea date medicale importante depre 2.500 de pacienţi care participau de şapte ani la un studiu efectuat de Institutul Naţional de Sănătate (NIH) din Statele Unite şi a fost furat în februarie, scrie The Washington Post. Informaţiile de pe laptop-ul respectiv nu erau criptate, în pofida prevederilor legii care reglementează stocarea datelor cu caracter confidenţial. Laptop-ul NIH cuprindea date medicale culese timp de şapte ani, printre care nume, diagnostice medicale şi detalii despre afecţiunile cardiace ale pacienţilor examinaţi. Oficialii din cadrul NIH nu au comentat aceste dezvăluiri şi nici nu au trimis, până joia trecută, scrisori de notificare a pacienţilor în privinţa incidentului înregistrat. Reprezentanţii au motivat că au ezitat de teamă să nu provoace panică în rândul lor. Laptop-ul a fost furat la 23 februarie în comitatul Montgomery din portbagajul maşinii unui angajat al NIH. Oficialii institutului american au declarat că pe latop erau stocate informaţii care implică un risc scăzut de înregistrare a unor fraude.

Laptop-ul cuprindea date medicale culese timp de şapte ani (Foto: EPA)

Un incident similar a avut loc în 2006 când un latop aparţinând unui angajat al Departamentului pentru Veterani a fost furat, fiind astfel compromise date personale despre veterani şi militari în termen ai armatei americane care au fost informaţi despre furt abia după 19 zile.

Cercetător britanic cuprins de flăcări

Londra (MF) - Un om de ştiinţă al guvernului britanic a murit în timpul unui experiment secret al unei echipe de experţi anglo-americani, în urmă cu mai mult de cinci ani, cauza morţii sale fiind ascunsă de autorităţi, până când ziarul The Guardian a dezvăluit detalii, în ediţia de ieri. Terry Jupp, un om de ştiinţă al Ministerului Apărării din Marea Britanie, a fost cuprins de flăcări în timpul unui proiect anglo-american de antiterorism al cărui scop era să afle informaţii despre capacitatea grupării Al-Qaeda de a produce bombe.

Moartea sa nu a fost investigată de autorităţi, pentru că anchetatorii aşteptau ca reprezentanţii Ministerului Apărării să furnizeze informaţii despre incident. Procurorii au intenţionat să-l acuze pe managerul lui Jupp de malpraxis, dar acuzaţiile au fost retrase, iar aceştia au motivat că subiectul era „prea sensibil" pentru a fi dezbătut în faţa Curţii. Familia cercetătorului a aflat abia recent adevărata cauză a morţii acestuia.

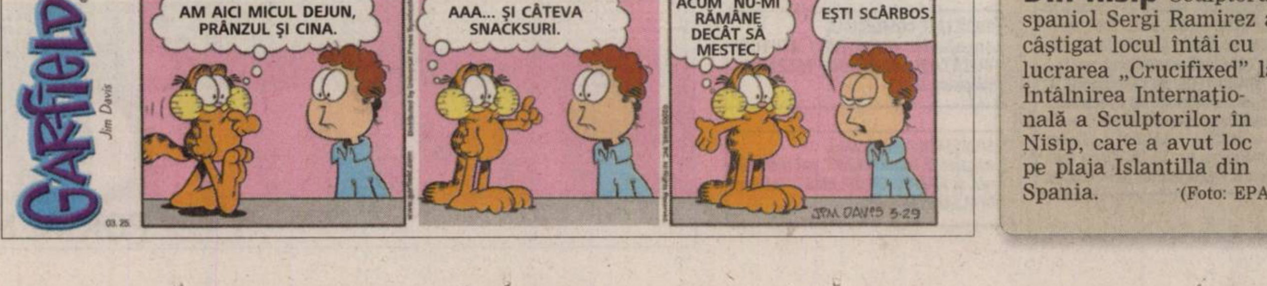
GARFIELD
Jim Davis
03.25
AM AICI MICUL DEJUN, PRÂNZUL ŞI CINA.
AAA... ŞI CÂTEVA SNACKSURI.
ACUM NU-MI RĂMÂNE DECÂT SĂ MESTEC.
EŞTI SCÂRBOS.
JIM DAVIS 5-29

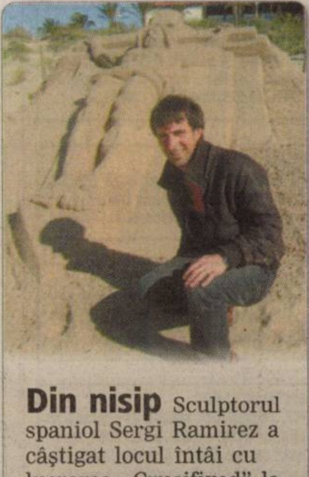

Din nisip Sculptorul spaniol Sergi Ramirez a câştigat locul întâi cu lucrarea „Crucifixed" la Întâlnirea Internaţională a Sculptorilor în Nisip, care a avut loc pe plaja Islantilla din Spania. (Foto: EPA)

FOTBAL

Astăzi, de la ora 20.30, la București, România întâlnește Rusia

JUDO

Arădeanul Luca Kunszabo i-a cucerit pe francezi /p. 11

ACTUALITATE

Casă pentru femeile violentate /p. 5

INTERVIU

Marcel Tolcea, despre femeie, carismă și vitamina F /p. 8

JURNAL ARĂDEAN

ADEVĂRUL

Cotidian independent Arad

FONDAT 1989
APARE LA ARAD

☎ 0257/281.802
E-MAIL:
adevaruldearad@informmedia.ro

Anul XX, nr. 5394
20 pagini • 90 bani

Miercuri
26 martie 2008

Cer variabil, posibile averse.

8°C

La prânz Seara

Fără proteste

Arad (A.P.) - Angajații de la căile ferate nu mai ies în stradă. Sindicaliștii CFR-iști renunță la mitingul de protest pe care îl plănuiau, pentru că au ajuns la o înțelegere cu reprezentanții Ministerului Transporturilor, în privința majorării salariale.

Amical la Pâncota

Pâncota (A.H.) - Astăzi, cu începere de la ora 16,30, la Pâncota este prevăzut a se disputa un joc de verificare al echipei UTA contra grupării locale CNM. Cu acest prilej, antrenorul Stan - recent instalat - va putea cunoaște caracteristicile lotului, corectând, din mers, greșelile existente.

UTA la TV

Arad (A.H.) - După partida cu Gloria Buzău, UTA va juca, în ordine, cu Ceahlăul (duminică, 6 aprilie, ora 19, Telesport), Farul (joi, 10 aprilie, ora 16, Telesport), Poli Iași (duminică, 13 aprilie, ora 17,30, Telesport) și CFR Cluj (sâmbătă, 19 aprilie, ora 16,30, Kanal D).

Plângeri penale pentru Primărie

Frumușeni (L.Ș) - Războiul pentru clădirea unde lucrează autoritățile din Frumușeni a ajuns să fie mediat de poliție, după ce proprietarul clădirii a spart ușa unor birouri și a dat jos însemnele Primăriei. Scandalul este condimentat acum cu plângeri penale de o parte și de alta a conflictului. **/p. 3**

Dau meditații pe ascuns!

Arad (A.B.) - Meditațiile particulare sunt practicate departe de rigorile legii. Deși la nivel de județ activează peste 7.000 de profesori, doar sub o sută își declară aceste venituri la Finanțe. **/p. 3**

6 422225 000018

ADEVĂRUL DE ARAD
Arad, Str. Poetului
Nr. 1C
0257-281802

Mai mulți investitori

Înmatricularea de firme cu participare străină la capitalul social a înregistrat o tendință de creștere accelerată în ultimii doi ani.

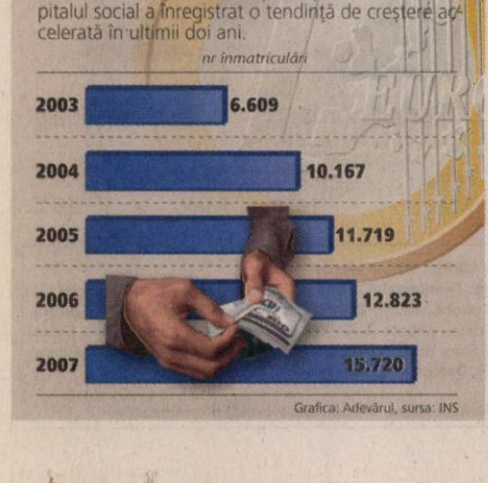

Grafica: Adevărul, sursa: INS

Cine l-a bătut pe Alex?

■ Un tânăr din Pâncota, ajuns la spital în stare critică, susține că a fost bătut de polițiști.

ADRIANA BARBU
adriana.barbu@informmedia.ro

Arad - Scandal la Poliția Pâncota, unde tânărul Alex G., ajuns pe patul de spital, acuză că a fost bătut cu brutalitate de doi polițiști, care au refuzat apoi să îi dea primul ajutor. Tânărul Alex a ajuns în stare critică la Spitalul Județean Arad, unde, împreună cu familia, se arăta decis să îi dea în judecată pe cei doi agenți și să ceară eliminarea lor din structurile polițienești. Dacă tânărul și familia acuză faptul că a fost bătut și la barul din localitate, acolo unde a început acțiunea poliției, și la sediul instituției (susține chiar că i-a fost pus pistolul în gură sau că a fost legat cu cătușele, pus în genunchi și cotonogit), polițiștii afirmă că nu l-au atins pe tânăr și că nu i-au oferit ajutor medical deoarece credeau că starea acestuia e cauzată de consumul excesiv de alcool.

În sprijinul afirmațiilor lor, tânărul și familia acestuia aduc hainele și pantofii plini de sânge ai victimei, precum și trupul umflat și învinețit, în timp ce polițiștii vin cu declarațiile date de martori. Purtătorul de cuvânt al IJP, Camelia Tuduce Berar, susține că IJP a început deja o cercetare internă pe acest caz și că s-a ajuns la audierea martorilor (care susțin că tânărul se încăierase în bar cu alții). **/p. 10**

Aniversare. Polițiștii arădeni au sărbătorit ieri Ziua Poliției, ocazie cu care au fost expuse pe platoul din fața Teatrului de stat „Ioan Slavici" mașinile din dotare, în timp ce ofițerii de la DPIR au organizat o demonstrație. **/p.6** (Foto: Ștefan Matyaș)

www.aradon.ro

Taficul a fost paralizat
(Foto: V. Obșitoș)

Trafic de coșmar spre Nădlac

■ Drumul spre graniță a fost blocat de TIR-uri, ieri după amiază, coada fiind de 25 de kilometri.

Nădlac (C.M.) - Aproape 1.000 de TIR-uri așteptau, ieri, să iasă din România prin vama Nădlac, coada întinzându-se pe o distanță de aproximativ 25 kilometri, după ce traficul greu a fost interzis în Ungaria, în perioada Paștelui catolic. Șoferii au spus că știau de restricții, dar au venit cu câteva ore înainte de reluarea traficului, crezând că vor fi primii. Unii dintre ei și-au adus camioanele în apropiere de Nădlac încă de sâmbătă, lăsându-le acolo, în parcări sau pe șosea, pentru a prinde un loc în față. Din cauza cozilor lungi, unii șoferi au încercat să depășească câteva TIR-uri, astfel că ambele sensuri au fost blocate de autocamioane, traficul fiind paralizat.

ONLINE www.aradon.ro
Aici poți vedea video

Blocaj și la tramvaie. Aradul a paralizat de tot. După ce de zile întregi traficul rutier de pe Bulevardul Revoluției s-a transformat într-un veritabil calvar, ieri, la orele amiezii, nici alte mijloace de transport nu mai înaintau pe centru. Tramvaiele s-au blocat și ele în vecinătatea Primăriei, iar călătorii au așteptat minute în șir ca mijlocele de transport public să se pună, din nou, în mișcare. (Foto: Ștefan Matyaș)

www.romjob.ro

ATLASSIB
Doar în perioada 20.02.2008-31.03.2008
15 ani
Spania
85 EUR dus
165 EUR dus/intors
MALAGA,SEVILLA si HUELVA :
125 EUR dus
205 EUR dus/intors

RECLAMĂ

REMEMBER

1874 – S-a născut poetul american Robert Frost (m. 1963).
1892 – A murit poetul american Walt Whitman (n. 1819).
1911 – S-a născut dramaturgul american Tennessee Williams („Un tramvai numit dorinţă") (m. 1983).
1913 - A decedat poetul Panait Cerna (n.1881).
1923 – A murit actriţa Sarah Bernhardt (n. 1844).
1930 – S-a născut poetul american Gregory Corso, reprezentant al „generaţiei beat" (m. 2001).
1934 – S-a născut actorul american Alan Arkin.
1939 – S-a născut actorul american James Caan.
1943 – S-a născut reporterul de investigaţie Bob Woodward. Împreună cu Carl Bernstein, a dezvăluit afacerea Watergate, în coloanele ziarului Washington Post.
1949 – S-a născut Alteţa Sa Regală Principesa Margareta.
1974 – S-a născut jucătoarea de tenis Irina Spârlea.
1996 - A decedat David Packard, cofondator al companiei informatice Hewlett-Packard (n. 1902).

Walt Whitman

BINE AŢI VENIT!

Mocanu Carina-Maria,
Nicola Maria,
Sur Abigail,
Bradin Roberta

AU PLECAT DINTRE NOI

Oancea Livia (n. 1941)
Munteanu Gheorghe (n. 1954)

PIEŢE, TÂRGURI

- **Azi** este zi de piaţă la Pâncota, Beliu, Buteni, Şiclău, Macea, Vânători, Pecica, Şiria şi zi de târg la Beliu şi Buteni.
- **Mâine,** joi, este zi de târg săptămânal la Curtici, Sebiş, Cermei, Săvârşin, Secusigiu, Zerind.

COMENZI TAXI

● ALFA PLUS	949; 349.349
● TAXI ALFA	945; 22.88.88; 25.25.26; 0723-200.301; 0745-50.60.70
● TAXI ARAD	940; 0722-755.440; 0740-252.101
● FAVORIT	280.000; 281.111; 0740-083.333; 0724-409.992
● EUROPA	275.555; 0723-677.555; 0744-828.163
● TAXI AZUR	953; 0257-280.705; 0257-280.100; 0722-149.288; 0740-975.568;
● TAXI VERBIŢĂ	0726-336.969; 0741-200.300; 944

TELEFOANE UTILE

☎ INFORMAŢII TELEFONICE: 056-931; ☎ ROBOT: 958; ☎ APEL UNIC DE URGENŢĂ (SALVARE, POLIŢIE; Pompieri): 112; ☎ PRIMĂRIA MUNICIPIULUI ARAD: Program de relaţii cu publicul (camera 5) luni-vineri între orele 8-20. Tel.: 284.744; tel. centrală: 281.850; ☎ S.C. E.ON GAZ ROMÂNIA - Sucursala Arad - Dispecerat şi intervenţie telefon: 218.928; 256.928; 0357/403.388; ☎ DERANJAMENTE CURENT ELECTRIC: 235.991; ☎ INFORMAŢII CFR: 231.777; ☎ PROTECŢIA CONSUMATORULUI: B-dul Revoluţiei, nr. 50. Telefon: 257.049; ☎ GOSPODĂRIREA COMUNALĂ ARAD S.A.: 270.352; 0729-009.033; 0257/270.352.

UNDE MERGEM în Arad

CINEMA

DACIA

- **„Sweenwy Tood, bărbierul diabolic din Fleet Street"** (SUA), orele 11; 14; 17; 20.

ARTA

- **„Shrek al 3-lea"** (SUA), ora 15;
- **„Doar tu şi eu, al 3-lea e în plus"** (SUA), orele 17,30; 20.

TEATRE

TEATRUL CLASIC „IOAN SLAVICI"

- **„Iubirea Fedrei",** de Sarah Kane; Regia: Mihai Măniuţiu; Scenografia: Doru Păcurar (sâmbătă, 29 martie, ora 19, Sala Studio)
- **„Iubirea Fedrei",** de Sarah Kane; Regia: Mihai Măniuţiu; Scenografia: Doru Păcurar (duminică, 30 martie, ora 19, Sala Studio)

SPECTACOLE

Balet

- **„Lacul lebedelor",** prezentat de stele de la Teatrul Balşoi - Moscova şi Opera Naţională Kiev (miercuri 2 aprilie, ora 19, Teatrul Clasic „Ioan Slavici" Arad)

CONCERT

Filarmonica de Stat Arad

- **„Polifonii de primăvară.** Madrigale". Participă Corul academic al Filarmonicii, dirijor Robert Daniel Rădoiaş. În program: Claudio Monteverdi, Orlando di Lasso, (joi, 27 martie, ora 19 , în sala Palatului Cultural).

SĂNĂTATE

- **CABINET GINECOLOGIE:** Timişoara, str. Iuliu Maniu, Arad, B-dul Decebal nr. 11, ap. 4 A. **ECO VAGINAL, VIDEOCOLPOSCOPIE.** Tel. 0729.823.522; 0723.969.785.
- **MEDLINE SERVICE** - injecţii, pansamente, perfuzii, recoltări analize la domiciliu, 7 zile din 7. Tel. 0257.338.578; 0728.285.762; 0728.285.760.
- **SPITALUL CLINIC JUDEŢEAN** are noi numere de telefon: 220.000; 220.001; 220.002; 220.003.
- **URGENŢE STOMATOLOGICE:** Cabinetul de pe B-dul Decebal nr. 14 (vis a vis de Casa Armatei) are program **NON-STOP.** Tel. 0257.280.179; 0357.427.589.

HOROSCOP

BERBEC
Intenţionaţi să începeţi o activitate nouă, dar vă lipseşte foarte mult simţul practic. S-ar putea să aveţi mici probleme de sănătate. Este ceva foarte trecător, nu vă faceţi griji!

TAUR
Dimineaţa sunteţi sensibil şi nu sunteţi mulţumit de nimic. Încercaţi să depăşiţi această stare, pentru că poate să vă afecteze relaţiile cu familia! Spre seară, primiţi veşti de la o rudă.

GEMENI
Nu faceţi investiţii, chiar dacă vi se oferă ocazia. Relaţiile sentimentale trec printr-o perioadă favorabilă. Ar fi bine să petreceţi după-amiaza cu persoanele tinere din familie.

RAC
S-ar putea să nu vă simţiţi în cea mai bună formă şi să nu puteţi termina ce aţi început. Nu este momentul să vă asumaţi noi responsabilităţi. După-amiază sunteţi invitat la o petrecere.

LEU
Se pare că socoteala de acasă nu se potriveşte cu cea din târg. Dimineaţa, un prieten apropiat vă cere o mână de ajutor în afaceri şi veţi avea de câştigat dacă nu îl refuzaţi.

FECIOARA
Evitaţi discuţiile în contradictoriu. Nu refuzaţi ajutorul celor din jur! Sfaturile unei persoane vă sunt de mare folos pentru a lua o decizie importantă în relaţiile sentimentale.

BALANŢA
Dimineaţa este posibil să aveţi dificultăţi pe plan sentimental, dar le puteţi rezolva cu mult calm. Cu un gest frumos şi o vorbă bună, puteţi dezamorsa o discuţie pornită din nimic.

SCORPION
Se pare că intuiţia nu prea vă ajută astăzi. Vă sfătuim să ţineţi cont de sfaturile unei persoane mai în vârstă din familie. Odihniţi-vă mai mult şi căutaţi să vă destindeţi!

SĂGETĂTOR
Dimineaţa s-ar putea să fiţi acuzat de colegi că nu sunteţi consecvent. Fiţi prudent, pentru că astăzi aveţi tendinţa să fiţi impulsiv. După-amiază primiţi o importantă sumă de bani.

CAPRICORN
Dimineaţa aflaţi că o cunoştinţă s-a îmbolnăvit. Vă implicaţi şi, astfel, faceţi mai multe drumuri. În a doua parte a zilei, sfaturile unei rude mai în vârstă vă ajută să vă clarificaţi sentimentele.

VĂRSĂTOR
Sosirea unor musafiri din altă localitate vă obligă să vă schimbaţi planurile pentru azi. Spre seară un prieten vă dă o veste neplăcută.

PEŞTI
Sunteţi hotărât să rezolvaţi o problemă financiară care vă sâcâie de mai multă vreme.

„Adevărul" vă ascultă

■ La telefonul 280.943, între orele 9.00-12.00, redactorul nostru vă stă la dispoziţie.

Arad (I.C.) - **Costică Mircuţ** din Bârzava, întreabă dacă un elev care a împlinit 18 ani şi repetă clasa poate beneficia în continuare de alocaţie. Reprezentanţii Direcţiei Muncii şi Solidarităţii Sociale Arad ne-au declarat că, în conformitate cu prevederile legii, cei care repetă clasa nu mai beneficiază de alocaţie.

Nicolae Alexandru din Arad, ne întreabă: „De unde se pot procura produsele omologate (trusa, triunghiul, extinctorul) necesare a se afla în maşină conform noului Cod Rutier". De la Registrul Auto Român, sucursala Arad, am aflat: „Aceste produse se găsesc în toate magazinele de specialitate. Fiecare cetăţean care doreşte să intre în posesia dotărilor pentru stingător şi trusă trebuie să se uite la numărul de omologare (într-un cerc este litera E reprezentând autenticitatea produsului şi o cifra corespunzătoare ţării de provenienţă)".

Ioan Popa, domiciliat pe strada Ipătescu, a sunat la redacţie pentru a adresa Serviciului de Poliţie Rutieră Arad o propunere. „Pentru evitarea intrării autovehiculelor de tonaj mare în zonă, consider că ar fi necesar să se monteze un indicator de sens obligatoriu la dreapta către strada Ştefan cel Mare, la coborâre de pe podul din Micălaca care face trecerea în Aradul Nou".

Rotariu Vasile, din Arad, solicită adresa Ministerului Agriculturii. Aceasta este: Ministerul Agriculturii, Pădurilor şi Dezvoltării Rurale: Bucureşti, B-dul Carol I, nr.24, sector 3, cod. 020921, oficiul poştal 37.

AICI E LOCUL CARIEREI TALE!
www.romjob.ro
PORTAL NATIONAL DE LOCURI DE MUNCĂ

CURS VALUTAR

Astăzi

Denumirea Valutei	BNR	BCR		BRD		San Paolo IMI BANK		Banca Românească		Banca Romexterra		Alpha Bank		Casa Schimb LUXOR	
		C	V	C	V	C	V	C	V	C	V	C	V	C	V
Euro	3,72	3,68	3,76	3,65	3,76	3,69	3,74	3,65	3,75	3,67	3,75	3,67	3,74	3,68	3,71
Dolar SUA	2,41	2,36	2,46	2,34	2,42	2,39	2,44	2,34	2,43	2,34	2,43	2,34	2,42	2,37	2,41
Forint	0,0140	0,0130	0,0150	0,0134	0,0149	0,0141	0,0150	-	-	0,0139	0,0140	-	-	0,0141	0,0145
Gram aur	70,75	60,15													

Miercuri,
26 martie
2008

Ziua precedentă

Arad	1-8°C
Lipova	1-8°C
Chişineu-Criş	1-8°C
Săvârşin	1-7°C
Sebiş	1-7°C

Umiditate: 64%
Presiune: 995 KPA
Precipitaţii: 60%
Vânt: 26 km/h
Direcţie vânt: VSV

Prognoza meteo pentru astăzi:

Temperaturile se vor situa între 0 şi 7 grade. Vântul va sufla cu 25 km/h, dinspre VSV. Vremea se va menţine răcoroasă cu cerul mai mult acoperit.

Biserica ortodoxă

Sob. Arhanghel Gavriil; Sf. Mc. Montanus, pr. şi soţia sa, Maxima. Odovania Praznicului Bunei Vestiri.

Biserica romano - catolica

Sf. Emanuel, m.

Biserica greco - catolică

Serbarea Sf. Arhanghel Gavriil; Sf. M Montanus şi Maxima. Încheierea Sărbătorii Buneivestiri

VREMEA miercuri

-2° minim

8° maxim

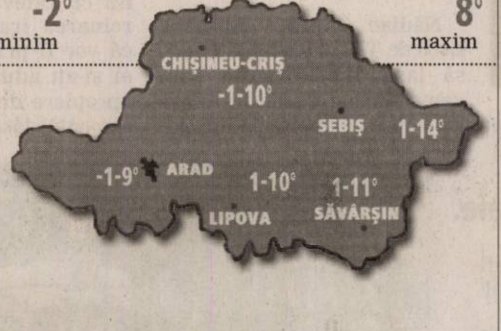

ARAD ONLINE http://meteo.aradon.ro
Prognoza meteo pentru Arad

Soarele răsare: **06:27**
Soarele apune: **18:54**

Fazele lunii:

●	☽	●	☾
07.03	11.03	20.03	31.03

Prognoza meteo pentru 3 zile:

Temperaturile minime vor fi cuprinse între 0 şi 5 grade, iar cele maxime între 7 şi 16 grade. În următoarele zile cerul va fi mai mult acoperit, vremea se va încălzi în următoarele zile.

Temp. minime:	0 la 5°C
Temp. maxime:	7 la 16°C

miercuri	joi	vineri	sâmbătă
Cer noros	Mai mult noros	Parţial noros	Averse de ploaie
Min.: 0°C	Min.: 1°C	Min.: 2°C	Min.: 5°C
Max.: 7°C	Max.: 12°C	Max.: 16°C	Max.: 16°C

JURNAL ARĂDEAN ADEVĂRUL
Cotidian independent Arad
Str. Poetului nr. 1C, Arad
BRAT Auditat de BRAT

Director editor: Mircea Ţişcă (8465)
Secretariat: 281802 (centrala), fax - 280655
Şef departament difuzare: **Carmen Csordas** - 281797
Şef departament marketing: **Eugenia Bărdaş** (8464)
Marea publicitate: 280943
Mica publicitate: 210775
Tiparul executat la: SC Inform Media SRL, Calea Torontalului, DN 6, km 5,7, Timişoara

Redactor şef: Doru Sava (8418) **Responsabil de număr: Tristan Mihuţa**
Secretar general de redacţie: Gabriela Groza (8417) **Departamente: Eveniment: Cosmin Mihuţa** (8411), Adriana Barbu (8410), Lucian Şerban (8412), Margareta Szegö (8403); **Politic: Simion Todoca** (8425); **Economic:** Andreea Pintea (8419); **Cultură, Învăţământ: Vasile Filip** (8428), Vasile Sărăndan (8401) ; **Social: Tristan Mihuţa** (8431), Diana Duţu (8429); **Judeţ: Doru Sinaci** (8446) **Sport: Daniel Scridon** (8427), Adrian Hărţău (8433), Leonard Sfâra (8434) ; **Foto: Ştefan Matyaş** (8402); **Tehnoredactare:** Ghizela Şerban (8452), Ramona Vidulescu (8451), Cristi Ciulei (8450); **Designer:** Evelyn Kovago.
REDACŢIE : tel. 281802 (centrala); fax 280655, 281797;
e-mail:adevaruldearad@informmedia.ro, publicitate.adevarul@informmedia.ro, micapub.adevarul@informmedia.ro

PE SCURT

- **Acţiuni.** Agenţii de ordine publică au aplicat 12 sancţiuni contravenţionale, în valoare de 4.800 lei, au aplanat şase conflicte, au controlat un număr de 19 sisteme de pază şi au fost efectuate alte opt controale.

COMENTARIUL ZILEI

Banul public intră în campanie

Cosmin Mihuţa

cosmin.mihuta@informmedia.ro

O campanie sănătoasă, în România, nu se poate duce la bun sfârşit fără multe promisiuni, minciuni şi bani publici din belşug. Iar banul public e mânuit cu pricepere de cei în mâna cărora se află, adică primarii în funcţie, preşedinţi de consilii judeţene, miniştri, chiar parlamentari. Banul public e cea mai bună armă, mai ales în bătăliile de la nivel local, cum e cea din Arad. Şi din municipiu, şi din judeţ. La CJA, banul public s-a dus spre primăriile portocalii, ca să-şi facă primarii „noştri" procentele necesare unui nou mandat, iar la Primăria Arad, bugetul e cheltuit şi el cu generozitate, numai şi numai spre „binele cetăţenilor".

În lupta cu adversarii, primarul nostru a aruncat toate forţele bugetare şi s-a apucat de muncă. În Grădişte, se lucrează de zor pe „n" străzi, care în mod normal ar fi trebuit sparte pe rând. Se lucrează e mult spus, pentru că majoritatea doar au fost săpate şi aşa au rămas. Pe centru şi în Vlaicu, drumul s-a distrus în şapte zări, ca să vadă şi cel de la Fortuna, şi cel de la UTA, şi cel de la Dacia sau Piaţa Avram Iancu că hărnicia e la modă. Nu contează că se sparg bordurile şi rămân aşa o lună, pentru că muncitorii nu pot să acopere decât o zonă. Trebuie lăsată impresia că ceva se mişcă.

Din păcate, banul public şi-a dat mâna şi cu Biserica. Pentru ceea ce, în termeni populari, numim „ochiul dracului", preoţii calcă pe principii şi transformă Biserica în platformă electorală pentru actualul primar şi, probabil, şi pentru alţii (dacă dau bani). A fost cazul unei biserici căreia CLM i-a alocat câteva miliarde, iar ca răsplată preotul a simţit nevoia să-l laude enoriaşilor pe Falcă, care a şi luat cuvântul în faţa altarului.

La capitolul campanie pe bani publici se regăseşte şi nocturna de la UTA, care patru ani n-a putut lumina, dar trebuie terminată până la alegeri, sau ştrandul, şi el vitregit patru ani, pentru ca dintr-o dată să devină un simbol al oraşului. Să nu uităm de trotuarele din Micălaca, de care Primăria şi-a adus aminte tot brusc. Numai că şi la aceste trotuare se lucrează extrem de prost, pe fugă. Până şi mall-urile se deschid mai repede, să prindă alegerile. Măcar acolo e vorba de bani privaţi.

CARICATURA ZILEI de Flavius Miheş

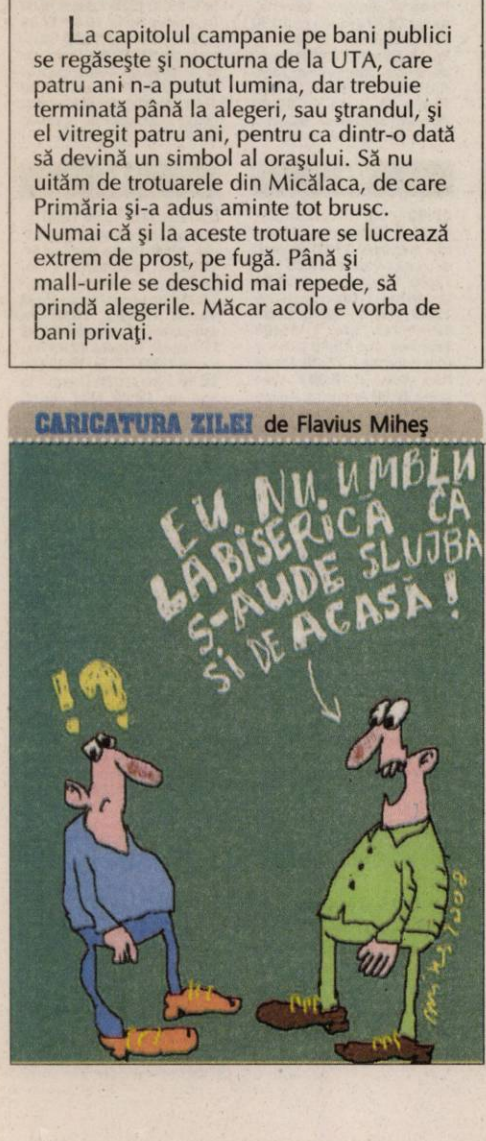
EU NU UMBLU LA BISERICA CA S-AUDE SLUJBA ŞI DE ACASĂ!
!?

Plângeri penale pentru Primărie

- Războiul pentru clădirea unde lucrează autorităţile din Frumuşeni, mediat de Poliţie.

Lucian Şerban

lucian.serban@informmedia.ro

Între Mariana Monac şi primarul Mareş nu mai e loc de negocieri (Foto: Lucian Şerban)

Frumuşeni - Mariana Monac, reprezentanta societăţii care a câştigat în instanţă clădirea în care funcţionează Primăria şi Grădiniţa din Frumuşeni, s-a ales cu o plângere penală făcută de primar. Femeia este acuzată că a intrat abuziv în instituţie şi a dat jos însemnele Primăriei şi ale Consiliului Local. Primarul Mircea Mareş spune că familia Monac nu a venit însoţită de executorul judecătoresc şi că autorităţile locale nu au epuizat încă toate căile de atac.

„Doamna Monac a vandalizat Primăria. Am făcut, astfel, o plângere penală pentru săvârşirea infracţiunii de ultraj şi pentru că a dat jos însemnele instituţiei. Nu vom părăsi clădirea, pentru că aşa vrea dumneaei, vom merge până la capăt şi vom exercita toate căile de atac. Procesul se judecă în continuare. Între timp am identificat un spaţiu şi începem să facem pregătirile pentru a ne muta, dacă vom pierde clădirea", a declarat Mareş.

După ce a întocmit plângerea penală, primarului i s-a cerut de către poliţişti să dea informaţii suplimentare, drept pentru care, luni, acesta le-a explicat în amănunt oamenilor legii ceea ce s-a întâmplat la sfârşitul săptămânii trecute.

Pe toate fronturile

Mariana Monac respinge cu virulenţă acuzele care i se aduc. „Domnul primar a trebuit să dea declaraţii pentru că a făcut unele falsuri atunci când a semnat contractul de comodat pentru spaţiu cu Agroindustriala, societate care avea sechestru pe bunuri şi nu ar fi avut dreptul să dea în comodat un bun pus sub sechestru. Nu putem fi acuzaţi de ultraj, de tulburare de posesie sau de orice altceva, din moment ce noi plătim impozit pe clădirea Primăriei, iar ei îl încasează. Clădirile sunt ale noastre", răspunde femeia.

Pe de altă parte, Mariana Monac o acuză pe administratoarea grădiniţei, Daniela Zebreniuc, care este şi soţia directorului şcolii din comună, că a organizat, o perioadă, ore de fitness în sala de sport a clădirii. Mariana Monac spune că orele de sport ar fi avut loc, timp de mai multe săptămâni, lunea, miercurea şi vinerea, organizatoarea încasând de la o persoană sume cuprinse între 30 de lei (pentru nouă şedinţe) şi 40 de lei (pentru 12 şedinţe). „După ce acolo s-a organizat petrecerea de Revelion, jurista Inspectoratului Şcolar mi-a promis că în clădirea mea nu se va mai organiza o altă activitate decât cea de grădiniţă. Directorul Dinu Zebreniuc spunea că s-au investit bani în sala de sport şi că trebuie să-şi scoată banii. Orele de fitness s-au ţinut de la începutul anului până în urmă cu câteva săptămâni, când activitatea s-a oprit brusc. Dacă era legal ce făceau ei, de ce s-au oprit? Pentru aceasta am şi făcut o plângere la Poliţie. Cu toate că nu există un contract prin care grădiniţa să poată funcţiona în spaţiul meu, o voi lăsa să funcţioneze cu condiţia ca cele patru femei care au participat la transformarea ei în sală de fitness să-şi dea demisia", spune Mariana Monac.

> *Am făcut o plângere penală pentru săvârşirea infracţiunii de ultraj*
>
> **Mircea Mareş**

Respinge acuzaţiile

Acuzaţiile acesteia sunt însă respinse de directorul şcolii, Dinu Zebreniuc. „E vorba de nişte acuzaţii inventate de doamna Monac, care nu ştie cum să ne scoată din grădiniţă. Nu s-a făcut niciodată fitness în sala de sport a grădiniţei. Ce fitness să poţi face pe două saltele şi cu două mese de tenis? După ore, mai vin copiii acolo să joace tenis. Nu le putem interzice acest lucru, că doar pentru ei e sala de sport", răspunde directorul şcolii.

În ceea ce priveşte banii care ar fi fost adunaţi de soţia sa, Zebreniuc spune că este vorba doar despre un ajutor dat de părinţi, pentru amenajarea sălii de sport. „În cazul în care doamna Monac va mai continua cu astfel de acuzaţii, o voi da în judecată", a încheiat Zebreniuc.

AutoSchunn
Centru autorizat de vanzari si service Mercedes-Benz
Arad, Calea Radnei, Nr. 247 Tel: 0257/286 680 Fax: 0257/281 474

Va invitam la
Caravana Mercedes-Benz, Arad 25.03-29.03 a.c.
Piata Avram Iancu

Pentru Mercedes-Benz viitorul automobilului nu numai ca a aparut acum 100 de ani, dar si reincepe odata cu aparitia fiecarui model.

In numele producatorului Mercedes-Benz,
AUTO SCHUNN va ofera garantia calitatii Germane.

Oferte speciale! Livrare Imediata! Garantia-Mobilo Life!

Mercedes-Benz SOMMER ROAD CARGO SOLUTIONS MITSUBISHI FUSO

www.auto-schunn.ro

RECLAMĂ

PE SCURT

• **Simpozion.** Complexul Muzeal Arad în colaborare cu Asociaţia Culturală „Pro Basarabia şi Bucovina", filiala Columna Arad organizează simpozionul „90 DE ANI DE LA UNIREA BASARABIEI CU PATRIA MAMĂ", care se va desfăşura în Sala Unirii a muzeului arădean, joi, 27 martie 2008, începând cu ora 12. Simpozionul reconstituie etapele realizării Unirii Basarabiei cu România.

SUDOKU

Reguli:

În fiecare bloc sunt câteva cifre între 1 şi 9, stabilite dinainte. Acestea trebuie completate cu cifrele lipsă, în aşa fel încât fiecare număr să figureze o singură dată. De asemenea, cifrele de la 1 la 9 trebuie să figureze o singură dată atât pe rândurile orizontale cât şi pe coloanele verticale ale celor nouă blocuri luate împreună.

ÎNCEPĂTORI

	9							7
		7	6					
3		2		8	9			5
					3		8	4
		1		6		3		
7	5		9					
4			5	9		1		2
					1	9		
1							7	

AVANSAŢI

			6				8	1
		1	7	4				
5		2					9	
				9	4	6		
	4						5	
		9	2	3				
	3					4		8
				6	7	3		
4	1				5			

Soluţia jocului din numărul precedent

7	8	9	6	3	4	2	5	1
2	5	1	7	9	8	6	4	3
3	4	6	1	5	2	7	8	9
5	1	2	8	6	3	9	7	4
9	6	3	4	7	5	1	2	8
8	7	4	9	2	1	3	6	5
4	2	7	5	1	9	8	3	6
1	3	5	2	8	6	4	9	7
6	9	8	3	4	7	5	1	2

ÎNCEPĂTORI

6	3	8	9	2	5	4	1	7
5	7	1	8	3	4	6	9	2
4	9	2	7	1	6	3	8	5
3	5	4	1	7	9	8	2	6
2	8	6	5	4	3	9	7	1
9	1	7	6	8	2	5	3	4
7	6	3	4	9	1	2	5	8
8	4	9	2	5	7	1	6	3
1	2	5	3	6	8	7	4	9

AVANSAŢI

Cuvinte norocoase!

Concursul „Cuvinte norocoase!" continuă. Completaţi toate integramele din perioada 1 martie a.c. – 15 martie a.c. şi trimiteţi-le, împreună cu un (singur) talon de concurs, pe care îl găsiţi alături, pe adresa Redacţiei (B-dul Revoluţiei, nr. 81), până în data de 27 martie a.c. Plicurile cu cele 13 integrame completate şi talonul de concurs aferent, completat la toate rubricile, pot fi depuse şi direct la sediul Redacţiei. În urma unei extrageri, care va avea loc în data de 28 martie a.c., cel mai norocos fidel al integramelor va câştiga un obiect de uz casnic. Extragerea va avea loc în prezenţa unei comisii. La acest concurs nu pot participa angajaţii Inform Media şi nici rudele acestora de gradele I şi II.

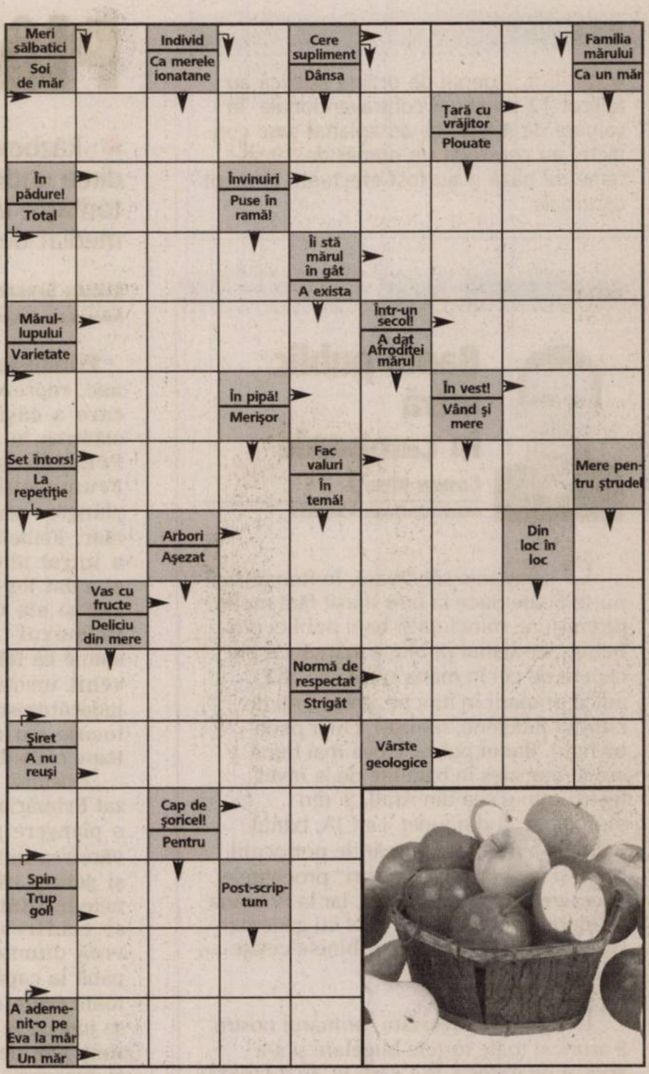

Soluţia integramei din numărul precedent: S – P – CAT – BILETE – EC – NORA – TIU – RECOLTA – S – O – ON – RUTE – DAM – GE – AT – MOCANITA – CATAR – MQ – A – ILIC – NO – LAVA – ACAR – DATE – STA – DO – OV – RARA – RAPID – TAIA

Nume............................Prenume..............................
Adresa...
Tel...........................Localitatea..................................
Sunteţi abonat la **Adevărul?** DA ☐ NU ☐
ADEVĂRUL

REŢETA ZILEI

Saleuri cu mac

Ingrediente: 1/2 kg. untură, 250 ml. lapte, 50 gr.drojdie, 1/2 kg. brânză sărată, făină cât cuprinde, 1 ou, 100 gr. mac.

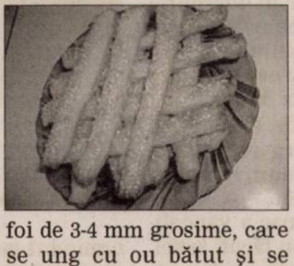

Mod de preparare: Untura se pune într-un vas mai mare şi se amestecă bine până se face ca o pastă, separat, drojdia se dizolvă în laptele călduţ. Se toarnă laptele cu drojdia peste untură se adaugă brânza rasă fin şi făina şi se frământă un aluat tare. Se lasă cam 30 min. la crescut, se întind foi de 3-4 mm grosime, care se ung cu ou bătut şi se presară cu mac, se taie fâşii, se aşează în tavă şi se dau la cuptorul preâncălzit, la foc mic, până încep să se rumenească.

Poftă bună!

CITIRE APOMETRE

• **Joi, 27 martie.** Micălaca - I. Maniu cu soţ, Severin, Bârzavei, Grădişte - Crasna, Egalităţii, Doinei, Odobescu, Tocilescu, Buciumului, Rândunicii, Vezuviu, D. Zamfirescu, I. Minulescu, I. Agârbiceanu, Romaniţei, Păpădiei, Vărădiei, Rozelor, Râşnov, Viitorului, Someşului, C. Florilor, Trenului, Pârneava - Abatorului, Latină, Biruinţei, Venus, I. Raţiu, A. Karoly, Eftimie Murgu, Faleza Sud - Pionierilor, Conduraşilor, Centru - Calvin, P-ţa Pompierilor, G. Gergely, E. Teodoroiu, V. Goldiş, Cicio Pop, Drăgăşani - Cuza Vodă, Ghica Vodă, Ialomiţei, S. Borcea, Reşiţei, M. Mureşului, Dragalina, Târnavelor, A. Georgescu, B. Margareta, Unirii, N. Bălcescu, P-ţa A. Iancu, Centru - Episcopiei, V. Alecsandri, I. Chendi, Voltaire, L. Blaga, I. Georgescu, Desseanu, O. Goga, S. Gyula, I.L. Caragiale, D. Sibii, Horea, V. Babeş, I. Sava, P-ţa M. Viteazul, Cloşca, Popa, V. Milea, I. Vidu, Călugăreni, Andreescu, Decebal, R. Cărpenişan, C. Petreanu, A. Vlad, O. Băncilă, T. Ceontea, P-ţa Mică.

PROGRAME TV

TVR 1

07:00 Jurnalul TVR Sport Meteo
07:40 File NATO
07:45 Hai să bucătărim! (reluare)
08:00 Trezirea la apel!
09:00 Jurnalul TVR
09:10 Trezirea la apel!
10:10 Între bine şi rău (reluare)
11:25 Ochiul magic (reluare)
12:00 Garantat 100% (r)
13:00 Cory şi restul lumii (serial)
13:30 Clubul desenelor animate (desene)
14:00 Jurnalul TVR Sport Meteo
14:40 File NATO
14:45 Hai să bucătărim!
15:00 Teleshopping
15:30 Oameni ca noi
16:00 Convieţuiri
17:00 Jurnalul TVR
17:15 Ne vedem la TVR !Talk-show
18:40 File NATO
18:45 Cu ochii'n 4
19:00 Jurnalul TVR Sport Meteo
20:15 Magnifica familie Amberson (dramă SUA 2002)
21:50 Celebrităţile timpului tău (documentar Australia, 2005)
22:00 Ultra News
22:25 File NATO Echipa mea
22:30 Jurnalul TVR Sport Meteo
23:00 Uzina de stele O emisiune de ştiri de la Hollywood, despre vedete
23:10 Afaceri secrete (s)
00:10 Rămâi departe (romantic Franţa, 2005) Cu: Gil Bellows, Jennifer Westfeldt, Kim Raver.
01:50 Jurnalul TVR (r) Sport Meteo
02:50 Farsa (comedie Franţa, Marea Britanie, 1992) (r)
04:25 Celebrităţile timpului tău (r) (documentar Australia, 2005)
04:35 Rom european (r)

PRO TV

07:00 Ştirile ProTv Ce se întâmplă, doctore?
09:00 Omul care aduce cartea
09:05 Pe locuri, fiţi gata, gătiţi! (s)
10:00 Între artă şi ştiinţă (s)
11:00 Viaţa sub presiune (s)
12:00 Tînăr şi neliniştit (s) (r)
13:00 Ştirile Pro Tv
13:30 Arestat la domiciliu (s) (r)
14:15 Centura de castitate (comedie Italia 1968) Regia: Pasquale Feste Campanile Cu: Tony Curtis, Monica Vitti Filmul, având pe generic numele a două superstaruri ale cinematografiei mondiale, americanul Tony Curtis şi italianca Monica Vitti, este o poveste de dragoste pasionantă şi violentă.
16:00 Tânăr şi neliniştit (s)
17:00 Ştirile ProTv Vremea
17:45 Happy Hour
19:00 Ştirile Pro Tv Sport Vremea
20:30 Arma secretă (acţiune SUA 2002) Regia: Armand Mastroiani Cu: Mariel Hemingway, Doug Savant, Jenna Leigh Green, Wanda Cannon, Sebastian Spence O explozie nimicitoare face ca o bază militară să fie rasă de pe suprafaţa pămîntului şi nimeni nu înţelege care au fost motivele acestei acţiuni criminale.
22:30 Ştirile Pro Tv Sport
23:15 Arestat la domiciliu (s)
00:00 Minţi criminale (s)
00:55 Omul care aduce cartea (r)
01:00 Ştirile Pro Tv (r)
02:00 Centura de castitate (comedie Italia 1968) (r)
04:00 Între artă şi ştiinţă (s) (r)
05:00 Pe locuri, fiţi gata, gătiţi! (s) (r)

ANTENA 1

08:00 Neatza (matinal)
10:00 În gura presei (r)
11:00 Hercule (s) (Statele Unite ale Americii, 1998, film serial de aventură)
12:00 Miami Vice (s) Acest show cu detectivi, este exploziv. Don Johnson şi Philip Crockett şi Tubbs sunt doi detectivi cu două caractere total diferite care fac o echipă pentru a prinde contrabandiştii de droguri din Miami. Făcut împotriva lumii interlope din Sudul Floridei, "Miami Vice" este deja un clasic câştigător de premii Emmy realizat cu stil şi rafinament.
13:00 Observator
13:45 Din dragoste (divertisment)
16:00 Observator
17:00 9595
18:00 Folclorul contraatacă (divertisment)
19:00 Observator Sport
20:30 Masculin x Feminin? (divertisment)
22:30 Observator Sport Meteo
23:30 Un Show Păcătos cu D. Capatos (divertisment)
00:30 Echipa de intervenţie (serial) Acţiunea acestui serial gravitează în jurul unui grup de pompieri profesionişti ai brigăzii 62 într-un New York ulterior evenimentelor din 11 septembrie. Tommy Gavin a permis presiunilor jobului său să-i distrugă viaţa de familie, separându-l de soţia sa, Janet şi cei trei copii ai lor.
02:15 Miami Vice (serial) (r)
03:15 Observator (r)
04:30 Folclorul contraatacă (divertisment) (r)
05:15 9595 (r)

HBO

06:00 Vă găsesc fermecător! (Dramă, Franţa, 2005)
07:35 Din culise - Harry Potter şi Pocalul de Foc
08:00 Masca din oglindă (Aventuri, Marea Britanie, 2005)
09:40 Vraciul din junglă (Aventuri, SUA, 1992)
11:25 Pe platourile de filmare
11:55 Premoniţia (Dramă, SUA, 2007)
13:30 Stuart Little 3
14:45 Vărul meu Vinny (Comedie, SUA, 1992) Cu: Joe Pesci, Marisa Tomei, Austin Pendleton, Mitchell Whitfield
16:40 Cu duzina e mai ieftin 2 - Războiul taţilor (Comedie, SUA, 2005) Cu: Steve Martin, Bonnie Hunt, Eugene Levy, Piper Perabo, Carmen Electra
18:15 Rendez-vous pe Avenue Montaigne (Comedie, Franţa, 2006) Cu: Cecile De France, Albert Dupontel, Valerie Lemercier
20:00 Talladega Nights: Balada lui Ricky Bobby (Comedie, SUA, 2006) Cu: Will Ferrell, John C. Reilly, Sacha Baron Cohen, Gary Cole, Michael Duncan, Leslie Bibb
21:50 Scary Movie 4 (Parodie, SUA, 2006) Cu: Anna Faris, Regina Hall, Craig Bierko, Leslie Nielsen
23:15 Şcoala secretă de arte (Comedie, SUA, 2006) Cu: Sophia Myles, John Malkovich, Anjelica Huston
01:00 Talladega Nights: Balada lui Ricky Bobby (Comedie, SUA, 2006) Cu: Will Ferrell, John C. Reilly, Sacha Baron Cohen, Gary Cole, Michael Duncan, Leslie Bibb
02:45 Scary Movie 4 (Parodie, SUA, 2006)

TVR 2

07:35 Întoarcerea lui Sherlock Holmes (s) (r) **08:35** Miracole (s) (r) **09:05** Angel Falls (s) (r) **09:55** Comorile pământului (doc.) **10:10** Tonomatul DP 2 **11:35** Întoarcerea lui Sherlock Holmes (s) **12:35** Popasuri folclorice **13:35** Replay (r) **14:30** e Forum **15:00** Împreună în Europa **16:00** Jurnalul TVR (r) **16:15** Jurnalul Euronews **16:30** Autostrada TVR **18:00** Jurnal regional **18:40** Un tată aproape perfect (s) **19:40** Miracole (s) **20:15** Replay **20:35** Dezastre aviatice (doc.) **21:30** Jurnalul TVR **22:00** FOTBAL: Franţa – Anglia **24:00** Vieţi încrucişate

PRIMA TV

07:00 Teleshopping **07:30** Sport **07:35** Al şaptelea cer (s) **08:30** Teo Live (r) **10:00** Medium (s) **12:00** Teleshopping **12:30** Sport, dietă şi o vedetă (r) **13:00** Teleshopping **13:30** Camera de râs **14:00** Teleshopping **14:30** Dragoste şi putere (s) **15:00** Focus **15:30** Trăsniţi din N.A.T.O. (s) (r) **16:00** Nimeni nu-i perfect (s) (r) **16:30** Teo Live **18:00** Focus **19:30** Camera de râs **20:00** Cronica Cârcotaşilor **22:00** Trăsniţi din N.A.T.O. (s) **22:30** Nimeni nu-i perfect (s) **23:00** Focus Plus **00:00** Avionul sub teroare **02:00** Focus (r) **03:00** Trasniti in NATO (s)

ACASĂ

06:00 Pagini de viaţă (s) (r) **07:00** Destine furate (s) (r) **09:00** Războiul sexelor (s) (r) **09:45** Anita (s) **11:00** Iubire tîrzie (s) **12:00** Stăpîna destinului (s) **14:00** Inimă de ţigan (s) (r) **15:30** Destine furate (s) **16:30** Vremea de ACASĂ **16:35** Destine furate (s) **17:30** Povestiri adevărate (divertisment) **18:30** Victoria (s) **19:30** Răţuşca cea urîtă (s) **20:30** Inimă de ţigan (s) **22:00** Poveştiri de noapte (divertisment) **22:30** Războiul sexelor (s) **23:00** Pagini de viaţă (s) **00:00** Povestiri adevărate (divertisment) (r) Vremea de ACASA

REALITATEA

13.00 Realitatea de la 13.00 **14.50** Realitatea bursieră. Zilnic, de luni până vineri, Sorin Freciu şi invitaţii săi vă dezvăluie culisele pieţei de capital. Veţi cunoaşte mecanismele din spatele evoluţiei cursurilor direct de la profesioniştii domeniului.**15.00** Realitatea de la 15.00 **15.05** Fabrica **16.00** Realitatea de la 16.00 **17.30** Editorii Realităţii **18.50** Realitatea zilei **20.00** Realitatea de la 20.00 **20.05** Realitatea zilei **21.30** Jurnal. Sport **22.00** 100% **23.00** Oamenii Realităţii **00.00** Realitatea de la 00.00 **01:15** Realitatea zilei (r)

AXN

08:00 Poliţia portuară (s) **09:00** The Amazing Race **10:00** Brigada Omucideri (s) **11:00** Apel: Crimă (s) **12:00** The Amazing Race **13:00** Poliţia portuară (s) **14:00** Brigada Omucideri (s) **15:00** Dispăruţi (s) **16:00** Apel: Crimă (s) **17:00** Poliţia portuară (s) **18:00** The Amazing Race **19:00** Brigada Omucideri (s) **20:00** Dispăruţi (s) **21:00** Mesaje de dincolo (s) **22:00** În slujba diavolului (s) **23:00** Clubul vrăjitoarelor (Dramă) **00:55** Împotriva destinului (s)

PRO CINEMA

11:30 Entertainment News (reluare) **12:30** Teo (r) **13:45** La Bloc (s) (r) **14:15** Juniper Lee (animaţie) **14:45** Aventurile lui Jackie Chan (animaţie) **15:15** Descopera România (r) **15:45** Icstrim Tivi **16:15** Bătăuşii de la Hollywood (s) **17:15** Zoom în 10 **17:30** Războiul de acasă (s) (r) **18:00** Cinemania (doc.) **19:00** Blue CollarTv (s) (s) **20:00** Dădaca (s) **20:30** Cu sînge rece (s) **21:30** Războiul de acasă, (s) **22:00** Predator II **00:15** Carnivale (s) **01:15** Predator 2 (r)

B1

07:00 710 (divertisment matinal) **10:00** Animus şi anima (reluare) **11:00** Poveşti de viaţă (reluare) **12:00** Ştiri **12:30** Teleshopping **13:05** Quadriga 1 (documentar) **13:35** Cinema (doc.) **14:35** Euromaxx (doc.) **15:00** Teleshopping **15:40** Drive It (documentar) **16:00** Nasul (talk show) (r) **18:00** 6! Vine presa **20:00** Animus şi Anima **21:00** Poveşti de viaţă **22:00** Naşul **00:00** Interzis **00:30** 6! Vine presa (r)

M1

6:50 Răsărit de soare **10:00** Dr. Quinn **11:00** Diamantul palatului **12:00** Dragă Domnul Dr. **13:00** Ştiri, sport **13:15** TV Taxi **14:00** Ecranul nostru (mag.) **14:30** Film serial: Magia **15:30** Vipera neagră **16:05** În aşteptarea guvernului **16:35** Film serial: Orăşelul **17:35** Fereastră **18:00** TV Taxi **18:15** Ştiri **18:40** Film serial: Dreptul la apărare **19:40** Film serial: Moştenitorul **20:30** Ştiri**21:10** Agăţătorii de femei (com., Fra., 2005) **23:00** Miercuri seara

CINEMAX

07:00 Luna de hârtie (Comedie, SUA, 1973) **08:40** Marele râu (Dramă) **10:30** Revolta de pe Caine - Curtea marţială (Dramă) **12:10** Cafeneaua vedetelor - Mary Parent / Scott Stuber **12:40** Atingerea dragostei (Romantic) **14:50** Dansatoarele (Comedie) **16:40** În lumina reflectoarelor - George Clooney **17:10** Marele râu (Dramă) **19:00** 2010: Contactul (SF) **21:00** Furios şi iute (Acţiune) **22:45** 10 Rillington Place (Thriller) **00:35** Ziua Şacalului (Dramă) **03:00** Puşi pe jar (Comedie) **04:20** De la mormânt la mormânt (Comedie, Croaţia, 2005)

NAŢIONAL

07.30 Baronii **08.00** Taxi Driver **09:00** E dimineaţă, naţiune! **11.00** Acapulco HEAT (s) Acapulco Heat este o echipă de profesionişti în slujba C5, o coaliţie secretă a cinci ţări, care luptă împotriva terorismului. Însă existenţa acestei echipe nu este recunoscută de nici una dintre aceste ţări, iar Acapulco Heat foloseşte ca paravan o firmă care vinde articole de plajă.**12.20** Uite cine câştigă **14.30** Miezul problemei (r) **16.00** Ţara lui Papură Vouă **16.30** În plină acţiune (s) **17.30** Taxi Driver **18.30** Ştiri Naţional TV **20.00** Film artistic **22.00** Miezul problemei **23.30** Ştiri

HALLMARK

12.00 Sângele apă nu se face (f). Dramă, SUA, 2005 **14.00** Viaţa în Africa (s) **15.00** Alegerea lui Christy (f) **17.00** Amy (s) Bazat pe povestea adevărată a mamei actriţei principale, Amy Brenneman, serialul este un tablou a trei generaţii de femei ale căror destine se împletesc, pe măsură ce acestea îşi înfruntă problemele de ordin personal şi profesional. **18.00** Soţul dispărut (f). Thriller, SUA, 2006 **20.00** Medium (s) **21.00** Lege şi ordine: Intenţii criminale (s) **22.00** Lege şi ordine: Brigada specială (s) **23.00** Medium (r)

DISCOVERY

12.00 Lucruri cu adevprat mari **13.00** Brainiac **14.00** O pradă mortală **15.00** Cum se fabrică? **16.00** Rable şi reparaţii **17.00** Constructorii de motociclete **18.00** Automobile americane recondiţionate **19.00** Vânătorii de mituri. Vânătorii de mituri, cei doi experţi în efecte speciale pentru filme artistice Adam Savage şi Jamie Hyneman, ajutaţi de echipa lor încearcă să separe adevărul de legendele urbane. **20.00** Cum se fabrică? **21.00** Tehnicile esenţiale de supravieţuire **22.00** Meserii murdare **23.00** Zonă mortală **00.00** Casete de război

PROGRAME RADIO

TRANSILVANIA

7:00 - 11:00 Transilvania Matinal cu Alex Ardelean; 11:00 - 16:00 Patrula de serviciu cu Attila; 17:00 - 22:00 Seara cu noi cu Emil Trifa; 22:00 - 24:00 Tropicul Rock-ului/ Promoroacka (alternativ intr-o saptamana Promoroacka in urmatoarea tropicul Rock -ului).

NAŢIONAL FM

Oradea: 6:00 Matinal cu Daniela Cap 7:00 Dimineaţa cu Răzvan şi Dani 10:00 Naţional FM la 10 11:00 Şefa 14:00 Super drive - Mihai Dacin şi Flavius Bunoiu 17:00 Fresh Naţional 18:00 FM în direct 20:00 Evening 22:00 Naţional de dragoste 24:00 - 6:00 Cântecele Naţional FM * ŞTIRI: 9:00, 10:00, 11:00, 15:00, 16:00, 17:00 **Beiuş:** 6:00 Dimineaţa devreme 9:00 Vorbe de bine 12:00 Super drive 18:00 Super drive - Interactiv FM 22:00 Hituri Naţional FM **Marghita:** 6:00 Dimineaţa devreme 10:00 Vorbe de bine 14:00 Super drive 18:00 Interactiv FM 22:00 Hituri Naţional FM

FAVORIT FM 92,6

6:00 - 9:00 „Matinal Favorit" cu Claudiu Damian; 9:00 - 14:00 „Plai de cânt şi dor" cu Ciprian Ventel; 14:00 - 18:00 „Cântece de petrecere la Favorit FM" cu Cătălin Costea; 18:00 - 22:00 „Bairam" cu Adriana Stana; 22:00 - 6:00 Hituri la Favorit FM unhosted.

În suplimentul "Jurnal TV" de vineri ai 20 de programe în 16 de pagini.

PE SCURT

- **„Firme de exerciţiu".** În perioada 26-28 martie, în cadrul Târgului Educaţiei, la Expo Arad se organizează Târgul Judeţean al Firmelor de Exerciţiu. În cadrul acestuia, elevii se comportă ca şefi sau angajaţi responsabili şi îşi educă şi formează spiritul de întreprinzător. Vor participa cu standuri 18 licee şi grupuri şcolare cu profil servicii din judeţul Arad.

ARAD ONLINE **www.aradon.ro**
Aici download detalii despre târg

Ramona Răuţ ***(în prim plan)*** (Foto FAN)

Zilele Judeţului

Arad (M.S.) - La fel ca anul trecut, agenţia de modeling Angels Events, împreună cu asociaţia Angels Organizations, doresc să organizeze evenimentul „Zilele Judeţului Arad". Reţeta, care s-a dovedit a fi de succes anul trecut, va fi îmbunătăţită la cea de a doua ediţie cu acţiuni de genul „Maratonul sănătăţii", „Ziua cetăţilor arădene", „Ziua ostaşilor arădeni" şi multe altele. „Am dori să cerem, de asemenea, sprijinul Consiliului Judeţean Arad pentru organizarea celei de a doua ediţii a evenimentului", spune Ramona Răuţ, unul dintre organizatori.

ARAD ONLINE **www.aradon.ro**
Aici download comunicat

Casă pentru femeile violentate

■ Un proiect de peste un miliard de lei vechi, ce se va derula în Micălaca Veche II.

Arad (D.D.) - Astăzi, la sediul Episcopiei Ortodoxe a Aradului şi Hunedoarei, are loc lansarea proiectului „Centru de consiliere şi adăpost pentru femeile victime ale violenţei în familie «Teofania»". Proiectul aparţine Fundaţiei „Renincoor Open Hand" şi se derulează în parteneriat cu Episcopia Ortodoxă a Aradului şi Hunedoarei, Direcţia de Dezvoltare şi Asistenţă Comunitară (DDAC) de pe lângă Consiliul Local Arad şi Agenţia Judeţeană pentru Ocuparea Forţei de Muncă Arad.

Valoarea totală a proiectului este de 102.700 lei, din care 75.000 lei acordaţi printr-o finanţare nerambursabilă de către Agenţia Naţională pentru Protecţia Familiei, 20.000 lei acordaţi de către DDAC Arad şi 7.700 lei - contribuţia în natură a Episcopiei Ortodoxe a Aradului şi Hunedoarei. Proiectul se va derula într-un spaţiu pus la dispoziţie de către Parohia Ortodoxă Arad-Micălaca Veche II.

Beneficiarii proiectului sunt femeile şi copiii lor, din municipiul Arad, care sunt expuşi pericolului de violenţă în mediul familial. Principalele activităţi care se vor derula în cadrul proiectului sunt: primire şi găzduire temporară pe o perioadă determinată cuprinsă între 7 şi 60 de zile; asistenţă medicală primară şi îngrijire; consiliere în vederea integrării sociale, eliberarea certificatelor medico-legale etc.

Victimele violenţei în familie vor beneficia de sprijin şi consiliere specializate (Foto: FAN)

„ADEVĂRUL" ÎNTREABĂ: *„Credeţi că mai sunt poliţişti care bat cetăţeni?"*

aici video **www.aradon.ro**

Nu-i suport pe poliţiştii români. Sunt corupţi. Cum greşeşte cineva, cum îl închide la puşcărie. În străinătate, poliţiştii sunt de treabă.

DANIEL ANASTASIEI (26 ANI), LIBER PROFESIONIST

Depinde. Este interpretabil. Dacă sunt atacaţi, este normal să se apere. Dacă ar bate copii, ar fi abuz si justiţia ar trebui să intervină.

DANIEL BEDREAG (30 ANI), INSTALATOR

Nu aş crede să fie adevărat ca poliţiştii să bată cetăţenii. Nu este normal şi nu este o metodă de lucru. Nici măcar în cazul copiilor.

COSMIN VESA (34 ANI), AUDITOR

Nu-i frumos! Bătaia se aplica doar pe vremea comuniştilor. Dacă ar fi vinovat, ar mai merge bătut. Copiii, în schimb, trebuie protejaţi.

IRINA IANOS (56 ANI), PENSIONARĂ

Nu am o părere bună despre poliţiştii ce bat cetăţeni. Ar fi bine ca înainte de asta să se analizeze cazul şi să se ia măsuri raţionale.

IOAN ARDELEAN (50 ANI), PATRON

ACCENTE

Important e ce alegem noi

TRISTAN MIHUŢA
tristan.mihuta@informmedia.ro

S-a stârnit o mare zarvă, în fiecare partid, pentru desemnarea candidaţilor la alegerile locale, îndeosebi pentru propunerile de primari. Constatare: criteriile de promovare a candidaţilor la primării nu par diferite de cele uzitate în pragul alegerilor anterioare.

Cum îşi desemnează partidele candidaţii? Regula este să se ţină seama de popularitatea, notorietatea celui care e desemnat. Notorietatea nu este însă întotdeauna sinonimă cu valoarea individului, cu capacitatea sa de a gospodări un oraş, o comună. Sunt destui inşi care îşi dobândesc popularitatea nu atât prin fapte, cât prin „vorbe dulci", neprobate în viaţa de zi cu zi, inexistente în biografia lor. Este suficient ca unul să apară frecvent pe micul ecran, prin ziare, ca să devină persoană cunoscută, populară.

Sunt însă şi cazuri în care candidaţii sunt desemnaţi pur şi simplu aleatoriu, doar pentru că sunt simpatici cuiva de la „Centru" ori, nu o dată, pentru că nu s-a oferit altcineva să candideze.

Cum gândesc partidele, cum îşi desemnează candidaţii, nu cred că ar trebui să fie principala grijă a noastră, a alegătorilor. Pentru noi, este infinit mai important pe cine alegem. Şi, mai ales, de ce optăm pentru un candidat şi nu pentru altul. Regula ultimilor 18 ani este aceea că mereu am votat emoţional. Din simpatie pentru un candidat şi din antipatie pentru ceilalţi. Şi tot ca regulă, votul negativ, plictiseala ori supărarea faţă de cei care ne-au reprezentat (doar) un mandat a constituit un factor important în decizia noastră.

Să ne raportăm la ce s-a întâmplat în municipiul Arad. Am optat pentru Cristian Moisescu. De ce? Pe ce ne-am bazat? Probabil ni s-a părut cel mai cumsecade. După patru ani, nu ni s-a mai părut la fel. Ne-am plictisit de el? Ne-a dezamăgit? Dacă ne-a dezamăgit, cât l-am cunoscut când l-am ales şi la ce ne-am aşteptat? În fine, în 1996, arădenii s-au dat pe mâna lui Dumitru Branc. După doar un an şi un pic, Aradul a devenit subiect de prima pagină în toată ţara - cu Branc dispărut, ascuns, căutat de poliţie etc. Pe ce am contat când l-am votat? Cât l-am cunoscut? Dar de la Dorel Popa, în 2000, la ce ne-am aşteptat? De ce am considerat că e cel mai potrivit primar, în 2000? Peste patru ani de ce i-am întors spatele, pentru a-l adopta pe Gheorghe Falcă? Este actualul primar alegerea, în sfârşit, bună? Sau ne-a dezamăgit şi el? Vom vedea peste două luni.

Ce vreau să spun? Că am votat mereu emoţional. Că nu ne-am preocupat să cunoaştem omul, să vedem cu ce experienţă, cu ce realizări „în spate" vine să ne ceară votul. Nu ne-au interesat proiectele, nici capacitatea managerială (dovedită sau nu) a celui pe care l-am ales. Ne-am uitat la lista candidaţilor şi ne-am zis: „Ăsta, parcă, e mai simpatic" ori „Pe ăsta nu-l mai votez, că mi-e antipatic". Am învăţat, oare, să gândim de două, de nouă ori până dăm votul unui candidat de primar? Nu ştiu. Ar fi însă timpul să lăsăm emoţiile, afectele deoparte şi să judecăm candidaţii „la rece". Ar fi, dar parcă poţi şti!

„Vreau să fac din Conop «Perla Văii Mureşului»"

(I8-327990)

În curând, cele două maluri ale Mureşului vor fi unite

Petrică Moldovean, primarul comunei Conop, doreşte să facă din comunitatea pe care o păstoreşte cea mai frumoasă de pe Valea Mureşului. „Am văzut că Valea Mureşului este neglijată de toată lumea. A ajuns cea mai slab dezvoltată zonă din tot judeţul. Trebuie să fim sprijiniţi, dar e nevoie să contribuim şi noi la dezvoltarea zonei", declară Petrică Moldovean, primarul comunei Conop.

Primele semne ale mandatului de primar sunt investiţiile din infrastructura rutieră şi edilitară. „Am reuşit, cu ajutorul unui proiect Sapard, să asfaltăm un drum comunal. Acum comuna arată altfel", a completat primarul Petrică Moldovean.

Însă, incontestabil, cel mai mare proiect ce urmează a se materializa în vara acestui an, în comuna Conop, este realizarea unei punţi pietonale peste Râul Mureş. Proiectul are o valoare totală de 25,4 miliarde lei vechi şi va fi executat de o firmă din Ungaria. Practic acest pod ajută cei peste 700 de locuitori de pe malul stâng al Mureşului, dintre care şi 45 de elevi, să treacă zilnic pe celălalt mal al râului. Deplasarea acestora se face cu bărci sau cu bacul, dar după terminarea noii construcţii acestea vor deveni amintire. „În momentul de faţă se lucrează la turaţie maximă. Firma maghiară, care face lucrarea, ne-a comunicat că aceasta va fi gata după sărbătorile pascale ale catolicilor"– spune Petrică Moldovan, primarul comunei Conop. Întreg proiectul ar trebui să se finalizeze pe data de 25 mai anul acesta.

RECLAMĂ

PE SCURT

- **Conferinţă**. Prof. univ. dr. Petre Roman susţine astăzi o conferinţă la Facultatea de Ştiinţe Umaniste, Politice şi Administrative din cadrul Universităţii de Vest „Vasile Goldiş" Arad. Conferinţa va începe la ora 10,00 şi se desfăşoară în Aula „Ioan Slavici".

Ziua Mondială a Teatrului

Arad (V.F.) - Teatrul Clasic „Ioan Slavici" Arad prezintă joi, 27 martie, de la ora 19, spectacolul „Apropo, aţi chemat pompierii?", de Liana Didilescu. Acest spectacol este una dintre cele mai longevive şi de succes producţii ale teatrului arădean, one-man-show – ul de faţă aducându-l în prim plan pe cunoscutul actor Zoltan Lovas *(foto)*.

„Apropo, aţi chemat pompierii?" este programat la această dată pentru a marca Ziua Mondială a Teatrului.

(Foto: M. Szego)

ARAD ONLINE **www.aradon.ro**

Aici download Comunicatul de presă

Birou studenţesc

Timişoara (A.P.) - Biroul Permanent Naţional al Organizaţiei de Studenţi PD-L a avut loc în data de 22 martie, la Timişoara. Studenţii au dezbătut probleme organizatorice dar şi iniţerea unor proiecte internaţionale alături de parteneri din EDS (European Democrat Students). Dupa alegerea arădeanului Glad Varga în funcţia de secretar general al OSPDL, a urmat numirea unui alt student arădean, Paul Albu, ca membru în Comisia Naţională de Regulament, Etică şi Litigii. Unul dintre proiectele majore pe care studenţii au discutat a fost acela de a încheia o colaborare cu o organizaţie de studenti din Austria şi anume Aktionsgemeinschaft în vederea promovării reciproce a Universităţilor din România şi Austria.

AVANCRONICA DE CONCERT

Concerte unicat

Codruţa Dogaru

adevaruldearad@informmedia.ro

Filarmonica şi-a fixat în agendă, pentru serile sfârşitului de martie, două programe unicat. Premierele separă ca performanţă ansamblurile de structură ale instituţiei, corul academic şi orchestra simfonică, primul exersându-şi abilităţile într-un grupaj de madrigale renascentiste, cel de al doilea, abordând dintr-un gen învecinat, una din tematicile de interes universal: operele veriste.

Celebrate printr-o selecţie de capodopere italiene, flamande, franceze şi engleze, secolele de cânt renascentist sunt abordate din perspectiva celor mai cizelate refrene laice, adevărate tablouri de gen, inspirate din dinamica şi verva vieţii cotidiene.

În seara de madrigale de la Palat (joi 27 martie), concură tematicile cultivate de recunoscuţii stilişti ai timpului, predominante fiind miniaturile închinate iubirii. Idilice, pe alocuri cochete, galante sau pline de ironie, acestea vizează deopotrivă capodoperele elisabetane semnate Thomas Morley, Thomas Weelkes sau John Dowland, dar şi corespondentele continentale ale genialilor Giovanni Pierluigi da Palestrina sau Orlando di Lasso.

Celebrele Intermezzi din operele Amicul Fritz, Cavalleria rusticana (Pietro Mascagni), Paiaţe (Ruggiero Leoncavallo), Madame Butterfly sau Manon Lescaut, creaţii instrumentale de profunzime şi rafinament, sunt numerele de "respiro", alese pentru completarea ariilor de soprană, interpretate de Teodora Ciucur în programul verist din 31 Martie.

Invitată pe scena Teatrul Clasic Ioan Slavici, în primul nostru omagiu adus în 2008 marelui aniversat, Puccini, soprana le rezervă celor care iubesc opera numere fascinante din Boema, Manon Lescaut , Madame Butterfly, Tosca şi Turandot.

De Ziua Poliţiei, pe platoul din faţa Teatrului a fost o adevărată sărbătoare (Foto: Ştefan Matyaş)

Zeci de avansări de Ziua Poliţiei

Poliţiştii arădeni au sărbătorit ieri, la Teatrul „Ioan Slavici", „Ziua Poliţiei Române".

Arad (I.C.) - Inspectoratul Judeţean de Poliţie Arad a organizat o serie de manifestări care au marcat „Ziua Poliţiei Române", sărbătorită ieri la teatrul „Ioan Slavici". Astfel, pe platoul din faţa Teatrului au fost expuse autoturismele din dotarea I.P.J Arad, VW, Logan, autovehiculul folosit de Detaşamentul de Intervenţie Rapidă, Laboratorul Criminalistic şi motocicletele folosite de poliţiştii rutierişti, dar şi o demonstraţie a echipajului de la Detaşamentul Poliţiei de Intervenţie Rapidă (D.P.I.R). Demonstraţia acestora a reuşit să adune mulţi curioşi.

Festivităţile au continuat în sala mare a Teatrului de Stat unde a avut loc un program cultural-artistic, cu momente coregrafice, recitare de poezii, dar şi ceremonia avansărilor în grad, premierea celor mai buni poliţişti-sportivi, precum şi acordarea titlului de Poliţistul de onoare al judeţului care i-a revenit lui Gheorghe Stoica, poliţistul care anul trecut în octombrie a salvat vieţile a patru fraţi după ce casa în care se aflau micuţii a luat foc.

Avansaţi şi premiaţi

Tot cu ocazia Zilei Poliţiei, au fost înaintaţi în grad, înainte de termen, zece ofiţeri de poliţie şi cinci subofiţeri de poliţie. La termen au fost avansaţi 37 de ofiţeri şi 53 de subofiţeri de poliţie. De asemenea, în cadrul acestor festivităţi au avut loc şi premierea celor mai buni sportivi, câştigătorii competiţiilor sportive la fotbal, tir, tenis de masă, şah şi judo, organizate de I.P.J. Arad şi Asociaţia Sportivă Arpolis. Astfel, la fotbal, locul I a fost ocupat de Biroul de Siguranţă Publică, locul II de D.P.I.R., iar locul III de Poliţia oraşului Chişineu-Criş. La tir, locul I, agent şef Sălăgean Cristian, la tenis de masă locul I a fost câştigat de agentul şef principal Bâgu Constantin, în timp ce la tenis, locul I a fost adjudecat de echipa formată din subcomisarul Dumitru Nicolae şi agentul Ciprian Ardelean. La judo, pe prima treaptă a podiumului s-a situat comisarul şef Loghin Lazăr, la karate, locul I a fost ocupat de agentul Dorin Mărgărit, iar la şah locul I a fost luat de agentul şef Ioan Pop.

ARAD ONLINE **www.aradon.ro**

Aici mai multe foto şi video

Fără taxe la Registru

Arad (A.P.) - Vicepreşedintele Partidului Conservator, deputatul de Arad Lia Ardelean, a solicitat ministrului pentru Întreprinderi Mici şi Mijlocii, Comerţ, Turism şi Profesii Liberale Ovidiu Ioan Silaghi eliminarea taxelor plătite de micii întreprinzători la Registrul Comerţului. Deputatul arădean consideră că taxele pentru schimbarea codului CAEN, către trebuiesc plătite Registrului Comerţului trebuie eliminate, iar statul trebuie să returneze sumele plătite firmelor care au făcut deja preschimbarea actelor. „Având în vedere considerentele menţionate, l-am întrebat pe ministrul pentru IMM-uri care este strategia ministerului pentru a apăra interesele micilor întreprinzători", precizează Lia Ardelean.

Critici dure la adresa guvernanţilor

Arad (A.P.) - Prezent ieri la Arad, deputatul social-democrat Iulian Iancu, preşedintele Comisiei de Industrii şi Servicii a Camerei Deputaţilor a lansat critici dure vis-a-vis de politica Guvernului în domeniul energiei. „Actualul Guvern a decis să abandoneze investiţiile în domeniul energiei, ceea ce a făcut ca termocentralele să aibă datorii, să nu mai corespundă din punct de vedere al cerinţelor de mediu, al tehnologiei şi chiar al producţiei", a precizat social-democratul. Pe de altă parte, deputatul a făcut referire şi la faptul că „în România, produsele de bază (ciment, oţel, etc) sunt mult mai scumpe decât în alte ţări europene". Nici costul produselor alimentare nu a fost ignorat de Iulian Iancu: „mai bine de 50% din produsele alimentare sunt din import".

Dau meditaţii pe ascuns!

Mai puţin de o sută de profesori, din peste 7.000, declară la Finanţe că dau ore particulare.

Adriana Barbu

adriana.barbu@informmedia.ro

Arad - Ultima modă în materie de învăţământ, meditaţiile particulare date la mai toate materiile, mai ales în municipiu, se practică departe de rigorile legislaţiei româneşti în domeniu. Deşi e clar că cel puţin la nivelul oraşului Arad, sute de profesori dau în fiecare săptămână meditaţii pe bani serioşi, la Direcţia Generală a Finanţelor Publice doar 50 de profesori, din totalul de 2.700 de la nivelul municipiul Arad, au declarat că dau ore particulare şi, ca atare, plătesc impozit pe aceste venituri. Per total, cum în judeţ moda orelor particulare nu a pătruns, numărul profesorilor care recunosc că pregătesc elevii prin meditaţii particulare nu se apropie nici pe departe de o sută, deşi, potrivit evidenţelor Inspectoratului Şcolar, la nivelul judeţului activează peste 7.000 de profesori.

Ocolesc legea

Purtătorul de cuvânt al Direcţiei Generale a Finanţelor Publice Arad, Călin Arusti, susţine că profesorii au două variante de a-şi declara veniturile obţinute din meditaţiile particulare, impozitate tot cu 16%: fie pe norma de venit, stabilită de Guvern pentru orele particulare, fie să-şi declare veniturile şi cheltuielile ocazionate de această activitate, în condiţiile în care e posibil ca profesorii să şi cheltuiască bani pentru această activitate.

Mulţi profesori nu declară că dau meditaţii particulare (Foto: FAN)

Chiar şi Marius Gondor, inspectorul general şcolar al IJŞ Arad, este de părere că în Arad nu pot să fie doar 50 de cadre didactice care să dea ore particulare. „Probabil că sunt mult mai mulţi profesori care dau meditaţii, dar dacă nu declară, o fac pe proprie răspundere. Cine face aşa, va suporta mai devreme sau mai târziu rigorile legii", susţine Marius Gondor.

PE SCURT

- **Găsiţi morţi.** Cadavrele a doi agenţi de securitate americani, răpiţi în Irak în urmă cu mai mult de un an, au fost descoperite în această ţară, a anunţat FBI. Ronald Withrow, originar din Texas, a fost răpit la 5 ianuarie 2007, iar John Roy Young, din Missouri, fusese răpit la 16 noiembrie 2006, a precizat FBI, care nu a menţionat cum sau unde au fost găsite cadavrele acestora.

Kevorkian, candidat

Southfield (MF) - Jack Kevorkian, un susţinător al eutanasiei cunoscut şi ca „Doctor Death" pentru că a ajutat peste 100 de persoane să îşi pună capăt vieţii, a declarat că va candida pentru un mandat în Congresul amercian. Medicul în vârstă de 79 de ani şi-a anunţat candidatura ca independent la mai puţin de un an după ce a fost eliberat din închisoare, unde ispăşea o pedeapsă de opt ani pentru crimă. „Nu am legături, nici datorii. Sunt liber", a declarat el, adăugând că intenţionează să candideze împotriva „tiraniei" Curţii Supreme a Statelor Unite care, în opinia sa, îi privează pe americani de drepturile lor.

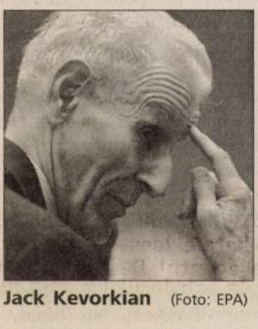
Jack Kevorkian (Foto: EPA)

Fidel Castro (Foto: EPA)

Îndemnuri

Havana (MF) - Fidel Castro a îndemnat Statele Unite să îşi trateze deţinuţii aşa cum procedează Cuba cu cei 75 de disidenţi încarceraţi în 2003. Fostul lider cubanez aminteşte că la 18 martie s-au împlinit cinci ani de la arestarea a peste 70 de „trădători ai patriei" şi declară că „nici unul dintre mercenari (termen oficial pentru disidenţi) nu a fost torturat şi nici privat de avocat sau de proces, deşi ele (procesele) au avut un caracter sumar, prevăzut de lege dacă există un pericol de agresiune". „Îndemnăm Statele Unite să procedeze cu deţinuţii lor aşa cum o face Cuba. Revoluţia cere respectul suveranităţii şi nu iertarea", a conchis el.

Aproape fuzionaţi

Bucureşti (MF) - Coordonatorul politic al campaniei electorale a PNL, Bogdan Olteanu, a anunţat că liberalii au aprobat fuziunea cu Acţiunea Populară, urmând să convoace congresul pentru înfăptuirea acesteia în cursul lunii aprilie, probabil pe 18 aprilie.

El a menţionat că, în acest fel, PNL încearcă să continue coagularea dreptei democratice din România.

Delegaţia Reprezantanţilor, for de decizie al Acţiunii Populare (AP), a aprobat fuziunea cu PNL, urmând că la jumătatea lunii aprilie să aibă loc Congresul care să valideze această decizie.

AP reminteşte că, încă de la fondarea sa, a propus societăţii civile un pact de solidaritate şi a militat pentru unificarea tuturor forţelor politice de dreapta din România.

Noul premier pakistanez Yousaf Raza Gilani (stânga) a depus ieri jurământul de investitură în faţa preşedintelui Pervez Musharraf (dreapta), a doua zi după ce Adunarea Naţională l-a desemnat drept noul şef al Guvernului de la Islamabad. Soţul fostului premier Benazir Bhutto şi fiul lor au refuzat să participe la ceremonia de investitură de la reşedinţa prezidenţială. (Foto: EPA)

Avertizează Alianţa

Dmitri Medvedev avertizează că extinderea NATO spre est va destabiliza securitatea Europei.

Moscova (MF) - Preşedintele desemnat al Rusiei, Dmitri Medvedev, a avertizat că aderarea la NATO a fostelor republici sovietice Ucraina şi Georgia ar putea ameninţa securitatea Europei, relatează cotidianul Financial Times în ediţia electronică.

Comentariile noului lider de la Kremlin vor acutiza presiunile asupra Alianţei de a nu permite celor două state să fie incluse la Planul de Acţiune pentru Aderare cu ocazia summitului de la Bucureşti.

„Nu suntem bucuroşi de situaţia creată în jurul Georgiei şi Ucrainei. Considerăm că aceasta este extrem de dăunătoare pentru actuala structură a securităţii europene", a declarat Medvedev într-un interviu de două ore acordat publicaţiei britanice, primul de la alegerea sa în funcţia de nou preşedinte al Rusiei.

„Nici un stat nu poate fi mulţumit de apropierea de graniţele sale a reprezentanţilor unui bloc militar căruia nu îi aparţine", a adăugat el.

El a atras atenţia că Guvernul de la Kiev promovează o politică contrară voinţei opiniei publice, făcând referire la sondajele de opinie potrivit cărora populaţia ucraineană se opune în majoritate aderării la Alianţa nord-atlantică.

George W. Bush se va deplasa la Kiev în ajunul summitului de la Bucureşti după ce a depus eforturi pentru invitarea Ucrainei şi Georgiei să adere la Planul de Acţiune pentru Aderare, proiect căruia i se opun însă mai multe state europene.

Preşedintele desemnat al Rusiei, Dmitri Medvedev (Foto: EPA)

În mâinile Armatei lui Mehdi

Armata lui Mehdi a preluat controlul asupra a cinci cartiere din oraşul irakian Kut.

Kut (MF) - Armata lui Mehdi, miliţia clericului şiit Moqtada al-Sadr, a preluat ieri controlul asupra a cinci cartiere din oraşul Kut, situat în sudul Irakului, au declarat surse din poliţie.

Martorii au informat că au fost auzite focuri de armă şi explozii în oraş, iar avioanele militare americane survolau zona.

Forţele de securitate irakiene au avut numeroase ciocniri cu miliţia lui Sadr în oraşul Kut, în ultimele două săptămâni.

În Samawa, capitala provinciei Muthanna din sudul ţării, poliţia a impus restricţii de circulaţie după ce luptătorii Armatei lui Mehdi au ieşit pe străzi. Şi în oraşele Hilla şi Kut au fost impuse restricţii de circulaţie.

Sadr a declarat ieri că va cere organizarea unui protest civil la nivel naţional faţă de ceea ce el a calificat drept atacuri asupra militanţilor săi, şi a ameninţat cu o revoltă civilă, dacă ciocnirile nu încetează.

Tot ieri, cel puţin 12 persoane au murit în timpul ciocnirilor dintre persoane înarmate şi forţele irakiene de poliţie, în oraşul Basra, au declarat poliţiştii şi angajaţii din sănătate.

Doi şoferi pe ambulanţă au precizat că au transportat opt cadavre la spitalul Educational Sadr din Basra. Un maior din poliţie de la spitalul Mawana a precizat că la spital au fost aduse patru cadavre şi 18 răniţi.

Potrivit unor surse diplomatice şi guvernamentale, la Bagdad, în Zona Verde, a putut fi văzut un nor de fum după o explozie cauzată aparent de o rachetă sau un obuz de mortieră.

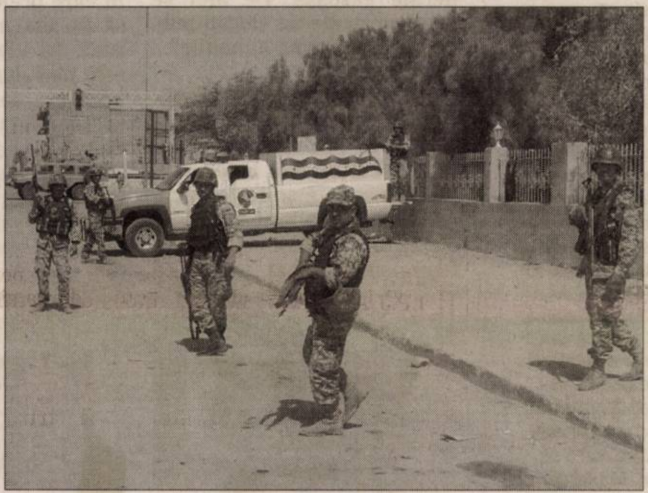
În ultimele două săptămâni, forţele de securitate irakiene au avut numeroase ciocniri cu miliţia lui Sadr (Foto: EPA)

Foc asupra manifestanţilor

Beijing (MF) - Forţele de ordine chineze au dechis luni focul asupra câtorva sute de protestatari tibetani care au manifestat în faţa unui birou guvernamental local în semn de susţinere faţă de revenirea lui Dalai Lama în Tibet, relatează The Times.

Locuitorii oraşului Luhuo au declarat că un călugăr şi un fermier au fost ucişi iar alte aproximativ 12 persoane au fost rănite în violenţele de luni. Agenţia oficială chineză Xinhua a anunţat însă că un poliţist a fost ucis în ciocnirile cu o mulţime clandestină în oraşul Luhuo.

Manifestaţia a început în jurul orelor 16.00, când aproximativ 200 de călugăriţe de la mănăstirea Woge şi un număr similar de călugări de la mănăstirea Jueri au mărşăluit spre biroul guvernamental din Luhuo. Câteva sute de fermieri şi nomazi li s-au alăturat pe drum, potrivit martorilor.

Poliţiştii chinezi au cerut manifestanţilor să renunţe la protest şi să se retragă. Mai multe focuri de armă s-au auzit ulterior iar martorii susţin că două persoane ar fi murit, un fermier şi un călugăr.

Între timp, autorităţile chineze au dat publicităţii o a opta listă de suspecţi daţi în urmărire generală după ce ar fi participat la violenţele care au izbucnit în capitala tibetană Lhasa la 10 martie. Noua listă, emisă de Biroul de securitate Publică a Regiunii Autonome Tibetane, ridică la 53 numărul celor căutaţi de autorităţile chineze.

Havel susţine amplasarea radarului

Praga (MF) - Proiectul de construire a radarului antibalistic american pe teritoriul ceh este prima şansă a Cehiei de recompensare faţă de aliatul său - Statele Unite, afirmă fostul preşedinte ceh Vaclav Havel.

Havel a subliniat că fără ajutorul Statelor Unite Cehoslovacia independentă nu ar fi putut fi fondată în 1918, iar Cortina de Fier nu ar fi căzut.

„Americanii doresc ceva de la noi pentru prima dată. Până acum, noi am fost cei care am dorit ceva de la ei. Acum doresc un lucru minor; iar noi deja am început să polemizăm", a spus Havel.

Statele Unite doresc să amplaseze un radar în regiunea cehă Brdy, la 90 de kilometri sud-vest de Praga, precum şi zece interceptoare antirachetă în Polonia vecină.

La rândul său, fostul preşedinte sovietic Mihail Gorbaciov a declarat că sistemul american antirachetă este îndreptat împotriva Rusiei şi Chinei, avertizând că Cehia va deveni o ţintă strategică a Rusiei.

„Radarul american este o problemă majoră, iar Guvernul ceh intenţionează să îl accepte fără un mandat din partea cetăţenilor. Chiar credeţi că scutul este îndreptat împotriva Iranului? Este total absurd. Iranul nu reprezintă nicio ameninţare", a spus Gorbaciov.

„Gorbaciov susţine că este vorba de arme ofensive. Sunt sisteme de apărare", a reacţionat Havel, exprimându-şi dezamăgirea că nimeni nu s-a ridicat împotriva prezenţei trupelor sovietice pe teritoriul Cehoslovaciei în trecut.

Fostul preşedinte ceh Vaclav Havel (Foto: EPA)

ADEVĂRUL Cotidian independent Arad
MARE Publicitate: 08.00-17.00 Tel: 280943
MICA Publicitate: 08.00-19.00 Tel:210775
Preluarea anunţurilor pentru următoarea zi se face până la ora 16.00

PENTRU TINE

Cum ne fardăm?

Arad (D.D.) - Make-up artiştii au căzut de acord asupra noilor tendinţe în machiaj, valabile de la începutul primăverii şi până la sfârşitul verii 2008: pielea străluceşte, obrajii sunt rozalii, iar ochilor nu le trebuie decât tuşul folosit din abundenţă de actriţele de odinioară. De reţinut: tuşul este must-have-ul sezonului! Liniile pregnante, trasate cu tuş înlocuiesc fardul de pleoape. Iar mascara trebuie adăugată din abundenţă. Restul feţei este discret fardat, în nunaţe rozalii, care sunt, şi acestea, obligatorii. Amy Winehouse *(foto)* este expresia acestui trend.

Despre iertare

Cleveland (D.D.) - Potrivit unor cercetători americani din cadrul Case Western Reserve University, bărbaţilor le este mult mai greu să ierte pe cineva decât femeilor. Actul iertării poate aduce beneficii inimii, având un efect de relaxare şi alungare a stresului, însă acest gest nu vine atât de natural la bărbaţi, aşa cum se întâmplă la femei. Se pare că bărbaţii tind să fie mult mai răzbunători decât femeile, care au fost învăţate din copilărie să se pună în locul celorlalţi, să fie mai capabile de empatie şi să nu pună un aşa mare accent pe partea vindicativă a dreptăţii.

Picioare lungi

Varşovia (D.D.) - Persoanele cu picioare lungi sunt mult mai atrăgătoare pentru sexul opus, relevă un studiu polonez. Atât femeile, cât şi bărbaţii participanţi la studiu au preferat persoanele cu picioarele mai lungi. În acelaşi timp, persoanele cu picioare extrem de lungi au fost considerate respingătoare.

Sărutul

Albany (D.D.) - Sărutul dintre parteneri este definitoriu pentru 90% dintre cupluri, semnificaţiile gestului fiind diferite între sexe. Bărbaţii sărută cu un scop precis: pentru a obţine favoruri sexuale sau iertarea partenerei. În schimb, femeile sărută pentru a verifica nivelul de implicare în relaţie a partenerului, se arată într-o cercetare a Universităţii din Albany. Cercetarea mai arată că aproape nici o persoană nu e dispusă să întreţină relaţii sexuale cu un partener pe care nu l-a sărutat. Sărutul partenerilor presupune un schimb bogat şi complicat de informaţii referitoare la postură sau la aspecte chimice şi tactile. În acest mod, se activează mecanisme evoluate care pot descuraja actele sexuale între indivizi incompatibili la nivel genetic.

Luciul de buze costă 12,77 euro şi este disponibil în trei arome (Foto: FAN)

Luciu de buze care scade pofta de mâncare

California (D.D.) - „Always on the lips. Never on the hips" („Întotdeauna pe buze. Niciodată pe şolduri") - este sloganul sub care o companie de cosmetice din California a lansat un luciu de buze care diminuează pofta de mâncare, ajutând femeile să piardă în greutate.

Luciul de buze Fuze Slenderize este compus din ingrediente care diminuează pofta de mâncare. Unul dintre acestea - SuperCitrimax - este un extract de plante care elimină senzaţia de foame şi impiedică organismul să transforme carbohidraţii în grăsime. Luciul de buze mai include crom, un mineral care accelerează metabolismul, şi L-carnitină, un aminoacid care oferă energie.

INTERVIU *cu Marcel Tolcea*

Femeia, carismă şi vitamina F

■ În prezenţa unui bărbat, pielea femeii luceşte mai tare, iar ochii îi strălucesc mai mult.

Daniela Mihalciac
adevaruldearad@informmedia.ro

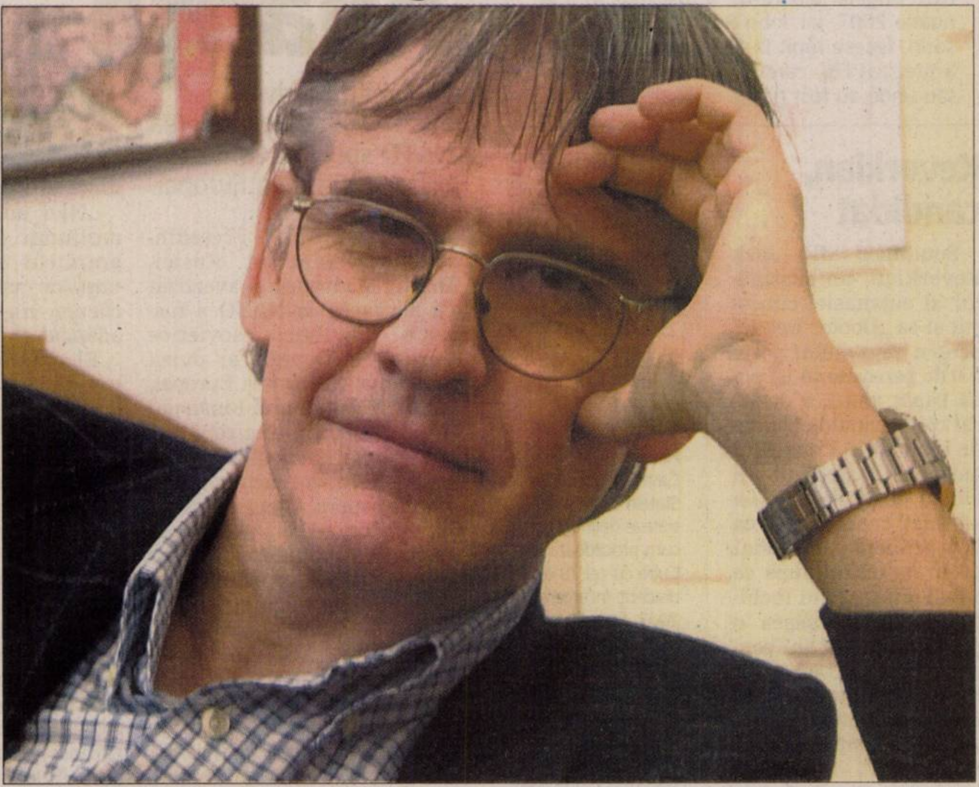

Marcel Tolcea, meditând asupra condiţiei femeii (Foto: Margareta Szegő)

Adevărul: ***Domnule profesor, ce reprezintă Femeia în viaţa dumneavoastră?***

Marcel Tolcea: Din păcate, limba română este prea săracă în cuvinte pentru a spune cum poţi să iubeşti femeia. ...Putem iubi femeia erotic, băiatul îşi iubeşte mama filial, iar prin prietenie, femeia poate fi iubită fără nicio interferenţă erotică. Fără a fi ipocrit, femeia este vitamina „F" a inteligenţei oricărui bărbat. Însă, Ea este mult mai bine pusă în evidenţă, prin prezenţa bărbatului. În acest sens, când se găseşte în prezenţa unui bărbat, pielea femeii luceşte mai tare, iar ochii îi strălucesc mai mult. Dacă în absenţa bărbatului, femeile sunt asemnănate apelor minerale plate, când apare o persoană de sex masculin care le place, devin ape minerale gazoase. De aici se poate propune un slogan publicitar „La Dorna e mobile"...

Adevărul: ***În ce constă feminitatea unei femei?***

Marcel Tolcea: Pentru mine, feminitatea este sexualitatea ce se manifestă în clipa când te gândeşti la femeie cu ochii închişi. Mă irită feminismul actual, pentru că vrea să ia femeii feminitatea.

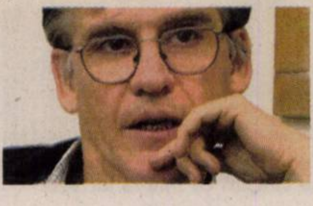

Feminitatea nu vine din haine, ci din aura unei persoane

Fericirea unei femei este dată de prezenţa unui copil

Când devine gospodină, femeia trebuie să fie tot mai amantă

Oricum, o femeie nu poate fi decât feminină, iar aceasta ţine de şarmul personal, de aura sa şi de carisma ei. Aceasta este mai importantă decât frumuseţea fizică, fără să spun că cea fizică ar fi semnul superficialităţii intelectuale.

Adevărul: ***Sunteţi de acord că în ziua de azi asistăm la un fenomen prin care femeile se manifestă masculin?***

Marcel Tolcea: E un fenomen firesc să nu fie prea feminine. „Femeia-ghiocel" dispare natural într-o societate în care prejudecăţile o obligă să fie mai mult „femeie-cactus". În viaţa de fiecare zi, este mai degrabă o formă de adecvare decât una de alegere, ce pune în evidenţă un deficit de feminitate. Trăim într-o societate patriarhală, în care feminitatea trebuie să renunţe la şarmul ei. Feminitatea nu vine din haine, ci din aura unei persoane. Într-adevăr asistăm la un tip de uniformizare a comportamentului nostru cotidian. Unele femei se masculinizează, atât în exprimare, cât şi în vestimentaţie şi acest lucru se poate observa mai ales în mediul de afaceri. Însă problema nu este a inteligenţei, ci a autenticităţii. Oamenilor le lipseşte acel „spice" care este foarte simplu şi care aduce farmec: a fi tu însuţi.

Adevărul: ***Un sfat pentru doamne...***

Marcel Tolcea: Dacă ar fi să le dau un sfat tinerelor din ziua de azi, acesta ar fi să nu se căsătorească decât în clipa în care vor descoperi bărbatul care să se comporte întreaga viaţă cu ele, aşa cum s-ar comporta cu o amantă.

Adevărul: ***E mai important pentru o femeie sa fie amantă şi, de-abia după aceea, să fie gospodină?***

Marcel Tolcea: Pentru o femeie e important ca atunci când devine gospodină să fie tot mai amantă, iar atunci când e amantă să îi arate „lui" că va fi o gospodină. Chestia cu amanta şi gospodina nu e similară cu raportul dintre păr şi chelie.

Adevărul: ***Credeţi că fericirea/împlinirea unei femei este condiţionată de prezenţa unui bărbat în viaţa ei?***

Marcel Tolcea: Nu cred. Fericirea unei femei e dată de prezenţa unui copil. Dacă se nimereşte ca soţul ei să îi fie ca şi copil, cuplul va fi cu atât mai trainic. Sentimentul matern e mult mai puternic şi mai durabil decât erosul.

Adevărul: ***Ce rol are, din punctul dumneavoastră de vedere, prezenţa unui copil în viaţa femeii?***

Marcel Tolcea: Fiindcă nu am trăit experienţa naşterii, nu pot da decât un răspuns aproximativ. Ceea ce separă, ca o prăpastie (plină de viaţă) bărbatul de femeie este experienţa gravidităţii. Presupun că un copil este pentru o femeie împlinirea unei misiuni profunde, a speciei. Un copil este forma de încarnare a iubirii şi o oglindă a fiinţei cuplului. Fără copil, un cuplu nu e altceva decât un amantlâc legal.

CARTE DE VIZITĂ

Marcel Iulian Tolcea

S-a născut în Sînnicolaul Mare, judeţul Timiş, la 28 mai 1956. A absolvit Facultatea de Filologie a Universităţii Timişoara (1979), iar din 1999 este doctor în ştiinţe filologice. Are specializări (şi) în jurnalism şi comunicare simbolică. A publicat nenumărate cărţi, articole şi studii ştiinţifice. Este profesor universitar din 2004, actualmente ocupând funcţia de director al Muzeului de Artă din Timişoara. Este căsătorit şi are doi copii.

ARAD ONLINE www.aradon.ro
Aici mai multe foto şi video şi download Carte de vizită

Femeia trebuie să fie (şi) gospodină (Foto: FAN)

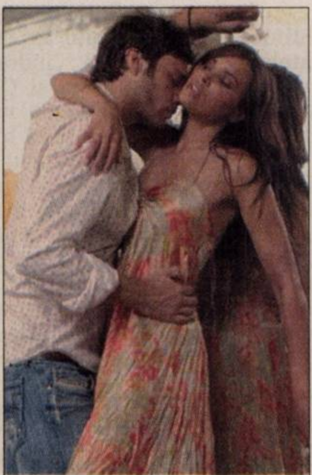

Feminitatea înseamnă sexualitate? (Foto: FAN)

Afacerile masculinizează femeia (Foto: FAN)

Copilul, împlinirea unei misiuni profunde (Foto: FAN)

PE SCURT

- **Credite.** Băncile care vor acorda credite fermierilor pentru a-şi finanţa lucrările de primăvară până la sosirea plăţilor directe la hectar sunt CEC, BRD şi Alpha Bank. APIA a transmis că suprafaţa determinată pentru plata în anul 2007 a scăzut sub suprafaţa de referinţă negociată cu Uniunea Europeană.

Reglementări europene

Bucureşti (MF) - În data de 20 mai va intra în vigoare noul Regulament (CE) nr. 110/2008 al Parlamentului European şi al Consiliului din 15 ianuarie 2008 privind definirea, descrierea, prezentarea, etichetarea şi protecţia indicaţiilor geografice ale băuturilor spirtoase.

Urmează ca în perioada următoare Ministerul Agriculturii şi Dezvoltării Rurale, în conformitate cu prevederile noului regulament, să elaboreze şi promoveze actul normativ privind producerea şi comercializarea băuturilor tradiţionale româneşti, respectiv, ţuica, horinca, turţul, palinca şi vinarsul, recunoscute şi protejate în Uniunea Europeană.

Agrometeo

Arad (MF) - Zilele următoare vor fi specifice acestei perioade, maximele ajungând chiar şi la 16 grade C. Precipitaţile vor mai fi prezente, însă într-o măsură mult mai mică, decât în weekendul trecut. Minimele vor coborî, însă, în unele nopţi (astăzi şi mâine) până la limita îngheţului. Este posibil ca sfârşitul de sătpămână să nu fie caracterizat de soare, precipitaţiile sub forma de ploaie fiind posibile să apară în mod special duminică.

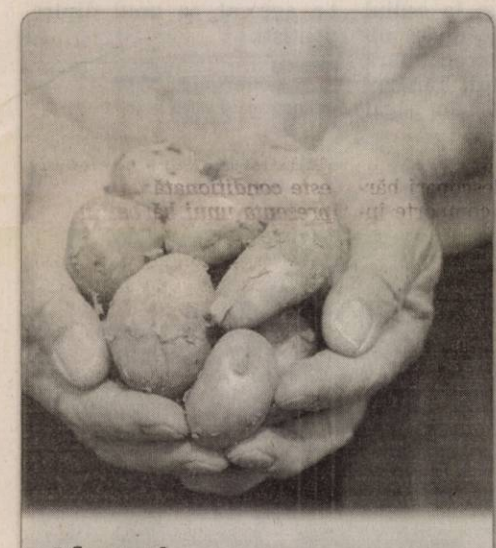

Afectaţi. Producatorii de cartofi sunt într-o situaţie dificilă după ce seceta de anul trecut a distrus aproape jumătate din producţie, iar anul acesta importurile au crescut masiv. (Foto: FAN)

Subvenţii până în 2009

Arad (A.P.) - Subvenţiile la motorină pentru agricultori se vor acorda până în 209 inclusiv, conform declaraţiilor ministrului Agriculturii şi Dzevoltării Rurale, Dacian Cioloş. După această dată există însă posibilitatea reducerii accizei pentru motorina folosită în agricultură. Potrivit ministrului Cioloş, această subvenţie acordată în România nu există în Uniunea Europeană, dar România are posibilitatea de a o menţine trei ani la acelaşi nivel şi pentru aceeaşi categorie de beneficiari.

Caravană agricolă

Arad (A.P.) - În această perioadă se desfăşoară Caravana Educaţională Itinerantă, organizată de Universitatea de Vest „Vasile Goldiş", Oficiul Judeţean de Consultanţă Agricolă şi Agenţia Judeţeană pentru Ocuparea Forţei de Muncă. Caravana face parte dintr-un proiect finanţat din fonduri Phare. În acestui proiect, 30 de persoane vor fi certificate ca producător agricol iar 20 de persoane vor organiza exploataţii agricole familiale şi comerciale. De asemenea, din 250-300 de persoane instruite, 25 vor derula activităţi de specialitate. Tot în cadrul proiectului este prevăzută participarea la 10 simpozioane şi la cel puţin 10 târguri, dintre care unul internaţional (AGROMALIM) şi vor fi realizate şi 15 filme documentare. În plus, se va sprijini şi omologarea a cel puţin cinci produse tradiţionale româneşti.

Secretele solului la legume

■ Compoziţia solului diferă în funcţie de tipul de leguminoase cultivat.

DR. ING. PETRU VĂRĂDIE

adevaruldearad@informmedia.ro

Arad - Pentru plantele legumicole sunt foarte indicate terenurile cu conţinut ridicat în humus. În funcţie de textura solurilor se apreciază că avem un nivel mediu al humusului în sol, în cazul unui teren nisipos, dacă conţinutul este 2-4%, respectiv 6-8% pentru un sol cu textură argiloasă.

Pentru refacerea humusului din sol sunt foarte importante îngrăşămintele organice. Trebuie însă precizat că administrarea gunoiului de grajd nu este recomandată la unele specii legumicole în anul de cultură (fasole, mazăre, ceapă, morcov, păstârnac, ridichi etc), în timp ce altele reacţionează foarte bine (ardeioase, bostănoase, vărzoase, tomate, vinete etc.).

> *Consumurile de macro şi microelemente diferă de la specie la specie şi de la o fază de vegetaţie la alta*
>
> **DR. ING. PETRU VĂRĂDIE**

Aplicarea îngrăşămintelor organice influenţează şi raportul CN din sol, acesta fiind cu atât mai mare cu cât cantitatea de materie organică administrată este mai mare şi gradul de descompunere a acesteia mai redus.

La aprecierea gradului de aprovizionare a solului se consideră că un teren cu textură mijlocie are o fertilitate ridicată dacă raportul C/N este de 15-25 / 1, iar gradul de saturaţie în baze 78-90 me/100 g sol.

Pe un astfel de teren nu se mai recomandă aplicarea de îngrăşăminte organice.

Importanţa substanţelor nutritive

Consumurile de macro şi microelemente diferă de la specie la specie şi de la o fază de vegetaţie la alta. Reacţionează foarte bine la azot: conopida, varza timpurie, salata, ţelina, spanacul, sfecla roşie; reacţie bună are: cartoful, castravetele, pepenele verde, ceapa etc.; moderată: fasolea, mazărea, păsârnacul, dovlecelul.

Reacţionează foarte bine la fosfor castravetele, ceapa, conopida, fasolea, rădăcinoasele, tomatele, vinetele, vărzoasele şi are pretenţii mai reduse hreanul.

La potasiu reacţionează foarte bine castravetele, conopida, varza de toamnă; reacţie bună are cartoful, ceapa, pepenii verzi, tomatele, vinetele, varza de toamnă şi moderată fasolea, mazărea şi prazul. Faţă de microelemente sunt de remarcat cerinţele manifestate faţă de molibden de către: conopidă, varză, salată, spanac sau cele faţă de bor de către: conopidă, brocoli, varză, tomate, ardeioase, ceapă, salată, sfeclă roşie, ţelină, varză.

În cursul perioadei de vegetaţie, consumul de azot este mai mare în periada creşterilor intense; în primăverile ploioase şi reci pot să apară carenţe de azot ca urmare a activităţii reduse a bacteriilor din sol.

Fosforul are un rol important în creşterea şi dezvoltarea sistemului radicular precum şi la diferenţierea şi legarea florilor. Potasiu este important în sinteza glucidelor,sinteza auxinelor şi a giberelinelor, în procesul de transpiraţie şi la maturarea şi colorarea fructelor.

Solul are un rol esenţial în cultivarea leguminoaselor (Foto: FAN)

Preţuri de referinţă

Arad (MF) - Preţul cărnii de miel în perioada Sărbătorilor Pascale din 2008 nu ar trenui să depăşească 15-16 lei pe kilogram în pieţe, deşi crescătorii au anunţat că vor un preţ în jur de 25 lei/kilogram, au declarat reprezentanţii Patronatului Crescătorilor şi Exportatorilor Români de Ovine (PACERO). Potrivit lui Mihai Dumitriu, preşedintele PACERO, ar fi corect ca anual, de Paşte, să fie impus un preţ mercurial la carnea de miel, asemănător cu cel care se practică în Grecia. Acesta mai spune că în cazul în care preţul cărnii de miel va ajunge la 25 lei/kilogram, foarte puţini români şi-ar permite să plătească pentru achiziţionarea unui miel de 8-10 kilograme aproximativ 250 lei.

Crescătorii de ovine solicită stabilirea unui preţ de referinţă pentru carnea de miel (Foto: Şt. Matyas)

Sprijin financiar în 2008 apicultorilor

Bucureşti (MF) - Valoarea sprijinului financiar acordat în 2008 sectorului apicol, din bugetul Ministerului Agriculturii şi Dezvoltării Rurale este de aproximativ 6,7 milioane lei, bani la care se mai adaugă o finanţare egală provenita de la bugetul Uniunii Europene, conform Programului Naţional Apicol.

Anual, pentru finanţarea Programului Naţional Apicol (PNA) derulat pe perioada 2008-2010, se alocă aproximativ două milioane de euro, la care se mai adaugă încă două milioane la de la bugetul de stat.

Potrivit PNA, agricultorii vor putea solicita bani pentru finanţarea a acţiunilor de luptă contra varoozei (atât metode clasice de combatere a acestei boli, cât şi metode ecologice) şi pentru refacerea septelului apicol prin achiziţia de matci, roi la pachet, roi pe faguri şi familii de albine.

Lista fermierilor subvenţionaţi, la vedere

Bucureşti (MF) - Lista detaliată a tuturor beneficiarilor plăţilor pentru agricultură şi dezvoltare rurală în Uniunea Europeană va fi publicată conform noilor norme adoptate de Comisia Europeană.

Până la 30 aprilie 2009, numele complet al fiecarui beneficiar, precum şi localitatea de care aparţine acesta sau, dacă este cazul, codul poştal, vor fi publicate într-o manieră clară, armonizată pe site-urile naţionale. Acestea vor include un instrument de căutare care va permite publicului să vadă ce sume a primit fiecare persoană sau societate.

Sumele vor fi defalcate în plăţi directe către agricultori şi alte măsuri de sprijin. Pentru politica de dezvoltare rurală, cofinanţată de UE şi de guvernele naţionale, informaţiile se vor referi atât la fondurile UE, cât şi la cele naţionale. Aceste informaţii vor fi disponibile până la data de 30 aprilie a fiecarui an pentru exerciţiul financiar precedent şi trebuie să rămână pe site timp de doi ani de la data publicării iniţiale.

În plus, Comisia Europeană va administra propriul site, care va include legături cu fiecare site naţional.

„Este vorba despre banii contribuabililor, deci este foarte important ca oamenii să ştie cum se cheltuiesc", a afirmat Mariann Fischer Boel, comisarul pentru agricultură şi dezvoltare rurală.

Toţi fermierii care vor primi subvenţii vor fi trecuţi într-o evidenţă electronică (Foto: FAN)

PE SCURT

- **Activități.** În urma controalelor efectuate, agenții de poliție rutieră au aplicat un număr de 167 sancțiuni contravenționale pentru încălcarea regulilor de circulație, în valoare de 10.875 lei, au aplicat un număr de 216 puncte de penalizare, au reținut nouă permise auto și patru certificate de înmatriculare.

Scandal

Arad (C.M.) - Polițiștii din municipiu îl cercetează pe Cosmin C., de 27 ani, din orașul Sântana. În data de 24 martie, în jurul orelor 18,00, pe fondul consumului de alcool, bărbatul a provocat scandal, amenințând cu bătaia atât personalul unei farmacii de pe str. Ștefan Augustin Doinaș, cât și pe clienții aflați în farmacie. Polițiștii au întocmit pe numele lui Cosmin C., actele premergătoare pentru comiterea infracțiunii de ultraj contra bunelor moravuri și distrugere.

Prostituție

Sântana (C.M.) - Polițiștii de la Biroul de Investigații Criminale o cercetează pe Elena D., de 34 ani, din Sântana. În urma cercetărilor efectuate de către polițiști s-a stabilit că, în perioada august 2006-septembrie 2007, femeia a întreținut raporturi sexuale cu diferiți bărbați, în schimbul unor sume de bani.

Polițiștii i-au întocmit femeii un dosar de cercetare penală sub aspectul săvârșirii infracțiunii de prostituție.

NĂDLAC
ROMÂNIA
(Foto: FAN)

Prinși la frontieră

Arad (C.M.) - Polițișitii de frontieră arădeni au depistat și predat autorităților competente doi cetățeni români care se sustrăgeau de la executarea pedepsei cu închisoarea pentru săvârșirea unor infracțiuni. Constantin V., de 28 de ani, și Ionuț T., de 34 de ani, au fost depistați la Turnu și respectiv Nădlac, în ultimele 24 de ore. Constantin V. are emis pe numele său un mandat cu închisoarea de 1 an și 3 luni pentru comiterea infracțiunii de abandon familial, iar Ionuț T. are emis pe numele său un mandat de 2 ani de închisoare, pentru comiterea unei infracțiuni la regimul stupefiantelor.

ARAD ONLINE **aradon.ro**
Aici download comunicat IJPF

Unul dintre automatele de bilete atacate de vandali (Foto: Ș. Maytaș)

Au dat foc la automate

Arad (A.B.) - Două automate de eliberat bilete, aflate în grija CTP și montate pentru arădeni în stațiile de tramvai, nu mai pot fi folosite din acest week-end, după ce vandalii le-au incendiat. Este vorba de automatele din stațiile CTP Gară și Crișan. Și nu e vorba de orice investiție, ci de una care a costat nu mai puțin de 12 mii de euro. CTP plătește pentru aceste aparate închiriate de la o firmă din Oradea comision (procente din vânzări), iar problema de acum va fi greu de rezolvat. Acestea au fost incendiate în noaptea de vineri spre sâmbătă, respectiv duminică spre luni, iar potrivit oficialilor CTP, „în interior a ars totul, inclusiv cutiile cu bani". Actele de vandalism îndreptate împotriva automatelor CTP, caz care a fost sesizat poliției, sunt cele mai grave din ultimele luni, în condițiile în care obiectele distruse sunt extrem de scumpe. Din păcate, autoritățile arădene se confruntă în ultima perioadă cu tot mai multe acte de acest gen, numai că până acum țintele celor fără discernământ erau coșurile stradale (se vandalizează pe lună minim 50 de coșuri) și băncile din parcuri, și mai nou locurile de joacă.

Cine l-a bătut pe Alex?

Un tânăr din Pâncota, ajuns la spital în stare critică, susține că a fost bătut de polițiști.

Tânărul acuză că a fost cotonogit de doi polițiști din Pâncota (Foto. V Obșitoș)

Arad (A.B.) - Un tânăr, Alex G., acuză doi polițiști din Pâncota că l-au bătut cu brutalitate și nu i-au oferit primul ajutor nici după aceea. Adolescentul a ajuns în stare critică la spital, după ce, susține acesta, a stat o noapte întreagă în arestul poliției, fără ca cineva să-i anunțe familia sau să-i acorde primul ajutor. În sprijinul afirmațiilor sale, tânărul și familia acestuia aduc hainele și pantofii plini de sânge ai minorului, precum și trupul umflat și învinețit.

> *„Conducerea IPJ a demarat o cercetare internă; până acum au fost audiați martorii"*-
>
> **CAMELIA TUDUCE BERAR**

Dacă familia acestuia acuză că fiul lor a fost torturat de polițiști, de cealaltă parte, Poliția susține că, din momentul arestului, nu a avut loc nici o agresiune, iar faptul este argumentat de oamenii legii cu declarațiile date de martorii prezenți. Reprezentanții Inspectoratului Județean de Poliție spun că oamenii legii nu au făcut decât să anihileze un conflict în care a fost implicat și tânărul. Dincolo de poziția părților, un lucru e cert: minorul a ajuns la spital în stare critică.

Din bar, la poliție și spital

Totul a pornit de la un incident într-un local din Pâncota, unde polițiștii au intervenit pentru a-i liniști pe inșii tulburenți. Tânărul susține că polițiștii l-au bătut și în bar, dar și la sediul Poliției Pâncota, unde minorul a fost interogat fără prezența tutorelui. Tânărul afirmă chiar că i-au băgat pistolul în gură, că a fost pus în genunchi și cotonogit!

Medicii de la Spitalul Județean Arad, unde a fost dus în cele din urmă minorul, susțin că acesta a ajuns aici în stare de șoc traumatic, cu fractură nazală și mai multe vânătăi, posibil rezultate în urma agresiunilor. Polițiștii acuzați că l-au bătut pe minor i-au întocmit acestuia dosar de cercetare penală pentru ultraj, pentru că l-a agresat pe unul dintre polițiști.

ANCHETĂ INTERNĂ

Polițiștii susțin că nu a fost chemată salvarea pentru băiat, pentru că nu se știa cu adevărat dacă tânărul era bătut sau doar beat. Superiorii acestora au început însă o anchetă internă, cu toate că polițiștii au anexat la dosar declarațiile mai multor martori care susțin că oamenii legii nu s-au atins de băiat și că minorul a fost implicat într-o altercație violentă. Familia victimei e însă decisă să-i acționeze în judecată pe polițiști și cere ca cei doi agenții să fie dați afară din poliție.

ARAD ONLINE **www.aradon.ro**
Aici poți vedea video

Trafic de coșmar spre Nădlac

Cozile de TIR-uri, lungi de 25 de kilometri, au blocat total drumul spre vamă.

Circulația spre Nădlac a fost paralizată (Foto: V. Obșitoș)

Nădlac (C.M.) - Aproape 1.000 de camioane, aflate pe șosea sau în parcările din zona orașului Nădlac, au blocat, ieri, drumul spre frontieră. Șoferii spun că știau de restricțiile de trafic din țara vecină, dar au venit cu câteva ore înainte de reluarea traficului crezând că vor fi primii. Asta au sperat sute de șoferi, care în cele urmă au trebuit să se așeze la coada kilometrică.

Cei care nu au mai avut loc în parcări, au tras pe dreapta chiar pe DN7, blocând complet sensul de mers spre Ungaria, pe câțiva kilometri la intrarea în orașul Nădlac. Unii dintre șoferi și-au lăsat TIR-urile parcate la frontieră încă de sâmbătă pentru a prinde un loc în față, iar alții s-au înghesuit în parcarea de lângă frontieră, în speranța că vor pleca primii.

Controale drastice

Traficul spre Ungaria s-a reluat luni noapte, cu puțin timp înaintea orei anunțate de autoritățile maghiare, însă totul a început cu controale drastice. Autoritățile de frontieră maghiare au efectuat controale extrem de amănunțite la fiecare camion în parte și fiecare persoană care a intrat în Ungaria a fost introdusă într-o bază de date specială. Asta spre disperarea șoferilor, care acuză autoritățile maghiare că fac cele mai aspre controale din toată Europa. Echipaje ale poliției de frontieră și ale poliției rutiere au patrulat toată noaptea pe DN7, pentru a evita apariția unor blocaje în trafic. În plus, poliția de frontieră a dublat personalul care efectuează controale la TIR-uri. De asemenea, echipe mobile de polițiști au redirecționat traficul spre vămile Vărșand, Turnu și Cenad, unde situația era însă asemănătoare.

Blocaj total

Toate aceste măsuri au fost, din câte se pare, inutile, având în vedere că ieri după-amiază, coada la Nădlac era de nu mai puțin de 25 de kilometri, blocând total circulația spre și dinspre vamă. Polițiștii spun că traficul va reintra în normal abia astăzi, deoarece pe traseu sunt foarte multe TIR-uri. Ieri după amiază, terminalul din vama maghiară era plin de TIR-uri care așteptau atât la intrarea cât și la ieșirea din țară, timpii de așteptare crescând semnificativ.

ARAD ONLINE **www.aradon.ro**
Aici poți vedea video

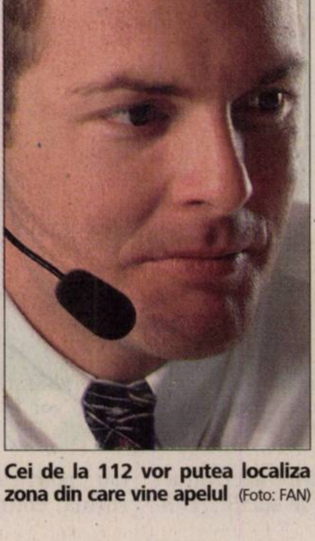
Cei de la 112 vor putea localiza zona din care vine apelul (Foto: FAN)

Gata cu apelurile false!

Din vară, toți cei care dau apeluri false la 112 se vor alege cu cartela blocată.

Arad (I.C.) - Cele mai multe apeluri false se înregistrează la numărul unic de urgență, 112. Pentru a se evita pe viitor astfel de situații, serviciul 112 va putea localiza, începând cu această vară, zona în care se află persoana care a apelat numărul. Ce-i drept, localizarea nu se va face exact, ci pe o rază de un kilometru, dorindu-se în acest fel eficientizarea serviciului, mai ales în cazuri de urgență extremă, când este absolut necesară identificarea zonei de unde a fost făcut apelul.

Potrivit unui raport dat de Sistemul Național Unic pentru Situații de Urgență 112, anul trecut, din cele 36 de milioane de apeluri care au fost primite, 33 de milioane au fost false. Pentru a-i descuraja pe cei care fac astfel de lucruri, pe lângă amenzile care acum sunt cuprinse între 500 și 1.000 de lei, Karoly Borbely, ministrul Comunicațiilor și tehnologiei informației, a declarat că va introduce o serie de sancțiuni. „O propunere este aceea de a trimite sute de mesaje de atenționare persoanei care a dat apelul fals, pentru a o domoli. O altă soluție ar fi blocarea cartelei, până când persoana respectivă își va da seama că a greșit", a declarat ministrul Borbely. Acesta a explicat că, costurile necesare trimiterii celor câteva sute de mesaje ar putea fi suportate de operatorii cu care lucrează serviciul 112, iar în cazul în care se recurge la blocarea cartelei, aceasta va fi deblocată „când apelantul își va da seama că a greșit".

JURNAL ARĂDEAN
ADEVĂRUL
Cotidian independent Arad
SPORT
Mai multe informaţii: www.aradon.ro - sport

PE SCURT

• **Cupa UVVG.** La ultima conferinţă de presă pe teme sportive, cancelarul general al UVVG Arad, Corneliu Maior (foto) a anunţat că în perioada 16-17 mai, la Arad va avea loc o nouă ediţie a Cupei UVVG. Competiţia, deschisă tuturor sportivilor-studenţi din Arad şi din localităţile unde funcţionează filiale ale Unversităţii, va cuprinde întreceri la cinci discipline sportive.

• **Selecţie.** FCM UTA organizează selecţie pentru copii născuţi în anul 2001. Înscrierile se fac la antrenorul Leontin Pinţa, la telefon 0721.730.077.

ALBE ŞI NEGRE

Pe uşa din dos

Daniel Scridon
daniel.scridon@informmedia.ro

Cum în sport nu pot fi toţi, deopotrivă, învingători, important este să participi. Şi să ieşi din joc demn, cu capul sus. Fiindcă, nu de puţine ori, ultima impresie contează. Se pare că nimeni din anturajul clubului de Liga III, Victoria Nădlac, nu a înţeles mare lucru din semnificaţia acestor reguli nescrise.

Altminteri, primarul oraşului de la Vamă, V. Ciceac nu s-ar mai fi jucat cu sentimentele iubitorilor fotbalului nădlăcani, amăgind şi dezamăgind la nesfârşit. În speranţa că o va scoate până la urmă la capăt şi va da bine în ochii alegătorilor, că tot se apropie alegerile. Ce a urmat pare descris dintr-un „film cu proşti": secundul Mihai Crâsnic a „confiscat" carnetele de joc, principalul Cuedan a părăsit echipa, conducătorii Roşca şi Pătean au devenit antrenori peste noapte, vameşii s-au prezentat, dar n-au fost lăsaţi să joace în ultimele două runde, iar iminenta excludere din campionat este pigmentată cu acuze şi dosare penale. Se putea o ieşire din scenă mai dezonorantă?

Alt proces

Arad (D.S.) - La două zile după ce instanţa de judecată a respins acţiunea lui Nicolae Bara deschisă împotriva ziarului Adevărul şi a fostului finanţator al UTA-ei, Sandu Ion, pentru neplata taxelor judiciare de timbru, preşedintele „Bătrânei Doamne" a redeschis un alt proces, în care pretenţiile financiare sunt diminuate considerabil.

Nominalizare

Bucureşti (D.S.) - 14 sportivi de perspectivă din sportul românesc au fost invitaţi la Bucureşti pentru a susţine interviuri în vederea obţinerii biletelor pentru Tabăra Olimpică de la Beijing. Printre cei nominalizaţi, care acum aşteaptă verdictul, s-a aflat şi judoka de la CSŞ Gloria Arad, Remus Lazea.

Remus Lazea (Foto: FAN)

Lizica Mihuţ
(Foto: L. S.)

Finanţări

Arad (L.S.) - Preşedintele Universităţii „Aurel Vlaicu", Lizica Mihuţ a declarat că va încerca să „aspire" toate fondurile posibile, chiar şi externe, pentru noul Club Sportiv Universitar. „MEC-ul va asigura aproximativ 40 la sută din bugetul clubului, restul contribuţiei urmând să vină din banii noştrii. Nu vă ascundem faptul că ne gândim să obţinem finanţări, sponsorizări. Ar fi frumos să vedem tricourile sportivilor de la CSU pline de reclame" - a spus Lizica Mihuţ.

„Bătrâna Doamnă" nu se predă

■ Chiar dacă pare singură împotriva tuturor, UTA îşi duce crucea până la capăt.

Suporterii sunt pregătiţi să revină alături de favoriţi, după ce i-au pedepsit prin absenţă în Capitală (Foto: Călin Andra)

Arad (A.H.) - Mulţi văd deja UTA în Liga a 2-a. Pe baza situaţiei din clasament şi a ultimelor rezultate. Nu trebuie să fie, însă, o atitudine de urmat, un îndemn către resemnare. Atâta timp cât există şanse de salvare, chiar şi teoretice fiind, arădenii au obligaţia să creadă în ele. Şi să acţioneze în consecinţă.

> *Am încercat să umblu la moralul fotbaliştilor*
>
> **Gabi Stan**

„Au fost şocaţi!"

Invitat la emisiunea „UTA 100%", de la Info TV, antrenorul echipei noastre, Gabi Stan a remarcat faptul că Steaua nu s-a aşteptat la o replică atât de bună din partea elevilor săi. „Au fost şocaţi! Efectiv, nu şi-au revenit nici după ultimul fluier al arbitrului" - menţionează tehnicianul. Stan este dispus să rămână pe banca alb-roşie, dacă va fi dorit, şi în sezonul 2008-2009. „Nu dau înapoi, indiferent de eşalon. Tot ceea ce am clădit, am făcut-o prin muncă. Iar după un timp aşa scurt, munca mea nu are cum să se vadă" - adaugă el.

Noi indisponibilităţi

În afară de Todea (suspendat), UTA nu va putea miza nici pe Chiţa pentru meciul cu Gloria Buzău, de duminică. Fundaşul central al echipei a acuzat o comoţie cerebrală contra Stelei, recomandându-i-se repaus de o săptămână şi fiind astfel scos din cărţi.

GHINIONUL, BATĂ-L VINA!

Stan vede în ghinion un inamic serios. „Cu Universitatea Craiova am fi putut conduce cu 2-0 la pauză. Cât despre şutul lui Hidişan din Ghencea... În majoritatea cazurilor, balonul ricoşează în plasă. Nouă nu ne-a fost dat...". O soluţie luată în considerare este ducerea fotbaliştilor la biserică. Cu binişorul, desigur, căci cu forţa nu se poate.

I-a cucerit pe francezi

■ Judoka arădean Luca Kunszabo a câştigat turneul internaţional de la Lyon.

Luca Kunszabo pe cea mai înaltă treaptă a podiumului de premiere (Foto: FAN)

Lyon (D.S.) - Peste 500 de sportivi din 16 ţări ale lumii şi-au dat întâlnire zilele trecute la Lyon, la a IX-a ediţie a puternicului turneu de judo, rezervat sportivilor U-13 şi U-15. Ţara noastră a fost reprezentată de doi judoka de la CSŞ Gloria Arad, pregătiţi de Mihai Telechi, Doru Hărşan şi Alin Moţ.

După trei victorii în grupă, cu adversari din Croaţia, Franţa şi Elveţia, Luca Kunszabo (cat. 55 Kg) l-a bătut în finală, prin ippon, pe un sportiv din Slovenia, cucerindu-i definitiv pe francezi. A fost, dacă vreţi, o nouă (re)confirmare a talentului deosebit cu care este înzestrat acest judoka arădean şi a sutelor de ore petrecute în sălile de antrenament şi concurs.

Celălalt judoka din Arad prezent la Lyon, Robert Nagy (cat. 66 Kg), s-a întors acasă cu medalia de bronz.

Responsabili

Arad (L.S.) - Cele trei secţii de la noul Club Sportiv Universitar au câte un responsabil. Preşedintele Ovidiu Şerban a anunţat că antrenorul echipei de rugby este Valentin Epure, un produs al său. De gimnastică se va ocupa cunoscutul tehnician arădean Lucian Popa, iar şahul a fost dat pe mâna Valentinei Bălaş.

În turneul final de baschet masculin, de la Arad, vor mai fi implicaţi prof. Sorin Rotaru, şeful catedrei de sport de la UAV şi organizatorul de competiţii, Gino Marconi.

Remiza nimănui

■ Gloria Arad şi Unirea Sânnicolau Mare au terminat nedecis în derby-ul etapei.

Arad (S.C.) - Înaintea partidei, Gigi Borugă a reuşit legitimarea lui „Bebe" Mitu, dar chiar şi cu acesta în teren, elevii lui Mihai Petcuţ nu au putut învinge liderul seriei, singura ocazie clară a întâlnirii fiind ratată de Rada (min. 40), care singur cu portarul în faţă a şutat peste poartă.

Trupa lui Ioan Petcu a dezamăgit per ansamblu, chiar dacă numără în componenţa sa câţiva foşti jucători de prima ligă, bănăţenii nefiind în stare să pună în pericol poarta lui Bălgrădean.

Formaţii

Gloria: Bălgrădean - Dubeştean, Gligor, Pleşca, Toc - Sălăjan (Popa, Toda), Ban, Georgiu, Rada (Mitu) - Purece (Bisorcă), Militaru.

Unirea: G. Stoianov - Lupu, Utfineanţ, Hromei - Horodincă, L. Ignea, Sârbu (Radu), T. Stoianov - Bota (Berceanu), Miculescu (Grigore), Tulcan (Bura).

Arbitrii: Ciprian Danşa - Carmen Neagu (ambii Oradea) şi Iulian Timar (Marghita).

Obs. FRF: N. Neagoe (Craiova).

FOTBAL - LIGA III

Rezultatele etapei a 23-a:

Arad (D.S.) - Minerul Motru - CSU Vasile Goldiş Arad 1-1, Fortuna Covaci - Timişul Albina 0-0, EMC Rovinari - UM Timişoara 3-1, Mama Mia Becicherecul Mic - Minerul Mehedinţi 0-0, Calor Timişoara - CS Ineu 5-0, Gloria Arad - Unirea Sânnicolau Mare 0-0, CSM Sebeş - Minerul Mătăsari 0-0, Victoria Nădlac - CS Vulcan 0-3 (f.j.), CFR Simeria a stat.

Clasament

1.	Sânnicolau Mare	22	15	4	3	39-11	49
2.	CSM Sebeş	22	13	5	4	37-18	44
3.	CS Universitar Arad	22	11	9	2	27-14	42
4.	Gloria Arad	22	12	5	5	36-25	41
5.	Minerul Motru	21	10	7	4	33-26	37
6.	M. Mătăsari	22	10	6	6	35-27	36
7.	M. Mehedinţi	22	9	7	6	23-22	34
8.	Fortuna Covaci	21	9	6	6	24-14	33
9.	EMC Rovinari	21	9	3	9	29-32	30
10.	CFR Simeria	21	9	1	11	25-32	28
11.	Timişul Albina	22	8	3	11	26-24	27
12.	CS Vulcan	22	6	6	10	15-20	24
13.	UM Timişoara	22	7	2	13	27-33	23
14.	CS Ineu	22	7	2	13	23-47	23
15.	Becicherecul Mic	21	5	5	11	21-30	23
16.	Calor Timişoara	21	3	6	12	18-23	15
17.	Victoria Nădlac	22	1	3	18	13-53	6

Etapa viitoare (vineri, 28 martie): Mehedinţi - Calor, Ineu - Simeria, Rovinari - Covaci, Albina - Motru, CSU Arad - Becicherecul Mic, Sânnicolau Mare - Sebeş, Vulcan - Gloria Arad, UMT - Mătăsari.

CAMPIONATUL JUDEŢEAN DE FOTBAL

Arad (A.H.) - Rezultate şi clasamente:

Judeţ 1 (etapa 20).

Seria A: Atletico - Lunca Teuz 0-4, Romvest - Pro Nădlac 3-1, Sp. German - Săvârşin f.j., Inter Arad - Munar 4-3, Aluniş - Tisa Nouă 5-1, Turnu - Zimandu Nou 3-1, Zădăreni - Mândruloc 5-2, Felnac a stat.

Clasament: 1. Sp. German 39 p., 2. Turnu 36 p., 3. Tisa Nouă 33 p...13. Felnac 16 p., 14. Atletico 15 p., 15. Nădlac 12 p.

Seria B: Romtelecom - Beliu 2-2, Şiria - Şepreuş 0-2, Vârfurile - Şimand 4-3, Şicula - Sintea Mare 3-3, Sebiş - Ţipari 2-1, Seleuş - Berechiu 7-0, Târnova - Tauţ 0-1, Satu Nou - Dezna 5-3.

Clasament: 1. Tauţ 57 p., 2. Târnova 49 p., 3. Şiria 41 p......14. Berechiu 17 p., 15. Romtelecom 14 p., 16. Ţipari 14 p.

Judeţ 2. Seria A (etapa 15):

Sînicolau Mic - Semlac 2-2, Global Sport - Secusigiu 3-2, Bujac - Vladimirescu II 1-1, Nădab - Zerind 2-2, Macea - Socodor 8-3, Variaşu Mare - Cruceni 2-5.

Clasament: 1. Secusigiu 36 p., 2. Macea 31 p., 3. Semlac 29 p......10. Vladimirescu II 11 p., 11. Bujac 8 p., 12. Variaşu Mare 7 p.

Seria B (etapa 13): Chier - Ghioroc 2-1, Drauţ - Cermei 1-1, Şomoşcheş - Hăşmaş 2-5, Buteni - Vladimirescu III 5-1, Bocsig - Chereluş 5-2.

Clasament: 1. Drauţ 34 p., 2. Buteni 26 p., 3. Bocsig 25 p......8. Cermei 9 p., 9. Vladimirescu III 7 p., 10. Somoşcheş 6 p.

Felicitări (67)

Pentru nepotul nostru drag
COHAN ANDREI-MARIUS
azi, la împlinirea celor 8 anişori, cele mai alese gânduri de sănătate şi fericire. LA MULŢI ANI! Bunicii din Şepreuş.

Pentru cel mai iubit tată şi soţ
ŞPIŞAK ŞTEFAN,
LA MULŢI ANI din partea copiilor Cristian şi Cristina şi a soţiei Lenuţa.

Vând ap. 1 cameră (01)

- **Apartament 1** cameră, baie, bucătărie, tot confortul, renovat recent, ultracentral, în curte, Decebal nr, 3, Arad. Telefon 210408, 0741.565.909.
- **Apartament 1** cameră, bloc nou, Tabacovici, 36.500 Euro. Telefon 228411.
- **Apartament 1** cameră, central, parter stradal, decomandat, 46 mp, 36.000 Euro. Telefon 0727.488.341.
- **Apartament 1** cameră, la casă, 34.500 Euro. Telefon 0726.310.337.

Cumpar ap. 1 cameră (02)

- **Apartament, garsonieră** indiferent zona, etajul, probleme financiare. Telefon 0744.542.931.
- **Cu plata** pe loc!!! Apartament 1-2 camere. Telefon 228411; 0744.849.390.

Vând ap. 2 camere (03)

- **Apartament 2** camere, Alfa, etaj intermediar, spaţios, renovat, mobilat. Preţ 56.000 Euro negociabil. Telefon 0722.274.880.
- **Apartament 2** camere, blocuri noi, UTA, etaj 2, termopane, termotecă, loc parcare, 41.000. Telefon 0743.036.482.
- **Apartament 2** camere, central, amenajat modern, et. 4/4. Telefon 0721.210.981.
- **Apartament 2** camere, central, etaj 1, superamenajat, bloc de cărămidă. Telefon 0732.049.823.
- **Apartament 2** camere, confort sporit, decomandat, Calea A. Vlaicu, Z 27. 0740.140.559 sau 282520.
- **Apartament 2** camere, decomandat (mobilat nou), parter, bun pentru privatizare, zona Alfa, lângă alimentară, balcon închis, faianţă, gresie, parchet, canalizare separată. Telefon 0770.279.618.
- **Apartament 2** camere, decomandat, Gai, bloc Fabrica Zahăr, 0727.188.680, 0753.615.798.
- **Apartament 2** camere, etaj 1, în casă, central, complet renovat şi mobilat, ocupabil imediat. Telefon 0748.862.498.
- **Apartament 2** camere, etaj 3, Grădişte, fără balcon, 32.000 Eu. Telefon 0744.542.931.
- **Apartament 2** camere, îmbunătăţit, B-dul Revoluţiei, 53.000 Euro, negociabil, 0730.842.855, 0357/804787.
- **Apartament 2** camere, Micălaca, etaj 1, bucătărie mare, mobilat, 55.000 negociabil. Telefon 0743.036.482.
- **Apartament 2** camere, parter, Alfa, 70 mp, 50.000 Euro, 0722.505.540.
- **Apartament 2** camere, proprietate, ultracentral, parter, superamenajat, 55.500 Euro. Telefon 0257/212063, 0722.273.759, 0742.781.651.
- **Apartament 2** camere, semidecomandat, ultracentral, 77 mp, etaj 4, super amenajat şi mobilat. Preţ foarte bun. Telefon 0357/413155, 0726.088.852.

EXPERŢI ÎN IMOBILIARE
romimo.ro

SC CRAMELE RECAS vinde cisterne polstif (fibra de sticla) cu capacitate de 8.000, 10.000, 15.000, 30.000 si 40.000 litri la preturi avantajoase. Se pot folosi pentru:

- depozitare lichide
- stocare apa irigatii, udat gradini
- fose imobile

Informatii la tel. 0256 330 100.

CRAMELE RECAS vinde spalieri (stalpi) din beton L = 2.40 m si L = 3.20 m la preturi avantajoase.

Pot fi folositi in:

- plantatii viticole
- plantatii pomicole
- imprejmuiri

Informatii la telefon 0256 330 100.

- **Apartament 2** camere, str. Mioriţei, confort 1, termopan, 42.000 Euro. Telefon 0770.217.557.
- **Apartament 2** camere, UTA, etaj 3, 90 mp, 53.000 Euro. Telefon 0748.924.105.
- **Apartament 2** camere, Vlaicu, 7/10, 35.500 Euro. Telefon 0743.798.287.
- **Apartament 2** camere, zona Banc Post, 96 mp, vedere la bulevard, preţ 69.500 Euro. Telefon 0740.137.002.
- **Apartament 77** mp, 2 camere, proprietate, Grigore Alexandrescu 34, ocupabil imediat, 22.000 Euro, 0743.663.000.
- **Apartament, zona** UTA, parter, 2 camere, 55 mp. Preţ 54.000 Euro negociabil. Telefon 0722.274.880.

APARTAMENTE DECOMANDATE,
suprafaţa 80 mp, construcţie nouă 2007, mobilate şi utilate ultramodern, zonă centrală. Informaţii telefon: 0740.047.137 sau 0726.340.878.

FĂRĂ INTERMEDIAR!
Vând apartament 2 camere, Micălaca, bloc 309, parter, posibilitate 2 balcoane. 0742.031.262.

Cumpăr ap.2 camere (04)

- **Apartament 2**-3 camere, prefer neamenajat, plătesc imediat. Telefon 0257/212063, 0742.320.153, 0722.273.759.
- **Cu plata** pe loc!!! Apartament 2-3 camere. Telefon 228411; 0744.849.390.

Vând ap. 3 camere (05)

- **Apartament 3** camere, 116 mp, parter, stradal, Calea Radnei, zona Mioriţa, complet renovat, ideal firmă, locuit, 68.000 Euro negociabil. Telefon 0745.320.409, 0745.654.494.
- **Apartament 3** camere, 95 mp, bloc nou, str. I. L Caragiale. Preţ 79.000 Euro. Telefon 0745.346.967.
- **Apartament 3** camere, blocuri noi, UTA, termopane, termotecă, 56.000. Telefon 0743.036.482.
- **Apartament 3** camere, central, decomandat, superamenajat, 2 balcoane. Telefon 0754.909.004.
- **Apartament 3** camere, confort I, decomandat, etaj 1/10, artera principală. Se vinde parţial mobilat şi utilat, 60.000 Euro negociabil. Telefon 0741.015.725.
- **Apartament 3** camere, confort I, etaj 3, Vlaicu, 57.000 Eu negociabil. Telefon 0744.542.931.
- **Apartament 3** camere, etaj 1, bloc nou, 82.000 Euro. Telefon 228411.
- **Apartament 3** camere, Fortuna, 107 mp, 2 băi, vedere spre Calea Aurel Vlaicu, renovat. Preţ 63.000 Euro. Telefon 0722.274.880.
- **Apartament 3** camere, Micălaca, decomandat, etaj 4, amenajat, 58.500 Euro. Telefon 0723.199.579.
- **Apartament 3** camere Micălaca, Piaţa Soarelui, 95 mp, bloc 511, contorizat, ocupabil imediat. Telefon 0722.397.193.
- **Apartament 3** camere, Vlaicu, etaj 4, 41.500 Euro. Telefon 0770.639.619.
- **Apartament în** Micălaca (Euromedic), 3 camere, decomandat, 2 băi, amenajat, aer condiţionat, parter. Preţ 78.000 Euro, negociabil. Telefon 0723.645.132, 0745.778.098.
- **Apartament Samanta**, etaj 1, trei camere, 2 băi, ocupabil imediat. Telefon 0748.862.498.

APARTAMENT SAMANTHA,
zona Praporgescu, vedere pe faleză, persoană fizică, 78.000 euro. Telefon 0744.870.499, 0357/421872.

Vând ap. 4 camere (07)

- **Apartament 4** camere, decomandat, confort I, zona Gării, etaj 3/4, 2 băi. Informaţii telefon 0726.121.940.
- **Apartament de** lux 4 camere, 135 mp, Aurel Vlaicu - Z-uri, principală. Telefon 0748.022.767.

Vând ap. la casă (11)

- **Apartament 110** mp, etaj superior din casă P+1 şi corp separat, 24 mp, zona Bisericii Sârbeşti, gresie, parchet, termopan, aer condiţionat, centrală termică, curte 80 mp, gazon, pavaj, dependinţe, 150.000 Euro. Telefon 0740.164.932.
- **Apartament 3** camere, la casă, str. Mărăşeşti, etaj 1, stradal, Legea 112, neamenajat, 137 mp. Telefon 0722.224.857.
- **Apartament la** casă, 1 cameră, decomandat, singur în curte, central, 35.000 Euro. Telefon 0723.963.225, 0788.488.070.
- **Apartament la** casă, 2 camere, decomandat, singur în curte, central, 48.000 Euro. Telefon 0723.963.225, 0788.488.070.
- **Apartament la** casă, două camere, ultracentral, suprafaţa 104 mp, preţ 75000 euro, negociabil. Telefon 0745.037.003.
- **Apartament la** casă, singur în curte, 3 camere, decomandat+garaj, central, 65.000 Euro negociabil. Telefon 0723.963.225, 0788.488.070.

Vând case, vile (13)

- **Avantajos, vând** pe strada Oituz 173, 2 case în roşu, 464 mp suprafaţă construită, 1000 mp grădină, preţ negociabil. Telefon 0720.400.413.
- **Casă +** garaj în roşu în Bujac, cartier nou de vile, stradă privată, zonă neinundabilă, ST-400 mp, SC- 150 mp, cu utilităţi. Preţ negociabil. Telefon 0745.477.842, 0257/533033

CASĂ +
teren 855 mp, Subcetate, 0747.474.003.

- **Casă cărămidă** 3 camere, baie, living mare cu bucătărie, garaj, termotecă, grădină, 0743.043.761.
- **Casă cărămidă**, stare foarte bună, în Grădişte, ST 465 mp, 0766.619.418, 0766.627.467.
- **Casă construcţie** nouă, 2007, suprafaţă utilă 150 mp, suprafaţă teren 300 mp, doi în curte, zona Grădişte. Telefon 0723.207.754.
- **Casă cu** teren 3500 mp, în zona Pârneava, 0728.070.984.
- **Casă din** cărămidă, cu anexă în curte şi grădină, cartier Micălaca, SC 160 mp, ST 750 mp. Informaţii telefon 0745.775.726, 0357/809982, 0742.057.833.
- **Casă, ieftin**, în Aradul Nou, toate utilităţile. Telefon 0732.973.414.
- **Casă în** Aradul Nou, 4 camere, 2 bucătării, curte mare, garaj, grădină, 160.000 Euro negociabil, 0257/288801.
- **Casă în** zona Romanilor, 256952, 283876, 0746.479.592.
- **Casă mare** cu grădină, 1440 mp, Aradul Nou, str. Câmpia Turzii nr. 51. Telefon 0747.352.297.
- **Casă mare** în Grădişte. Telefon 0257/276891, 0722.739.886.
- **Casă mare** în Micălaca str. Poienei nr. 37, 0722.380.551.
- **Casă patru** camere, str. Cezar nr. 1, 460 mp. Telefon 0754.319.648.

TAKATA-PETRI ROMÂNIA

TAKATA-PETRI conduce activităţile europene ale Corporaţiei Takata din Tokyo, unul din producătorii de top de echipamente de siguranţa pentru industria automotive. Takata are 10.000 de angajaţi in Europa si aproape 33.000 peste tot in lume. Ca partener de încredere al companiilor producătoare de autoturisme, Takata dezvoltă si produce componente si produse de siguranta de înaltă calitate. Portofoliul de produse este compus din volane, sisteme de airbaguri, centuri de siguranta, componente electronice si senzori, precum si componente de habitaclu si sisteme de siguranta pentru copii.

Pentru a ne întări echipa din Arad, suntem in căutare de :

Mecanic
Departament Întreţinere
Fabrica centuri de siguranţă

Activităţile dvs.:
- Întreţinerea şi repararea maşinilor şi echipamentelor mecanice;
- Participarea la revizii curente, revizii tehnice şi reparaţii capitale;
- Participarea la efectuarea modificărilor de linii.

Profilul dvs.:
- Studii medii (profil mecanic, electromecanic);
- Experienţă relevantă în domeniul tehnologiei construcţiilor de maşini – minim 2 ani;
- Cunoştinţe în domeniul mecanicii/ pneumaticii şi de asamblare a părţilor mecanice;
- Cunoştinţe de operare PC (Pachetul MS-Office);
- Persoana cu abilităţi de comunicare şi lucru in echipa.

Persoanele care corespund cerinţelor de mai sus si sunt interesate sa se alăture echipei noastre, sunt rugate sa trimită CV si scrisoare de intenţie pe adresa de e-mail umane.resurse@eu.takata.com , sau la numărul de fax 203.841 până în data de 31.03.2008 specificând expres postul pentru care candidează.

Oferim:
- Pachet salarial motivant bazat pe competenta si evolutie profesionala;
- Posibilitatea de avansare profesionala;
- Conditii de munca la standarde internaţionale;
- Tichete de masa din prima zi de lucru;
- Servicii medicale gratuite;
- Transport asigurat din judeţul Arad.

Numai persoanele selectate vor fi contactate.
Va mulţumim si va aşteptam !

(H-363910)

MPC
MANAGEMENTUL PARCULUI DE CONTOARE

COMUNICAT
comunicat privind citirea contoarelor de apă caldă de consum si energie termica pentru incalzire

27.03.2008: PT. 2/I VLAICU; PT.23; PT.4ZII; MAIAKOVSCHI; 1V DAMBOVITEI; 2 PRIM; 21 E. NECUNOSCUT; 14 SP. DERMATO; 2 MICALACA; 3 MICALACA; 2Z5; 1Z5 MICALACA; 6 VLAICU ; SIMION BALINT; 8V OBEDENARUL; 19 LIC. A. VLAICU; 9 MATERN; 10 ASTORIA; UTA; AG. ECONOMICI.

28.03.2008: PT.2/IIVLAICU; TEATRU; 4ZII; MAIAKOVSCHI; 2M. COSTIN; 1V DAMBOVITEI; 2 PRIM;PADURICE; 21 E. NECUNOSCUT; 14 SP. DERMATO; 2 MICALACA; 3 MICALACA; 2Z5 MICALACA; 1Z5MICALACA; SIMION BALINT; 18 FALEZA S.; PASAJ; 19 LIC. A. VLAICU; 9 MATERN; 3 UDREA; 10 ASTORIA; PT. 15; PT. UTA ; PT. 1 GARA; PT. 6 VLAICU;AG. ECONOMICI.

29.03.2008: PT. LIC. IND.; TEATRU; 2 MIRON COSTIN; 5 GRADISTE; 5ZIII MIC.; 1 MIC.; 7 METALUL; 2V FORTUNA; PT. 32; 2 MICALACA; 3 MICALACA; 2Z5 MICALACA; 1Z5 MICALACA; 6 DISPECERAT; PAROSENI; 18 FALEZA; PT.15; PASAJ; 6 VANATORI; 21 E. NECUNOSCUT; PT. 3 POLICLIN. STOMATOLOGIE. ;O. TEREZIA; PT. UTA;
AG. ECONOMICI.

31.03.2008 LIC. IND.; 23 TEBA; 5 GRADISTE; 5ZIII MICALACA; 1 MICALACA; 7 METALUL; 2V FORTUNA; PT. 32; 8 POLICLINICA; 6 VANATORI; 2Z5 MICALACA; 1Z5 MICALACA; 4 MACUL ROSU; PAROSENI; 18 FALEZA; 15; ARADUL NOU; 1A MICALACA; 4C; PT. 3 POLICLINICA STOM. ; O. TEREZIA; AG. ECONOMICI.

Citirile se vor efectua intre orele 08^{00}- 19^{00} in fiecare zi programata.

(H-361836)

- **Casă nouă**, 2007, 5 camere, 2 băi, apă, gaz, curent, 150 mp construiţi, curte 100 mp, parcare, preţ 75.000 Euro. Informaţii 0722.624.706.
- **Casă nouă**, Aradul Nou, ST 1500 mp, SC 270 mp, S+P+M, 0766.619.418, 0766.627.467.
- **Casă Pârneava**, suprafaţă totală 1000 mp, construiţi 450 mp. Telefon 0744.568.863.
- **Case Romanilor** spre Mal, 9 Mai 1 Zrenjanin 1, 280692, 0744.922.533.
- **Vilă 370** mp construiţi, 650 mp teren, Micălaca. Informaţii 0744.125.754.
- **Vilă nouă**, ultramodernă, Piaţa Catedralei 200 mp, 220.000 Eu, 0721.612.964.
- **Vilă P+E+M** în Sânicolau Mic, finisată int-exterior preţ 90.000 Eu. Telefon 0724.337.274.

Vând case de vacanţă (15)

- **Casă de** vacanţă cu pivniţă, pe deal, în podgorie. Preţ 28.000 Euro. Telefon 0730.596.655.
- **Casă de** vacanţă nouă, cu etaj, Insula Mureş, aleea principală, cu toate utilităţile. Preţ 40.000 Euro, negociabil. Telefon 210587, 0745.274.170.

Vând case la ţară (17)

- **Casă 3** camere, baie, anexe, grădină, aer condiţionat, Pecica, str. 228, nr. 24 Arad, preţ 20.000 Euro. Informaţii telefon 0729.033.353.
- **Casă 3** camere, bucătărie, baie, hol mare, dependinţe, grădină mare pentru pensiune, situată în Ungaria-Makó, la şoseaua principală, în centru. Preţ 90.000 Euro negociabil. Informaţii telefon 0036304616683.
- **Casă cu** grădină, 1.400 mp, în Caporal Alexa, nr. 88, 4 camere, apă, baie, anexe. Telefon 377640, 0744.649.076.
- **Casă în** Covăsânţ, judeţul Arad. Telefon 0753.020.799.

Fliegl Firma Fliegl Gruppe

caută Asistent Manager la Arad

Condiţii:
- cel puţin studii medii
- cunoşterea limbii maghiare şi/sau germană
- cunoştinţe PC
- cunoştinţe contabilitate primară

Oferim: un loc de muncă sigur şi stabil, cu posibilitatea dezvoltării unei cariere.

Persoanele interesate pot depune un CV în limba maghiară şi română şi/sau germană la sediul societăţii: Arad, Calea Zimandului nr. 18, sau pe mail: fliegl@rdsar.ro

(H-363272)

Colegiul Naţional Moise Nicoară Arad
organizează concurs pentru
ocuparea postului de
muncitor întreţinere,
cu vechime minim 6 ani, în data de 8 aprilie 2008, ora 9,00.
Dosarele se depun la secretariatul colegiului până în data de 04.04.2008.
Informaţii suplimentare la secretariat, telefon 280598.

(H-363901)

Mica publicitate
210.775

Baidoc Ancuţa Daniela - doreşte să devină doctoriţă

Bucătaru Oana Adelina - visează să ajungă învăţătoare

Fărcuţ Rebeca - ar dori să fie doctoriţă

Fărcuţ Sorin Liviu - vrea să se facă poliţist

Fetcu Alexandru - doreşte să devină jandarm

Fulge Răzvan - ar dori să fie şofer de tir

Gorban Alexandra - vrea să devină doctoriţă

Hălăngau Ioan - vrea să ajungă poliţist

Lazăr Marian - o să fie profesor de religie

Marina Cristina - doreşte să se facă educatoare

Milaş Cosmina - ar vrea să fie vânzătoare

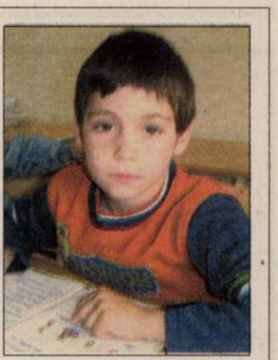
Petrea Adrian - visează să devină fotbalist

Înv. Florica Hurezan urmăreşte scrierea corectă la tablă (Foto: Ş. Matyaş)

Lecţiile - cât mai atrăgătoare

■ Bobocii din clasa I A de la Şcoala Generală Vladimirescu se pregătesc deja pentru viitoarele profesii.

Vladimirescu (V.F.) - În timpul orelor la o clasă începătoare, respectând programa şcolară, învăţătoarea Hurezan Florica, încearcă după cum ne-a spus, să facă lecţiile cât mai atrăgătoare: „Însuşirea scrisului, cititului şi socotitului le îmbin cu activităţi recreative, pentru a întâmpina plictiseala (joc-desen, cântec), care elevilor mici le place foarte mult. În învăţare folosesc atât metode clasice, cât şi metode moderne. În afara orelor am pregătit, şi voi pregăti în continuare mici serbări şi diferite cadouri pentru părinţi (toate cu ajutorul elevilor). Având în clasă şi elevi ai căror părinţi sunt de serviciu până târziu, rămân în clasă să-şi facă temele, urmând ca acasă să repete. Venind primăvara mi-am propus să desfăşor cu elevii următoarele activităţi: • curăţirea parcului şi a locului de joacă având ca scop aprecierea şi respectarea naturii; • vizită la Muzeul Judeţean Arad; • de Paşti o excursie la pădurea din comună (împreună cu părinţii); • de 1 Iunie excursie la o grădină zoologică”.

Copii se dovedesc receptivi la tot ceea ce le spune doamna învăţătoare. Îşi însuşesc repede cunoştinţe noi şi încet-încet se pregătesc pentru când vor fi mari.

O dovadă în acest sens este şi faptul că încă de pe acum se gândesc la viitor. Chiar dacă mai este mult până departe, s-au orientat deja spre o profesie...

Pică Georgiana - vrea să fie vânzătoare

Pintiliuc Ionel - ar vrea să ajungă profesor

Teglaş Sergiu - ar dori să se facă poliţist

Stângă Ana Maria - vrea să se facă frizeriţă

Teglaş Adrian - doreşte să devină pilot

Amintire - tablou din primul an de şcoală (Foto: Ştefan Matyaş)

Atmosferă de lucru la clasă (Foto: Ştefan Matyaş)

Decese (75)

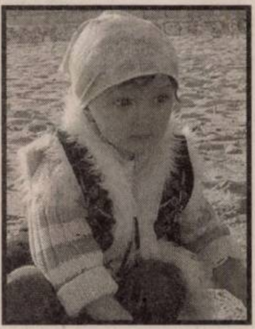

Cu adâncă durere anunțăm încetarea din viață a iubitei noastre fiice

ŞTEFANIA RUSU

în vârstă de doi ani. Înmormântarea va avea loc joi, 27 martie 2008, ora 15.00, la Cimitirul Eternitatea.

Familia îndurerată

Acum la dureroasa despărțire îmi aplec capul în fața voinței Creatorului și ca muritorii de rând nu pot decât să păstrez pentru totdeauna în suflet amintirea dragă a celui ce a fost bun soț

NAN BUJOR.

Înmormântarea astăzi, 26 martie 2008, în Tălagiu. Dormi în pace, suflet bun.

Soția Susana

Cu adâncă durere în suflet anunțăm încetarea din viață a iubitului nostru fiu, soț, tată și bunic

BUHA CORNEL

în vârstă de 50 ani. Înmormântarea va avea loc joi, 27 martie 2008, ora 12.00, în satul Odvoș. Ne vom întâlni sus în Cer.

Familia îndoliată

Cu adâncă durere în suflet anunțăm trecerea în eternitatea a iubitului nostru tată, socru, bunic și străbunic

MELICS LADISLAU (senior).

Înmormântarea va avea loc la Cimitirul Eternitatea, de la Capelă, astăzi, la ora 14,00.

Familia îndoliată

Cu adâncă durere sufletească ne luăm rămas bun de la tatăl nostru drag

MUNTEAN GHEORGHE (GHIURI).

Dumnezeu să te ierte și să te odihnească în pace! Înmormântarea va avea loc astăzi, 26 martie 2008, la ora 16.00, la Capela Cimitirului Micălaca.

Își iau rămas bun, fiica Giorgiana și soția Jana

---

www.Doliu.ro
Un ultim omagiu celor plecați dintre noi...

Anunțurile de deces se publică GRATUIT!

Cu durere în suflet anunțăm trecerea în neființă a celei care a fost

VIDA MUNTEANU.

Înmormântarea va avea loc joi, 27 martie 2008, ora 14.00, de la Capela Cimitirului Eternitatea.

Familiile Dobrovolschi și Munteanu

După o scurtă suferință ne-a părăsit

PURTAN IOAN,

care a fost soț, tată, socru, bunic și cel mai bun om din lume. Te-am iubit cât ai trăit și nu te vom uita niciodată. Înmormântarea astăzi, ora 15.00, de la domiciliul din Zimandul Nou.

Familia îndoliată

Cu adâncă durere în suflet anunțăm încetarea prematură din viață a celei ce a fost o bună mamă, soție și fiică

FLORICA MĂRIOARA SIRBAN (MIOARA)

la vârsta de 49 de ani. Înmormântarea va avea loc joi 27 martie 2008 de la domiciliul din comuna Gurahonț. Dumnezeu s-o odihnească în pace!

Fiica, soțul și părinții

Cu durere în suflet anunțăm încetarea din viață a celei ce a fost soție, mamă și bunică

OANCEA LIVIA.

Înmormântarea va avea loc astăzi 26 martie 2008, ora 13.00 la Cimitirul Micălaca.

Familia îndoliată, Beni, Nelu, Mioara și Mircea

Cu adâncă durere în suflet anunțăm încetarea din viață a iubitului nostru soț, tată

MUNTEAN GHEORGHE

în vârstă de 53 ani. Înmormântarea va avea loc astăzi, 26 martie 2008, ora 16.00, la cimitirul din Micălaca. Nu te vom uita niciodată.

Soția Roxana și fiica Ștefania

Cu adâncă durere anunțăm încetarea din viață a iubitului nostru fiu, după o grea suferință,

MUNTEAN GHEORGHE

în vârstă de 53 ani, fost magazioner la Vagoane. Înmormântarea va avea loc astăzi, 26 martie 2008, la ora 16.00, la Cimitirul din Micălaca.

Părinții: Gheorghe și Elizabeta

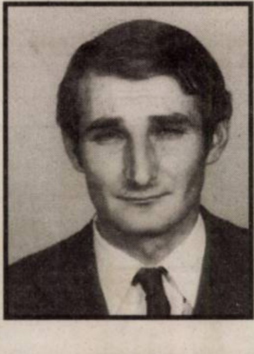

Mica publicitate
210.775

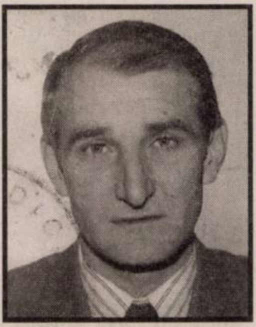

Cu adâncă durere în suflet anunțăm încetarea din viață a prietenului nostru

MUNTEAN GHEORGHE.

Familia Funieru: Lavinia, Marin, Elena

Cu adâncă durere în suflet anunțăm încetarea din viață, după o scurtă suferință, a iubitului nostru frate, unchi și prieten

SFĂT PETRU (ȚEDI)

la vârsta de 47 ani. Înmormântarea va avea loc joi, 27 martie 2008, ora 13.00, la Capela Micălaca.

Familiile Mărienuț și Sfăt

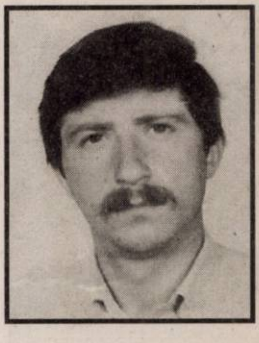

Cu nețărmuită durere în suflet anunțăm încetarea din viață a celui care a fost soț, tată și bunic

CIUREA IOAN.

Înhumarea va avea loc joi, 27 martie 2008, ora 13.00, de la Capela Cimitirului Catolic - Aradul Nou. Vei rămâne veșnic în amintirea noastră.

Familia Ciurea și familia Ocenic

Condoleanțe (110)

Cu adâncă durere în suflet anunțăm dispariția prematură din viață a nașei noastre

SIRBAN MIOARA

din Gurahonț. Nu te vom uita niciodată.

Finii tăi, familia Tomuța Vlad, Mihai, Mărioara, Mihăiță, Claudia și familia Stănilă

Cu adâncă durere și grea suferință ne luăm rămas bun de la unchiul nostru drag,

MUNTEAN GHIURI GHEORGHE.

Rugăm ca bunul Dumnezeu să reverse asupra lor mângâiere și speranță. Fie-ți țărâna ușoară.

Nepotul Marius și Dana cu copiii lor, Mario, Fabio, Luca, Nathan și Denis din Canada

---

Cuvintele nu pot exprima durerea pe care o simțim. Cu lacrimi în ochi și cu sufletele zdrobite de durere anunțăm încetarea din viață a iubitului nostru frate și cumnat

MUNTEAN GHEORGHE GHIURI

în vârstă de 52 de ani. Nu te uităm niciodată. Dumnezeu să-l odihnească.

Fratele Tibi și cumnata Maria

---

www.Doliu.ro

(H-334595)

Probabil cea mai bună ofertă!

Bancpost

Dobândă de 5%*

pentru depozitele pe 3 luni constituite de persoane fizice

(*dobândă anuală pentru depozite peste 1.000 Euro)

Membră a Grupului Eurobank EFG

---

quark motors
Distribuitor autorizat Volkswagen

Quark Motors Arad, distribuitor autorizat Volkswagen, angajează

Tehnician Tinichigerie/Vopsitorie

Cerințe:
Studii superioare
Experiență minim 3 ani în atelier de tinichigerie/vopsitorie
Seriozitate, abilitate de comunicare, spirit de echipă, dinamism.
Cunoștințele de limba engleză și germană constituie avantaj.

Responsabilități:
Îndeplinirea sarcinilor în conformitate cu standardele firmei și cerințele postului

Avantaje:
Pachet salarial competitiv + bonusuri

Vă rugăm să trimiteți CV-ul dvs insoțit de scrisoarea de intenție la:
Quark Motors Arad, Calea Radnei, nr. 288,
e-mail: marketing@quarkmotors.ro, fax: 0257-22 00 60.

(H-3639913)

Distribuitor autorizat Volkswagen: Quark Motors, telefon: 0257 - 22 00 60.

VÂNZĂRI DACIA
SERVICE DACIA
VÂNZĂRI PIESE DE SCHIMB
ŞCOALĂ DE ŞOFERI
RENT A CAR

VERBITA

DACIA

un **nou** punct de **lucru**
Aradul Nou
Calea Timişorii nr. 52
0257 278 752

(H-159940)

---

sysmec Romania
Prelucrari mecanice de precizie

Sysmec Romania este o societate cu capital elvețian specializată în producția de piese de precizie, vulcanizare garnituri pentru supape si montaj. Datorită personalului motivat, parcului modern de maşini de prelucrare CNC şi sistemului de calitate bine implementat reuşim să satisfacem cerințele de calitate şi productivitate ale clienților noştri.

Societatea angajeaza persoane motivate şi serioase (de preferință tineri), pentru următoarele posturi:

STRUNGARI / FREZORI cu sau fără experiență,

Atribuții:
- pregătirea pentru producție a strungurilor şi a frezelor
- execuția şi controlul pieselor de precizie

Cerințe:
- cunoştințe minime de prelucrări prin aşchiere şi desen tehnic
- cunoştințe de utilizare a instrumentelor de măsură
- disponibilitate la lucrul pe schimburi şi în echipă
- absolvenți ai unei şcoli cu profil mecanic

CONTABIL

Atribuții:
- întocmirea şi înregistrarea actelor contabile
- întreținerea relațiilor cu instituțiile administrativ financiare

Cerințe:
- absolvent de ştiințe economice, secția contabilitate-finanțe
- experiență în contabilitatea financiară de minim 1 an
- cunostințe înregistrări contabile operațiuni import - export
- buna cunoaştere a unei limbi străine (germană, italiană sau engleză)
- cunoştințe operare program Ciel si Microsoft Office

Se oferă:
- condiții de muncă deosebite
- prime in funcție de realizari până la 150 RON lunar
- tichete de masă în valoare de 165 RON lunar
- transport gratuit asigurat în oraşul Arad
- plata orelor suplimentare cu 200% in productie
- instruire pe maşini moderne-CNC

CV – urile şi cererile de angajare pot fi depuse la sediul firmei: Arad, Zona Industrială N-V, FN – incinta Euro Imobiliare sau trimise prin fax 216914 / email cornelia.pacurariu@sysmec.ro

(H-344662)

Căutați un loc de muncă ?

ARTEX SCM

Societate cu tradiție în domeniul textil, anunță că va deschide o fabrică nouă în Zona Industrială Micalaca (imediat după stația PECO)

Angajăm: confecționeri îmbrăcăminte sau persoane cunoscătoare de meserie

Oferim:
- climat de lucru la standarde europene (dotare tehnică înaltă, climă, sală de mese, vestiare, grupuri sociale cu duşuri)
- salarii motivate în acord individual
- tichete de masă
- premii de Paşte şi Crăciun
- garanția achitării CAS pentru pensii
- un singur schimb
- asistență medicală
- calificare la locul de muncă pentru persoane necalificate

Angajările se fac pe bază de probă de lucru, la sediul societății din Arad, str. I. Vidu nr. 1-3. DETALII: telefon: 253726; 253741; 0357-408275; 0357-408276.

(H-341861)

Vindem en-gros

paturi de aluminiu supraetajate, cu saltele, second hand.

Informații telefon 0357/101145, 0744.201.040.

(H-363840)

E.ON GAZ DISTRIBUȚIE,
Centru Operațional Arad, cu sediul în Arad, Bd. Iuliu Maniu 82-84 anunță sistarea furnizării gazului metan în tot cartierul Grădişte în data de 27.03.2008 între orele 13.00 şi 17.00 pentru remedierea unei avarii la conducta de gaz de pe str. Petru Rareş.

E.ON GAZ DISTRIBUȚIE
CENTRUL OPERAȚIONAL ARAD
OVIDIU NILA

(H-364355)

Administrația de Drumuri şi Poduri
a județului Arad,
strada Gheorghe Popa nr. 1bis, localitatea Arad,

organizează în data de 07.04.2008, ora 10, licitație deschisă cu strigare în vederea vânzării pe picior a arborilor din plantațiile rutiere aferente drumurilor județene. În cazul neadjudecării tuturor arborilor scoşi la licitație, licitația se va repeta în fiecare zi de luni a săptămânii, la ora 10. Relații la telefon 0257/253728, compartimentul licitații contractări.

(H-362129)

CAMERA DE COMERT ARAD
Organizează următoarele cursuri:

- *Limba italiana-data incepere: 02.04.2008*
- *Contabilitate şi aplicații pe calculator-data incepere: 21.04.2008*
- *Inspector resurse umane- data incepere: 19.05.2008*
- *Procedurile de achizitii publice ale autoritatilor contractante din Romania-data incepere: 26.05.2008*
- *Agent imobiliar-data de incepere: 02.06.2008*

Informații la sediul Camerei de Comerț Arad, Str.Cloşca nr. 5, Tel.: 20.88.07; 20.88.08

(H-3639907)

TOP ARAD ***Anunț important***

Începând cu data de 30.03.2008, Piața Hobby (de lângă Casa Sindicatelor) se va muta în parcarea din piața Mihai Viteazul.

Informații la tel.0257/250056

(H-3433869)

Mare publicitate 280.943

În momentele de grea încercare sufletească la trecerea prematură în nefiinţă a mamei colegei noastre Sirban Cornelia, colectivul din cadrul Direcţiei de Muncă şi Protecţie Socială Arad transmite sincere condoleanţe şi întreaga lor compasiune familiei îndoliate.

Un ultim omagiu celui care a fost

SFĂT PETRU (ŢEDI)

din Micălaca un prieten şi un colaborator deosebit şi care a plecat prea repede dintre noi. Dumnezeu să-l odihnească în pace.

Prietenii şi Asociaţia Sportivă Mureşana Mândruloc

Cu durere în suflet ne lăuăm rămas bun de la cea care a fost

OANCEA LIVIA

născută Boncea. Dumnezeu să o odihnească în pace.

Surorile: Florica, Mărioara, fraţii Florin, Petrea cu familiile lor

---

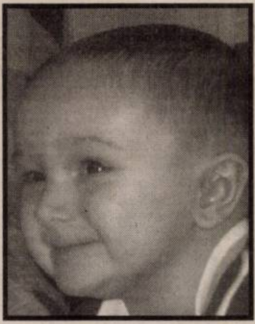

ŞTEFANIA

noastră dragă, te-am iubit mult, dar Dumnezeu te-a iubit şi mai mult şi te-a luat în Rai. Rămâi pentru noi sufletul cel mai drag, mai frumos, mai luminos, vesel şi bun. Nu te vom uita niciodată. Dumnezeu să te odihnească.

Raluca şi bunicii: Nela şi Puiu Rusu

Aducem un ultim omagiu celui care a fost colegul nostru

SCHIEBEL SIEGFRID.

Condoleanţe familiei îndurerate. Colectivul Casei Corp Didactic şi UJIP Arad

---

Colectivul SC Sysmec Romania SRL deplânge moartea bunului lor coleg

SCHIEBEL SIEGFRID

trecut prea devreme în nefiinţă. Condoleanţe familiei greu încercate. Dumnezeu să-l ierte!

Cu durere în suflet ne luăm rămas bun de la cumnatul şi unchiul nostru

NAN BUJOR

din Tălagiu. Odihnească-se în pace.

Cumnata Viorica cu copiii

Cu durere în suflet ne luăm rămas bun de la nepoata noastră

ŞTEFANIA RUSU.

Nu te vom uita niciodată.

Bunicii Ioana şi Aurel Nan

www.Doliu.ro

Cu tristeţe în suflet anunţăm încetarea din viaţă a naşului nostru

MUNTEAN GHEORGHE

la vârsta de 53 ani.

Familia Pirui Pavel

O rugăciune, un gând curat şi-o lacrimă pentru cel care a fost

MUNTEAN GHEORGHE.

Dumnezeu să-l odihnească în pace.

Tibi, Geni, Paul, Alex

Regretăm dispariţia prematură a fostului nostru coleg

MUNTEAN GHEORGHE

şi suntem alături de întreaga familie îndurerată, acum la ceasul despărţirii.

Colectivul SC Apromat SA Arad

S-a stins din viaţă împăcat cu Dumnezeu

BUHA CORNEL.

Suntem alături de cei rămaşi.

Familiile Tisan, Rădoi, Todor şi Spătar

Sincere condoleanţe din partea echipei MVT Logistic, familiei Rusu la trecerea în veşnicie al lui

RĂZVAN RUSU.

Dumnezeu să-l odihnească în pace

ŞTEFANIA RUSU,

vei rămâne veşnic în amintirea noastră. Dumnezeu să te odihnească!

Naşii Anda, Adi, Raul Popescu

ŞTEFANIA RUSU,

vei rămâne veşnic în sufletele şi amintirea noastră. Dumnezeu să te odihnească!

Raluca şi Dorin

Suntem alături de colega noastră Adriana, în această suferinţă pricinuită de moartea tatălui ei.

Colectivul SC Alcoa Fujikura SRL (Nădab, Caransebeş, Beiuş)

Suntem alături de colega noastră Ioana Nan în marea durere pricinuită de pierderea prematură a nepoatei dragi

ŞTEFANIA.

Sincere condoleanţe familiei îndoliate, din partea colectivului Laboratorului Clinic al Spitalului Municipal Arad

---

Suntem alături de colega noastră Mariana Şteţcu în marea durere pricinuită de decesul mamei dragi. Dumnezeu să o odihnească în pace.

Colectivul SC Seimar Alim SRL

Suntem alături de colega noastră Ştetcu Adela în greaua încercare pricinuită de trecerea în nefiinţă a bunicii ei.

Sincere condoleanţe, colegii

Suntem alături de familia Lenardt, acum la ceasul despărţirii de cel drag

LENARDT GEZA.

Bunul Dumnezeu să vă mângâie şi să vă întărească.

Colegii de la Astra Vagoane, IRS

Suntem alături de familia Muntean Gheorghe şi transmitem sincere condoleanţe la despărţirea de vecinul nostru

MUNTEAN GHEORGHE.

Din partea Asoc. de Locatari bloc 584, Micălaca

Suntem alături de familia Silvan în durerea pricinuită de pierderea prematură a soţiei şi mamei

SILVAN CORNELIA

şi transmitem sincere condoleanţe.

Doru Capota şi Neli Brişan

Un ultim omagiu pentru cel care a fost colegul nostru

SCHIEBEL SIEGFRID.

Condoleanţe familiei îndurerate.

Biroul Plan-Salarizare al Inspectoratului Şcolar Judeţean Arad

---

Asociaţia de proprietari Bloc X 27, sc. A, aducem un ultim omagiu bunului nostru vecin

LENARDT GEZA.

Suntem alături de familia îndoliată

Un ultim omagiu aducem scumpei noastre mătuşi

LIVIA OANCEA

la trecerea în veşnicie. Dumnezeu s-o odihnească în pace.

Nepoata Dana cu soţul Zoli şi nepotul Norbert

Comemorări (76)

Un gând pios de recunoştinţă şi aducere aminte, o rugăciune din inimă şi lacrimi de durere acum la scurgerea a cinci ani de când ne-a părăsit pentru totdeauna iubitul nostru bunic

BENEDEK IULIU

din Ineu. Dumnezeu să te odihnească în pace. Vei rămâne mereu în sufletele noastre.

Nepoata Ildiko cu familia din Germania

Lacrimi şi flori presărate pe mormântul celui care a fost

BENEDEK IULIU (GYUSZI)

din Ineu, care ne-a părăsit în urmă cu cinci ani. Vei rămâne veşnic viu în sufletele noastre.

Soţia Elisabeta cu fiicele Muţi şi Marika cu familiile

Se împlinesc 6 ani de când a trecut în eternitate

SEMENEACĂ ALEXANDRU-COSTACHE

din Lipova. Pentru cei care l-au cunoscut o clipă de aducere aminte.

Se roagă pentru odihna sufletului lui fratele Cătălin şi cumnata Ramona

---

Se împlinesc şapte ani de când ne-a părăsit cel care a fost

dr. EMIL VANCU

senior, un părinte şi un bunic impecabil. Gândurile noastre zilnic se îndreaptă spre el.

Dr. Emil Vancu junior şi familia

Anunţurile de deces se publică GRATUIT!

Au trecut 5 ani de durere, de când a plecat de lângă noi

ALEXANDRU ŢICA

soţ, tată, unchi, cumnat. Veşnic ne vom aminti de sufletul lui iubitor.

Chireana şi Marius

Astăzi se împlineşte un an de când nu mai este alături de noi

KASA FLOARE,

mamă, bunică, soră şi soacră. Va fi mereu în sufletele noastre. Odihnească-se în pace!

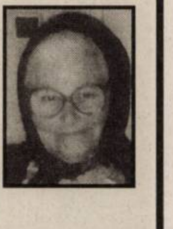

Un gând, lacrimi şi durere la 3 ani de la despărţirea de iubitul meu soţ

MALEŞ ARON,

în data de 26 martie 2008. Vei fi pentru totdeauna în inima mea.

Soţia Ana

- **Casă de** vânzare, Lipova, str, Coşbuc, nr. 24, 7 camere, bucătărie, baie, curte mare, grădină, garaj. Informaţii telefon 0751.142.184.
- **Casă din** cărămidă în Bodrogu Nou, 3 camere, bucătărie, şpais, cămară, pivniţă, anexe, grădină, teren 750 mp, preţ 47.000 Euro, negociabil. Telefon 0721.477.417.
- **Casă în** Covăsânţ 3 camere, teren 1600 mp. Telefon 0744.477.133.

CASĂ ÎN
Mailat, comuna Vinga, 5 camere, bucătărie, baie, pivniţă, anexe, cu teren 33 ari, curent 380. Preţ 32.000 Euro, negociabil. Telefon 0755.607.457.

- **Casă în** Păuliş. Informaţii telefon 0723.550.038.
- **Casă în** Peregul Mic, la şosea, preţ avantajos şi negociabil. Informaţii telefon 0745.500.840.

CASĂ ÎN
Vladimirescu, str. Gării 41, 1200 mp, FS 20 ml, utilităţi: apă, gaz, curent, telefon, posibilitate canalizare, stradă betonată. Informaţii telefon 0741.662.608.

- **Casă la Zăbalţ, 7000 Euro. Informaţii: 0745.636.264, 0724.248.217.**
- **Casă, localitatea** Felnac, curte, grădină 1500 mp, posibilitate extindere, preţ 31.000 Euro negociabil, 0744.512.868, 0744.788.097.
- **Casă localitatea** Moroda, nr. 203, pretabil creşterea animalelor. Telefon 0744.568.863.
- **Casă mare** la Vinga, centru, 7 camere, 2 băi, bucătărie, încălzire centrală lemne, grădină. Preţ 90.000 Euro negociabil. Telefon 0726.815.626.
- **Casă Nădlac**, str. I. Slavici 143, 3 camere, baie, bucătărie, 1024 mp teren, 8999 Euro negociabil. Telefon 0742.286.469, 0721.084.559.
- **Casă nouă**, grădină mare, apă curentă, localitatea Voivodeni, şoseaua Ineu - Moneasa. Telefon 514413, 0730.101.318.
- **Casă nouă**, Zădăreni, teren 480, 16 FS, 58.000 Euro, 0722.288.955.
- **Casă, Peregul** Mic, 3 camere, hol, bucătărie, curte, grădină, apă trasă în curte, preţ 22.000 Eu negociabil. Număr telefon 0744.538.421, 0740.107.456.
- **Casă Sânleani**, 1080 mp, 65.000 Euro. Telefon 381823, 0788.861.760.
- **Casă, sat** Juliţa, Valea Mureşului, 2.600 mp lângă pădure şi pârâu, 8.500 Eu, 0741.908.807.
- **Vând sau** schimb casă cu apartament în Chişineu Criş. Telefon 0257/351548, 0741.451.641.
- **Casă Zădăreni** 364. Telefon 0751.995.558.

CASĂ ZERIND
nr. 139, ideal privatizare, central, la şoseaua Arad-Oradea, 1.000 mp. Telefon 0729.456.699.

- **Ocazie! Casă** cu teren 2000 mp, front stradal 40 ml, zonă super, Pecica, 60.000 Euro, 0722.274.880.

Cumpăr case la ţară (18)

- **Casă la** ţară. Telefon 0741.959.844.

Vând garsoniere (19)

- **Garsonieră, confort** I, Micălaca (Mioriţa), 28.900 negociabil, 0741.971.588.
- **Garsonieră confort** I, Micălaca 200, etaj I, amenajată, totul nou, PF, preţ 33.000 Eu negociabil. Telefon 0740.630.438.
- **Garsonieră în** cartierul Grădişte, cu îmbunătăţiri şi mobilată. Telefon 0753.013.084.
- **Garsonieră în Lipova, 7000 Euro. Informaţii 0745.636.264, 0724.248.217.**
- **Garsonieră în** Micălaca, etaj 2, complet renovată. Telefon 0748.862.498.
- **Garsonieră Micălaca**, total amenajată, baie cu vană, etaj 3. Telefon 0743.036.482.

Cumpăr garsoniere (20)

- **Garsonieră confort** 3. Ofer 11.000 Euro. Telefon 0722.274.880.

Vând terenuri (21)

- **1 ha teren situat în dreapta şoselei înainte de localitatea Sânleani, preţ 35 Euro/mp negociabil. Telefon 0257/276842, 0720.547.660.**
- **1000 mp** în Vladimirescu, cartierul nou, în prima linie, la preţul de 50 mii Euro. 0748.434.254.
- **1125 mp** în Mândruloc, în centru. Informaţii 0747.453.816.
- **15000 mp** teren intravilan în Micălaca Est. Telefon 0744.477.133.
- **2 terenuri** intravilan în Bujac, cartier nou de vile, ST- 400 mp fiecare. Preţ negociabil. Telefon 0745.477.842, 0257/533033
- **2,5**-11 Ha la şosea, aproape de Nădlac, lângă PUZ, 0722.257.409.
- **5000 mp** teren intravilan cu construcţii, 13 km Arad, 0744.477.133.
- **6,8** ha teren extravilan pe drumul Timişoarei, aproape de Arad, lângă viitoarea autostradă, drum acces pietruit, front stradal 400 ml, preţ 15 Euro/mp. Telefon 0740.582.882.
- **Arieşeni, 342** mp, curent, certificat, apă, urbanism, zonă deosebită, 0722.257.409.
- **Două parcele** extravilan 3500 mp, FS 35 ml şi 5000 mp, FS 19 ml, la CET. Telefon 0723.256.602.
- **Grădină în** Cuvin. Telefon 0257/461072, 0723.791.460.
- **Loc casă** 1400 mp, în comuna Mişca. Telefon 0740.615.510, 350667.
- **Loc casă**, 1500 mp, Baraţca, utilităţi, pomi fructiferi. Telefon 0357/806727, 0727.304.326.
- **Loc casă** Horia, 847 mp, PF, lângă biserică, 15.400 Euro, 0746.055.126.
- **Loc casă**, str. Constituţiei. Telefon 0749.112.126.
- **Loc de** casă, 1.500 mp, FS- 22,75 m, Str. Podgoriei, Micălaca. Telefon 0751.309.716.
- **Loc de** casă în Şiria, 1440 mp, FS 18, str. Iulius Traian, nr. 1370. Telefon 0746.228.165.
- **Loc de** casă în Zimand Cuz. Telefon 0729.097.523.
- **Loc pentru** casă, central, cca 400 mp, Chişineu Criş. Telefon 0745.569.032.
- **Parcele de** 1000 mp, FS=18 ml, la axul principal, în noul cartier din Vladimirescu. Telefon 0728.933.045.
- **Suprafaţa de** 1,48 ha pământ arabil, la şoseaua Arad-Zădăreni. Telefon 0747.279.876.
- **Teren 2**,3 ha, Sânleani, 2,5 Euro/mp. Telefon 0749.312.457.
- **Teren 30** ha compact, zona Aeroport, CF. Telefon 0740.033.353.
- **Teren 750 mp, Grădişte, zonă frumoasă. Telefon 0722.606.527.**
- **Teren Arad**-Zădăreni, şosea 1-2,3 ha, 13 Euro/mp locuinţe, 0744.589.950.
- **Teren Călugăreni**, 700 mp, 25 FS, preţ 17.000 Euro, 0722.288.955.
- **Teren Căsoaia**, 5000 mp, loc super frumos. Telefon 0744.568.863.
- **Teren extravilan** 3,5 ha pe drumul Timişoarei, aproape de autostradă, 10 Euro/mp. Telefon 0740.582.882.
- **Teren în** comuna Sânleani, 10.000 mp, bun pentru parcelat, preţ negociabil, 0745.963.034.
- **Teren intravilan** 1,38 ha, pe drumul către Oradea, aproape de Cartierul Verde, 30 m deschidere la şosea. Preţ 26 Euro/mp. Telefon 0740.582.882.
- **Teren intravilan**, 3000 mp, FS 66, în Grădişte. Telefon 0723.256.602.
- **Teren intravilan**, Aradul Nou, 1036 mp, preţ 80 Euro/mp, 0721.493.471.
- **Teren intravilan**, Bujac (cartierul de vile), 2500 mp, 40 Euro/mp. Telefon 0257/257100.
- **Teren intravilan** Frumuşeni, 2500 mp, FS 25 m. Telefon 0745.043.663.
- **Teren intravilan** Frumuşeni, 2500 mp, FS 25 m. Telefon 0745.043.663.
- **Teren intravilan** în Arad - Grădişte, str. Grădina Poştei, 755 mp. Telefon 0748.862.498.
- **Teren intravilan** la ieşirea Arad-Oradea, 1000 mp, FS 18 ml. Telefon 0744.849.390.
- **Teren intravilan** lângă şoseaua Arad-Curtici, cu facilităţi, 4400 mp, 6 Euro/mp. Telefon 0357/804787, 0730.842.855.
- **Teren intravilan**, Micălaca, 510 mp, FS 12 ml. Telefon 0744.987.416.
- **Teren intravilan** Pârneava, 670 mp, 70.000 Euro, utilităţi stradale. Telefon 0731.492.434.
- **Teren intravilan** zonă vile, strada Rândunicii, 2,8 ha, toate utilităţile, 75 Euro, 0728.917.617.
- **Teren, lângă** parcarea Vladimirescu, 22.500 mp, teren Vinga pentru casă, 500 mp. Telefon 0722.226.403.
- **Teren Livada**, 900 mp, 20 FS, preţ 27.000 Euro, 0722.288.955.
- **Teren Sânicolau** Mic, către Cruceni, 5000 mp + 1 ha, 6 Euro, 0728.917.617.

Cumpăr terenuri (22)

- **Grădină în** Sânicolaul Mic pentru construcţie casă, 500-1000 mp. Telefon 0743.041.312.
- **Pământ zona** CET, Gai, Sânicolaul Mic, plata pe loc. Telefon 0357/800953, 0742.320.153, 0723.455.028.
- **Teren agricol**, păşune, vie în Păuliş, Şiria, Sântana, Turnu. Telefon 0257/289378, 0763.699.920.
- **Teren agricol** şi vie. Telefon 0257/280234, 0357/410011, 0744.359.024.
- **Teren arabil**, păşune, fâneaţă, vecinătatea Aradului, plătesc imediat. Telefon 0257/212063, 0742.781.651, 0722.273.759.

Vând spaţii comerciale (25)

PENSIUNE ÎN
Pecica, la şoseaua principală, 97.000 Euro, negociabil, 0722.315.202.

SPAŢIU 800
mp, str. Mărăşeşti 12-14. Telefon 0744.568.863.

Vând alte imobile (27)

- **Construcţie zonă** industrială Vladimirescu 600 mp, acces TIR, utilităţi, 0745.214.355.

Imobile chirii (29)

- **Caut colegă** de cameră, zona Uta, la apartament. Este dotat cu tot confortul (internet). Preţ 150 lei + cheltuieli, 100 Euro garanţi. Telefon 0753.355.863, 0770.214.797.
- **Caut să** închiriez 2-3 camere ne/mobilate, 0722.606.527.
- **Dau în** chirie 2 camere mobilate, central, 250-300 Euro, 0726.289.694.
- **Dau în** chirie 2 camere, mobilate, Vlaicu, 180 Euro, 0726.289.694.
- **Dau în** chirie 3 camere, Micălaca, mobilat, garaj, 200 Euro şi 2 camere nemobilat, 180 Euro, 0726.289.694.
- **Dau în** chirie apartament 2 camere, etaj 3/4, Vlaicu (Lebăda). Telefon 0744.491.691.
- **Dau în** chirie apartament bloc, 1 cameră cu dependinţe. Informaţii 283648.
- **Dau în** chirie apartament cu 3 camere, zona Vlaicu, contorizat, cu termopane, urgent, 0770.220.679.
- **Dau în** chirie casă mobilată, Pârneava, 600 Euro; apartament lux, 200 mp, 800 Euro, 0722.606.448.
- **Doresc să** închiriez apartament 2-3 camere sau garsonieră. 0731.171.753.
- **Închiriez 2** camere, amenajat, utilat, mobilat, 200 Euro/lună. Telefon 0727.982.469.
- **Închiriez 3** camere, mobilat, utilat lux, 400 Euro/lună. Telefon 0727.982.469.
- **Închiriez apartament** 2 camere, mobilat, liber, zona 300 Micălaca, 0722.288.955.
- **Închiriez apartament** 3 camere, Gară, pentru muncitori, mobilat, utilat, 0722.288.955.
- **Închiriez apartament** 3 camere, mobilat lux, utilat, Vlaicu. 0731.171.753.
- **Închiriez apartament** 3 camere, zona Alfa, pe termen lung, mobilat, utilat, etaj 2, 2 balcoane, geamuri termopan. Chiria lunară 300 Euro + garanţie 1 lună, exclus intermediari, ocupabil 01.04.2008. Telefon 0744.270.665.
- **Închiriez apartament** central, 2 camere. Telefon 0746.680.146
- **Închiriez apartament** la casă, Pârneava. Telefon 0257/214428, 0727.122.361.
- **Închiriez cameră**, bucătărie, baie, hol, la curte, Micălaca. Informaţii 0745.775.726, 0357/809982.
- **Închiriez casă** în zonă centrală, frumos amenajată, 600 Euro lunar, 0730.770.175.
- **Închiriez garsonieră** Micălaca, toate utilităţile, preţ 150 Euro. Telefon 0723.583.755.
- **Închiriez vilă**, 370 mp construiţi, 650 mp teren, Micălaca. Informaţii 0744.125.754.
- **Ofer cameră**, antreu, baie, în Grădişte, Porumbiţei, aproape tramvai. Telefon 276228.
- **Ofer spre** închiriere apartament 2 camere, 0731.832.469.

Auto româneşti (36)

SUNTEM EXPERTI IN PIATA AUTO!
bestauto.ro

- **Vând Dacia** 2002, gaz omologat, impecabilă. Telefon 0723.235.238.
- **Vând Dacia** Berlină 1310 L, an 1998, culoare roşie, instalaţie GPL, muzică MP 3, bine întreţinută, merită văzută. Informaţii telefon 0730.544.877 sau 0730.030.120.
- **Vând Dacia** Logan 1.5 Diesel, an 2007, 10.000 km, Dacia Logan 1.6 benzină, 2006, 50.000 km, Dacia 1304, 1305, 1307 acoperite, 1.9 Diesel, 2005. Telefon 0744.391.896.
- **Vând Dacia** Logan, motorină 2005. Telefon 0722.935.659.
- **Vând Dacia** Papuc, 5 locuri, 1998, 1400 Euro, dezmembrez Dacia Papuc Diesel, 2004 sau vând complet. Telefon 0748.219.115.
- **Vând Dacia** Papuc, suprastructură fibră, an 2004, benzină, 56.000 km, stare excelentă. Preţ 3700 Euro. Telefon 0730.024.520.

Auto străine (37)

SUNTEM EXPERTI IN PIATA AUTO!
bestauto.ro

- **Vând Alfa** Romeo, an 1992, TD, 2700 Euro negociabil. Telefon 0745.252.479.
- **Vând Audi** A6, an 2002, full option, preţ negociabil. Telefon 0722.663.275.
- **Vând BMW** 316, an 94, preţ 2700 Euro negociabil. Telefon 0749.156.555.
- **Vând BMW** 318, benzină, negru, an 1992. Telefon 0744.579.234.
- **Vând Ford** Escort 1.8D Break, an fabricaţie 1991, înmatriculat, motor reparat, stare perfectă + 1 cutie viteze, 2700 Euro, negociabil. 0744.276.718.
- **Vând Ford** Focus, an 2002, 41.000 km, albastru perlat, înmatriculat, stare foarte bună. Telefon 0722.403.313.
- **Vând Ford** Mondeo Kombi, 1,8 TD, an 1995 şi VW Golf Cabrio, an 1992, 1,8 l recent aduse, 1.750 Euro. Telefon 0723.045.296.

VÂND KIA
Rio, an 2004, benzină, combi, argintie, climă, ABS, airbag şofer, pasager, servo, central, alarmă, înmatriculat România, acte la zi, stare perfectă, 6300 euro, negociabil. 0752.035.060.

- **Vând Opel** Astra, an 2001, Euro 4, benzină, 1600 cmc, albastru metalizat, stare foarte bună, recent adus, preţ 6200 negociabil, 0745.783.931.
- **Vând Opel** Astra, an 94, Break Diesel, preţ 1500 Euro, vând Renault Laguna, an 99, Euro 3, Break, preţ 3200 Euro, vând Audi B.4 Couppe, full option, an 94, preţ 1800 Euro, vând BMW 316 Compact, an 94, preţ 2000 Euro, vând VW Passat, an 95, 2100 Euro, vând Opel Astra GSI, an 92, preţ 1000 Euro, vând VW Golf 3, an 92, preţ 1100 Euro, 0741.526.807.
- **Vând Opel** Astra G Sport, an 2000, preţ 3700 Euro negociabil. Telefon 0749.156.555.
- **Vând Peugeot** 206, 1.9 Diesel, an 2001, ABS, 2 airbag, servo direcţie, CD player, geamuri şi oglinzi electrice, pavilion panoramic, aer condiţionat, scaune piele, 6.700 Euro, negociabil. Telefon 0722.677.932, 0744.929.118.
- **Vând Renault** Clio, an 2004, 1,5 DCI, a fost puţin avariat, necesită doar vopsit, se circulă cu el, 4800 Euro. Telefon 0723.045.296.
- **Vând Renault** Laguna, an 99, full option, Diesel, preţ 38.000 Euro negociabil. Telefon 0740.889.422.
- **Vând Renault** Megane II, din 2005, preţ 8.850 Eu, negociabil. Telefon 284102, 0723.179.815.
- **Vând Toyota** Yaris, an 2005, km 33.000, gri metalizat, motor 1300. Preţ 8.300 Euro. Telefon 0740.376.931.
- **Vând VW** Golf 3 înmatriculat, 4 uşi 1,9 TDI, an 1995, variante Golf 4, scurt. Telefon 0723.034.690.
- **Vând VW** Golf I Diesel. Telefon 0742.036.008.
- **Vând VW** Passat Combi, 2004, auriu, 1.9 TDI, 131 CP, 6 viteze, Navi Plus, scaune sport, magazie CD, computer bord, tempomat, ABS, ESP, oglinzi heliomate încălzite, genţi aluminiu, xenon, senzori parcare, spălător faruri, încălzire scaune, central, 165.000 km, singur proprietar, carte service, impecabil, 12.400 Euro negociabil, 0743.558.887.

Microbuze. Dube (38)

- **Vând Mercedes** 8+1, an 1993, 2400 D, 3800 Euro negociabil. Telefon 0745.252.479.

Utilaje, unelte, industriale şi agricole (40)

- **Vând disc** 2,2 şi 3,2 noi. 0741.103.510.
- **Vând tractor** 445 DT, toate utilajele+remorcă basculantă. Seara după ora 18.00, Chesinţ 61. Telefon 457803.
- **Vând tractor** 651M 4x4 şi remorcă agricolă 5 tone. 0746.375.139.
- **Vând tractor** U 650 cu troliu mecanic. Telefon 0740.098.851.
- **Vând tractor** U 650, remorcă 7 tone, disc, semănătoare SUP 29, plug, fertilizator, maşină de erbicidat. Informaţii: 0723.294.336, 0257/286514.
- **Vând utilaje** agricole. Telefon 289055, 0746.099.320, 0728.261.506.

Piese, accesorii (42)

- **Vând piese** pentru buldozer. S 1500, S 650. Telefon 0726.253.412.

Garaje (43)

- **Închiriez garaj**, zona Telecom, Micălaca, 150 Ron/lună, negociabil. Telefon 0722.549.633.
- **Vând garaj** metalic cu autorizaţie, pe str. Moţilor (în spate la Piastrele-Calea Romanilor). Telefon 0728.573.665.

Mobilier şi interioare (47)

- **Cumpăr oglindă sau ramă veneţiană. Telefon 0745.535.525.**
- **Vând mobilier** terasă exterioară. Telefon 0722.394.225.
- **Vând corpuri** mobilă bucătărie, mască chiuvetă, birouri, masă calculator, scaun, dulap haine, bibliotecă, cuier, diverse corpuri şi tabureţi. Telefon 0744.552.140.

Îmbrăcăminte,încălţăminte articole sport (52)

- **Vând rochiţe pentru mireasă. Telefon 0744.142.749.**

Materiale de construcţii (53)

ACUM, ACASĂ
aduc, ieftin, rapid, NISIP, BALAST, RIDIC MOLOZ. 0728.324.172.

ACUM, ACASĂ,
ieftin, NISIP, BALAST, RIDIC MOLOZ. EXECUT DEMOLĂRI. 0745.003.019.

ADUC BALAST,
NISIP, SORT, transport MOLOZUL, demolări, factură, 0744.987.273, 0720.747.753.

ADUC BALAST,
NISIP, SORTURI, ridic MOLOZ cu autobasculantă mică, preferabil 3 mc, 0745.387.409.

COMERCIALIZEZ ŢIGLĂ
METALICĂ, import Suedia de 0,5 grosime, 7 straturi de vopsea la preţul de 5,5 Eu/mp. Telefon 0752.233.880, 0745.910.304.

VÂND EN-
gros FIER BETON FASONAT şi NEFASONAT. Micalaca, 0257/219400, 0788.267.376.

VÂND NISIP,
BALAST, SORT, duc - ridic MOLOZUL ieftin, 0742.655.913, 255672.

Electrocasnice (56)

VÂND URGENT
şi foarte ieftin APARATE ELECTRONICE şi ELECTROCASNICE. Informaţii la telefon 0742.666.950.

VINDEM IEFTIN
în rate: ELECTROCASNICE NOI, SECOND HAND, MAŞINI SPĂLAT, FRIGORIFICE, TELEVIZOARE, FRIGORIFICE COMERCIALE, MOBILIER, TERMOPANE. ROTARU LIPOVA, 0744.796.542.

Plante si animale, agroalimentare (57)

- **Cumpăr porci** 15-80 kg. Telefon 0745.669.544.
- **Vând 100** de oi. Număr telefon 0742.248.552.
- **Vând 300** baloţi lucernă, calitate bună. Telefon 0748.902.521.
- **Vând baloţi** de paie. Telefon 0728.825.442.
- **Vând baloţi** paie grâu. Informaţii telefon 0747.657.448.

VÂND GRÂU
în Arad (300 kg) zona BENZINĂRIA AMARAD (Şega). Telefon 0729.456.699.

- **Vând ovăz**, grâu, paie baloţi. Telefon 0743.029.943.
- **Vând pui** de casă, diferite mărimi. Telefon 0357/272328.
- **Vând răsad** conopidă, 0.30 bani/firul, la cub, 0741.694.291.
- **Vând viţel** (bou) de 3 luni, rasă de carne, Târnova nr. 260, fam. Chirilă. Telefon 370040.

Articole pentru copii (59)

- **Vând scaun** copil pentru maşină, 0-18 kg. Informaţii 0745.617.387.

Pierderi (62)

- **Declar pierdut** atestat coordonare auto (marfă) nr. 152065 SR AMM, eliberat de ARR pentru domnul Vărădean Florentin.
- **Pierdut atestat** taxi, eliberat de ARR Arad, pe numele Jivan Marcel. Îl declar nul.
- **Pierdut legitimaţie** şi carnet de student eliberate de Universitatea Aurel Vlaicu, Facultatea de Inginerie, pe numele Vlad Paul Mihai. Le declar nule.
- **Pierdut legitimaţie** şi carnet de student eliberate de Universitatea Aurel Vlaicu, pe numele Stanciu Alexandra Mihaela. Le declar nule.

Mica publicitate
210.775

(H-361257)

ATRIUM
CENTER ARAD

We create style.
în asociere cu **Dawnay, Day PanTerra Limited** D

Atrium Centers are plăcerea de a vă anunța demararea construcției shopping mall-ului Atrium Center din Arad.

Lucrările de construcție vor începe imediat după ceremonia punerii pietrei de temelie din data de 26 martie 2008, an în care va prinde viață noul centru comercial din oraș.

ATRIUM CENTER
ATRIUM CENTER
FASHIONS

Atrium Center **Arad**
va cuprinde:

- 150 de magazine cu branduri internaționale și naționale
- supermarket
- magazin de electrocasnice
- centru de divertisment cu bowling, biliard și jocuri electronice
- loc de joacă pentru copii
- cafenele și restaurante
- 1000 de locuri de parcare
- Locația: Bulevardul Aurel Vlaicu nr. 10-12.

www.atriumcenters.com

Atrium Centers. We create style.

(H-362084)

SC ZAHĂR SA Arad
Str. Bogdan Voievod nr. 14, Arad, județul Arad
O.R.C. Arad – J02/54/1991
C.I.F. RO1703327

CONVOCATOR

Consiliul de administrație al societății comerciale SC ZAHĂR SA Arad, cu sediul în Arad, str. Bogdan Voievod nr. 14, județul Arad, înregistrată la Registrul Comerțului Arad sub nr. J02/54/1991, C.I.F. RO1703327, convoacă Adunarea Generală Ordinară a acționarilor societății, pentru toți acționarii înregistrați în Registrul Acționarilor la sfârşitul zilei de 24.03.2008, pentru data de 28.04.2008, orele 11, la sediul societății ZAHĂRUL ORADEA SA, din Oradea, str. Borşului nr. 3, județul Bihor, cu următoarea ordine de zi:

1. **Prezentarea şi aprobarea raportului de gestiune al administrato rilor pe anul 2007.**
2. **Prezentarea şi aprobarea raportului cenzorilor interni.**
3. **Prezentarea şi aprobarea contului de profit şi pierderi.**
4. **Discutarea şi aprobarea bilanțului contabil al societății pe anul 2007.**
5. **Prezentarea şi aprobarea bugetului de venituri şi cheltuieli pe anul 2008.**
6. **Aprobarea listei cu mijloacele fixe propuse pentru casare.**
7. **Prezentarea şi aprobarea listei de investiții pe anul 2008.**
8. **Hotărâre privind angajarea de credite şi garantarea acestora.**
9. **Diverse.**

Începând cu data de 01.04.2008, documentele şi materialele informative referitoare la problemele incluse în ordinea de zi, se pot consulta şi procura contra cost la sediul societății.
În caz de neîndeplinire a cvorumului cerut de Legea nr. 31/1990 republicată, cea de-a doua adunare va avea loc în ziua de 29.04.2008, în acelaşi loc, la aceeaşi oră şi cu aceeaşi ordine de zi.

Preşedintele Consiliului de Administrație
Dr. Bernhard Erich Ludwig Greubel

(H-362084)

SC ZAHĂR SA Arad
Str. Bogdan Voievod nr. 14, Arad, județul Arad
O.R.C. Arad – J02/54/1991
C.I.F. RO1703327

CONVOCATOR

Consiliul de administrație al societății comerciale SC ZAHĂR SA Arad, cu sediul în Arad, str. Bogdan Voievod nr. 14, județul Arad, înregistrată la Registrul Comerțului Arad sub nr. J02/54/1991, C.I.F. RO1703327, convoacă Adunarea Generală Extraordinară a acționarilor la 28.04.2008, orele 11.30, la sediul societății ZAHĂRUL ORADEA SA, din Oradea, str. Borşului nr. 3, județul Bihor, pentru acționarii înregistrați în Registrul Acționarilor la sfârşitul zilei de 24.03.2008, cu următoarea ordine de zi:

1. **Aprobarea noului act constitutiv care înlocuieşte integral actul constitutiv actual al societății.**

Textul propus pentru noul act constitutiv este cuprins în anexa la prezentul convocator şi face parte integrantă din prezentul convocator.

2. **Desființare sau/şi menținere puncte de lucru.**
3. **Diverse.**

Începând cu data de 01.04.2008, documentele şi materialele informative, referitoare la problemele incluse în ordinea de zi, se pot consulta şi procura contra cost la sediul societății comerciale ZAHĂRUL ORADEA SA, str. Borşului nr. 3, Oradea, județul Bihor, telefon 0259/307000, fax 0259/443615.
În caz de neîndeplinire a cvorumului cerut de Legea nr. 31/1990 republicată, cea de-a doua adunare va avea loc în ziua de 29.04.2008, în acelaşi loc, la aceeaşi oră şi cu aceeaşi ordine de zi.

Preşedintele Consiliului de Administrație
Dr. Bernhard Erich Ludwig Greubel

Citatii (63)

JUDECĂTORIA GURAHONȚ, dosar 293/238/2008, numiții NICOARĂ ADAM, NICOARĂ ANA, NICOARĂ MARINCA, NICOARĂ SOFIA, NICOARĂ ANIȘCA, POPESCU FLOARE și NICOARĂ PARASCHIVA, cu domiciliul necunoscut, sau eventualii lor moștenitori, sunt chemați la această instanță pentru termenul din 19.04.2008, ora 9.00, în proces cu Cornea Gheorghe, pentru prestație tabulară și dezmembrare topografică. În caz de neprezentare, cauza se va judeca și în lipsă. Președinte, Crișan Câmpeana.

SE CITEAZĂ numitul CRISOVAN LUCIAN IOAN, cu domiciliul necunoscut, pentru ziua de 27.03.2008, ora 10.00, la Biroul Executor Judecătoresc Horvat Viorel, din Arad, str. Blajului, nr. 2, ap. 9, în vederea ridicării sumei de bani consemnată pe recipisa CEC nr. 136003411 din 24.03.2008.

SE CITEAZĂ pentru termenul din 17.04.2008, pârâții GERŐCS LAJOS și GERŐCS ROZA în dosarul nr. 13.295/55/2007 al Judecătoriei Arad, cu obiect uzucapiune, privind imobilul din Peregul Mic, nr. 267, CF 546 Peregul Mic, reclamant Varga Ioan, la sala 145.

Licitatii (64)

PRIMĂRIA COMUNEI MONEASA organizează licitație publică pentru VÂNZAREA unui TEREN INTRAVILAN în suprafață de 238 mp, situat în perimetrul Stațiunii Moneasa, în data de 04 aprilie 2008, ora 12.00, la sediul Primăriei. Cererile se depun la sediul Primăriei până la data de 03 aprilie 2008. Informații telefon 0744.385.395, 0257/313010.

Apeluri (65)

FER AGRO S.R.L.,

cu sediul în Arad, str. Poetului nr. 105-107, telefon 0257/275533, fax 0257/275566, dorește să obțină autorizație de mediu pentru punctul de lucru din localitatea Fântânele FN, județul Arad unde se desfășoară activitățiile de: 0141 - creșterea bovinelor de lapte; 0142 - creșterea altor bovine; 0162 - activități auxiliare pentru creșterea animalelor; 1091 - fabricarea preparatelor pentru hrana animalelor; 4623 - comerț cu ridicata al animalelor vii; 4633 - comerț cu ridicata al produselor lactate, ouălor, uleiurilor și grăsimilor comestibile; 5210 - depozitare. Măsuri de protecție a factorilor de mediu: Apă - separatoare de grăsimi; Sol - platforme betonate; Gestiune deșeuri - pubele. Observațiile publicului formulate în scris/informațiile privind potențialul impact asupra mediului se depun/pot fi consultate la sediul Agenției pentru Protecția Mediului Arad, B-dul Dragalina nr. 16, telefon 0257/280331, 0257/280996, în timp de zece zile lucrătoare după data publicării prezentului anunț.

SOCIETATEA CONSUMCOOP ARCHIȘ convoacă Adunarea Generală a membrilor cooperatori în data de 15.04.2008, ora 12.00, la sediul unității, cu următoarea ordine de zi: 1. Raport al C.A. pe 2007; 2. Aprobarea bilanțului contabil; 3. Diverse.

Prestări servicii (72)

ACORD GARANȚIE 1 an - REPARAȚII MAȘINI SPĂLAT, 259146, 0744.241.398, 0357/401569.

ACORD GARANȚIE 1 an REPAR MAȘINI SPĂLAT AUTOMATE. Telefon 274600.

ASIGUR ÎNTREȚINERE în condiții deosebite, PENSIE VIAGERĂ. Telefon 0741.959.844.

EFECTUEZ TRANSPORT MOLOZ din demolări, betoane, cărămizi. 0740.454.814.

EXECUTĂM CONSTRUCȚII, ZIDĂRII, ZUGRĂVELI, FAIANȚE, INSTALAȚII.Telefon 0743.663.629, 0743.815.522.

EXECUTĂM GĂURI BETON, DEMOLĂRI, LUCRĂRI CASNICE, AMENAJĂRI SPAȚII VERZI, etc. Telefon 0765.257.753.

EXECUTĂM-MONTĂM PAVELE PIETONALE și pentru TRAFIC GREU, 0732.401.484, 0732.401.485, 0732.401.486, 0257/287902.

EXECUTĂM RENOVĂRI COMPLETE, inclusiv SANITARE, ÎNCĂLZIRE, IZOLAȚII TERMICE, 277993, 0720.054.742.

EXECUTĂM ZIDĂRIE, TENCUIELI, FAIANȚĂRI, RIGIPS, ACOPERIȘURI, IZOLAȚII, CONSOLIDĂRI, FAȚADE. Telefon 0357/428380, 0740.696.157.

INSTALĂM APARATE AER CONDIȚIONAT pentru toate tipurile de construcții, 0728.856.959, 0728.856.992.

PENSIUNE RESTAURANT, zona UTA, organizează ieftin: NUNȚI, BOTEZURI, POMENI. 0722.348.103.

ROTARU- LIPOVA execută - TERMOPANE, MOBILIER, TAPIȚERIE, plata în rate, 0744.796.542.

SC, ANDREI Șaguna, nr. 27 execută: ACOPERIȘURI, ȚIGLĂ CERAMICĂ, JGHEABURI BURLANE, PORȚI FIER FORJAT, RENOVĂRI INTERIOR-EXTERIOR, 0257/255366, 0754.644.381.

SC EXECUT, Case, Masardări, Izolații, Fundații, Acoperișuri, Finisaje, Hale. Telefon 0746.097.623.

SC EXECUTĂ TOATE TIPURILE DE ACOPERIȘE, CASE LA CHEIE sau la roșu, IZOLAȚII, JHEABURI, DEMOLĂRI. Telefon 0357/434424, 0742.646.039.

VIVIANNE

DECOREAZĂ SĂLI pentru EVENIMENTE (NUNȚI și BOTEZURI). Telefon: 0722.211.171, www.viviannedecor.go.ro

Oferte locuri de muncă (74)

SC MILLEFIORI,

Arad, Calea Zimandului 26,
angajează
MUNCITORI PRELUCRAREA STICLEI.
Interviul în 27 martie 2008, ora 16 și 28 martie 2008, ora 10, la sediul societății. Relații telefon 278404.

SC SPIACT-CF-ARAD,

telefon 257068,
e-mail: moise@spiactarad.ro,
angajează MUNCITORI: SUDOR-electric, autogen și în mediu de gaz protector, ȘOFER - cu atestat de 10 tone, ELECTRONIST, FREZOR, LĂCĂTUȘ CONFECȚII METALICE.

RATIO BEACH

angajează
OSPĂTARI, BARMANI. Telefon 0722.347.616 sau la firmă pe ștrand.

AGENȚIE DE TURISM angajează AGENT TURISM cu sau fără experiență. Telefon 211711.

ALIMENTARĂ AUTOSERVIRE angajăm VÂNZĂTOARE și CASIERE. Telefon 212211 sau 0722.361.654.

ANGAJĂM AGENȚI PAZĂ și ORDINE. Telefon 0729.259.135.

ANGAJĂM BUCĂTĂREASĂ cu experiență. Telefon 0724.501.777.

ANGAJĂM CU contract de muncă PERSONAL pentru CURĂȚENIE sediu firmă. Condiții: experiență în domeniu, seriozitate, aspect îngrijit. Se oferă salariu 400 Ron net și tichete de masă. Telefon 0731.121.235.

ANGAJĂM ELECTRICIAN. Relații telefon 0257/213150.

ANGAJĂM FEMEIE pentru CURĂȚENIE la PENSIUNE, zona Gai. Telefon 0740.830.819.

ANGAJĂM GESTIONAR, MUNCITOR NECALIFICAT și TÂMPLARI CALIFICAȚI. Informații la telefon 254457 sau 214633.

ANGAJĂM MUNCITORI NECALIFICAȚI, 0732.401.484, 0732.401.485, 0732.401.486, 0257/287902.

ANGAJĂM SECRETARĂ, FRIGOTEHNIST, MECANIC, ELECTRICIAN AUTO, ELECTRICIAN AUTOMATIZĂRI. Informații 0724.249.849

ANGAJEZ AJUTORI de BUCĂTARI în RESTAURANT. Telefon 0740.116.833.

ANGAJEZ BARMANĂ pentru BAR NON-STOP. Telefon 0740.023.924, 0744.921.362.

ANGAJEZ BRUTAR, cuptor pe vatră. Telefon 0741.143.293, 270494.

ANGAJEZ FEMEI pentru muncă în Germania. Condiții: vârsta între 18-45 ani. Relații la nr. 0723.665.765, 0742.057.643.

ANGAJEZ FETE pentru TERASĂ pe bulevard. Salar 800 Ron. Telefon 0722.394.225, 0722.924.736.

ANGAJEZ LĂCĂTUȘ CONFECȚII METALICE cu carnet de conducere categoria B. Telefon 0746.174.402.

ANGAJEZ LUCRĂTOR COMERCIAL și CASIERĂ pentru supermarket. Telefon 210028, 0746.381.898.

ANGAJEZ MUNCITORI NECALIFICAȚI pentru calificare, cunoștințe mecanică-auto, constituie avantaj. Telefon 0723.308.641, 286181.

ANGAJEZ MUNCITORI pentru MONTAJ STRUCTURI METALICE, TABLĂ și PANOURI, 0722.403.313.

ANGAJEZ PERSOANĂ calificată pentru CONTABILITATE PRIMARĂ la supermarket. Telefon 210028, 0746.381.898.

ANGAJEZ SPĂLĂTORI AUTO, cu experiență. Condiții, salar avantajos, 0722.279.044, 0723.389.792.

ANGAJEZ URGENT ZIDARI-TENCUITORI. Telefon 0752.200.202.

ANGAJEZ VÂNZĂTOARE MAGAZIN ALIMENTAR. Telefon 0722.600.024.

ANGAJEZ VÂNZĂTOR MAGAZIN MOCHETE, în Piața Gării. Telefon 251484.

ANGAJEZ ZIDAR. Telefon 0726.128.909.

CĂUTĂM COLABORATORI, DIRIGINTE de ȘANTIER, categoria C, angajăm PAZNIC. Telefon 0731.660.116.

FIRMĂ DE CONSTRUCȚII angajează MUNCITORI CALIFICAȚI și NECALIFICAȚI. Telefon 0726.232.102.

FIRMĂ DE CONSTRUCȚII angajează ZIDARI, DULGHERI, FIERARI. Telefon 0744.343.529.

FIRMĂ DE construcții angajez ZUGRAV, ZIDAR, DULGHER. Informații la 0741.088.146.

FIRMĂ DISTRIBUȚIE pre-pay angajează AGENT VÂNZĂRI. Telefon 0747.024.865.

HOTEL 3 stele Arad, angajează BUCĂTĂREASĂ (4 ore). Informații telefon 0748.213.173 sau 213153.

LOCURI MUNCĂ - GERMANIA, ITALIA, cu contract, OSPĂTARI, AJUTORI BUCĂTARI, PIZZARI, CURĂȚENIE, 0741.292.001.

SC ANGAJEAZĂ: ȘOFER DISTRIBUITOR. Cerințe: permis categoria B, minim 2 ani; BRUTARI și PATISERI, cu sau fără calificare; AMBALATORI - FELIATORI. Informații la telefon 0730.030.121.

AICI E LOCUL CARIEREI TALE!
romjob.ro
PORTAL NAȚIONAL DE LOCURI DE MUNCĂ!

RESTAURANT ANGAJEAZĂ FEMEIE la CURĂȚENIE, 0741.141.456.

RESTAURANT ANGAJEAZĂ OSPĂTAR(Ă) și AJUTOR BUCĂTAR, cu experiență și calificare. Telefon 0722.249.597.

REȚEA DE MAGAZINE MOTOCICLETE și MOTOSCUTERE, angajează în condiții avantajoase VÂNZĂTORI pentru magazinele din Arad. Salariu fix net 650 RON + comision motivant de 3% din vânzări. Telefon 0723.555.600.

SC ANGAJEAZĂ BRUTAR. Salar avantajos, 0724.285.690.

SC ANGAJEAZĂ BRUTARI. Relații la telefon 0744.643.971.

SC ANGAJEAZĂ ca REPREZENTANȚI tineri absolvenți - școală profesională, liceu; salar 800 lei + bonus. 0740.391.249, 0721.533.886.

SC ANGAJEAZĂ ȘOFER DISTRIBUITOR PÂINE. Cerințe: permis conducere categ. B. minim 1 an, program 8 ore, salar avantajos. Telefon 0730.030.106.

SC ANGAJEAZĂ TÂMPLARI și MUNCITORI NECALIFICAȚI pentru TÂMPLĂRIE PAL MELAMINAT. Se oferă: bonuri de masă+salariu atractiv. Telefon 0257/279310.

SC ANGAJEAZĂ VÂNZĂTOR pentru PIESE AUTO cu maximă seriozitate. Salariul motivant. Experiență în domeniul auto. Relații telefon 0728.555.305.

SC ANGAJEAZĂ: MAISTRU MALAXOR - experiență profesională la stația de asfalt, permis de conducere mașini grele, ȘEF STAȚIE de ASFALT - experiență la funcționarea stației de asfalt sau beton, calificare în domeniu de construcții, ȘEF ȘANTIER - calificare în construcții drumuri și canalizare, cunoștințe limba maghiară. Telefon 0357/434660, 0770.277.124.

SOCIETATE COMERCIALĂ angajează MANIPULANT pal melaminat și AJUTOR CIRCULARIST. Telefon 0744.342.572.

SOCIETATE COMERCIALĂ angajează ȘOFER DISTRIBUȚIE, categoriile B,C. Telefon 0357/101122.

Chirii spatii comerciale (88)

DAU ÎN chirie HALĂ, ST 150 mp, Aradul Nou. 0766.619.418.

ÎNCHIRIEZ SPAȚIU, 20 mp, în Alfa, str. Griviței. Telefon 0720.768.807.

OFER SPRE închiriere SPAȚIU COMERCIAL, zonă excelentă, Micălaca, 0731.832.469.

Vanzari diverse (103)

- **Dacia Berlină** 1310, stare foarte bună, calculator nou, diverse, 0257/227051, 0743.984.127.
- **Pari salcâm**, 2 m lungime, pentru roșii. 0743.012.696.
- **Sobă gătit** plită dublă+cuptor din teracotă transportabilă, cazan baie 120 litri+focar, 0722.618.177.

Vanzari electro (104)

ABSOLUT: SUPER OFERTĂ! Vindem CASE MARCAT FISCALE, CÂNTARE ELECTRONICE, str. Ineului 29. Telefon 0257/338300, 0745.669.550, 0728.146.751. Plata și în rate.

Cumparari diverse (108)

- **Achiziționez obiecte** vechi, indiferent de stare: tablouri, ceasuri, mobilier, covoare, candelabre, argintărie, porțelanuri, militare, jucării, viori, fier forjat etc. Telefon 0357/800479, 0722.825.518.
- **Acțiuni Banat**-Crișana, Lipomin, Frigorifer, Arconserv. Telefon 0723.583.755, 0357/800208.
- **Colecționar cumpăr mașini de cusut mărci germane Singer, Kaizer, Nauman, Adria, Durkop etc, ofer între 45000-98000 Eu. Telefon 0749.791.265.**
- **Colecționar german**, cumpăr mașini de cusut Singer, Kaizer, Paff, Newman etc. Serii catalogate. Prețul 45.000 Euro-95.000 Euro. Telefon 0754.291.032.

PENE VECHI, noi, cupru, alamă, baterii, fier, preț bun, 0741.689.068.

Schimburi (109)

- **Schimb 10**.000 mp la 28 km de Arad (Chesinț) cu auto străină. Telefon 0740.544.670.

Preluarea anunțurilor pentru următoarea zi se face până la ora 16,00.

JURNAL ADEVĂRUL
Aradul, controlat la sânge

Cu Adevărul - Jurnal arădean ai doar de câștigat!

- ziarul sosește la prima oră a dimineții
- ai șansa de a participa la toate concursurile Adevărul
- vineri primești GRATUIT programul săptămânal Jurnal TV
- abonamentele se pot realiza prin Poștă și rețeaua proprie de Difuzare - Adevărul

PERIOADA	PREȚUL
• 1 lună	12,90 RON
• 3 luni	38,70 RON
• 6 luni	77,40 RON
• 12 luni	154,80 RON

Bucurați-vă de avantajele oferite de abonament!

JURNAL ARĂDEAN ADEVĂRUL

Adevărul: Arad, Str. Poetului 1C. Informații suplimentare la tel. 0257/281.797.

PE SCURT

•**Operaţie inedită.** O operaţie chirurgicală revoluţionară a fost realizată la Miami, în Statele Unite, pentru îndepărtarea unei tumori canceroase, situată atât de adânc în abdomenul unei paciente încât medicii au fost nevoiţi să înlăture toate organele din zonă şi apoi să le implanteze la loc.

Ratonul de la grădina zoologică din Eberswalde, Germania, este ţinut sub supraveghere din cauza apariţiei unui virus descoperit la opt femele de raton. (Foto: EPA)

Stabile şi prospere

Londra (MF) - Jane's Information Group a analizat 235 de ţări şi teritorii, din punctul de vedere al stabilităţii şi prosperităţii. Cele mai stabile ţări din lume sunt considerate Vaticanul, Suedia, Luxemburg, Monaco, Gibraltar, San Marino, Liechtenstein, Olanda şi Irlanda. Cele mai instabile ţări sau teritorii sunt Fâşia Gaza şi Cisiordania, Somalia, Sudan, Afganistan, Ciad, şi Republica Centrafricană.

Căsătorie anulată

Los Angeles (MF) - Un judecător de la Curtea Superioară din Los Angeles a anulat, luni, a treia căsătorie a actriţei Pamela Anderson, cu Rick Salomon. În urmă cu câteva săptămâni, Anderson a citat înşelăciunea ca pretext de anulare a mariajului. Ulterior, Salomon a cerut şi el anularea căsătoriei, citând acelaşi motiv.

George Michael (Foto: EPA)

După 17 ani

Los Angeles (MF) - Cântăreţul britanic George Michael a anunţat, luni, că va pleca în primul său turneu în America de Nord din ultimii 17 ani, care va debuta pe 17 iunie, la San Diego, o continuare a turneului european „25 Live". Partea nord-americană a turneului va cuprinde 22 de concerte. Biletele vor fi puse în vânzare pe 6 aprilie, cel mai scump ajungând la 175 de dolari.

Despăgubiri pentru victime

Washington (MF) - Familiile persoanelor ucise în masacrul de la Virginia Tech vor primi câte 100.000 de dolari fiecare în cadrul unei înţelegeri pe care statul Virginia o propune acestora pentru a împiedica eventuale procese. Înţelegerea include şi asigurarea medicală şi plata pentru cheltuielile de consiliere ale familiilor victimelor şi persoanelor care au supravieţuit. „Clienţii mei nu sunt tocmai mulţumiţi şi nu îi pot învinui", a declarat avocatul familiei lui Henry Lee, unul dintre cei 32 de studenţi şi profesori ucişi de Seung-Hui Cho în atacurile de la 16 aprilie 2007. „O sută de mii de dolari pentru o viaţă de om este o insultă", a precizat acesta. Propunerea este în continuare negociată şi analizată.

Naomi Campbell în Kenya

Nairobi (MF) - Top modelul britanic Naomi Campbell (foto) vrea să deschidă, în Kenya, un centru de dezintoxicare pentru persoanele dependente de alcool şi droguri, scrie Corriere della Sera. Top modelul nu este străină de curele de dezintoxicare: Campbell a declarat, în primăvara anului trecut, că a devenit dependentă de droguri şi alcool după ce a aflat că unul dintre cei mai buni prieteni ai ei, creatorul de modă Gianni Versace, a fost asasinat. Campbell a recunoscut şi faptul că a avut mai multe perioade de recidivă. Potrivit presei kenyene de ieri, Campbell a anunţat că va deschide acest centru la Malindi, un elegant centru turistic de pe coasta kenyană.

Părinţi furioşi pe Miss Bimbo

- Site-ul Miss Bimbo atrage critici din partea părinţilor şi a experţilor din sănătate.

missbimbo
happy easter

Miss Bimbo (Foto: FAN

Londra (MF) - Un site ce încurajează fete cu vârste cuprinse între nouă şi 16 ani să îţi facă operaţii estetice şi să adopte diete extreme pentru a-şi crea o imagine perfectă a stârnit furia părinţilor şi a experţilor din sănătate, relatează Times Online.

Jocul pe internet Miss Bimbo a atras peste 200.000 de fete din Marea Britanie cărora li se spune să le cumpere personajelor virtuale create de ele operaţii de mărire a sânilor şi pastile pentru slăbit.

Experţii din domeniul sănătăţii, un grup al părinţilor şi o organizaţie care reprezintă persoane ce suferă de anorexie şi bulimie au criticat site-ul pentru că transmite mesaje periculoase copiilor impresionabili.

Jucătorii de Miss Bimbo trebuie să aleagă dieta personajelor, garderoba şi să concureze cu ceilalţi copii pentru a câştiga „dolari bimbo", pe care îi investesc în operaţii estetice, lenjerie intimă şi costumaţii pentru cluburile de noapte. Cercetările arată că unele fete dezvoltă anorexie sau bulimie la vârste precum şase ani. În plus, din ce în ce mai multe adolescente apelează la chirurgia estetică pentru a-şi mări sânii.

Ştrumfii au deja 50 de ani

Bucureşti (MF) - Pierre Culliford (Peyo) s-a născut pe 25 iunie 1928 la Bruxelles. Pseudonimul „Peyo" a fost descoperit datorită nepotului acestuia, care nu putea pronunţa corect „Pierrot".

Peyo este cunoscut în special ca autor al Ştrumfilor (Les Schtroumpfs), serie de benzi desenate, adaptată în desen animat sub forma unui serial TV, produs de compania americană Hanna Barbera, şi sub formă de lungmetraj, la cinema. În 1958, Johan şi Pirlouit, personajele benzii desenate cu acelaşi nume, întâlnesc în „Ţara blestemată" nişte fiinţe fabuloase, albastre, foarte mici: Ştrumfii. Peyo este şi autorul seriilor de benzi desenate „Johan et Pirlouit", „Benoît Brisefer et Poussy", şi a scris scenarii pentru alte serii celebre, precum „Natacha" şi „Jacky et Célestin".

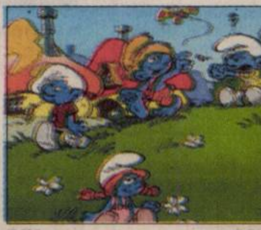

Ştrumfi (Foto: FAN)

Mihaelei îi place să piardă timpul, să doarmă şi să asculte muzică rock şi alternative rock.

www.aradon.ro
(Foto: Studio Roberto Franco)
Angels Events

Carambol pe autostrada A1

- Un accident în lanţ produs pe o autostradă din Austria s-a soldat cu cel puţin un mort.

În accident au fost implicate circa 100 de autovehicule (Foto: EPA)

Viena (MF) - Cel puţin o persoană a fost ucisă iar alte câteva grav rănite într-un accident în lanţ produs marţi pe o autostradă din Austria şi în care au fost implicate circa 100 de autovehicule, au anunţat autorităţile locale, citate de Reuters.

Accidentele au avut loc pe autostrada A-1 care asigură legătura între Viena şi Salzburg, a declarat un purtător de cuvânt al poliţiei din landul Austria Superioară.

„O persoană a murit iar alte câteva sunt în continuare prinse în fiarele contorsionate", a declarat acesta. „Este prea devreme pentru a preciza exact ce anume a provocat accidentul în lanţ. Am avut însă precipitaţii abundente sub formă de zăpadă iar autostrada este acoperită de zăpadă", a adăugat sursa citată.

O asociaţie a automobiliştilor austrieci, OeAMTC, a anunţat că aproximativ 100 de autoturisme şi camioane sunt implicate în accident şi că a trimis un elicopter pentru a supravegherea operaţiunile de salvare. Alte elicoptere au fost nevoite să amâne operaţiunile din cauza ninsorii abundente.

Baricadaţi într-o peşteră din Rusia

Moscova (MF) - Membrii unui cult religios din Rusia, adepţi ai Apocalipsei, care s-au baricadat într-o peşteră din regiunea centrală a ţării, din toamnă, au deschis focul asupra poliţiştilor care vroiau să-i convingă să părăsească locul, scrie Reuters.

Grupul de 35 de persoane, printre care şi copii, s-a baricadat într-o peşteră din regiunea deluroasă Penza şi spun că sfârşitul lumii va veni pe 28 mai.

Un ofiţer de poliţie a declarat că apa rezultată din topirea zăpezilor şi a gheţii a provocat alunecări de teren, iar locuitorii peşterii riscă să fie îngropaţi de vii. Ministrul rus de Interne a declarat că niciun poliţist nu a fost rănit în timpul tragerii.

Fondatorul cultului, Pyotr Kuznetsov, se consideră sfânt şi, momentan, este tratat pentru schizofrenie într-un spital psihiatric din Penza, la aproximativ 600 de kilometri de Moscova.

Autorităţile îl vor aduce pe Kuznetsov în faţa unui tribunal, pentru instigare la ură religioasă şi naţională prin cărţile sale.

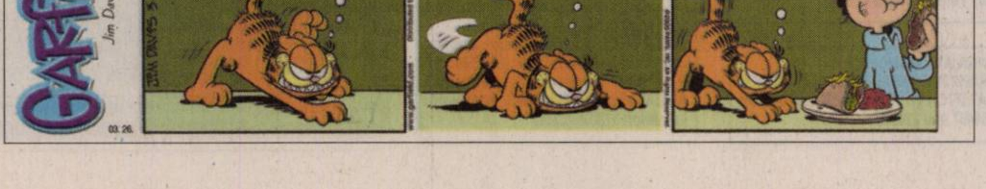
GARFIELD
Jim Davis
MARELE VÂNĂTOR ÎŞI FIXEAZĂ PRADA...
O ÎNCOLŢEŞTE ŞI SE APROPIE ÎNCET DESPICÂND VÂNTUL CU FRUNTEA...
PUNE OCHII PE CEL MAI SLAB SPECIMEN...
03.26.

Misiune reuşită

Washington (MF) - Naveta americană Endeavour s-a desprins, ieri dimineaţă, de Staţia Spaţială Internaţională (ISS), după o misiune de construcţie reuşită, urmând să aterizeze, în această seară, la baza spaţială din Florida, SUA, în cazul unor condiţii meteorologice favorabile, informează AFP. Echipajul navetei Endeavour a livrat şi instalat pe ISS primul din cele trei elemente ale laboratorului japonez Kibo. Japonia devine astfel membru cu drepturi depline al ISS alături de Statele Unite, Rusia şi Europa.

BASCHET
B.C. ICIM Arad şi-a propus să ia Cupa la Arad /p. 9

Politică
Sâmbătă, la Arad, Valeriu Stoica va conferenţia pe tema unificări dreptei /p. 6

COTIDIAN
Control la Primăria Arad /p. 3

ACTUALITATE
Teren pentru DSV /p. 3

JURNAL ARĂDEAN

ADEVĂRUL

Cotidian independent Arad

FONDAT 1989
APARE LA ARAD

☎ 0257/281.802
E-MAIL:
adevaruldearad@informmedia.ro

Anul XX, nr. 5395
16 pagini • 90 bani

Joi
27 martie 2008

Vreme frumoasă, dar răcoroasă.

12°C

Dimineaţa Seara

CET se bagă în datorii

■ Centrala a decis să ia un credit de 2,3 milioane de euro, pentru a se conforma mediului.

ADRIANA BARBU
adriana.barbu@informmedia.ro

Arad - Centrala electrică de termoficare Arad a decis să ia încă un credit, de această dată de 2,3 milioane de euro pentru a moderniza două cazane de apă fierbinte, unul pe gaz, altul pe păcură. Investiţia se impune în condiţiile în care CET este obligat să se alinieze cerinţelor de mediu şi să reducă poluarea atmosferei provocată de aceste cazane. Lucrarea a fost scoasă, în fapt, la licitaţie (va începe în aprilie şi se va finaliza în iunie), iar, pentru a acoperi investiţia, CET a decis să ia un credit care să acopere întreaga valoare a lucrării şi pe care să-l ramburseze în câţiva ani. Creditul pe care consilierii sunt chemaţi să-l aprobe în şedinţa CLM, vine să completeze cele două linii de creditare luate de CET pentru acoperirea cheltuielilor cu materiile prime, linii în valoare de milioane de euro. Creditul pe care CET vrea să-l ia acum este primul din ultimii patru ani. Ultimele credite, în valoare de 6 milioane de euro, au fost luate de CET în 2002 şi 2003. Primul a fost achitat deja, iar cel din 2003 va fi achitat intergal în acest an. CET nu va scăpa însă de probleme şi ameninţarea falimentului şi, ca atare, creditul de acum nu va fi cu siguranţă ultimul. Cel mai probabil, CET va lua încă un credit, de această dată de 15 milioane de euro, pe care va trebui să-l plătească tot din surse proprii.

ARAD ONLINE www.aradon.ro
Aici download proiect CLM

Poliţistul anului

Bucureşti (I.C.) - Trofeul Poliţistul Anului la categoria Ordine şi Siguranţă Publică a fost adjudecat de agentul şef Horia Stoica *(foto stânga)* din cadrul Postului de Poliţie Secusigiu, judeţul Arad, pentru salvarea de la moarte, în timpul incendiului din Felnac, a patru fraţi cu vârste cuprinse între 1 şi 4 ani.

România - Rusia 3-0 (1-0)

Bucureşti (L.S.) - Aseară, pe stadionul „Steaua" a avut loc ultimul joc amical al naţionalei de fotbal a României înainte de participarea la EURO 2008. „Tricolorii" au întâlnit Rusia, meciul terminându-se cu scorul de 3-0 (1-0), în favoarea echipei gazdă. Au marcat: Marica, D. Niculaie, M. Niculaie.

Omorâtă cu bestialitate

Sintea Mare (I.C.) - O bătrână de 85 de ani din Sintea Mare a fost omorâtă în bătaie de un vecin de 19 ani, din localitate care vroia să-i fure banii. Femeia a fost găsită căzută pe jos în casa în care locuia cu faţa plină de sânge. **/p. 8**

Târgul educaţiei. Peste 2000 de viitori absolvenţi de clasa a VIII-a vor vizita, la Expo Arad, în cele trei zile cât va fi deschis, târgul în care se prezintă liceele şi grupurile şcolare arădene. **/p. 6** (Foto: A. P.)

www.aradon.ro

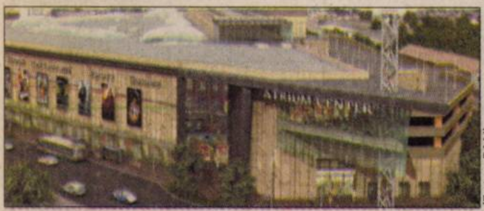

(Foto: FAN)

S-a pus piatra de temelie

Arad (A.P.) - Într-un an şi jumătate arădenii vor avea un nou centru comercial. În prezenţa oficialităţilor locale şi a reprezentanţilor mediului economic, ieri, s-a pus piatra de temelie la Atrium Center Arad. **/p. 6**

Campania se lasă cu amenzi

Arad (A.B.) - Preşedintele organizaţiei municipale PSD Arad, Dorel Căprar, a organizat ieri o conferinţă în faţa Primăriei, scopul acesteia fiind asumarea campaniei „Eu cred" chiar sub ochii edilului, care a avut treabă cu fluturaşii în cauză. „Este o campanie comercială pe care o fac în calitate de om de afaceri. Este vorba de imaginea mea alăturată mesajului, iar lângă e numele firmei mele. Îmi asum acest mesaj pentru că s-a vehiculat faptul că am murdărit oraşul, deşi, prin această acţiune, nu l-am murdărit, iar tipografia la care am tipărit este una apropiată celor de la PD, cei care au politizat, din păcate, acest mesaj şi au încercat să ne pună piedici", a punctat Dorel Căprar. Primăria Arad, cea care a luat şi în trecut atitudine împotriva acestei campanii, e, însă, gata de atac. „Azi am aflat şi noi şi cetăţenii oraşului cine a făcut această murdărie în Arad. Pe lege, Direcţia Venituri îşi va face treaba", a punctat primarul Gheorghe Falcă.

Dorel Căprar şi-a asumat campania „Eu cred" (Foto: M. S.)

6 422225 000018

ADEVĂRUL DE ARAD
Arad, Str. Poetului Nr. 1C
0257-281802

Piaţa ambalajelor

Piata românească de ambalaje din hârtie şi polimeri este previzionată pentru anul 2008 la impresionanta sumă de 936 milioane euro.

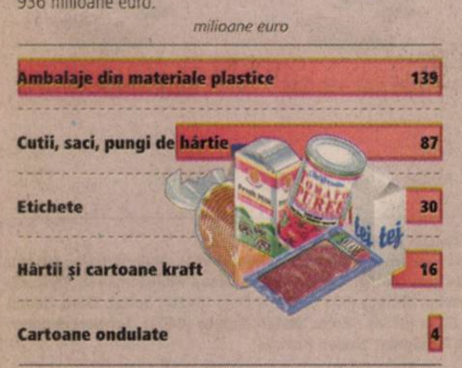

Grafica: Adevărul, sursa: MEMRB

Extragerea premiilor

de fidelitate pe luna martie, oferite lunar de „Adevărul - Jurnal arădean", s-a desfăşurat ieri, la Bata. Norocul a surâs în egală măsură cititorilor noştri din municipu şi judeţ. Extragerea plicurilor cu cei zece cititori fideli s-a desfăşurat cu prilejul întâlnirii dintre ziariştii cotidianului nostru şi cititorii din comuna Bata. **/p. 5**

(Foto: Şt. Matyaş)

Închid bulevardul!

Arad (A.B.)- Primăria Arad a luat decizia de a închide circulaţia auto pe Bulevardul Revoluţiei pe sensul de mers Podgoria – Primărie, pentru a executa lucrări la canalizare şi pentru a turna covor asfaltic pe porţiunea ce a fost decapată de curând. Decizia intră în vigoare de vineri, de la ora 05,00 şi până marţi, 1 aprilie, orele 18,00. **/p. 3**

REMEMBER

- Ziua Mondială a Teatrului

1863 - S-a născut Sir Henry Royce, fondatorul companiei de automobile Rolls-Royce.

1899 – S-a născut actriţa americană Gloria Swanson.

Stanislaw Lem

1908 - S-a născut fizicianul Şerban Ţiţeica, membru al Academiei Române (m. 1985).

1963 - S-a născut regizorul american Quentin Tarantino („Pulp Fiction").

1970 - S-a născut cântăreaţa Mariah Carey.

2002 – A murit actorul britanic Dudley Moore (n. 1935)

2006 – A murit, la vârsta de 84 de ani, scriitorul polonez Stanislaw Lem („Solaris").

BINE AŢI VENIT!

Marian-Melinte Iulia-Amalia, Sava Sarah-Maria.

AU PLECAT DINTRE NOI

Danciu Valeri (n. 1931); **Covaci Petru Pavel** (n. 1959); **Chiş Alexandra** (n. 2008); **Sfât Petru** (n. 1960); **Ciulei Ioan** (n. 1921).

PIEŢE, TÂRGURI

- **Astăzi** este zi de piaţă agroalimentară la Curtici, Sebiş, Bata, Cermei, Zădăreni, Ghioroc, Săvârşin, Secusigiu, Sântana, Târnova, Zăbrani, Zerind. Tot astăzi au loc târguri săptămânale la Curtici, Sebiş, Cermei, Săvârşin, Secusigiu, Zerind.
- **Mâine,** vineri, se desfăşoară târguri săptămânale la Ineu, Şepreuş, Şimand.

CITIRE APOMETRE

- **Vineri, 28 martie.** În municipiu: h 9-16: V. Milea; h 9.30-17.30: Bihorului, Robăneşti, Onisifor Ghibu, Mărţişor, I. Neculce, Hunedoarei, Minervei, Mărgăritar, Clopoţeilor, B. Lăutaru, Blanduziei. În judeţ: h 8-16: Mişca - parţial; h 8.30-16.30: Şimand - parţial; h 9-14: Vărşand, Apateu - parţial; h 9-17.30: Şagu - parţial; h 9-16: Curtici - parţial; h 9-14.30: Poenari, Toheşti, Tîrnăviţa - total, Hălmăgel - parţial.

TELEFOANE UTILE

☎ INFORMAŢII TELEFONICE: 056-931; ☎ ROBOT: 958; ☎ APEL UNIC DE URGENŢĂ (SALVARE, POLIŢIE; Pompieri): 112; ☎ PRIMĂRIA MUNICIPIULUI ARAD: Program de relaţii cu publicul (camera 5) luni-vineri între orele 8-20. Tel.: 284.744; tel. centrală: 281.850; ☎ S.C. E.ON GAZ ROMÂNIA - Sucursala Arad - Dispecerat şi intervenţie telefon: 218.928; 256.928; 0357/403.388; ☎ DERANJAMENTE CURENT ELECTRIC: 235.991; ☎ INFORMAŢII CFR: 231.777; ☎ PROTECŢIA CONSUMATORULUI: B-dul Revoluţiei, nr. 50. Telefon: 257.049; ☎ GOSPODĂRIREA COMUNALĂ ARAD S.A.: 270.352; 0729-009.033; 0257/270.352.

UNDE MERGEM în Arad

CINEMA

DACIA

- **„Sweenwy Tood, bărbierul diabolic din Fleet Street"** (SUA), orele 11; 14; 17; 20.

ARTA

- **„Shrek al 3-lea"** (SUA), ora 15;
- **„Doar tu şi eu, al 3-lea e în plus"** (SUA), orele 17,30; 20.

TEATRE

TEATRUL CLASIC „IOAN SLAVICI"

- **„Iubirea Fedrei"**, de Sarah Kane; Regia: Mihai Măniuţiu; Scenografia: Doru Păcurar (sâmbătă, 29 martie, ora 19, Sala Studio)
- **„Iubirea Fedrei"**, de Sarah Kane; Regia: Mihai Măniuţiu; Scenografia: Doru Păcurar (duminică, 30 martie, ora 19, Sala Studio)

SPECTACOLE

Balet

- **„Lacul lebedelor"**, prezentat de stele de la Teatrul Balşoi - Moscova şi Opera Naţională Kiev (miercuri 2 aprilie, ora 19, Teatrul Clasic „Ioan Slavici" Arad)

CONCERT

Filarmonica de Stat Arad

- **„Polifonii de primăvară.** Madrigale". Participă Corul academic al Filarmonicii, dirijor Robert Daniel Rădoiaş. În program: Claudio Monteverdi, Orlando di Lasso, (joi, 27 martie, ora 19 , în Sala Palatului Cultural).

SĂNĂTATE

- **CABINET GINECOLOGIE:** Timişoara, str. Iuliu Maniu, Arad, B-dul Decebal nr. 11, ap. 4 A. **ECO VAGINAL, VIDEOCOLPOSCOPIE.** Tel. 0729.823.522; 0723.969.785.
- **MEDLINE SERVICE** - injecţii, pansamente, perfuzii, recoltări analize la domiciliu, 7 zile din 7. Tel. 0257.338.578; 0728.285.762; 0728.285.760.
- **SPITALUL CLINIC JUDEŢEAN** are noi numere de telefon: 220.000; 220.001; 220.002; 220.003.
- **URGENŢE STOMATOLOGICE:** Cabinetul de pe B-dul Decebal nr. 14 (vis a vis de Casa Armatei) are program **NON-STOP.** Tel. 0257.280.179; 0357.427.589.

HOROSCOP

BERBEC
Relaţiile pe plan social evoluează foarte bine, iar pe plan financiar începeţi să vă redresaţi. Este posibil să plecaţi într-o delegaţie care vă va aduce satisfacţii profesionale nesperate.

TAUR
Sunteţi nevoit să cheltuiţi o sumă mare cu reparaţia unui aparat casnic. Nu este exclus să vă schimbaţi planurile, pentru a da o mână de ajutor unui cunoscut care are probleme.

GEMENI
Se pare că sunteţi agitat din cauza neînţelegerilor cu un partener de afaceri. Stăpâniţi-vă, chiar dacă descoperiţi că rămâneţi în pierdere. Pe plan sentimental vă merge foarte bine.

RAC
Dimineaţa s-ar putea să fiţi dezamăgit pentru că nu v-a ieşit o afacere cum speraţi. Nu este cazul să descurajaţi, vor mai fi şi alte ocazii. Este posibil să aveţi probleme de comunicare.

LEU
Se prea poate ca şeful să vă propună un al doilea serviciu. Vă sfătuim să acceptaţi, chiar dacă nu prea vă convine salariul. Ar fi bine să aveţi multă răbdare cu partenerul de viaţă.

FECIOARA
S-ar putea să nu mai plecaţi într-o călătorie, din cauza unor probleme de sănătate. Nu este cazul să vă faceţi griji, pentru că nu este grav. Pe plan sentimental totul merge bine.

BALANŢA
Dimineaţa vă propuneţi să faceţi treabă în casă. Din cauza nerăbdării, s-ar putea să fiţi agitat şi să vă daţi peste cap programul. Evitaţi discuţiile şi încercaţi să terminaţi ce aţi început!

SCORPION
Este o zi foarte favorabilă relaţiilor sentimentale şi realizărilor pe plan social. În ceea ce priveşte activitatea profesională şi afacerile, vă recomandăm să fiţi mult mai prudent.

SĂGETĂTOR
În afaceri aveţi tendinţa să faceţi greşeli foarte mari şi riscaţi să nu vă puteţi onora angajamentele. Nu vă precipitaţi şi acceptaţi ajutorul celor din jur. Ar fi bine să nu staţi retras.

CAPRICORN
Stresat de problemele financiare, s-ar putea să jigniţi o persoană apropiată. Gândiţi-vă de două ori înainte de a deschide gura! Nu este o zi bună pentru examene şi întâlniri cu prietenii.

VĂRSĂTOR
S-ar putea să vă loviţi de tot felul de obstacole şi să aveţi senzaţia că pedalaţi în gol. Din fericire, prietenii vă sunt alături şi încercă să vă ajute. Relaţiile cu partenerul sunt bune.

PEŞTI
Dimineaţa sunteţi foarte confuz şi nu reuşiţi să vă adunaţi şi să vă respectaţi programul de azi. După-amiază vă reveniţi şi, cu puţin efort, puteţi să recâştigaţi terenul pierdut.

„Adevărul" vă ascultă

La telefonul 280.943, între orele 9.00-12.00, redactorul nostru vă stă la dispoziţie.

Arad (I.C.) - **A.B.** din Sânpetru German: „La noi în localitate au început să apară afişele electorale cu un anume partid pentru alegerile pentru primărie. Afişele au fost puse într-un bar. Eu ştiu că în mai începe campanie electorală. Atunci cum e posibil să apară de pe acum afişele? Nu mi se pare corect. Atunci ar trebui ca toţi candidaţii de la primărie să înceapă să-şi pună afişe."

Cache I. din Horia: „Pensionar fiind, mă duc la ştrandul Bidi. E dezastru ce e acolo. Geamurile la vestiarele bărbaţilor nu se închid, intră frigul, bate vântul. La cabinele de duş au pus ca paravane nişte materiale, toate rupte, murdare şi cu un miros urât. Nu există nici ventilaţie. Se formează condens pe tavan. Picăturile de apă îţi cad direct în cap. Indiferenţă totală acolo. Plus că niciunde nu se pomeneşte dacă accesul persoanelor cu handicap este permis. Unde mai pui că tarifele pentru pensionari s-au dublat."

Mihai Dobre, domiciliat în Sânicolaul Mic, posedă un televizor vechi care a suportat cu trecerea anilor o serie de reparaţii. „Când îndrept telecomanda spre el, nu se mai vede nici un canal. Doresc câteva adrese ale unor centre de depanare radio-tv, ale unor firme din Arad, pentru a putea apela la specialiştii lor în vederea rezolvării problemei mele". Centre de depanare radio-tv sunt: în Micălaca, bloc 324, telefon 219355; RAIB, de pe strada A. M. Guttenbrunn, nr. 46, telefon 287404; Sirol, de pe strada Ion Dragalina, nr. 2, telefon 285355.

AICI E LOCUL CARIEREI TALE!
www.romjob.ro
PORTAL NATIONAL DE LOCURI DE MUNCĂ

CURS VALUTAR

Astăzi

Denumirea Valutei	BNR	BCR		BRD		San Paolo IMI BANK		Banca Românească		Banca Romexterra		Alpha Bank		Casa Schimb LUXOR	
		C	V	C	V	C	V	C	V	C	V	C	V	C	V
Euro	3,71	3,76	3,76	3,65	3,76	3,69	3,74	3,66	3,76	3,67	3,76	3,68	3,75	3,68	3,71
Dolar SUA	2,36	2,33	2,43	2,33	2,42	2,36	2,41	2,32	2,41	2,31	2,31	2,34	2,41	2,37	2,41
Forint	0,0144	0,0140	0,0150	0,0135	0,0150	0,0142	0,0150	-	-	0,0139	0,0139	-	-	0,0141	0,0145
Gram aur	70,75	60,66													

Joi,
27 martie
2008

Biserica ortodoxă

Sf. Mc. Matroana din Tesalonic; Sf. Prooroc Anania; Sf. Mc. Filet şi Lidia.

Biserica romano - catolică

Sf. Ioan din Egipt.

Biserica greco - catolică

Cuv. Matroana din Tesalonic.

Ziua precedentă

Arad	2-7°C
Lipova	2-7°C
Chişineu-Criş	2-7°C
Săvârşin	2-6°C
Sebiş	2-6°C

Umiditate: 44%
Presiune: 100 KPA
Precipitaţii: 10%
Vânt: 13 km/h
Direcţie vânt: SE

Prognoza meteo pentru astăzi:

Temperaturile se vor situa între 2 şi 12 grade. Vântul va sufla cu 13 km/h, dinspre SV. Astăzi cerul va fi parţial noros, fără şanse de ploaie însă.

VREMEA joi

2° minim

12° maxim

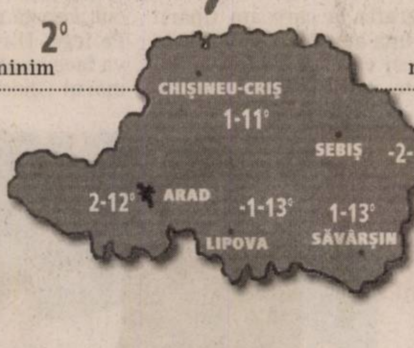

ARAD ONLINE http://meteo.aradon.ro
Prognoza meteo pentru Arad

Soarele răsare: 06:26
Soarele apune: 18:56

Fazele lunii:

●	☽	○	☾
07.03	11.03	20.03	31.03

Prognoza meteo pentru 3 zile:

Temperaturile minime vor fi cuprinse între 2 şi 6 grade, iar cele maxime între 12 şi 17 grade. În următoarele zile vom avea parte de un cer mai mult înnourat, în schimb vremea se va încălzi.

Temp. minime: 2 la 6°C
Temp. maxime: 12 la 17°C

joi	vineri	sîmbătă	duminică
Cer noros	Parţial noros	Parţial noros	Mai mult noros
Min.: 2°C	Min.: 3°C	Min.: 5°C	Min.: 6°C
Max.: 12°C	Max.: 15°C	Max.: 16°C	Max.: 17°C

JURNAL ARĂDEAN ADEVĂRUL
Cotidian independent Arad
Str. Poetului nr. 1C, Arad
BRAT Auditat de BRAT

Director editor: Mircea Ţişcă (8465)
Secretariat: 281802 (centrala), fax - 280655
Şef departament difuzare: **Carmen Csordas** - 281797
Şef departament marketing: **Eugenia Bărdaş** (8464)
Marea publicitate: 280943
Mica publicitate: 210775
Tiparul executat la: SC Inform Media SRL, Calea Torontalului, DN 6, km 5,7, Timişoara

Redactor şef: Doru Sava (8418) **Responsabil de număr: Vasile Filip**
Secretar general de redacţie: Gabriela Groza (8417) **Departamente: Eveniment: Cosmin Mihuţa** (8411), Adriana Barbu (8410), Lucian Şerban (8412), Margareta Szegö (8403); **Politic: Simion Todoca** (8425); **Economic:** Andreea Pintea (8419); **Cultură, Învăţământ: Vasile Filip** (8428), Vasile Sărăndan (8401) ; **Social: Tristan Mihuţa** (8431), Diana Duţu (8429); **Judeţ: Doru Sinaci** (8446) **Sport: Daniel Scridon** (8427), Adrian Hărţău (8433), Leonard Sfâra (8434) ; **Foto: Ştefan Matyaş** (8402); **Tehnoredactare:** Ghizela Şerban (8452), Ramona Vidulescu (8451), Cristi Ciulei (8450); **Designer:** Evelyn Kovago.
REDACŢIE : tel. 281802 (centrala); fax 280655, 281797;
e-mail:adevaruldearad@informmedia.ro, publicitate.adevarul@informmedia.ro, micapub.adevarul@informmedia.ro

PE SCURT

- **Controale.** În urma activităţilor întreprinse, agenţii de ordine publică au aplicat 18 sancţiuni contravenţionale, au aplanat şapte conflicte, au controlat 20 de sisteme de pază şi au efectuat alte nouă controale. Valoarea amenzilor date se ridică la 8.800 de lei.

Unul dintre autobuzele CTP merge la aeroport

(Foto: Ş. M.)

Autobuz pentru aeroport

Arad (A.B.)- Consilierii judeţeni sunt chemaţi, la finele acestei săptămâni, să voteze, printre altele, trecerea unui autobuz din domeniul public al Judeţului Arad, concesionat Companiei de Transport Public, în grija Aeroportului Internaţional Arad, ca urmare a solicitării formulate de cea din urmă societate.

Autobuzul le este necesar celor de la aeroport pentru asigurarea îmbarcării-debarcării pasagerilor din aeronave în incinta aeroportului. „Donaţia" e posibilă în condiţiile în care CTP a achiziţionat un număr de autobuze de mare capacitate, din care, potrivit referatului anexat proiectului, unul (articulat) cu 4 uşi este disponibil şi va fi cedat celor de la Aeroportul Arad. Autobuzul cu care vor fi diminuate bunurile din domeniul public este în valoare de 56.753 RON.

Veterinarii vor avea o casă nouă (Foto: FAN)

Teren pentru DSV

Arad (A.B.)- Consilierii municipali sunt aşteptaţi să voteze luni transmiterea în folosinţă gratuită a unui teren către Direcţia Sanitar-Veterinară, instituţie care se va trezi, odată cu începerea lucrărilor la autostradă, fără sediu (acesta fiind situat pe traseul autostrăzii). Terenul oferit acum de Primărie celor de la DSV, pe o perioadă de 49 de ani, este situat pe Calea 6 Vânători, suprafaţa fiind de 11,5 mii mp. În privinţa banilor pentru clădirea ce ar urma să fie ridicată aici, edilul local Gheorghe Falcă susţine că aceştia ar trebui să vină de la Bucureşti, de la agenţia naţională.

ARAD ONLINE **www.aradon.ro**

Aici download proiect DSV

Control la Primăria Arad

Arad (A.B.) - Echipa de experţi guvernamentali care au decis să facă un amplu control în Arad şi să ia la verificat activitatea Prefecturii (unde au sediul central), Consiliului Judeţean şi raporturile acestora cu primăriile din judeţ şi instituţiile descentralizate a ajuns deja la Arad. Încă din prima zi, parte din experţii au poposit la Primăria Arad. Experţii nu s-au uitat (cel puţin nu din prima zi) peste hotărârile de consiliu considerate de Prefectură şi de alţii cu probleme, ci au fost, se pare, mai mult interesaţi, aşa, de început, de activitatea de la serviciile care se ocupă de înregistrarea naşterilor şi de eliberarea actelor de identitate. Experţii Corpului de control al Guvernului vor sta în Arad cel puţin 10 zile, timp în care vor efectua controale la Prefectură, CJA, Primăria Arad şi la alte 14 primării din judeţ, dar şi la câteva instituţii descentralizate.

Prefectul Gavril Popescu

Şosea în faţa Teatrului „Ioan Slavici"

Circulaţia din centru se va schimba, Primăria hotărând să redeschidă drumul din faţa teatrului.

ADRIANA BARBU

adriana.barbu@informmedia.ro

Prin faţa teatrului vor circula maşini (Foto: Şt. Matyaş)

Arad - Modificări în circulaţia din centrul oraşului, acolo unde Primăria are de gând să construiască o nouă şosea în prelungirea străzii Eminescu. Aleşii municipali sunt chemaţi să voteze, luni, printre altele, indicatorii tehnico-economici în faza Proiect Tehnic, Caiete de sarcini şi Detalii de execuţie ale obiectivului de investiţie „Reamplasarea Monumentului Sfânta Treime – amenajare zonă aferentă".

> *Vom face ieşire în continuarea străzii Eminescu ca să nu mai sufocăm circulaţia*
>
> **GHEORGHE FALCĂ**

Potrivit primarului Gheorghe Falcă este vorba de redeschiderea circulaţiei auto prin faţa Teatrului Ioan Slavici, (închisă în mandatul trecut), în speranţa că astfel traficul din centrul oraşului va fi cât de cât fluidizat, iar şoferii care vor să ajungă de pe strada Eminescu la Primărie, de pildă, nu vor mai fi obligaţi să străbată şi Piaţa Avram Iancu.

Studiul supus votului aleşilor vorbeşte de realizarea în vecinătatea Monumentului Sfintei Treimi a unui parc destinat odihnii, recreerii, procesiunilor religioase, montarea de mobilier urban, iluminarea monumentului, montarea de stâlpi ornamentali şi împrejmuirea zonei. Tot aici se propune „deschiderea circulaţiei în faţa Teatrului – în continuarea străzii Eminescu şi dezafectarea parcării existente în faţa hotelului Ardealul (...), dezafectarea celor două gherete amplasate în faţa Galeriei de Artă Delta, pentru realizarea unei platforme expoziţionale unde se vor organiza expoziţii sculpturale în aer liber, creându-se astfel un pol cultural". Accesul pietonal în zonă va fi asigurat prin proiectarea unor trotuare şi platforme pietonale.

Două benzi

Edilul local susţine că investiţia de acum se cifrează în jurul sumei de 5,2 miliarde de lei vechi şi că cel mai probabil drumul care va fi realizat prin faţa teatrului (accesul existent în prezent la instituţia de cultură nu va fi modificat) va include două benzi (două sensuri). Durata de realizare a acestui obiectiv a fost fixată în proiect la patru luni.

ARAD ONLINE **www.aradon.ro**

Aici download proiect de hotărâre

Închid Bulevardul Revoluţiei!

De vineri până luni nu se va mai circula pe B-dul Revoluţiei pe sensul de mers spre Primărie.

Arad (A.B.)- Primăria a luat decizia de a închide temporar circulaţia auto pe Bulevardul Revoluţiei pe sensul de mers Podgoria – Primărie. Decizia intră în vigoare de vineri, de la ora 05,00 şi până marţi, 1 aprilie, orele 18,00. Nu se va mai putea circula, ca atare, pe partea dreaptă a bulevardului între Podgoria – str. A. Mureşanu - str. Crişan – Primărie. Măsura de închidere a circulaţiei a fost luată pentru că, în această zonă, vor fi executate lucrări de reabilitare a canalizării menajere, ce vor fi corelate cu lucrările ce se execută deja pe creditul BERD şi cu aşternerea covorului asfaltic. Totuşi, primăria pare, în comunicatul remis, optimistă cu privire la evitarea anticipatelor blocaje din circulaţie, indicând faptul că „vă informăm că traficul auto nu va fi blocat în intersecţiile dintre B-dul Revoluţiei şi str. A. Mureşanu, str. Crişan, respectiv în Piaţa Primăriei". Soluţia oferită pentru evitarea blocajelor vizează dirijarea traficul „din Podgoria spre Calea Iuliu Maniu, respectiv spre str. Corneliu Coposu. Pentru circulaţia pe tronsonul Piaţa Podgoria – Primărie, ruta alternativă recomandată este strada Corneliu Coposu - Banu Mărăcine - P-ţa Spitalului – str. George Coşbuc - str. Horia". Şoferii trebuie să fie pregătiţi pentru calvar pentru că de vineri semafoarele de la Podgoria vor fi oprite, iar celelalte vor funcţiona pe galben intermitent.

ARAD ONLINE **www.aradon.ro**

Aici download comunicat

De vineri nu se va mai intra cu maşinile pe o parte din centru

(Foto: M. S)

AutoSchunn
Centru autorizat de vanzari si service Mercedes-Benz
Arad, Calea Radnei, Nr. 247 Tel: 0257/286 680 Fax: 0257/281 474

Va invitam la
Caravana Mercedes-Benz, Arad 25.03-29.03 a.c.
Piata Avram Iancu

Pentru Mercedes-Benz viitorul automobilului nu numai ca a aparut acum 100 de ani, dar si reincepe odata cu aparitia fiecarui model.

In numele producatorului Mercedes-Benz,
AUTO SCHUNN va ofera garantia calitatii Germane.

Oferte speciale! Livrare Imediata! Garantia-Mobilo Life!

Mercedes-Benz SOMMER ROAD CARGO SOLUTIONS MITSUBISHI FUSO

www.auto-schunn.ro

RECLAMĂ

PE SCURT

- **De 5 ori mai puţin.** Un român consumă în medie de cinci ori mai puţină ciocolată decât locuitorii din ţările Europei de Vest. Astfel, dacă un român mănâncă, în medie, 2 kg de ciocolată pe an, cei din vestul continentului consumă între 8 şi 10 kg de ciocolată pe cap de locuitor anual. Piaţa românească de profil ar putea ajunge la 275 – 300 milioane de de euro, în creştere cu până la 20% faţă de 2007.

SUDOKU

Reguli:

În fiecare bloc sunt câteva cifre între 1 şi 9, stabilite dinainte. Acestea trebuie completate cu cifrele lipsă, în aşa fel încât fiecare număr să figureze o singură dată. De asemenea, cifrele de la 1 la 9 trebuie să figureze o singură dată atât pe rândurile orizontale cât şi pe coloanele verticale ale celor nouă blocuri luate împreună.

ÎNCEPĂTORI

							2	9
		3			5			
6		7	3		1			
1	2			4		8		5
			9		7			
4		8		5			6	3
			5		9	4		2
			8			6		
7	5							

AVANSAŢI

	8				7			
7	3	6		8		1		
			1			8		
				7	8		9	4
2								5
5	4		3	6				
		2			9			
		7		2		3	4	6
			7				8	

Soluţia jocului din numărul precedent

ÎNCEPĂTORI

6	9	4	3	2	5	8	1	7
5	8	7	6	1	4	2	9	3
3	1	2	7	8	9	4	6	5
9	2	6	1	5	3	7	8	4
8	4	1	2	6	7	3	5	9
7	5	3	9	4	8	6	2	1
4	7	8	5	9	6	1	3	2
2	3	5	8	7	1	9	4	6
1	6	9	4	3	2	5	7	8

AVANSAŢI

3	7	4	6	5	9	2	8	1
8	9	1	7	4	2	5	3	6
5	6	2	8	1	3	7	9	4
1	8	7	5	9	4	6	2	3
2	4	3	1	7	6	8	5	9
6	5	9	2	3	8	1	4	7
7	3	5	9	2	1	4	6	8
9	2	8	4	6	7	3	1	5
4	1	6	3	8	5	9	7	2

Cuvinte norocoase!

Concursul „Cuvinte norocoase!" continuă. Completaţi toate integramele din perioada 1 martie a.c. – 15 martie a.c. şi trimiteţi-le, împreună cu un (singur) talon de concurs, pe care îl găsiţi alături, pe adresa Redacţiei (B-dul Revoluţiei, nr. 81), până în data de 27 martie a.c. Plicurile cu cele 13 integrame completate şi talonul de concurs aferent, completat la toate rubricile, pot fi depuse şi direct la sediul Redacţiei. În urma unei extrageri, care va avea loc în data de 28 martie a.c., cel mai norocos fidel al integramelor va câştiga un obiect de uz casnic. Extragerea va avea loc în prezenţa unei comisii. La acest concurs nu pot participa angajaţii Inform Media şi nici rudele acestora de gradele I şi II.

REŢETA ZILEI

Piept de pui cu smântână

Ingrediente: 10 felii de piept de pui, 350 gr. ciuperci, 1 ceapă, 200 ml. de vin, 50 gr.unt 400 gr. de smântână.

Mod de preparare: Untul se pune la topit în tigaie, se adaugă ceapa tăiată mărunt. Când ceapa este un pic călită se pun feliile de piept de pui să se rumenească pe o parte şi pe cealaltă parte. Apoi feliile de piept de pui se pun în castron cu o farfurie deasupra ca să se menţină calde, iar în tigaie se pune un pahar de vin alb sec pe care l-am lăsat să se evapore puţin. Smântâna şi ciupercile scurse se amestecă bine şi se pun în tigaie. Apoi se pune şi pieptul de pui şi se mai lasă câteva minute. Se poate servi cu mămăliguţă.

Poftă bună!

CITIRE APOMETRE

- **Vineri, 28 martie.** Aradul Nou - Blocuri zona gării Aradul Nou, Micălaca - Dosoftei, Lermontov, Liliac, Viorelelor, Maximilian, I. Maniu cu soţ, Severin, Bârzavei, Centru - I. Maniu fără soţ, I. Alexandru, Udrea, Plugarilor, Robăneşti, Neculce, Mărţişor, Grădişte - V. Moga, P. Pipoş, Grâului, Gorunului, Oradea, Zărandului, Rozelor, Râşnov, Viitorului, Someşului, C. Florilor, Centru - Kogălniceanu, C. Hodoş, Ceahlău, Ceaikovski, P-ţa Sârbească, Blanduziei, R. Şirianu, Olimpiadei, N. Ştefu, Militarilor, S. Bărnuţiu, Mătăsari, Şelari, Voluntarilor, P. Chinezu, Cozia, G. Alexandrescu, Şelimbăr, T. Axente, Sinagogei.

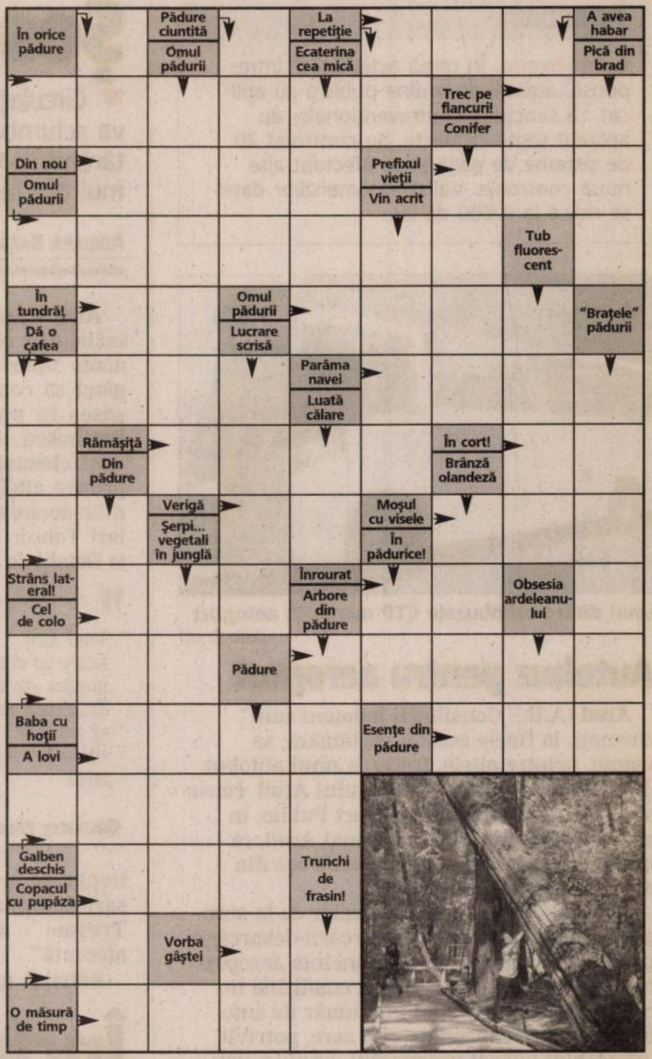

Soluţia integramei din numărul precedent: P – O – IAR – PARMEN – OZ – DU – ACUZE – SUMA – ADAM – REMF – ECO – GEN – IP – ES – TES – APE – BI – CERI – R – I – POMIERA – SNUR – STAS – ESUA – ERE – AC – SO – TP – L – SARPE – ROSU

Nume..........................Prenume..........................
Adresa..........................
Tel..........................Localitatea..........................
Sunteţi abonat la **Adevărul**? DA ☐ NU ☐
ADEVĂRUL

PROGRAME TV

TVR 1

07:00 Jurnalul TVR Sport Meteo
07:45 Hai să bucătărim! (r)
08:00 Trezirea la apel!
09:00 Jurnalul TVR
09:10 Trezirea la apel!
10:10 O dată-n viaţă (r)
11:40 Celebrităţile timpului tău (documentar Australia, 2005)
11:45 O dată-n viaţă (r)
12:35 Ultra News (r)
13:00 Cory şi restul lumii (s)
13:30 Clubul desenelor animate (desene)
14:00 Jurnalul TVR Sport Meteo
14:40 File NATO
14:45 Hai să bucătărim!
15:00 Teleshopping
15:30 Akzente. Emisiune în limba germană
17:00 Jurnalul TVR
17:15 Pe ce dăm banii?
17:45 Interes general
18:30 File NATO
18:35 Tragerile Jocker şi Loto 5 /40
18:45 Cu ochii'n 4
19:00 Jurnalul TVR Sport Meteo
20:45 Operaţiunea Moise (documentar România, Franţa 2007)
22:25 File NATO Echipa mea
22:30 Jurnalul TVR Sport Meteo
23:00 Uzina de stele O emisiune de ştiri de la Hollywood, despre vedete
23:15 Rooster Cogburn (western SUA, 1975) Cu: John Wayne, Katharine Hepburn. Regia Stuart Millar Un mic orăşel, format în majoritate din populaţie indiană, este atacat de o bandă de răufăcători.
01:10 Serviciul omoruri (s) (r)
02:10 Jurnalul TVR (r) Sport Meteo
03:10 Rămâi departe (romance Franţa, 2005) (r)
04:45 Linia verde (r)
05:10 Cu ochii'n 4 (r)
05:20 Jane Show (s)

PRO TV

07:00 Ştirile ProTv Ce se întâmplă, doctore?
09:00 Omul care aduce cartea
09:05 Pe locuri, fiţi gata, gătiţi! (serial)
10:00 Schimbare extremă (s)
11:00 Viaţa sub presiune (s)
12:00 Tânăr şi neliniştit (s) (r) Povestea a trei familii care trăiesc în Genoa City, "Tânăr şi neliniştit" acoperă cele mai importante şi interesante teme ale vieţii moderne, pornind de la muzică şi carieră până la situaţii limită...
13:00 Ştirile Pro Tv
13:30 Arestat la domiciliu (s) (reluare)
14:15 Suspect de crimă (serial)
16:00 Tânăr şi neliniştit (serial)
17:00 Ştirile ProTv Vremea
17:45 Happy Hour
19:00 Ştirile Pro Tv Sport Vremea
20:30 Ultima şansă (acţiune SUA, 1994) Regia: Deran Sarafian Cu: Charlie Sheen, Nastassja Kinski, James Gandolfini Ditch Brodie (Charlie Sheen) este un instructor de paraşutism care, într o zi, este contact de o frumoasă tânără, Chris Morrow (Nastassja Kinski), pentru iniţiere în acest sport. În ciuda meseriei sale, Ditch este cunoscut pentru neglijenţa sa.
22:30 Ştirile Pro Tv Sport
23:15 Cu un pas înainte (s) Vremea
00:15 Minţi criminale (s)
01:10 Omul care aduce cartea (r)
01:15 Ştirile Pro Tv (r)
02:15 Suspect de crimă (s) (r)
03:45 Apropo Tv (r)
04:30 Business Magazin (r)

ANTENA 1

06:00 Observator
07:00 În gura presei
08:00 Neatza (matinal) Dani şi Răzvan şi-au reunit forţele pentru a aduce în casele oamenilor, în fiecare dimineaţă, buna dispoziţie atât de necesară pentru a avea o zi bună.
10:00 În gura presei (r)
11:00 Hercule (s)
12:00 Miami Vice (s)
13:00 Observator
13:45 Masculin x Feminin? (reluare)
16:00 Observator
17:00 9595 Emisiunea - 9595, moderată de dr. Cristian Andrei aduce în faţa telespectatorilor viaţa, aşa cum este aceasta, cu probleme, bucurii, dezamăgiri sau împliniri.
18:00 Folclorul contraatacă (divertisment)
19:00 Observator Sport Meteo
20:30 Te pui cu blondele? (divertisment)
21:30 Cianu' Sprânceană
22:30 Observator Sport Meteo Observatorul ANTENEI 1 este construit ca un jurnal de atitudine, în care subiectele mari, grave, naţionale contează şi nu suferă în competiţia cu soluţia facilă a ştirilor sângeroase.
23:30 Un Show Păcătos cu D. Capatos (divertisment)
00:30 Echipa de intervenţie (serial)
02:15 Miami Vice (serial) (r)
03:15 Observator (reluare)
04:30 Folclorul contraatacă (divertisment) (reluare)
05:15 9595 (reluare)

HBO

06:00 Stuart Little 3 (Animaţie, SUA, 2005)
07:15 Vărul meu Vinny (Comedie, SUA, 1992)
09:15 Cu duzina e mai ieftin 2 - Războiul taţilor (Comedie, SUA, 2005)
10:45 Rendez-vous pe Avenue Montaigne (Comedie, Franţa, 2006) Cu: Cecile De France
12:30 Justin Timberlake FutureSex/Loveshow
14:45 Cinema, Cinema, Cinema
15:15 Molly (Aventuri, SUA, 2006) Cu: Genevieve Farrell, Andrew Chalmers, David Aaron Baker
16:35 Maria (Dramă, Franţa, 2005) Cu: Juliette Binoche, Matthew Modine, Forest Whitaker
18:05 Când eram cântăreţ (Dramă, Franţa, 2006) Cu: Cecile De France, Mathieu Amalric, Gerard Depardieu
20:00 Decreţeii (Documentar, România, 2004)
21:00 Masacrul de la Wounded Knee (Dramă, SUA, 2007) Cu: Aidan Quinn, Adam Beach, J.K. Simmons
23:10 Gangsterii (Thriller, Franţa, 2007) Cu: Philippe Caubere, Benoit Magimel, Beatrice Dalle
01:00 Decreţeii (Documentar, România, 2004)
01:55 Masacrul de la Wounded Knee (Dramă, SUA, 2007) Cu: Aidan Quinn, Adam Beach, J.K. Simmons
04:10 Gangsterii (Thriller, Franţa, 2007) Cu: Philippe Caubere, Benoit Magimel, Beatrice Dalle

TVR 2

07:35 Întoarcerea lui Sherlock Holmes (s) **08:35** Miracole (s) **09:05** Un tată aproape perfect (s) **10:10** Tonomatul DP 2 **11:35** Întoarcerea lui Sherlock Holmes (s) **12:35** Popasuri folclorice **13:35** Replay (r) **14:30** Tribuna partidelor parlamentare **15:00** Împreună în Europa ! **16:00** Jurnalul TVR (r) **16:15** Jurnalul Euronews **16:30** Autostrada TVR **18:00** Jurnal **18:40** Un tată aproape perfect (s) **19:40** Miracole (s) **20:15** Replay **20:35** Arena leilor **21:30** Ora de ştiri **22:30** El şi ea (poliţist) **00:20** Plumbul din sânge (s) **01:15** Vieţi încrucişate (dramă)

AXN

07:00 Apel: Crimă (s) **08:00** Poliţia portuară (s) **09:00** The Amazing Race **10:00** Brigada Omucideri (s) **11:00** Apel: Crimă (s) **12:00** The Amazing Race **13:00** Poliţia portuară (s) **14:00** Brigada Omucideri (s) **15:00** Dispăruţi (s) **16:00** Apel: Crimă (s) **17:00** Poliţia portuară (s) **18:00** The Amazing Race **19:00** Brigada Omucideri (s) **20:00** Dispăruţi (s) **21:00** CSI: New York - Criminaliştii (s) **22:00** Crime **23:00** Pulsul oraşului (s) **00:00** Fenomenala Jane (s)

CINEMAX

07:00 2010: Contactul (SF, SUA, 1984) **08:55** Ca să nu te uit (Dramă, Italia, 2006) **10:35** Să pleci, să te întorci...(Dramă, Franţa, 1985) **12:30** Cromwell (Dramă, Marea Britanie, 1970) **14:50** În lumina reflectoarelor - Steve Martin **15:15** Aer sărat (Dramă, Italia, 2006) **16:45** Portretul unei doamne (Romantic, Statele Unite ale Americii, 1996) **19:10** Vedeta noastră (Dramă, Statele Unite ale Americii, 2005) **21:00** Dans pe apă (Dramă, SUA, 1992) **22:50** Ai încredere în bărbaţi! (Comedie, Statele Unite ale Americii, 2005) **00:30** Cinci piese uşoare (Dramă)

PRIMA TV

07:00 Teleshopping **07:30** Sport **07:35** Al şaptelea cer (s) **08:30** Teo Live (r) **10:00** Avionul sub teroare (film de acţiune, SUA Germania, 2001) (r) **12:00** Teleshopping **12:30** Casa: construcţie şi design (r) **13:00** Teleshopping **13:30** Camera de râs **14:00** Teleshopping **14:30** Dragoste şi putere (s) **15:00** Focus **15:30** Trăsniţi din N.A.T.O. (s) (r) **16:00** Nimeni nu-i perfect (s) (r) **16:30** Teo Live **18:00** Focus **19:30** Camera de râs **20:00** Trădaţi în dragoste (s) **21:00** Poliţia în acţiune **22:00** Trăsniţi din N.A.T.O. (s) **22:30** Nimeni nu-i perfect (s) **23:00** Focus Plus

PRO CINEMA

10:00 La Bloc (s) (reluare) **10:30** Bătăuşii de la Hollywood (reluare) **11:30** Cinemania (doc.) (r) **12:30** Teo (r) **13:45** La Bloc (s) (r) **14:15** Juniper Lee (animaţie) **14:45** Aventurile lui Jackie Chan (animaţie) **15:00** Blue CollarTv (s) (r) **16:00** Zoom în 10 **16:15** Războiul de acasă (s) (r) **16:45** Tucker: Omul şi visul său **19:00** Blue CollarTv (s) **20:00** Dădaca (s) **20:30** La limita imposibilului (s).**21:30** Războiul de acasă (s) **22:00** Răzbunatorul **00:00** Carnivale (s) **01:00** Răzbunătorul

NAŢIONAL

07.30 Baronii **08.00** Taxi Driver **09.00** E dimineaţam naţiune! **11.00** Acapulco HEAT (s) Acapulco Heat este o echipă de profesionişti în slujba C5, o coaliţie secretă a cinci ţări, care luptă împotriva terorismului. Însă existenţa acestei echipe nu este recunoscută de nici una dintre aceste ţări, iar Acapulco Heat foloseşte ca paravan o firmă care vinde articole de plajă.**12.20** Uite cine câştigă **14.30** Miezul problemei **16.00** Ţara şui Papură Vouă **16.40** În plină acţiune (s) **17.30** Taxi Driver **18.30** Ştiri Naţional TV **20.00** Film artistic **22.00** Miezul problemei **23.30** Ştirile nopţii

ACASĂ

06:00 Pagini de viaţă (s) (r) **07:00** Destine furate (s) (r) **09:00** Războiul sexelor (s) (r) **09:45** Anita (s) **11:00** Iubire tîrzie (s) **12:00** Stăpîna destinului (s) **14:00** Inimă de ţigan (s) (r) **15:30** Destine furate (s) **16:30** Vremea de ACASĂ **16:35** Destine furate (s) **17:30** Poveştiri adevărate (divertisment) **18:30** Victoria (s) **19:30** Răţuşca cea urîtă (s) **20:30** Inimă de ţigan (s) **22:00** Poveştiri de noapte (divertisment) **22:30** Războiul sexelor (s) **23:00** Pagini de viaţă (s) **00:00** Poveştiri adevărate (divertisment) (r) Vremea de ACASĂ

B1

07:00 710 (divertisment matinal) **10:00** Animus şi anima (reluare) **11:00** Poveşti de viaţă (reluare) **12:00** Stiri **13:05** Calea europeana (reluare) **14:00** Teleshopping **14:35** Euromaxx (doc.) **15:40** Jurnal European (documentar) **16:00** Nasul (talk show) (reluare) **18:00** 6! VINE PRESA - transmisiune directă **20:00** By Monica Coolumbeanu **21:00** Poveşti de viaţă **22:00** Naşul **00:00** Interzis **00:30** 6! Vine presa (r)

HALLMARK

12.00 Călătorie spre centrul pământului (f). Aventuri, SUA, 1999 **14.00** Viaţa în Africa (s) **15.00** O viaţă nouă (r) **17.00** Amy (s) Bazat pe povestea adevărată a mamei actriţei principale, Amy Brenneman, serialul este un tablou a trei generaţii de femei ale căror destine se împletesc, pe măsură ce acestea îşi înfruntă problemele de ordin personal şi profesional. **18.00** Dragostea învinge totul (f). Dramă, SUA, 2004 **20.00** Medium (s) **21.00** Lege şi ordine: Intenţii criminale (s) **22.00** Lege şi ordine: Brigada specială (s) **23.00** Medium

REALITATEA

09.00 Realitatea de la 09.00 **13.00** Realitatea de la 13.00 **14.50** Realitatea bursieră. Zilnic, de luni până vineri, Sorin Freciu şi invitaţii săi vă dezvăluie culisele pieţei de capital. Veţi cunoaşte mecanismele din spatele evoluţiei cursurilor direct de la profesioniştii domeniului.**15.00** Realitatea de la 15.00 **15.05** Fabrica **16.00** Realitatea de la 16.00 **17.30** Editorii Realităţii **18.50** Realitatea zilei **20.00** Realitatea de la 20.00 **20.05** Realitatea zilei **21.50** Ziarul Realităţii **22.00** 100% **00.00** Realitatea de la 00.00 **01:15** Realitatea zilei (r)

M1

6:50 Răsărit de soare **10:00** Film serial: Dr. Quinn **11:00** Diamantul palatului **12:05** Dragă Domnul Dr. **13:00** Ştiri **13:15** TV Taxi **13:30** Rondo **14:30** Magia **15:30** Vipera neagră **16:05** Oră de audienţă **16:35** Orăşelul **17:35** Fereastră **18:00** TV Taxi **18:15** Ştiri **18:40** Film serial: Dreptul la apărare **19:40** Film serial: Moştenitorul **20:30** Ştiri, meteo, sport **21:10** Punct de vedere **22:10** A la Carte **23:10** Joi seara **23:45** Casa culturii **0:15** Absolut **0:45** Ştiri

DISCOVERY

11.00 Misiune incredibilă **12.00** Regii construcţiilor **13.00** Brainiac **14.00** Meserii murdare **15.00** Cum se fabrică? **16.00** Rable salvate **17.00** Criza microbuzului **18.00** Automobile americane recondiţionate **19.00** Vânătorii de mituri. Vânătorii de mituri, cei doi experţi în efecte speciale pentru filme artistice Adam Savage şi Jamie Hyneman, ajutaţi de echipa lor încearcă să separe adevărul de legendele urbane. **20.00** Cum se fabrică? **21.00** Cele mai dure meserii din lume **22.00** Ultimele 24 de ore **23.00** Suporterii **00.00** Maşini pe alese

PROGRAME RADIO

TRANSILVANIA

7:00 - 11:00 Transilvania Matinal cu Alex Ardelean; 11:00 - 16:00 Patrula de serviciu cu Attila; 17:00 - 22:00 Seara cu noi cu Emil Trifa; 22:00 - 24:00 Tropicul Rock-ului/ Promoroacka (alternativ intr-o saptamana Promoroacka in urmatoarea tropicul Rock -ului).

NAŢIONAL FM

Oradea: 6:00 Matinal cu Daniela Cap 7:00 Dimineaţa cu Răzvan şi Dani 10:00 Naţional FM la 10 11:00 Şefa 14:00 Super drive - Mihai Dacin şi Flavius Bunoiu 17:00 Fresh Naţional 18:00 FM în direct 20:00 Evening 22:00 Naţional de dragoste 24:00 - 6:00 Cântecele Naţional FM * ŞTIRI: 9:00, 10:00, 11:00, 15:00, 16:00, 17:00 **Beiuş:** 6:00 Dimineaţa devreme 9:00 Vorbe de bine 12:00 Super drive 18:00 Super drive - Interactiv FM 22:00 Hituri Naţional FM **Marghita:** 6:00 Dimineaţa devreme 10:00 Vorbe de bine 14:00 Super drive 18:00 Interactiv FM 22:00 Hituri Naţional FM

FAVORIT FM 92,6

6:00 - 9:00 „Matinal Favorit" cu Claudiu Damian; 9:00 - 14:00 „Plai de cânt şi dor" cu Ciprian Ventel; 14:00 - 18:00 „Cântece de petrecere la Favorit FM" cu Cătălin Costea; 18:00 - 22:00 „Bairam" cu Adriana Stana; 22:00 - 6:00 Hituri la Favorit FM unhosted.

Redacţia nu-şi asumă răspunderea pentru modificările ulterioare ale programelor TV

PE SCURT

• **Conferinţa detectivilor particulari.** Vineri, 28 martie, ora 12,00, la Hotel President, va începe Conferinţa judeţeană a detectivilor particulari, prilej pentru „spionii autohtoni" de a-şi analiza activitatea şi stabili priorităţile.

Incubator de afaceri la „Vasile Goldiş"

Arad (I.C.) - La Centrul Academic din cadrul Universităţii de Vest „Vasile Goldiş" Arad, a avut loc, ieri, un simpozion intitulat „Parteneriat pentru calitate şi performanţă". La eveniment a participat o firmă care deţine cel mai vândut software de contabilitate, gestiune comercială şi salarii. De asemenea, în sala de conferinţe a Universităţii de Vest „Vasile Goldiş" Arad, au fost prezenţi şi studenţii interesaţi de a construi o afacere profitabilă cu ajutorul acestui software, iar pe parcursul unei ore cât s-a desfăşurat seminarul „Cum să primeşti fonduri europene", studenţii au putut afla cum pot beneficia de aceste fonduri pentru afacerea lor. În cadrul acestui simpozion firma şi-a prezentat pachetul de programe care cuprinde mai multe module.

Maşinile au fost avariate (Foto: Vasile Zărândan)

Accident pe contrasens

Arad (I.C.) - Un angajat al unei firme de protecţie şi pază din Arad, a produs ieri seara un accident în zona fabricii Indagrara. Bărbatul a intrat cu maşina în depăşire, a pătruns pe contrasens izbindu-se de un taxi care circula regulamentar din sensul opus. Taximetristul a fost rănit uşor.

ARAD ONLINE **www.aradon.ro**
Aici poţi vedea video

Premiile de fidelitate pe luna martie

■ La extragerea efectuată la Bata, norocul a surâs (frăţeşte) cititorilor din municipiu şi judeţ.

Bata (N.O.) - Extragerea celor zece premii de fidelitate, oferite lunar de către „Adevărul - Jurnal arădean" celor mai fideli cititori ai noştri, s-a desfăşurat ieri, în comuna Bata. De această dată, norocul s-a împărţit frăţeşte între cinci cititori din municipiu şi cinci din judeţ. Extragerea s-a desfăşurat cu ocazia întâlnirilor lunare dintre ziariştii de la „Adevărul - Jurnal arădean" şi cititorii noştri din judeţ. Plicurile cu fidelii şi norocoşii cititori ai ziarului, pe luna martie, au fost extrase din urnă de către cititoarea noastră Geanina Iovănescu, cu prilejul întâlnirii de la Bata. Iată numele şi adresa celor zece fericiţi câştigători ai unui premiu de un milion şi jumătate de lei vechi, fiecare:

1. **Corneliu Popi - Morodan,** loc. Ghioroc, nr. 357;
2. **Constantin Guţă,** loc. Zimandu Nou, nr. 144;
3. **Neculai Olariu,** loc. Zimand Cuz, nr. 180;
4. **Florica Popa,** loc. Vinga, nr. 684;
5. **Ştefan Ancuţa,** loc. Sebiş, str. Orizontului, nr. 46;
6. **Elisabeta Păşcuţ,** loc. Arad, str. Semenicului, nr. 28 / a;
7. **Florea Preoteasa,** loc. Arad, str. Tismana, nr. 37;
8. **Maria Mehes,** loc. Arad, str. Veneţiei, nr. 14;
9. **Flore Stanca,** loc. Arad, str. Simion Balint, nr. 7, bl. B, sc II, ap. 10;
10. **Florica Fantaziu,** loc. Arad, str. Streiului, bl. 10, sc. C, ap. 12.

Cititorii noştri fideli sunt aşteptaţi luni, 31 martie a.c., ora 11,00, la sediul redacţiei din Arad, strada Poetului 1C, pentru a-şi ridica premiile.

Abonaţi-vă la ADEVĂRUL
Cotidian independent Arad
ADEVĂRUL
Geanina Iovănescu i-a făcut fericiţi pe zece cititori (Foto: Şt. Matyaş)

„ADEVĂRUL" ÎNTREABĂ: „Ar trebui profesorii să plătească impozit pentru meditaţii?"

Fiica mea plăteşte impozit, dar se gândeşte să renunţe la meditaţii. Sistemul e prea întortocheat, finanţele ar trebui să fie mai rezonabile.

SORIN AIOANEI (54 ANI), PASTOR

Da, profesorii ar trebui să plătească impozit pe meditaţiile lor săptămânale. Aşa ar fi mai corect. Şi nu să aibă două salarii, şi unul neimpozat.

IRINA CĂPITAN (52 ANI), PENSIONARĂ

Din moment ce este un venit, ar trebui să-l plătescă. O variantă ar fi să se facă meditaţiile la şcoală, în grup. Şi cu impozit mai convenabil.

GHEORGHE DRĂGAN (50 ANI), GESTIONAR

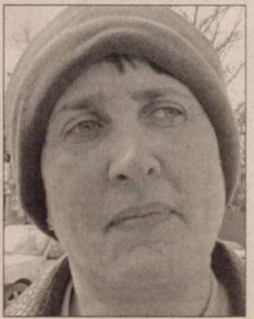
Ce să spun?...Ţinând cont de salariile acestea de mizerie, nici nu ar avea rost să îşi mai anunţe meditaţiile ce le fac în plus.

LUCREŢIA CILIAN (39 ANI), MUNCITOARE

La astfel de salarii extrem de mici, ar fi bine să nu îl mai plătescă. Dacă ar fi mai bine renumeraţi, să îşi achite impozitele la stat, altfel nu.

CONSTANTIN GLIGOR (45 ANI), ELECTRICIAN

ACCENTE

Maternul arădean are probleme serioase

TRISTAN MIHUŢA
tristan.mihuta@informmedia.ro

Patru copii au murit la Spitalul matern, în weekend! Nu patru bătrâni, nu patru oameni care sufereau de boli incurabile, ci patru nou-născuţi, doriţi de părinţii lor ca să le bucure zilele, să le dea un rost, un motiv mai puternic pentru a-şi asuma condiţia de oameni care ştiu pentru ce luptă în viaţă.

Când auzi o asemenea ştire, te cutremuri şi te întrebi cum e cu putinţă să se întâmple aşa ceva. E doar o coincidenţă tragică? E vina cuiva? Poate, a medicilor? Sau a Paştelor sărbătorite de catolici, când o anume parte din corpul medical reduce ritmul? O fi vina mămicilor, care nu şi-au supravegheat sarcinile? Care să fie cauza lanţului de decese?

Urmărind, fără să aprofundez prea mult informaţiile, pe care, probabil, nici măcar o anchetă nu le-ar putea completa (având în vedere spiritul de „solidaritate" întru protejarea vinovăţiilor şi a vinovaţilor din lumea medicală), am reţinut două aspecte. Pe de o parte, faptul că nefericitele mame au fost monitorizate pe perioada prenatală. Pe de altă parte, că directorul Spitalului Matern declara, pentru un ziar local, că de vină pentru întâmplările tragice sunt şi mamele care nu-şi urmăresc, controlează, monitorizează sarcina prin intermediul medicilor.

Evident, domnul director Adrian Popa face un salt din particular, din tragicul celor patru decese, în general. Se evită astfel orice preocupare pentru asumarea răspunderii Maternului şi, implicit, a nominalizării posibililor vinovaţi pentru neglijenţă, incompetenţă ori mai ştiu eu ce.
Ni se spune, totuşi, că vom afla cauzele morţii celor patru bebeluşi peste câteva zile, după investigaţii. Se îndoieşte cineva că rezultatele vor indica drept cauze orice altceva dar în nici un chip vreo culpă a personalului medical?

Adevărul gol-goluţ este că la Matern sunt probleme serioase. Se moare, mor copii, mor mame, iar când nu se moare, cele mai multe mame şi copiii lor ies din spital cu infecţii produse de streptococi. Rare sunt cazurile în care mama şi copilul pleacă din Maternul arădean fără a fi marcaţi maladiv de trecerea prin acest loc. Un foarte cunoscut şi apreciat medic de la acest spital îmi spunea, de curând, că Maternul nu poate scăpa de focarul streptococic decât prin „raderea" clădirilor şi reconstruirea unui nou spital. Altfel, nici o şansă de mai bine.

În şase luni, trei colegi de-ai noştri, din redacţie, au devenit părinţi. Ei bine, copiii tuturor celor trei au ieşit din spital infestaţi cu streptococ. Sunt trei cazuri din trei, pe care le avem la îndemână, dar în mod cert sunt sute ori mii de cazuri într-un an. Ce e de făcut? Ori autorităţile locale se vor preocupa de construirea unui spital matern nou, iar personalul medical îşi va reconsidera atitudinea faţă de sănătatea pacienţilor, ori femeile însărcinate se vor duce să nască la Szeged sau în altă parte, unde vor fi mai în siguranţă - şi ele, şi copiii.

Marian Toader, om de afaceri din Zăbrani:
„Prefer ca impozitele pe care le plătesc să vină la bugetul Zăbraniului"
(H-327989)

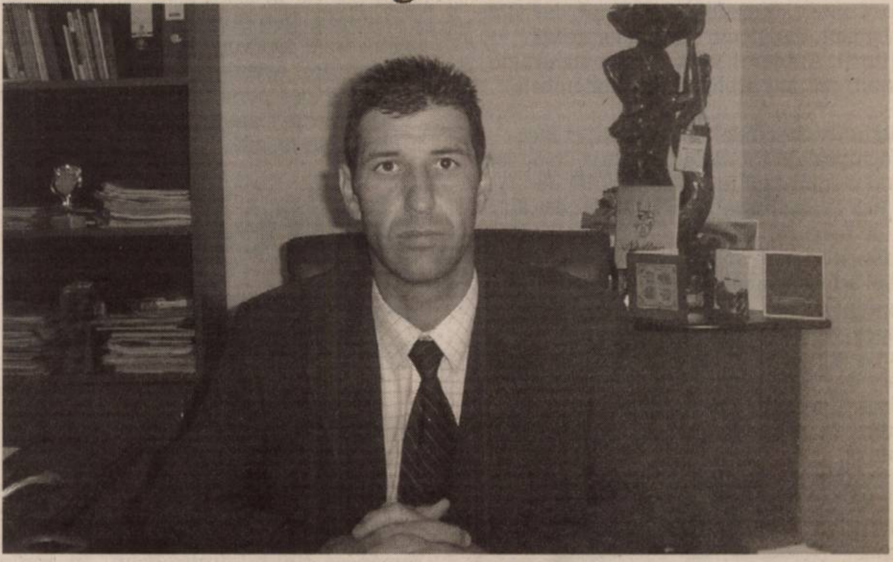

În rândurile de mai jos vom încerca să aflăm de la Marian Toader, cel ce administrază două dintre societăţile Petromului din Nădlac, amănunte legate de activitatea pe care o desfăşoară, dar şi proiectele de viitor pe care le are în plan. Marian Toader are 38 de ani, este căsătorit şi are un copil. A lucrat doar în cadrul PECO, devenit ulterior PETROM, având de-a lungul timplului mai multe funcţii şi posturi ocupate. A preluat conducerea societăţii Petrom Nădlac în anul 2002, pe vremea când societatea avea o datorie de 23 de miliarde. A reuşit să redreseze situaţia, iar ulterior avea o cifră de afaceri de 100 de milioane de euro, o sumă de zece ori mai mare decât bugetul comunei Zăbrani (localitatea natală), buget la care Marian Toader contribuie din plin. Până în luna aprilie a anului 2007, a coordonat Petrom Nădlac ca şi persoană fizică. Din acel moment a preluat frâiele societăţii prin intermediul propriei firme, înregistrată în comuna Zăbrani. Practic, în acest moment firma pe care o deţine administrază două unităţi Petrom, cea de la intrarea în Nădlac şi Petrom V, din zona punctului de trecere a frontierei. Activitatea pe care o are aici a fost răsplătită ani la rând cu premiul întâi sau doi în Topul firmelor arădene. Marian Toader spune că preferă ca sumele pe care le plăteşte sub formă de impozite să ajungă în bugetul comunei natale. ***" Ca să vă faceţi o idee, în ultimele opt luni am achitat impozite de aproximativ 1,6 miliarde de lei vechi, iar aproximativ 75% din această sumă rămâne la bugetul local al Zăbraniului"*** – spune omul de afaceri. Scopul său este să mărească numărul staţiilor pe care le are în administrare, să-şi mărească cifra de afaceri şi implicit numărul de angajaţi. La ora actuală are peste 70 de salariaţi ce deservesc unităţile pe care le adminisrează. Este o persoană cu o bogată experienţă în administrare, lucru ce-l recomandă în orice funcţie de conducere a administraţiei publice locale. ***„Preocuparea mea este aceea de a fi în slujba cetăţeanului, a omului pe care-l reprezint, fie că e vorba despre proprii angajaţi sau despre locuitorii comunei Zăbrani"*** - daugă MarianToader

RECLAMĂ

PE SCURT

- **Conferinţă.** Prof. univ. dr. Petre Roman susţine astăzi, 27 martie, o conferinţă la Facultatea de Ştiinţe Umaniste, Politice şi Administrative din cadrul Universităţii de Vest „Vasile Goldiş" Arad. Conferinţa va începe la ora 10,00 şi se desfăşoara în Aula „Ioan Slavici".

Războiul nervilor

Arad (S.T.) - Delegaţia Reprezentanţilor Acţiunii Populare, care a aprobat, la Bucureşti, fuziunea formaţiunii cu PNL, i-a mandatat pe arădenii Dorin Şiclovan, Samuel Caba *(foto)* şi Emanuel Crişan să negocieze cu liberalii condiţiile fuziunii pe plan local. Prima rundă de negocieri va avea loc joi, dar războiul nervilor a început încă de miercuri. În cadrul unei conferinţe de presă, Samuel Caba, care şi-a anunţat intenţia de candida la Primăria Aradului, şi-a exprimat nemulţumirea faţă de faptul că liberalii şi-au desemnat candidaţii înainte de definitivarea fuziunii. Mai mult, Caba a declarat că „sacrificiul de a renunţa la candidatură" va fi făcut doar cu condiţia ca membrii AP să câştige din fuziune, în acest „câştig" intrând inclusiv plasarea sa pe un loc eligibil, nu mai jos de cinci, pe lista pentru CLM.

(Foto : S. Todoca)

(Foto : Ştefan Matyaş)

Trage pe dreapta

Arad (S.T.) - Sâmbătă, 29 martie 2008, de la orele 12:00, în Sala Mare (70) a Palatului Administrativ,continuă seria de dezbateri în cadrul programului iniţiat la Arad, pe 29 septembrie 2006, sub denumirea de „NOUA REPUBLICĂ". Invitatul special, Valeriu Stoica *(foto)*, vicepreşedinte PD-L, va prezenta „Provocările doctrinare ridicate de unificarea dreptei". Alături de el, vor mai conferi Sever Voinescu, Cătălin Avramescu, Radu Preda, Radu Carp, Daniel Vighi şi Vasile Docea: „Valorile şi Principiile Dreptei Româneşti", iar Dacian Ţolea şi Cosmin Aldea vor dezbate "Votul uninominal şi Reprezentarea Proporţională", un proiect de lege pentru alegerea autorităţilor publice locale.

S-a pus piatra de temelie

Arad (A.P.) - Ieri, în prezenţa mai multor oficialităţi locale dar şi reprezentanţiilor sectorului economic a fost pusă piatra de temelie la un nou centru comercial. E vorba despre Atrium Center, un centru comercial, dar şi de divertisment, după cum îl caracterizează investitorii. Arădenii se vor putea bucura de noul mall, cel mai probabil din septembrie 2009.

Centrul va cuprinde 150 de spaţii comerciale, o suprafaţă totală închiriabilă de 30.000 de m2 şi o suprafaţă totală construită de 70.000 m2. Proiectul include şi peste 1000 de locuri de parcare.

Documentul care atestă începerea construcţiei a fost semnat de Michael Israeli, Managing Partner Atrium Centers, Adina Călinescu, Country Manager România Atrium Centers, Allan Munro-Faure - Dawnay Day PanTerra, István Sokorai - CEO Arcadom, Gheorghe Falcă - Primarul Aradului şi Levente Bognár - Viceprimarul Aradului.

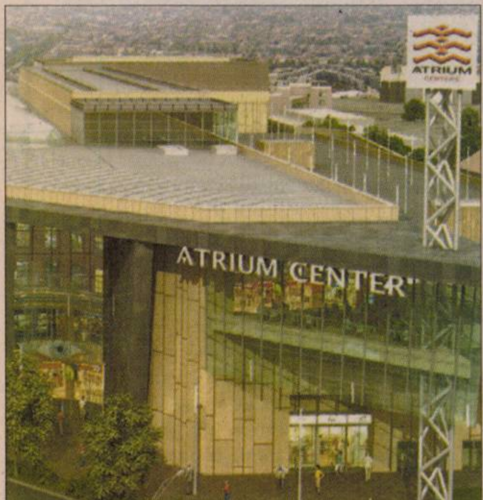

Centrul comercial va avea o arhitectură modernă (Foto: FAN)

www.aradon.ro
Aici mai multe foto şi video şi mai multe informaţii

Sub semnul învăţământului

■ La Expo s-au deschis, ieri, Târgul educaţiei, Târgul firmelor de exerciţiu şi Târgul „Universitas".

Un bogat program artistic al liceenilor a asigurat o atmosferă relaxantă (Foto: V. Z.)

Arad (V.F.) - Expo Arad Internaţional este, pentru trei zile, un adevărat târg al ofertelor educative care se adresează elevilor şi părinţilor ajutându-i în luarea unei decizii cât mai bune privind traseul de şcolarizare la nivel profesional, liceal sau universitar. O dovadă a importanţei evenimentului este şi faptul că, la deschiderea de ieri, au participat oficialităţi locale - primarul Gheorghe Falcă şi viceprimarul Tiberiu Dekany, staff-ul I.Ş.J. în frunte cu prof. Marius Göndör, inspector şcolar general, prof. Angela Plăcintar, director C.J.R.A.E., prof. Tiberiu Novac, director C.C.D., directori de licee şi reprezentanţi ai universităţilor expozante. Din partea „gazdelor" au fost prezenţi director Expo Arad Nicolae Groşan, preşedinte CCIA Arad Nicolae Băcanu şi managerul proiectului „Universitas" Mihaela Crivăţ.

> *Luarea deciziei de a urma un anumit traseu educaţional necesită şi o informare corectă în ceea ce priveşte oferta existentă*
>
> PROF. **ANGELA PLĂCINTAR**

În cadrul „Târgului educaţiei", aflat la a VIII-a ediţie, s-au prezentat 25 de licee şi grupuri şcolare din municipiu şi 5 din judeţ. Fiecare instituţie ofertantă are amenajat un stand în care sunt expuse elemente specifice, relevante pentru viitorii absolvenţi ai cl. a VIII-a. De asemenea ei pot afla mai multe informaţii privind oferta educaţională nu numai prin materialele expuse ci şi din discuţii cu cadre didactice şi elevi de la fiecare liceu ori grup şcolar.

În cadrul Târgului firmelor de exerciţiu funcţionează 18 standuri de la licee şi grupuri şcolare cu profil servicii: 13 de la Colegiul Economic , două de la Gr. Şc. „Csiky Gergely", unul de la Gr. Şc. „M. Viteazul" Ineu, două de la Gr. Şc. „S. Bocu" Lipova. La Târgul „Universitas" sunt prezente universităţi din ţară dar şi din străinătate precum: Universitatea de Vest „Vasile Goldiş", Academia Militară Bucureşti, Academia de Studii Economice Bucureşti, Univesitatea de Ştiinţe din Szeged. În paralel cu aceste târguri se desfăşoară şi bursa de formare profesională, organizată de AJOFM Arad.

www.aradon.ro
Aici mai multe foto şi video

Primele servicii pentru victimele violenţei în familie

■ Aproape 400 de femei s-ar putea număra printre beneficiarele Centrului „Teofania".

Arad (D.D.) - „Teofania" - primul centru destinat femeilor victime ale violenţei în familie, din judeţul Arad - îşi va deschide porţile în luna mai a acestui an. Deocamdată se lucrează la amenajarea şi dotarea spaţiului pus la dispoziţie în acest scop de Episcopia Ortodoxă. Într-o primă fază, aici vor beneficia de găzduire, asistenţă şi consiliere 12 persoane (femei şi copii). Ele pot sta în centru între 7 şi 60 de zile.

Alin Moanea, director „Renincoor Open Hand" (Foto: D. D.)

Anul trecut, în judeţul Arad au fost înregistrate 398 de victime ale violenţei în familie (toate femei), iar cu un an înainte - 390. Cifrele sunt suficient de mari încât să justifice înfiinţarea unui asemenea centru. Locaţia exactă a acestuia este secretă. „Am dori să nu promovăm spaţiul, ci serviciile pe care le oferim. Este un centru pentru victime şi este bine ca adresa acestuia să nu fie cunoscută de agresori" - explică Alin Moanea, director al Fundaţiei Renincoor Open Hand.

Fundaţia este cea care a iniţiat proiectul pentru deschiderea Centrului „Teofania" şi a obţinut finanţare pentru funcţionarea sa. Valoarea totală a proiectului este 102.700 RON, acesta urmând a se derula până în decembrie 2008, în următoarea formulă de colaborare: „Renincoor Open Hand"- Episcopia Ortodoxă a Aradului şi Hunedoarei - Direcţia de Muncă şi Protecţie Socială- Direcţia de Dezvoltare şi Asistenţă Comunitară - Agenţia Judeţeană pentru ocuparea Forţei de Muncă.

Victimele violenţei în familie nu vor fi, însă, abandonate odată cu finalizarea acestui proiect. De anul viitor, finanţarea Centrului „Teofania" ar putea fi preluată de Direcţia de Dezvoltare şi Asistenţă Comunitară din Arad sau ar putea fi susţinută prin accesarea unor noi fonduri nerambursabile.

Unirea Basarabiei cu România

■ La 27 martie se împlinesc 90 de ani de la unirea Basarabiei cu patria mamă România

Arad (D.O.) Vechi pământ românesc, ţinutul dintre Prut şi Nistru a aparţinut Moldovei încă de la formarea ei ca stat independent la mijlocul sec. XIV. În toată evoluţia lor social-istorică, basarabenii s-au identificat ca români moldoveni, iar marii domnitori ai Moldovei Alexandru cel Bun, Ştefan cel Mare, Petru Rareş sau Ioan Vodă cel Cumplit au apărat aceste pământuri împotriva tătarilor, turcilor, polonezilor sau altor neamuri care au vrut să le cucerească. La Nistru s-a construit o salbă de cetăţi ca Soroca, Hotin, sau Cetatea Albă, pavăză de neclintit în faţa furtunilor istoriei.

Pierderea Basarabiei

Ruşii au smuls din trupul Moldovei această regiune românească în anul 1812 şi în următoarea sută de ani au încercat s-o rusifice prin interzicerea limbii române şi introducerea obligatorie a limbii ruse, prin colonizarea în regiune a unor popoare slave (ruşi, ucrainieni) şi prin strămutarea românilor în alte zone ale imensului Imperiu Rus. Totuşi, fiinţa românească nu s-a stins, poporul basarabean de la oraşe şi sate a păstrat limba şi obiceiurile străbune, iar mari patrioţi precum Vasile Stroescu, Alexandru Haşdeu, poetul Alexe Mateevici, Ion Inculeţ şi alţii, prin scrierile şi exemplul lor, au păstrat vie conştiinţa originii latine a poporului dintre Prut şi Nistru şi încrederea în destinul lui comun cu al tuturor românilor.

> *În numele poporului Basarabiei, Sfatul Ţării declară... de azi înainte şi pentru totdeauna se uneşte cu mama sa România*

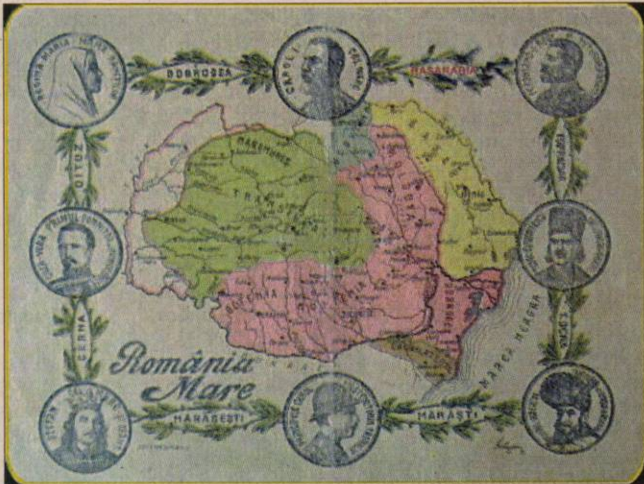

Harta României Mari

Unirea cu România

Spre sfârşitul Primului Război Mondial s-a ivit momentul prielnic pentru basarabeni de a-şi hotărî singuri soarta. După căderea ţarului, Imperiul Rus a devenit un stat în dezagregare. În ianuarie 1918 Basarabia şi-a declarat independenţa, iar la 27 martie 1918, Sfatul Ţării a hotărât unirea cu patria mamă, România. A fost primul pas spre unirea deplină a Românilor, pentru că în acelaşi an 1918, luând exemplul Basarabiei, şi celelalte provincii româneşti înstrăinate de secole, au făcut pasul spre unire: la 28 noiembrie - Bucovina, iar la 1 decembrie -Transilvania, Banatul, Crişana şi Maramureşul. Aşa s-a creat România Mare, sub sceptrul regelui Ferdinand, ţara întregită visată de toţi românii „de la Nistru pân'la Tisa".

PE SCURT

- **Numit SGG.** Prefectul judeţului Bacău, fostul liberal Gabriel Berca, a fost numit, ieri, în postul de secretar general al Guvernului, rămas vacant după demisia lui Ilie Bolojan care candidează la Primăria Oradea, urmând să îşi înceapă activitatea la 1 aprilie. Numirea în noua funcţie a fost operată prin hotărâre aprobată în şedinţa de ieri a Guvernului.

Recomandări lui Bush

Washington (MF) - Generalul David Patreus, comandantul forţelor SUA din Irak, i-a recomandat preşedintelui Bush să amâne decizia referitoare la o eventuală continuare a reducerii efectivelor cu o lună sau două după retragerea din iulie, au declarat oficiali citaţi de New York Times. Conform planurilor prezentate lui Bush de Petraeus, nivelul trupelor va rămâne în 2008 similar celui din cea mai mare parte a războiului din această ţară, care durează de cinci ani. Bush nu a făcut nici un anunţ referitor la nivelul viitor al trupelor, după videoconferinţa cu Patreus.

David Patreus (Foto: FAN)

Hugo Chavez (Foto: EPA)

Chavez avertizează

Caracas (MF) - Relaţiile dintre Venezuela şi Statele Unite s-ar deteriora semnificativ dacă John McCain, candidatul republican pentru Casa Albă, ar câştiga alegerile, a avertizat ieri preşedintele venezuelan Hugo Chavez. Cunoscut critic al politicii SUA, Chavez speră ca relaţiile dintre cele două state să se îmbunătăţească după ce inamicul său ideologic, actualul preşedinte american George Bush, îşi va încheia mandatul. Situaţia nu va fi însă una favorabilă dacă succesorul acestuia va fi McCain deoarece, în opinia lui Chavez, Bush şi McCain „seamănă perfect". „Cineva a spus odată că «mai rău decât Bush nu se poate», dar nu poţi fi sigur de asta," a declarat Chavez.

Kosovo, înaintea UE

Belgrad (MF) - Sârbii ar trebui să fie pregătiţi pentru amânarea procesului de integrare a Serbiei în Uniunea Europeană pentru „mulţi, mulţi ani", şi să lupte pentru anularea declaraţiei de independenţă a Kosovo, a declarat premierul naţionalist Voislav Koştuniţa. Kosovo, şi nu UE, ar trebui să fie prioritatea ţării.

Provincia Kosovo şi-a proclamat independenţa de Serbia în urmă cu cinci săptămâni, după ce timp de nouă ani s-a aflat sub administraţie ONU.

Până când Occidentul nu anulează această recunoaştere, Serbia ar trebui să coopereze cu UE fără a deveni stat membru, asemeni Norvegiei sau Elveţiei, a precizat premierul sârb.

Serbia este în prezent ultima dintre ţările fostei republici iugoslave care ar urma să se integreze în UE.

Koştuniţa a spus că integrarea în UE presupune un parteneriat care respectă integritatea unui stat membru, dar până în prezent, în cazul Serbiei, UE nu a reuşit să precizeze dacă va face acest lucru.

„Referitor la integrarea în UE, acest lucru va fi realizat peste mulţi, mulţi ani, şi de aceea ar trebui să utilizăm acest interval pentru a clarifica aceste lucruri", a spus el.

Voislav Koştuniţa (Foto: EPA)

Primiţi cu onoruri de regină

■ Preşedintele francez Nicolas Sarkozy şi Carla Bruni, în vizită oficială în Marea Britanie.

Paris (MF) - Preşedintele francez Nicolas Sarkozy şi soţia lui Carla Bruni au fost primiţi, ieri, cu onoruri la Palatul Windsor. Cei doi s-au întâlnit cu Regina Elisabeta a II-a şi a soţul său, ducele de Edinburgh.

Nicolas Sarkozy şi Carla Bruni au fost invitaţi la un banchet, înainte de a petrece noaptea la Palat.

Este prima afişare publică a cuplului Nicolas Sarkozy - Carla Bruni de la căsătoria în secret a acestora, pe 2 februarie anul acesta.

Vizită importantă

Scopul oficial al vizitei este relansarea cooperarării dintre cele două ţări iar programul este foarte încărcat.

Este o vizită foarte importantă, în special pentru fostul fotomodel, Carla Bruni, devenită acum prima doamnă a Franţei. De altfel, Carla a luat lecţii de etichetă, la Palatul Elysee, înainte de a se întâlni cu Regina Elizabeta a II-a a Marii Britanii. Eforturile ei au fost însă zădărnicite de celebra casă de licitaţii Christie's care a scos la licitaţie şi a afişat la sediul din Londra un nud al Carlei Bruni, fotografie realizată în perioada în care era fotomodel.

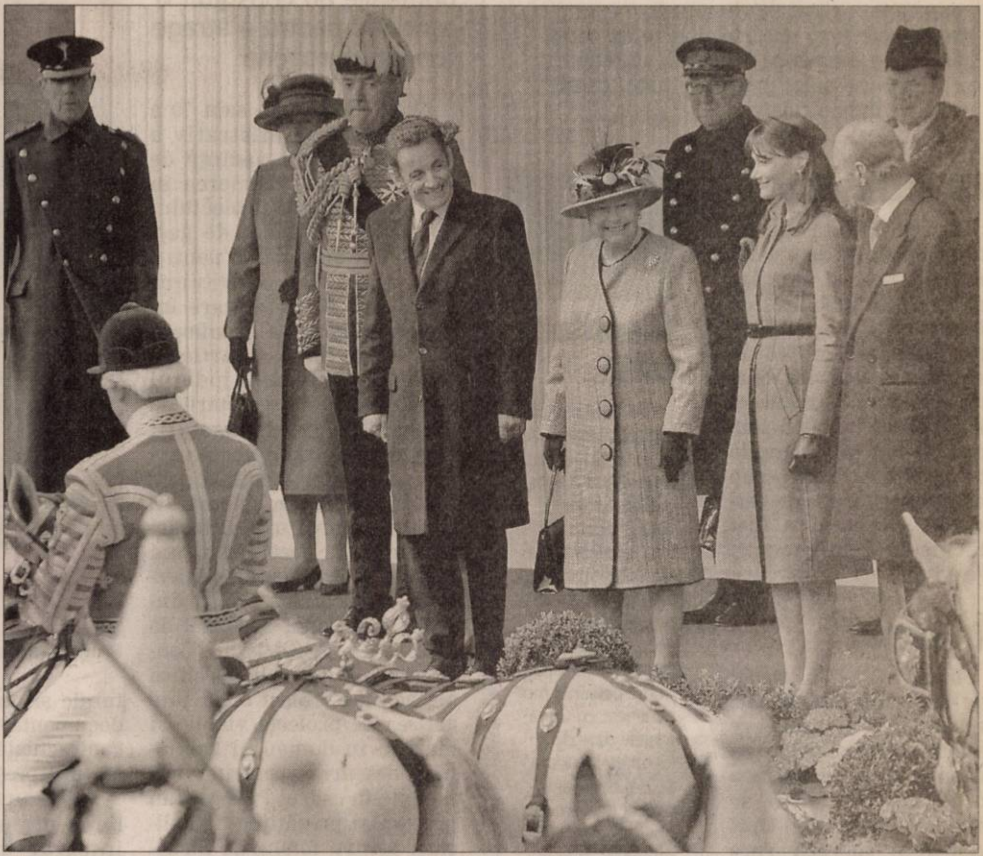

Nicolas Sarkozy şi Carla Bruni, primiţi la Castelul Windsor de regina Marii Britanii şi ducele de Edinburgh (Foto: EPA)

Preşedintele francez va avea o întrevedere, astăzi, cu premierul Gordon Brown, prima bilaterală de la învestirea lui Brown în funcţie. Cei doi vor anunţa un plan comun destinat construirii unor centrale nucleare în Marea Britanie. Vor discuta şi despre Afganistan, unde Parisul ar putea trimite încă 1.000 de militari.

Noi violenţe la Basra

■ Confruntările din sudul Irakului s-au soldat în două zile cu 40 de morţi şi 200 de răniţi.

Basra (MF) - Noi violenţe au izbucnit ieri între forţele irakiene şi membrii miliţiei şiite a lui Moqtada Sadr la Basra, în sudul Irakului, relatează AFP, citând martori oculari.

Confruntările sunt concentrate în apropierea a cinci cartiere controlate de miliţia Armata lui Mehdi, potrivit aceloraşi surse.

Patruzeci de persoane au fost ucise şi alte 200 rănite în confruntările dintre forţele irakiene de securitate şi membrii miliţiei Armata lui Mehdi din regiunea Basra din sudul Irakului, a declarat ieri un oficial din domeniul sănătăţii, citat de Reuters.

„Confirm că 40 de persoane au fost ucise şi 200 rănite de ieri, de la începutul confrunărilor şi până astăzi (ieri, n.red.) la ora 09.00 (08.00 ora României). Este vorba despre civili şi forţe de securitate", a declarat un oficial din Basra, sub protecţia anonimatului.

Membri ai miliţiei şiite a lui Moqtada Sadr la Basra (Foto: EPA)

Premierul avertizează

Premierul irakian Nuri al-Maliki a ordonat ieri militanţilor şiiţi implicaţi în confruntările armate cu forţele de securitate în oraşul Basra din sudul ţării să se predea în termen de 72 de ore, în caz contrar riscând „pedepse severe", relatează Reuters.

„Cei care au fost înşelaţi să poarte arme trebuie să se predea şi să dea asigurări în scris că nu vor relua astfel de acţiuni, în termen de 72 de ore", a declarat premierul irakian pentru postul public de televiziune.

„În caz contrar, aceştia riscă cele mai severe pedepse", a avertizat şeful Guvernului de la Bagdad.

Vor riposta

Priştina (MF) - Trupele NATO din Kosovo vor răspunde cu „mijloace adecvate" dacă se vor confrunta cu arme letale în timpul protestelor etnicilor sârbi, a declarat ieri un oficial KFOR.

„Nu suntem o forţă de poliţie. Nu avem aceleaşi reguli. Nu vă aşteptaţi ca militarii KFOR să ofere flori când se trage asupra lor", afirmă Jean-Luc Cotard. KFOR a respins acuzaţiile sârbilor de „brutalitate" după incidentele violente care au avut loc la 17 martie la Mitroviţa. Premierul naţionalist Vojislav Koştuniţa a acuzat militarii KFOR că recurg la „lunetişti şi la arme interzise" pentru reprimarea etnicilor sârbi. NATO susţine că protestatarii sârbi au folosit arme automate, grenade şi sticle incendiare, provocând moartea unui poliţist ONU şi rănirea gravă a unui protestatar sârb.

Preşedintele Uzbekistanului, la summit

Bucureşti (MF) - Preşedintele uzbec, Islam Karimov, se va deplasa la Bucureşti pentru a participa la summitul NATO, prevăzut să se desfăşoare în perioada 2-4 aprilie, a declarat ieri o sursă diplomatică română.

Aceasta va fi prima sa vizită în Europa de la reprimarea violentă a manifestaţiilor de la Andijan din mai 2005, care a determinat Uniunea Europeană să impună sancţiuni regimului lui Karimov. Autorităţile de la Taşkent au închis ulterior baza aeriană americană care oferea sprijin trupelor detaşate în Afganistan.

Relaţiile diplomatice dintre Washington şi Taşkent s-au îmbunătăţit recent, iar armata americană utilizează din nou teritoriul Uzbekistanului pentru a ajunge în Afganistan.

Această ţară din Asia Centrală a eliberat în februarie mai mulţi activişti pentru drepturile omului, printre care Saidjahon Zainabiddinov, încarcerat pentru că a denunţat represiunea de la Andijan. Uniunea Europeană a calificat drept „pozitivă" această măsură.

Pe lângă Karimov, preşedintele turkmen Gurbanguly Berdymukhamedov a anunţat de asemenea că va participa la summitul NATO, o premieră pentru un lider al acestei republici foste sovietice, tratată cu atenţie datorită rezervelor sale de gaz.

Turkmenistanul se deschide foarte lent lumii exterioare după moartea, la sfârşitul lui 2006, a preşedintelui Saparmurat Niazov, care îşi izolase ţara faţă de restul lumii.

ADEVĂRUL
Cotidian independent Arad
MARE Publicitate: 08.00-17.00 Tel: 280943
MICA Publicitate: 08.00-19.00 Tel:210775
Preluarea anunţurilor pentru următoarea zi se face până la ora 16.00

PE SCURT

- **Sancţiuni consistente.** Poliţiştii rutieri au dat amenzi în valoare de 62.755 de lei, în urma controalelor efectuate. Astfel, aceştia au aplicat 96 de sancţiuni contravenţionale şi au dat 118 puncte de penalizare. De asemenea, rutieriştii au reţinut opt permise auto, precum şi patru certificate de înmatriculare.

La închisoare

Pecica (I.C.) - Poliţiştii din Pecica au prins un urmărit general, care are de executat cinci ani de închisoare. Pe numele lui Ştefan E., de 45 de ani, din Pecica, era emis un mandat de executare a pedepsei cu închisoarea pentru infracţiunile de asociere la un grup organizat şi trafic de persoane. Bărbatul a fost închis în Penitenciarul Arad.

În copac

Ineu (I.C.) - Un bărbat de 49 de ani, din Nădlac, s-a accident uşor după ce a intrat cu maşina într-un copac de pe marginea drumului. Adrian B. se afla la volanul unui Opel Astra şi mergea spre Ineu. Din cauza şoselei acoperite cu criblură, pe o porţiune de drum în lucru semnalizat corespunzător, dar şi a vitezei neadaptate la condiţiile de drum, a pierdut controlul maşinii intrând într-un copac de pe marginea şoselei.

(Foto: FAN)

Identitate falsă

Turnu (C.M.) - Poliţiştii de frontieră de la Turnu au reţinut o persoană din Republica Moldova, care la ieşirea din ţară a prezentat un document românesc fals. Cu ocazia controlului efectuat asupra persoanei a fost descoperit paşaportul personal moldovenesc cu următoarele date de identitate: Arteom S., de 29 de ani. Acesta declară că a obţinut documentul românesc în Republica Moldova, de la o persoană ale cărei date de identitate nu le cunoaşte, în schimbul sumei de 150 euro.

ARAD ONLINE **aradon.ro**
Aici download comunicat IJPF

Omorâtă cu bestialitate de vecin

Sintea Mare (I.C.) - Localitatea Sintea Mare a fost scena unui cumplit omor. O bătrână de 85 de ani a fost găsită fără suflare şi cu faţa plină de sânge, căzută lângă pat în casa în care locuia. Descoperirea a fost făcută de câteva vecine, care nu au bănuit nicio clipă că Sofia T. fusese omorâtă. Ceea ce le-a dat totuşi de bănuit vecinelor, dar şi familiei victimei, au fost loviturile de pe faţa bătrânei, care nu păreau a fi provocate de o simplă căzătură, aşa cum iniţial au crezut aceştia. Ce a determinat familia şi vecinele să anunţe poliţia din localitate a fost faptul că au găsit o şapcă necunoscută în casa femeii. Poliţiştii şi procurorul criminalist ajunşi la faţa locului şi-au dat seama că rănile de pe faţa cadavrului nu puteau fi de la o simplă căzătura, aşa cum bănuise iniţial familia.

Moarte violentă

Anchetatorii au observat că zarul uşii fusese forţat şi că mobilierul era răvăşit. Indiciile erau clare oamenilor legii, în locuinţa bătrânei intrase cineva înainte ca aceasta să moară. Astfel, cercetările i-au condus pe poliţişti către posesorul şepcii găsite în casa femeii din Sintea Mare. Băiatul, un tânăr de 19 de ani, din localitate, a recunoscut în faţa poliţiştilor şi a procurorului criminalist că beat fiind a intrat, luni seara, în locuinţa femeii, cu gândul de a-i fura banii.

Pentru că bătrâna l-a surprins, Nicolae Covaci a dat-o de mai multe ori cu capul de mobilier, după care a plecat fără să fure ceva. Examinarea medico legală a cadavrului femeii a confirmat faptul că moartea acesteia a fost una violentă şi s-a datorat unui traumatism cranio cerebral acut deschis, produs ca urmare a unor loviri cu corpuri dure. Nicolae Covaci a fost reţinut şi este cercetat pentru omor deosebit de grav. Dacă va fi găsit vinovat, tânărul de 19 ani ar putea sta după gratii până la 25 de ani.

www.romjob.ro
Trei paşi simpli pentru o carieră de succes:
- SIMPLU
- RAPID
- GRATUIT

Asociaţie pentru gestionarea deşeurilor

Consiliul judeţean şi primăriile au constituit o asociaţie pentru a atrage fonduri europene.

Primarii au umplut Sala 70 a Palatului Administrativ (Foto: FAN)

Arad (C.M.) - În sala 70 a Palatului Administrativ a avut loc, ieri, o şedinţă de lucru privind Asocierea în scopul realizării proiectului „Sistemul integrat de gestionare a deşeurilor pentru judeţul Arad" şi constituirea Asociaţiei de Dezvoltare intercomunitară. La eveniment au fost invitaţi să participe toţi primarii din judeţul Arad, alături de secretarii de primării, dar şi angajaţii CJA angrenaţi în acest proiect. „Condiţia esenţială pentru a beneficia de fonduri UE este garantarea unei utilizări eficiente, de aceea România trebuie să pregătească proiecte în conformitate cu Programul Operaţional Sectorial de Mediu (**n.r.** POS Mediu). Consider că obiectivele specifice ale acestui proiect sunt: pregătirea de proiecte viabile şi mature în domeniul gestionării deşeurilor pentru a fi finanţate în cadrul POS Mediu, precum şi pregătirea de aplicaţii pentru fondurile Structurale şi de Coeziune, dar şi documentaţiile de licitaţie şi contractuale", a precizat Iosif Matula, preşedintele CJ Arad.

Paşii următori în derularea proiectului „Sistemul integrat de gestionare a deşeurilor pentru judeţul Arad" sunt finalizarea Master Plan-ului, Studiu de Fezabilitate pentru un sistem integrat de gestionare a deşeurilor la nivelul fiecărui judeţ, pregătirea aplicaţiilor de finanţare, pregătirea caietelor de sarcini pentru licitaţiile de servicii, lucrări şi echipamente.

ARAD ONLINE **www.aradon.ro**
Aici download comunicat CJA

(Foto: FAN)

Parfumuri confiscate

Nădlac (C.M.) - Inspectorii vamali din cadrul Direcţiei Regionale pentru Accize şi Operaţiuni Vamale Timişoara, împreună cu ofiţerii Gărzii Financiare Arad şi poliţiştii de frontieră de la Nadlac, au efectuat un control vamal asupra unui automarfar, care derula un transport comercial de mărfuri pe relaţia Franţa-România, pentru un agent comercial din judeţul Ilfov. În urma controlului, autoritatea vamală a dispus confiscarea a 2340 flacoane cu apă de toaletă, în valoare de 17.521 euro, şi sancţionarea operatorului economic cu amendă de 100.000 lei.

Scandal electoral la Ineu

Primăria este acuzată că risipeşte banii publici, iar edilul-şef justifică sumele încasate.

Călin Abrudan *(foto stânga)* sare la gâtul lui Mehelean (Foto: M. S.)

Ineu (L.Ş.) - Consilierul local Călin Abrudan, unul dintre candidaţii la Primăria Ineului îi acuză pe primarul Nicolae Mehelean, pe „vicele" Ioan Leucuţa şi pe unii angajaţi ai administraţiei locale că încasează prime şi premii de zeci de milioane. „Venitul net al primarului pe luna ianuarie a fost de 160 de milioane de lei vechi, pe februarie de 98 de milioane, iar viceprimarul a luat în ianuarie 80 de milioane de lei vechi. Conform legii primarul unui oraş ca Ineul are o indemnizaţie de 38 de milioane, iar viceprimarul de 31 de milioane, fără a avea dreptul la prime, sporuri sau alte venituri", spune Abrudan. Consilierul mai spune că şi unii angajaţi ai Primăriei se aleg la sfârşitul lunii, cu sume cuprinse între 50 şi 100 de milioane de lei. „De asemenea, doi dintre consilierii locali au încasat nişte sume pe care restul colegilor nu le-au primit, pentru că ar fi activat în comisia ce pune în aplicare legea 10, sumele calculându-li-se din salariul de bază şi nu din indemnizaţia de consilier. Unul dintre ei a luat 12.500.000 de lei", a încheiat Abrudan.

Primarul justifică banii

Viceprimarul Ioan Leucuţa răspunde că nu este ordonator de credite şi este gata să returneze banii dacă la primărie va veni un control care va stabili că s-a procedat ilegal. La rândul său, primarul Nicolae Mehelean spune că în ianuarie a încasat 90 de milioane. „Pe lângă indemnizaţia de primar, în ianuarie şi februarie am luat şi banii de concediu, precum şi un plus de 75% din indemnizaţie pentru că sunt manager de proiecte. Angajaţii au primit sumele pe care le-au primit pentru că lucrează la aceste proiecte, iar consilierii implicaţi în punerea în aplicare a legii 10, aveau dreptul legal la acele sume calculate în funcţie de salariu", răspunde primarul. La rândul său, şi Mehelean este gata să returneze banii, dacă s-a constatat că i-a primit ilegal.

ARAD ONLINE **www.aradon.ro**
Aici poţi vedea video

E bine de ştiut:
Există mai mult de 1000 de specii de zorele, dintre care cel puţin două comestibile.
Pasionat de grădinărit?
VIA CARMINA
potrivit naturii tale
un proiect ARC'VIA | IMOTRUST ARAD
500 de parcele viabilizate. Drumuri, spaţii verzi, utilităţi incluse.
Într-un nou cartier al Aradului.
tel. 0720 400 289
vanzari@imotrustarad.ro
(H-222964)
RECLAMĂ

PE SCURT

- **Se întăresc.** Profitând de abandonul Victoriei Nădlac din Liga III, mai multe grupări din judeţ au pus ochii pe vedetele grupării de la Vamă. În tentativa de a promova în eşalonul trei, Sandu Gaica (foto), tehnicianul echipei Naţional Sebiş, vrea să se întărească prin transferurile lui Iaroş şi Banilievici.

- **Juniori.** În ultima rundă a C.N. de fotbal, juniori republicani, reprezentantele Aradului au obţinut rezultatele: Gloria Arad - Poli Timişoara 1-5 (juniori A) şi 1-1 (juniori B); Poli CSU Timişoara - UTA 2-1 (A) şi 3-2 (B).

ALBE ŞI NEGRE

Mesaj de bun simţ

DANIEL SCRIDON
daniel.scridon@informmedia.ro

Echilibraţi, pătimaşi şi îndrăgostiţi pe viaţă de culorile alb-roşii ale „Bătrânei Doamne", suporterii care fac parte din grupul Spetza Ultra Rossa au ţinut să-şi justifice absenţa din tribunele stadionului din Ghencea pentru meciul cu Steaua, printr-un comunicat de presă de bun simţ. „Ne-am săturat să fim luaţi de fraieri. Ne-am încurajat mereu echipa, ne-am implicat pentru a ajuta clubul, nu am pus presiune, ne-am făcut doar datoria. Suntem oameni, iar răbdarea noastră are o limită. A venit rândul jucătorilor să arate că le pasă de UTA" - am spicuit din documentul remis de SUR.

Dacă mesajul fanilor a fost perceput cum se cuvine de Tudor et company, rămâne de văzut. Ceva speranţe ar fi după evoluţia din meciul cu Steaua. Aceasta, dublată de o victorie şi-un joc bun contra „Steluţei de Buzău", ar putea (re)aprinde scânteia dragostei între suporteri şi utişti. Iar mesajul SUR şi-ar atinge scopul.

În turneu

Pordenone (D.S.) - Cu utistul Roberto Bodea titular în poartă, selecţionata de fotbal a României (născuţi 1993) a câştigat grupa D a Memorialului "Franco Gallini", după 5-1 cu Liventina Sacile (Italia), 1-0 cu Portogruaro (Italia) si 0-0 cu Flora Tallin (Estonia). În 16-imi, echipa pregătită de Fl. Cheran şi L. Tetileanu a cedat, 0-5, în faţa Rusiei.

O felie de tort

Arad (D.S.) - Echipa de baschet masculin a Aradului, West Petrom speră să obţină o felie din „tortul" banilor publici, la concursul de proiecte organizat de Consiliul Local Municipal. „Cu banii de la Primărie şi cu ajutorul unor sponsori, putem ataca promovarea în noul sezon" - a declarat Vali Viski, vicepreşedintele clubului.

Vali Viski (Foto: Şt. M.)

Ovidiu Şerban (Foto: L. S.)

Speranţe

Arad (L.S.) - Secţia de rugby de la nou înfiinţatul Club Sportiv Universitar Arad pare a fi cea mai importantă. De această secţie se leagă multe speranţe. „Majoritatea jucătorilor care au fost la Arad vor să revină. Excepţie fac cei plecaţi la Baia Mare, care nu pot să se întoarcă. Ne vom înscrie în divizia secundă şi vom avea ca obiectiv promovarea, încă din primul an. În proporţie de 95 la sută cred că ne vom desfăşura activitatea tot pe terenul din Grădişte" - a declarat Ovidiu Şerban, preşedintele CSU.

„Alb-roşiii" îşi ling rănile

UTA a învins ieri, cu 5-1, formaţia CNM Pâncota, într-o partidă având caracter de verificare.

Pâncota (A.H.) - Antrenorul echipei UTA, Gabriel Stan, are o misiune delicată. Să îşi dea seama de felul în care se prezintă, în momentul de faţă, lotul abia preluat, înţelegându-se prin aceasta caracteristicile fiecărui jucător, să le corecteze greşelile... Iar totul cât mai rapid cu putinţă, căci în cazul „Bătrânei Doamne", aflată cu sabia lui Damocles deasupra capului, timpul nu are răbdare. Misiunea este îngreunată de faptul că Ferencz Bajko, fostul preparator fizic al echipei noastre, nu l-a ajutat în acest sens (relaţiile dintre cei doi sunt, de ceva vreme, nu tocmai cordiale). De altfel, la investirea sa în funcţie, Stan declara: „Bajko este produsul meu. Nu mi-a răspuns pe măsura celor făcute pentru el".

Rază de lumină

Scriam că UTA are destule necazuri, că nu poate conta pe Todea (suspendat) şi Chiţa (accidentat) contra buzoienilor, duminică. Veştile bune parvin, însă, dinspre Mârne, Ike Ibeh şi Bălţoi. Portarul arădean se simte mai bine după o afecţiune respiratorie. Nigerianului i s-ar putea oferi o şansă, dacă îl convinge pe antrenor. În fine, Bălţoi (menajat ieri) ar putea evolua - fie şi pe final de meci, pentru câteva minute- în disputa din runda următoare.

Opriţa a fost utilizat în partea a doua a meciului (Foto: Călin Andra)

> *Nu mi s-au lăsat fişele de evaluare a jucătorilor*
>
> GABI STAN

CNM - UTA 1-5 (0-3)

UTA a întâlnit formaţia locală CNM, din Liga 4. Primul „unsprezece" a fost alcătuit din Huţan - Bălan, Marincău, Bumbac, Pascariu - Ibeh, Mărginean, Iacob, Fl. Dan - Hora, M. Ilie. Formula a cuprins destui fotbalişti care nu au prins echipa în ultimele confruntări, scopul fiind verificarea acestora. După ocaziile lui Ibeh şi Fl. Dan, precum şi un gol anulat pentru ofsaid (M. Ilie), UTA va prelua conducerea prin Iacob, dublând diferenţa prin Pascariu. Înainte de pauză, Hora majorează avantajul dintr-un penalty scos de Fl. Dan. La reluare a fost trimisă pe gazon ganitura: Mârne - Mihuţ, Amoreirinha, Buican, Simao - Opriţa, I. Ştefan, Todea, Melinte - Roszel, Zaharia. Reuşita a patra îi aparţine lui Zaharia, apoi Mager înscrie golul de onoare, pentru ca acelaşi Zaharia să „închidă", spectaculos, tabela.

Vor să ia Cupa la Arad

Fetele de la B.C. ICIM Arad au ca obiectiv câştigarea, în premieră, trofeului.

Cluj (D.S.) - „Chiar dacă ne va fi extrem de greu, avem valoarea şi forţa de a reveni acasă cu trofeul" - ne spunea Adi Budurean, înaintea plecării spre Cluj, locul de desfăşurare al Final Four-ului Cupei României la baschet feminin. Conform tragerii la sorţi, semifinalele de astăzi (în direct pe Telesport) se desfăşoară după programul: B.C. ICIM Arad - CSŞ Sf. Gheorghe (ora 16,30) şi U Cluj - Sportul (ora 18,30).

Aşadar, sorţii au decis ca finala să se dispute în semifinale, între cele mai bune două echipe din întrecerea internă, aflate la egalitate, scor 1-1, în partidele disputate în acest sezon.

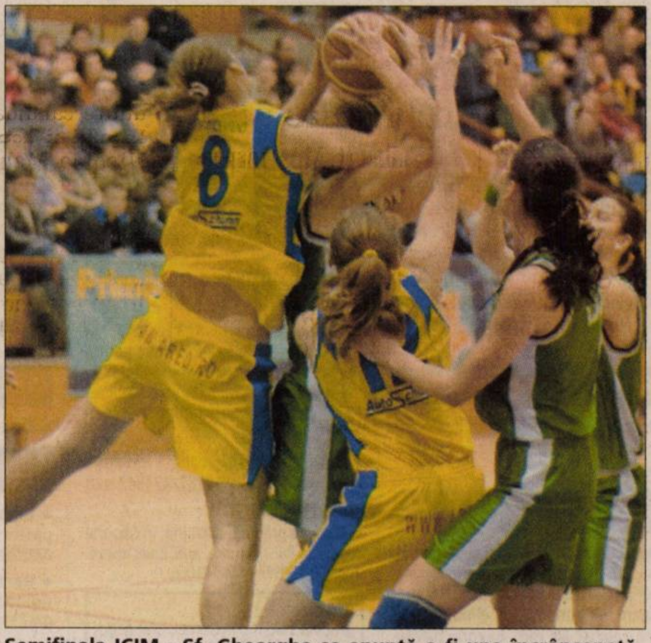

Semifinala ICIM - Sf. Gheorghe se anunţă a fi una încrâncenată (Foto: Călin Andra)

La ţintă

Arad (A.H.) - În organizarea CSM Arad, la poligonul „Sorin Babii" a început etapa pe şcoală a Campionatului Municipal al şcolilor generale la tir (5 focuri - aer comprimat - puşcă în picioare din sprijin rezemat). Dintre elevii de la „Avram Iancu", coordonaţi de prof. Pompiliu Moldovan şi Aurel Stoica, s-au remarcat: 1. Andreea Dascălu 39 p., 2. Loredana Moţ 37 p., 3-4. Cornelia Hriţcu, Cristina Laza 32 p., 5. Alexandra Lazăr 29 p., 6. Raluca Sânzianu 28 p. (fete); 1. Alex Mărie 48 p., 2. Ionuţ Boroş 45 p., 3. Manuel Ursa 42 p., 4. Florin Lupăştean 41 p., 5. Raul Caba 41 p., 6. Cristian Moraru 40 p (băieţi).

ARAD ONLINE **www.aradon.ro**
Aici mai multe detalii

Joacă pentru medalii

Arad (S.C.) - Excelentă performanţa echipei de baschet masculin a Liceului „Elena Ghiba Birta", care a câştigat „zona" Olimpiadei Naţionale a Sportului Şcolar, ciclul liceal, desfăşurată la Arad. Baschetbaliştii pregătiţi de prof. Olimpia Ancateu au obţinut patru victorii: 63-40, cu reprezentanta din Timiş, 64-43, cu Hunedoara, 79-31, cu Caraş şi 77-58, cu Alba.

Cel mai tehnic jucător al zonei a fost declarat arădeanul Bogdan Costa. Finala ONSŞ va avea loc la Botoşani.

Victorioşi în bazin

Piteşti (A.H.) - Campionatele Naţionale de poliatlon pentru copii -categoria 11 ani- au adus numeroase medalii cluburilor arădene. Astfel, înotătorii CSŞ Gloria (antrenor prof. Doru Oniţa) s-au clasat pe podium prin Gabriel Sonoc - bronz la 50 m şi 100 m liber, plus locul 3 în clasamentul general individual cumulat, Dragoş Bocancea - bronz la 50 m fluture, respectiv prin ştafeta 4x50 m mixt băieţi (Gabriel Sonoc, Martin Liptak, Dragoş Bocancea, Roland Oancă) - bronz. Sonoc a mai obţinut un loc 5 la 50 m spate, iar Bocancea poziţia a 4-a la 50 m spate. De la C.S. Municipal s-a evidenţiat Rebeca Herbei, ocupantă a locului 3 la 50 m spate, aflată sub comanda profesorului Martin Liptak. Nu în ultimul rând, Aquatic Team (antrenor prof. Daniel Körmendi) a lăsat o bună impresie, cucerind medaliile de argint în proba de 50 m bras, graţie sportivilor Teodora Herman şi Andrei Şimon.

I. C. Brătianu 2, Arad - România,
tel/fax 0257 229 270, 0257 257 172,
office@aradleasing.ro
www.aradleasing.ro
Arad Leasing
Soluţia financiară ideală!
pentru: Un automobil AL tău!
RECLAMĂ

Vând ap. 1 cameră (01)

- **Apartament 1** cameră, baie, bucătărie, tot confortul, renovat recent, ultracentral, în curte, Decebal nr, 3, Arad. Telefon 210408, 0741.565.909.
- **Apartament 1** cameră, bloc nou, Tabacovici, 36.500 Euro. Telefon 228411.
- **Apartament 1** cameră, central, parter stradal, decomandat, 46 mp, 36.000 Euro. Telefon 0727.488.341.
- **Apartament 1** cameră, etaj III, Praporgescu, vedere (Mal-Constructorul), 0722.606.527.
- **Apartament 1** cameră, la casă, 34.500 Euro. Telefon 0726.310.337.
- **Apartament una** cameră, mobilat (semimobilat), bloc nou, Grădişte. Telefon 0726.628.698.

Cumpar ap. 1 cameră (02)

- **Apartament, garsonieră** indiferent zona, etajul, probleme financiare. Telefon 0744.542.931.
- **Cu plata** pe loc!!! Apartament 1-2 camere. Telefon 228411; 0744.849.390.

Vând ap. 2 camere (03)

- **2 camere**, Micălaca, 4/4, semidecomandat, 45.000 Euro, 0743.077.978.
- **2 camere**, Micălaca, etaj intermediar, semidecomandat, 49.000 Euro negociabil, 0743.077.978.
- **2 camere**, Podgoria, lux, etaj 3/4, semidecomandat, 70.000 Euro, 0743.077.978.
- **Alfa, 2** camere, etaj 2/4, amenajat, 74 mp, decomandat, 50.000 Euro, 0743.077.978.
- **Apartament 2** camere, amenajat, total decomandat, Calea Aurel Vlaicu. Telefon 0770.456.196, 0740.140.559.
- **Apartament 2** camere, blocuri noi, UTA, etaj 2, termopane, termotecă, loc parcare, 41.000. Telefon 0743.036.482.
- **Apartament 2** camere, central, amenajat modern, et. 4/4. Telefon 0721.210.981.
- **Apartament 2** camere, central, etaj 1, superamenajat, bloc de cărămidă. Telefon 0732.049.823.
- **Apartament 2** camere, decomandat, Gai, bloc Fabrica Zahăr, 0727.188.680, 0753.615.798.
- **Apartament 2** camere decomandate, 71 mp, Micălaca, zona 1, 0257/267406, 0742.796.743.
- **Apartament 2** camere, etaj 1, în casă, central, complet renovat şi mobilat, ocupabil imediat. Telefon 0748.862.498.
- **Apartament 2** camere, etaj 3, Grădişte, fără balcon, 32.000 Eu. Telefon 0744.542.931.
- **Apartament 2** camere, Lipova, str. Aurel Vlaicu, etaj 4. Telefon 0744.546.234.
- **Apartament 2** camere mari, confort sporit, 2 holuri, debara, cămară, balcon mare închis, etaj 4 din 4, pe M. Scaevola, renovat recent, parchet, faianţă, gresie, gaz, cablu tv, telefon, interfon bloc, loc parcare, zonă liniştită. Informaţii 0741.020.419, 0743.137.977. sau e-mail dori90@yahoo.com
- **Apartament 2** camere, Micălaca, etaj 1, bucătărie mare, mobilat, 55.000 negociabil. Telefon 0743.036.482.
- **Apartament 2** camere, parter, Alfa, 70 mp, 50.000 Euro, 0722.505.540.
- **Apartament 2** camere, semidecomandat, ultracentral, 77 mp, etaj 4, super amenajat şi mobilat. Preţ foarte bun. Telefon 0357/413155, 0726.088.852.
- **Apartament 2** camere, str. Mioriţei, confort 1, termopan, 42.000 Euro. Telefon 0770.217.557.
- **Apartament 2** camere, UTA, etaj 3, 90 mp, 53.000 Euro. Telefon 0748.924.105.
- **Apartament 2** camere, Vlaicu, 7/10, 35.500 Euro. Telefon 0743.798.287.
- **Apartament 77** mp, 2 camere, proprietate, Grigore Alexandrescu 34, ocupabil imediat, 22.000 Euro, 0743.663.000.
- **Apartament, zona** UTA, parter, 2 camere, 55 mp. Preţ 54.000 Euro negociabil. Telefon 0722.274.880.

APARTAMENTE DECOMANDATE,
suprafaţa 80 mp, construcţie nouă 2007, mobilate şi utilate ultramodern, zonă centrală. Informaţii telefon: 0740.047.137 sau 0726.340.878.

Cumpăr ap.2 camere (04)

- **Apartament 2**-3 camere, prefer neamenajat. Plătesc imediat. Telefon 0257/212063, 0742.320.153, 0722.273.759.
- **Cu plata** pe loc!!! Apartament 2-3 camere. Telefon 228411; 0744.849.390.

Vând ap. 3 camere (05)

- **3 camere**, Micălaca, decomandat, 4/4, amenajat, 57.000 Euro negociabil, 0743.077.978.
- **3 camere**, Samantha, urcător, vedere spre Mureş, termopan, parchet, 78.000 Euro negociabil, 0743.077.978.

EXPERŢI ÎN IMOBILIARE
romimo.ro

- **3 camere**, UTA, la şosea, decomandat, 100 mp, 2 băi, 2 balcoane, vedere 2 părţi. Preţ 57.000 Euro negoaciabil, 0743.077.978.
- **Apartament 3** camere, 116 mp, parter, stradal, Calea Radnei, zona Mioriţa, complet renovat, ideal firmă, locuit, 68.000 Euro negociabil. Telefon 0745.320.409, 0745.654.494.
- **Apartament 3** camere, blocuri noi, UTA, termopane, termotecă, 56.000. Telefon 0743.036.482.
- **Apartament 3** camere, confort I, etaj 3, Vlaicu, 57.000 Eu negociabil. Telefon 0744.542.931.
- **Apartament 3** camere, Episcopiei, 127 mp, demisol, pretabil birouri, posibilitate ieşire stradă, 61.999 Euro, 0748.972.385.
- **Apartament 3** camere, etaj 1, bloc nou, 82.000 Euro. Telefon 228411.
- **Apartament 3** camere, Fortuna, 107 mp, 2 băi, vedere spre Calea Aurel Vlaicu, renovat. Preţ 63.000 Euro. Telefon 0722.274.880.
- **Apartament 3** camere, Micălaca, decomandat, etaj 4, amenajat, 58.500 Euro. Telefon 0723.199.579.
- **Apartament 3** camere, semidecomandat, 56 mp, Piaţa Mihai Viteazul, etaj 3/4, 56.000 Euro negociabil. Informaţii telefon 0357/411782, 0728.144.898.
- **Apartament 3** camere, ultracentral, B-dul Revoluţiei, amenajat şi complet mobilat şi utilat, 85.000 negociabil, 0722.295.326.
- **Apartament 3** camere, Vlaicu, etaj 4, 41.500 Euro. Telefon 0770.639.619.
- **Apartament Alfa**, 3 camere, etaj 4, renovat, parţial mobilat, 0728.917.617.
- **Apartament Samanta**, etaj 1, trei camere, 2 băi, ocupabil imediat. Telefon 0748.862.498.

APARTAMENT SAMANTHA,
zona Praporgescu, vedere pe faleză, persoană fizică, 78.000 euro. Telefon 0744.870.499, 0357/421872.

- **Urgent apartament** 3 camere, Micălaca, 76 mp, cu multiple îmbunătăţiri, preţ bun, 55.000 Euro. Telefon 0740.257.377.

Vând ap. 4 camere (07)

- **Apartament 4** camere, 290 mp, lângă teatru, 169.999 Euro, 0724.355.682.
- **Apartament 4** camere, Gară, decomandat, 80 mp utili, 4/4, 68.000 negociabil, 0730.770.175.
- **Apartament de** lux 4 camere, 135 mp, Aurel Vlaicu - Z-uri, principală. Telefon 0748.022.767.

Vând ap. 5, 6 camere (09)

- **Apartament 5** camere, Polivalentă, spre Mureş, excelent. Telefon 0744.537.090.

Vând ap. la casă (11)

- **Apartament 110** mp, etaj superior din casă P+1 şi corp separat, 24 mp, zona Bisericii Sârbeşti, gresie, parchet, termopan, aer condiţionat, centrală termică, curte 80 mp, gazon, pavaj, dependinţe, 150.000 Euro. Telefon 0740.164.932.
- **Apartament 3** camere, la casă, str. Mărăşeşti, etaj 1, stradal, Legea 112, neamenajat, 137 mp. Telefon 0722.224.857.
- **Apartament casă**, 3 camere, nou, amenajat, clădire masivă, 41000 euro, Boul Roşu, 0722.344.705.
- **Apartament la** casă, 1 cameră, decomandat, singur în curte, central, 35.000 Euro. Telefon 0723.963.225, 0788.488.070.
- **Apartament la** casă, 2 camere, decomandat, singur în curte, central, 48.000 Euro. Telefon 0723.963.225, 0788.488.070.
- **Apartament la** casă, singur în curte, 3 camere, decomandat+garaj, central, 65.000 Euro negociabil. Telefon 0723.963.225, 0788.488.070.

OCAZIE! VINDEM
apartament situat în Arad, str. M. Eminescu, nr. 48, parter şi demisol în suprafaţă totală de 280 mp. Relaţii la telefonul nr. 0721.252.609.

Vând case, vile (13)

- **2 case** cartier Pârneava, str. Episcop Roman Ciorogariu nr. 70 şi 72. Informaţii la nr. 72 sau telefon 0745.324.351.
- **Avantajos, vând** pe strada Oituz 173, 2 case în roşu, 464 mp suprafaţă construită, 1000 mp grădină, preţ negociabil. Telefon 0720.400.413.
- **Casă +** garaj în roşu în Bujac, cartier nou de vile, stradă privată, zonă neinundabilă, ST-400 mp, SC- 150 mp, cu utilităţi. Preţ negociabil. Telefon 0745.477.842, 0257/533033

CASĂ +
teren 855 mp, Subcetate, 0747.474.003.

- **Casă 3** camere, baie, bucătărie, hol mare, în Sânicolau Mic, strada Clopotului, nr. 110, preţ negociabil. Telefon 0746.894.922.
- **Casă cărămidă** 3 camere, baie, living mare cu bucătărie, garaj, termotecă, grădină, 0743.043.761.
- **Casă construcţie** nouă, 2007, suprafaţă utilă 150 mp, suprafaţă teren 300 mp, doi în curte, zona Grădişte. Telefon 0723.207.754.
- **Casă cu** teren 3500 mp, în zona Pârneava, 0728.070.984.

CASĂ FINISATĂ
la cheie, P+E+M, 170 mp, 0721.555.666, 0749.555.666.

- **Casă, ieftin**, în Aradul Nou, toate utilităţile. Telefon 0732.973.414.
- **Casă în** Aradul Nou, 4 camere, 2 bucătării, curte mare, garaj, grădină, 160.000 Euro negociabil, 0257/288801.
- **Casă în** Gai, 1500 mp, FS 20 la 50 m de la centură, recent renovată, merită văzută, 0730.002.008
- **Casă în** Sânicolaul Mic. Telefon 0742.934.707.
- **Casă mare** cu grădină, 1440 mp, Aradul Nou, str. Câmpia Turzii nr. 51. Telefon 0747.352.297.
- **Casă mare** în Grădişte. Telefon 0257/276891, 0722.739.886.
- **Casă mare** în Micălaca str. Poienei nr. 37, 0722.380.551.
- **Casă mare**, str. Livezilor nr. 26, toate utilităţile. Preţ negociabil. Telefon 0727.903.922.
- **Casă patru** camere, str. Cezar nr. 1, 460 mp. Telefon 0754.319.648.
- **Case Romanilor** spre Mal, 9 Mai 1 Zrenjanin 1, 280692, 0744.922.533.
- **Vilă P+E+M** în Sânicolau Mic, finisată int-exterior preţ 90.000 Eu. Telefon 0724.337.274.

Vând case de vacanţă (15)

- **Casă de** vacanţă nouă, cu etaj, Insula Mureş, aleea principală, cu toate utilităţile. Preţ 40.000 Euro, negociabil. Telefon 210587, 0745.274.170.

Vând case la ţară (17)

- **Casă 3** camere, baie, anexe, grădină, aer condiţionat, Pecica, str. 228, nr. 24 Arad, preţ 20.000 Euro. Informaţii telefon 0729.033.353.
- **Casă 3** camere, bucătărie, baie, hol mare, dependinţe, grădină mare pentru pensiune, situată în Ungaria-Makó, la şoseaua principală, în centru. Preţ 90.000 Euro negociabil. Informaţii telefon 0036304616683.
- **Casă boierească** (conac) în Şeitin. Informaţii telefon 0257/474842 sau 0723.776.595.
- **Casă cu** grădină, 1.400 mp, în Caporal Alexa, nr. 88, 4 camere, apă, baie, anexe. Telefon 377640, 0744.649.076.

CASĂ CU
grădină 1650 mp în Curtici, preţ negociabil. Telefon 464684.

- **Casă cu** grădină în comuna Bârzava, sat Monoroştia, nr. 64, zonă liniştită, preţ rezonabil. Informaţii 0746.010.742.
- **Casă în** Covăsânţ 3 camere, teren 1600 mp. Telefon 0744.477.133.
- **Casă în** Covăsânţ, judeţul Arad. Telefon 0753.020.799.
- **Casă în** Curtici, centru, 5 camere, garaj, anexe. Telefon 0741.227.394.
- **Casă în** Horia, pe colţ, 900 mp, renovată, termotecă, termopan, baie mare, 90.000 Euro negociabil, 0743.077.978.

CASĂ ÎN
Mailat, comuna Vinga, 5 camere, bucătărie, baie, pivniţă, anexe, cu teren 33 ari, curent 380. Preţ 32.000 Euro, negociabil. Telefon 0755.607.457.

- **Casă în** Pâncota, 2400 mp, str. Gării 8, excelent pentru firmă. Informaţii 282086.
- **Casă în** Pecica (în rate), gaz, poziţie bună. Telefon 0753.335.336.

CASĂ ÎN
Vladimirescu, str. Gării 41, 1200 mp, FS 20 ml, utilităţi: apă, gaz, curent, telefon, posibilitate canalizare, stradă betonată. Informaţii telefon 0741.662.608.

- **Casă la Zăbalţ, 7000 Euro. Informaţii: 0745.636.264, 0724.248.217.**
- **Casă nouă**, Zădăreni, teren 480, 16 FS, 58.000 Euro, 0722.288.955.

EXPERŢI ÎN IMOBILIARE
romimo.ro

ÎN ATENŢIA CONDUCĂTORILOR AUTO

Circulaţia auto pe Bd. Revoluţiei (partea dreapta) între P-ţa Podgoria – str. A. Mureşanu-str.Crişan–Primărie, va fi oprită începând de vineri 28.03.2008, ora 05,00 până marţi 01.04.2008, ora 18,00 pentru executarea următoarelor lucrări :

1. Reabilitare canalizare menajeră - lucrări subterane Compania de Apă-Canal corelate cu obiectivul „Berd-Arad Reabilitare Transport Urban",
2. Aşternere covor asfaltic – lucrări „Berd-Arad Reabilitare Transport Urban",

Traficul auto NU va fi blocat în intersecţiile dintre B-dul Revoluţiei şi str. A. Mureşanu, str.Crişan respectiv în P-ţa Primăriei.

Pe toată această perioadă traficul va fi dirijat din P-ţa Podgoria spre Calea Iuliu Maniu respectiv spre str. Corneliu Coposu. Pentru circulatia pe tronsonul P-ta Podgoria – Primărie ruta alternativa recomandata este str. Corneliu Coposu (fosta Lacului)- Banu Mărăcine- P-ţa Spitalului – str.George Coşbuc-str. Horia.

De asemenea, pe perioada sus amintită instalaţia de semaforizare din Piaţa Podgoria va fi oprită iar în intersecţiile str. Corneliu Coposu (fosta Lacului) cu str. Miron Costin, respectiv Calea Iuliu Maniu-Polivalentă, semafoarele vor funcţiona pe culoarea galben intermitent.

Vă asigurăm că decizia de închidere a circulaţiei a fost necesară pentru a reduce la minim durata lucrărilor. Ne cerem scuze pentru inconvenientele provocate, şi vă mulţumim pentru întelegere.

(H-367235)

- **Casă, localitatea** Felnac, curte, grădină 1500 mp, posibilitate extindere, preţ 31.000 Euro negociabil, 0744.512.868, 0744.788.097.
- **Casă Nădlac**, str. I. Slavici 143, 3 camere, baie, bucătărie, 1024 mp teren, 8999 Euro negociabil. Telefon 0742.286.469, 0721.084.559.
- **Casă nouă**, localitatea Zimand Cuz, finisată, 75%, preţ 89.000 Euro. Telefon 0723.664.802, 0748.896.315.
- **Casă, Peregul** Mic, 3 camere, hol, bucătărie, curte, grădină, apă trasă în curte, preţ 22.000 Eu negociabil. Număr telefon 0744.538.421, 0740.107.456.
- **Casă Sânleani**, 1080 mp, 65.000 Euro. Telefon 381823, 0788.861.760.
- **Casă, sat** Juliţa, Valea Mureşului, 2.600 mp lângă pădure şi pârâu, 8.500 Eu, 0741.908.807.
- **Casă Zădăreni** 364. Telefon 0751.995.558.

CASĂ ZERIND
nr. 139, ideal privatizare, central, la şoseaua Arad-Oradea, 1.000 mp. Telefon 0729.456.699.

- **Casă+anexe cărămidă+grădină**, 5800 mp, localitatea Căpâlnaş, judeţul Arad. Telefon 0768.340.787, 0743.103.555.
- **Ocazie! Casă** cu teren 2000 mp, front stradal 40 ml, zonă super, Pecica, 60.000 Euro, 0722.274.880.
- **Urgent casă** centrală, în Ineu. Telefon 511075, 0740.982.898.

Cumpăr case la ţară (18)

- **Casă la** ţară. Telefon 0741.959.844.

Vând garsoniere (19)

- **Garsonieră, confort** 1, Micălaca, parter înalt, amenajată. Telefon 0722.786.750.
- **Garsonieră, confort** I, Micălaca (Mioriţa), 28.900 negociabil, 0747.279.763.
- **Garsonieră în** cartierul Grădişte, cu îmbunătăţiri şi mobilată. Telefon 0753.013.084.
- **Garsonieră în Lipova, 7000 Euro. Informaţii 0745.636.264, 0724.248.217.**
- **Garsonieră în** Micălaca, etaj 2, complet renovată. Telefon 0748.862.498.
- **Garsonieră Micălaca**, total amenajată, baie cu vană, etaj 3. Telefon 0743.036.482.

Cumpăr garsoniere (20)

- **Garsonieră confort** 3. Ofer 11.000 Euro. Telefon 0722.274.880.

Vând terenuri (21)

- **1 ha teren situat în dreapta şoselei înainte de localitatea Sânleani, preţ 35 Euro/mp negociabil. Telefon 0257/276842, 0720.547.660.**
- **1125 mp** în Mândruloc, în centru. Informaţii 0747.453.816.
- **15000 mp** teren intravilan în Micălaca Est. Telefon 0744.477.133.
- **2 terenuri**, Bujac, 420 mp, 19 FS, preţ 22.500 Euro. Telefon 0755.389.113.
- **2 terenuri** intravilan în Bujac, cartier nou de vile, ST- 400 mp fiecare. Preţ negociabil. Telefon 0745.477.842, 0257/533033
- **2,5** ha la şoseaua Pecica-Turnu, bun hale producţie, FS dublu, curent, proiect, parcelabil, 0722.257.409.

EXPERŢI ÎN IMOBILIARE
romimo.ro

- **3 ha** şosea, 40 ml deschidere, Vladimirescu, 0744.589.950.
- **5000 mp** teren intravilan cu construcţii, 13 km Arad, 0744.477.133.
- **6,8** ha teren extravilan pe drumul Timişoarei, aproape de Arad, lângă viitoarea autostradă, drum acces pietruit, front stradal 400 ml, preţ 15 Euro/mp. Telefon 0740.582.882.

CHIŞINEU CRIŞ
intravilan utilităţi, 2174 mp 19.500 Eu negociabil. Telefon 0747.414.786.

- **Loc casă**, 1500 mp, Baraţca, utilităţi, pomi fructiferi. Telefon 0357/806727, 0727.304.326.
- **Loc de** casă, 1.500 mp, FS- 22,75 m, Str. Podgoriei, Micălaca. Telefon 0751.309.716.
- **Loc de** casă în Bujac, 500 mp, toate utilităţile la stradă. Telefon 0741.250.749.
- **Loc de** casă în Ghioroc, 876 mp, preţ 13.000 Euro. Telefon 0726.317.597.
- **Loc de** casă în Şiria, 1440 mp, FS 18, str. Iulius Traian, nr. 1370. Telefon 0746.228.165.
- **Loc de** casă în Zimand Cuz. Telefon 0729.097.523.
- **Loc de** casă la 12 km, 5 Euro/mp, facilităţi. Telefon 0745.333.943.
- **Loc pentru** casă, central, cca 400 mp, Chişineu Criş. Telefon 0745.569.032.
- **Parcele de** 1000 mp, FS=18 ml, la axul principal, în noul cartier din Vladimirescu. Telefon 0728.933.045.
- **Teren 2**,3 ha, Sânleani, 2,5 Euro/mp. Telefon 0749.312.457.
- **Teren 30** ha compact, zona Aeroport, CF. Telefon 0740.033.353.
- **Teren Călugăreni**, 700 mp, 25 FS, preţ 17.000 Euro, 0722.288.955.

TEREN CU
casă veche în Pârneava, str. Clujului, 1148 mp, cu FS 14,5 m, toate utilităţile în casă. Preţ 125.000 Euro negociabil. Telefon 0722.295.265.

- **Teren extravilan** 3,5 ha pe drumul Timişoarei, aproape de autostradă, 10 Euro/mp. Telefon 0740.582.882.
- **Teren Ghioroc**, 2,12 ha aproape de baltă, bun pescărie, 0722.257.409.
- **Teren intravilan** 1,38 ha, pe drumul către Oradea, aproape de Cartierul Verde, 30 m deschidere la şosea. Preţ 26 Euro/mp. Telefon 0740.582.882.
- **Teren intravilan** 1503 mp, Şiria. Telefon 0721.511.766.
- **Teren intravilan** 7.600 mp, Aradul Nou (colonie). Informaţii 286514.
- **Teren intravilan**, Bujac (cartierul de vile), 2500 mp, 40 Euro/mp. Telefon 0257/257100.
- **Teren intravilan** Frumuşeni, 2500 mp, FS 25 m. Telefon 0745.043.663.
- **Teren intravilan** Frumuşeni, 2500 mp, FS 25 m. Telefon 0745.043.663.
- **Teren intravilan** în Arad - Grădişte, str. Grădina Poştei, 755 mp. Telefon 0748.862.498.
- **Teren intravilan** la ieşirea Arad-Oradea, 1000 mp, FS 18 ml. Telefon 0744.849.390.
- **Teren intravilan**, Micălaca, 510 mp, FS 12 ml. Telefon 0744.987.416.

TEREN INTRAVILAN,
parcelabil Pecica DN7, 6 ha, utilităţi: apă, gaz, curent, FS 750 m, la 500 m de coborârea de pe autostradă. Telefon 0722.295.347.

- **Teren la** 500 m de Horia, 1,6 ha, toate utilităţile, 15 Euro, 0721.612.964.
- **Teren la** Zimandul Nou, 4,39 ha cu CF şi ieşire la drum, 19.800 Euro negociabil. Telefon 0747.534.395.
- **Teren, lângă** parcarea Vladimirescu, 22.500 mp, teren Vinga pentru casă, 500 mp. Telefon 0722.226.403.
- **Teren Livada**, 900 mp, 20 FS, preţ 27.000 Euro, 0722.288.955.
- **Teren Selgros** - Las Vegas, toate utilităţile, 2 ha, 40 Eu, 0721.612.964.

Cumpăr terenuri (22)

- **Grădină în** Sânicolaul Mic pentru construcţie casă, 500-1000 mp. Telefon 0743.041.312.
- **Pământ, zona** CET, Gai, Sânicolau Mic. Plata pe loc. Telefon 0357/800953, 0742.320.153, 0723.455.028.
- **Teren agricol**, păşune, fâneaţă, vecinătatea Aradului. Plătesc imediat. Telefon 0257/212063, 0742.781.651, 0722.273.759.
- **Teren agricol**, păşune, vie în Păuliş, Şiria, Sântana, Turnu. Telefon 0257/289378, 0763.699.920.

Vând spaţii comerciale (25)

CASĂ CU
BRUTĂRIE, în localitatea Şiria (pe drumul de Arad). Telefon 0740.310.282.

HALĂ, 2
compartimente, BIROURI, curte, utilităţi, TIR, Vladimirescu. Telefon 0745.214.355.

OCAZIE! SPAŢIU
COMERCIAL ULTRACENTRAL, superamenajat, 120 mp, 98.000 euro. 0722.344.705.

PENSIUNE ÎN
Pecica, la şoseaua principală, 97.000 Euro, negociabil, 0722.315.202.

SC +
SPAŢIU COMERCIAL, zonă centrală, preţ foarte bun. Telefon 0741.653.162.

Imobile chirii (29)

- **Caut colegă** de cameră, zona Uta, la apartament. Este dotat cu tot confortul (internet). Preţ 150 lei + cheltuieli, 100 Euro garanţi. Telefon 0753.355.863, 0770.214.797.
- **Dau în** chirie apartament cu 3 camere, zona Vlaicu, contorizat, cu termopane, urgent, 0770.220.679.
- **Doresc să** închiriez apartament 2-3 camere sau garsonieră. 0731.171.753.
- **Închiriez (ofer)** garsonieră, central, 130 Euro lunar, anticipat 3 luni, 0722.709.493.
- **Închiriez 2** camere, amenajat, utilat, mobilat, 200 Euro/lună. Telefon 0727.982.469.
- **Închiriez 3** camere, mobilat, utilat lux, 400 Euro/lună. Telefon 0727.982.469.
- **Închiriez apartament** 2 camere, 85 mp, parter, ultracentral. Telefon 0723.165.374.
- **Închiriez apartament** 2 camere, mobilat, liber, zona 300 Micălaca, 0722.288.955.
- **Închiriez apartament** 3 camere, etaj II, Vlaicu, dotat şi mobilat lux. Preţ 300 Euro. Telefon 0722.266.547.
- **Închiriez apartament** 3 camere, Gară, pentru muncitori, mobilat, utilat, 0722.288.955.
- **Închiriez apartament** 3 camere, mobilat lux, utilat, Vlaicu. 0731.171.753.

Decese (75)

Cu adâncă durere anunțăm încetarea din viață a iubitei noastre fiice

ŞTEFANIA RUSU

în vârstă de doi ani. Înmormântarea va avea loc joi, 27 martie 2008, ora 15.00, la Cimitirul Eternitatea.

Familia îndurerată

✝Nu pot exprima prin cuvinte acea durere pe care o simți când îl pierzi pe cel mai drag om din viață. După o scurtă suferință a încetat din viață scumpul meu soț

DUMITRESCU DĂNUȚ.

Te-ai stins puțin câte puțin de sub privirile noastre neputincioase. Te-am iubit mult și te-am pierdut, dar vei fi întotdeauna în inima mea. Când Dumnezeu a hotărât te-a luat la el, în cerul sfânt lăsând în urmă suferință. Înmormântarea va avea loc vineri, 28 martie 2008, ora 14.00, la cimitirul Eternitatea (UTA). A ta soție care te va plânge o veșnicie. Nu te voi uita niciodată dragul meu soț. Puiuțul meu drag.

Soția Gabriela

Cu adâncă durere anunțăm încetarea din viață, a iubitului nostru tată

MUNTEANU EMIL.

Înmormântarea va avea loc vineri, 28 martie 2008, orele 14,00 la Cimitirul Grădiște.

Familia îndoliată

Cu adâncă durere anunțăm plecarea spre veșnicie a iubitului nostru soț, tată, socru și bunic

SULINCEAN ZAHARIE

la vârsta de 76 ani. Înmormântarea va avea loc vineri, 28 martie 2008, la Cimitirul din localitatea Săvârșin.

Familiile îndoliate Sulincean și Morar

www.Doliu.ro
Un ultim omagiu celor plecați dintre noi...

Anunțurile de deces se publică GRATUIT!

Cu adâncă durere aunțăm decesul mamei, bunicii și străbunicii noastre dragi

IVANOV OLGA.

Înmormântarea este la Capela Cimitirului Pomenirea, vineri, 28 martie 2008, ora 13.00.

Familiile îndoliate: fiul Ivanov Ioan, fiica Şonca Miriana, nepoatele Tiana și Diana cu familiile

---

Cu adâncă durere în suflet anunțăm încetarea din viață a iubitului nostru soț, tată, socru și bunic

TORSAN GHEORGHE

în vârstă de 75 ani. Înmormântarea va avea loc vineri, 28 martie 2008, ora 14.00, la Cimitirul Pomenirea. Dumnezeu să-l odihnească în pace!

Soția, fiul Marcel și familia din Canada

Cu durere în suflet anunțăm încetarea din viață a celui care a fost soț, tată, socru, bunic și străbunic

ARDELEAN PETRU

din Şiclău. Înmormântarea va avea loc astăzi, 27 martie 2008, ora 12.00, la Cimitirul din Şiclău. Dumnezeu să-l odihnească în pace.

Familia îndoliată

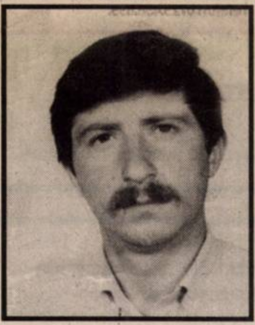

Cu adâncă durere în suflet anunțăm încetarea din viață, după o scurtă suferință, a iubitului nostru frate, unchi și prieten

SFĂT PETRU (ȚEDI)

la vârsta de 47 ani. Înmormântarea va avea loc astăzi, 27 martie 2008, ora 13.00, la Capela Micălaca.

Familiile Mărienuț și Sfăt

Cu nețărmuită durere în suflet anunțăm încetarea din viață a celui care a fost soț, tată și bunic

CIUREA IOAN

în vârstă de 86 ani. Înhumarea va avea loc astăzi, 27 martie 2008, ora 13.00, de la Capela Cimitirului Catolic - Aradul Nou. Vei rămâne veșnic în amintirea noastră.

Familia Ciurea și familia Ocenic

Condoleanțe (110)

Cu durere în suflete, ne luăm rămas bun de la fratele meu iubit și unchiul nostru drag

ing. MUNTEANU EMIL.

Nu te vom uita niciodată.

Sora Ludovica Havași, nepoata Electra cu soțul Ghiță Huluță din Bacău

Mica publicitate
210.775

✝Nici timpul nici lacrimile nu liniștesc durerea din sufletul meu, acum când te-am pierdut pe tine pentru totdeauna unicul meu fiu

DAN.

Acolo sus, într-un colț de cer este sufletul tău stingher și va veni o zi când mami te va găsi. A ta mami dragă și îndurerată pentru tot restul vieții. Dumnezeu să-ți dea odihnă veșnică sufletului tău cel bun. Îngerii să te păzească.

În veci nemângâiată Mami

✝Ne despărțim cu lacrimi și durere de tine dragul nostru verișor

DAN.

Nimic nu va înlocui zâmbetul și bunătatea ta. Te vom plânge mereu și vei rămâne veșnic în amintirea noastră. Dumnezeu să-ți vegheze somnul în liniște și pace.

Ai tăi verișori Sandu și Lavinia

Colectivul de cadre didactice de la Şcoala Generală „Avram Iancu" Arad este alături de colega lor, prof. Lavinia Nan, greu încercată la dispariția prematură a nepoatei sale,

ŞTEFANIA.

Dumnezeu să o odihnească în pace!

Consiliul director, comisia de cenzori și salariații CARP Arad sunt alături de doamna dr. Florica Părăuan, în momentele grele datorate decesului soțului, un om de înalt profesionalism care a funcționat în aparatul administrativ din municipiul și județul Arad, cel care a fost

ec. CORNEL PĂRĂUAN.

Dumnezeu să-l ierte și să-i fie țărâna ușoară.

Președinte, Vasile Neagu

Cu sufletul sfâșiat de durere și ochii plini de lacrimi, mă despart de tine, scumpul meu bunic

ARDELEAN PETRU.

Timpul trece, însă durerea și dorul din inima mea nu le va șterge nimeni niciodată.

Nepoata Mihaela cu Dodo și strănepoata Diana

VECINII din blocul E.S. transmit sincere condoleanțe familiei Rusu în încercarea grea prin care trec la decesul nepoatei lor dragi,

ŞTEFANIA.

Dumnezeu s-o aibă în paza Sa.

www.Doliu.ro

Cuvintele nu pot exprima durerea pe care o simţim. Cu lacrimi în ochi şi cu sufletele zdrobite de durere ne luăm rămas bun de la bunicul nostru drag,

ARDELEAN PETRU.

Nepoata Florentina cu soţul Remus şi strănepoţii Adelina şi Lucian

---

Cuvintele sunt prea seci pentru a exprima regretul trecerii în nefiinţă a celui care a fost

DUMITRESCU DĂNUŢ.

Suntem alături de familia îndurerată, şi transmitem pe această cale sincere condoleanţe.

Lili şi Gabi Wass

Îmi va fi foarte greu de câte ori voi veni acasă să nu te găsesc, să înţeleg că nu mai eşti, tăticule drag

ARDELEAN PETRU.

Îmi iau un ultim omagiu rămas bun de la tine şi nu te voi uita niciodată.

Fiica Veturica cu soţul Mihai

Suntem alături de colegii noştri Roxana şi Răzvan Rusu în marea durere pricinuită de pierderea fiicei. Ne rugăm ca Dumnezeu să le dea putere să treacă peste momentele grele.

Colegii din Departamentul de Resurse Umane Takata

Cadrele didactice de la Şcoala Generală „Avram Iancu” Arad împărtăşesc durerea colegei lor, prof. Maria Sulincean, în urma dispariţiei fulgerătoare a tatălui său. Dumnezeu să-l odihnească în pace!

Colectivul firmei Juniorul Chic şi Valex Logistic sunt alături de familia Rusu în marea suferinţă pricinuită de pierderea fiicei dragi,

ŞTEFANIA.

Dumnezeu să o odihnească! Sincere condoleanţe familiei îndoliate!

Colectivul firmei Takata Centuri este alături de familia Rusu în aceste momente grele pricinuite de pierderea fetiţei lor. Dumnezeu s-o odihnească în pace.

Cu inima zdrobită de durere mă despart de tine, dragă tată,

ARDELEAN PETRU.

Fiul Ghiţă cu familia

Cu nemărginită durere în suflet şi multe lacrimi de durere ne luăm rămas bun de la iubitul nostru bunic şi străbunic

ARDELEAN PETRU.

Nepoata Mariana cu Neluţu şi strănepoatele Adina şi Bianca

Cutremuraţi de durere deplângem moartea prematură a celui ce a fost

DUMITRESCU DĂNUŢ

şi transmitem sincere condoleanţe familiei greu încercate.

Familia Preda

Durere fără margini ne cuprinde în aceste clipe triste când ne luăm rămas bun de la finul nostru

DUMITRESCU DĂNUŢ.

Nu te vom uita niciodată.

Paula, Laura şi Pavel Crivăţ

Împărtăşim durerea colegei noastre Mariana Nagy cauzată de trecerea la cele veşnice a fratelui său ing.

EMIL MUNTEANU.

Dumnezeu să-l ierte.

Împărtăşim suferinţa naşilor Roxana şi Răzvan Rusu, pricinuită de trecerea în nefiinţă al îngeraşului lor,

ŞTEFANIA RUSU.

Dumnezeu să o odihnească în pace.

Ana-Maria, Cristina şi Adi Tornean

În aceste clipe de grea încercare cuvintele sunt de prisos

ŞTEFI.

Dumnezeu să-ţi odihnească în pace sufletul curat, iar îngerii să-ţi fie mereu alături.

Familia Şurany Marcel şi Mihai

O lacrimă, o floare, un ultim omagiu celei care a fost

SIRBAN MIOARA

din Gurahonţ.

Familia Lambertrie Lionel şi Simina

O lumânare aprinsă, un gând pios de aducere aminte pentru cea care a fost

SIRBAN MIOARA

din Gurahonţ.

Familia preot Vesa Ioan şi Maria

O rugăciune, o lacrimă, un buchet de flori la trecerea în lumea celor drepţi a scumpei noastre prietene

SIRBAN MIOARA.

Familia dr. Popa Mircea

Sincere condoleanţe familiei Răzvan Rusu din partea echipei MVT Logistic, la trecerea în veşnicie a fiicei

ŞTEFANIA.

Dumnezeu s-o odihnească în pace.

Sunt alături de buna mea prietenă Sirban Cornelia la pierderea prematură a mamei dragi şi transmit sincere condoleanţe. Dumnezeu s-o odihnească în pace.

Nelu P.

Sunt profund îndurerată de plecarea către cele veşnice a celui care a fost ginere

DUMITRESCU DĂNUŢ.

Dumnezeu să-l odihnească în pace.

Igna Floare

Suntem alături de colega noastră Ica Morar în durerea pricinuită de decesul tatălui

SULINŢAN ZĂRIE

şi transmitem sincere condoleanţe.

Colegii din cadrul Biroului Autorizări-Finanţe Arad

---

www.Doliu.ro

Suntem alături de cuscrii Maria şi Toader Stoia, Marin cu familia, Sorin cu familia acum, când se despart de mama şi bunica lor. Dumnezeu să o ierte şi să o odihnească.

Familia Emilia şi Miron Joldea

Suntem alături de familia domnului profesor Stoia Toader din Gurahonţ şi transmitem sincere condoleanţe la trecerea în nefiinţă a celei care a fost mamă, soacră şi bunică

FLOARE.

Organizaţia PDL Gurahonţ

Suntem alături de familia îndurerată la trecerea în nefiinţă a celui care a fost

DUMITRESCU DĂNUŢ.

Sincere condoleanţe din partea angajaţilor SC Dumaris Exchange SRL

Suntem alături de familia Sirban din Gurahonţ în aceste momente grele când se despart pentru totdeauna de soţia, mama şi fiica dragă

SIRBAN FLORICA MĂRIOARA.

Sincere condoleanţe.

Organizaţia PDL Gurahonţ

Suntem alături de familia Sirban în durerea pricinuită de pierderea prematură a soţiei şi mamei

SIRBAN MIOARA.

Dumnezeu s-o odihnească!

Finul Doru Capota şi Neli Brişan

Suntem alături de familia Sirban în momentele grele pricinuite de moartea celei care a fost

SIRBAN MIOARA.

Cu durere, familia dr. Dutca Ioan şi Viorica

Suntem alături de familia Şteţcu Mariana şi Adela în suferinţa pricinuită de trecerea în rândul celor drepţi a mamei şi bunicii

GIZELA.

Dumnezeu să o odihnească în pace.

Familiile Rătuşanu şi Kapes

Suntem alături de Ica Morar şi Mărioara Sulinţan în durerea pricinuită de decesul tatălui

SULINŢAN ZĂRIE

şi transmitem sincere condoleanţe.

Smaranda, Mihaela şi Cati

Suntem alături de Puiu şi Marinela Rus şi le împărtăşim durerea pentru dispariţia prematură a nepoatei dragi

ŞTEFANIA.

Sincere condoleanţe.

Valentina Viora şi Luci Stoinescu

Un ultim omagiu celei care a fost draga mea prietenă,

VIDA MUNTEANU.

Dumnezeu s-o odihnească în pace!

Maria Oprean şi familia

Asociaţia de proprietari Bl. Z 28, sc. D, aducem un ultim omagiu bunului nostru vecin,

DUMITRESCU DĂNUŢ.

Sincere condoleanţe familiei

În aceste clipe grele, suntem alături de colegul nostru Oancea Ioan la trecerea în nefiinţă a mamei sale.

Sincere condoleanţe, colectivul firmei S.C VBN DOORS S.R.L., Arad

---

Anunţurile de deces se publică GRATUIT!

Consiliul de Administrație al S.C. CRAMELE MINIŞ S.A.
Convoacă Adunarea Generală a Acționarilor

La data de 31 martie 2008, la sediul societății din Mâsca, nr. FN, județul Arad, la ora 10, pentru toți acționarii, cu următoarea

Ordine de zi:

1. Aprobarea Bilanțului contabil, a anexelor la bilanț şi a contului de profit şi pierdere pe exercițiul financiar al anului 2007;
2. Aprobarea Raportului de gestiune al Consiliului de Administrație pe anul 2007;
3. Aprobarea Raportului Comisiei de cenzori pe anul 2007;
4. Aprobarea Bugetului de venituri şi cheltuieli al programului de activități pe anul 2008;
5. Diverse.

În cazul neîntrunirii cvorumului necesar, următoarea şedință se convoacă în 2 aprilie 2008, la sediul societății la ora 11.

Preşedintele Consiliului de Administrație

(H-366433)

Consiliul de Administrație al S.C. SITHON S.A.
Convoacă Adunarea Generală a Acționarilor

La data de 31 martie 2008, la sediul societății din Mâsca, nr. FN, județul Arad, la ora 10, pentru toți acționarii, cu următoarea

Ordine de zi:

1. Aprobarea Bilanțului contabil, a anexelor la bilanț şi a contului de profit şi pierdere pe exercițiul financiar al anului 2007;
2. Aprobarea Raportului de gestiune al Consiliului de Administrație pe anul 2007;
3. Aprobarea Raportului Comisiei de cenzori pe anul 2007;
4. Aprobarea Bugetului de venituri şi cheltuieli al programului de activități pe anul 2008;
5. Diverse.

În cazul neîntrunirii cvorumului necesar, următoarea şedință se convoacă în 2 aprilie 2008, la sediul societății la ora 11.

Preşedintele Consiliului de Administrație

(H-366433)

SC CRAMELE RECAS vinde cisterne polstif (fibra de sticla) cu capacitate de 8.000, 10.000, 15.000, 30.000 si 40.000 litri la preturi avantajoase. Se pot folosi pentru:

- depozitare lichide
- stocare apa irigatii, udat gradini
- fose imobile

Informatii la tel. 0256 330 100.

(H-357240)

VÂNZĂRI DACIA
SERVICE DACIA
VÂNZĂRI PIESE DE SCHIMB
ŞCOALA DE ŞOFERI
RENT A CAR
VERBITA
DACIA
un
nou
punct de
lucru
Aradul Nou
Calea Timişorii nr. 52
0257 278 752
(H-159940)

HOLDING ATLASSIB
SC TRANSDARA SA ARAD
ANGAJEAZA

SOFERI AUTOBUZ INTERN SI INTERNATIONAL :

Conditii:-permis de conducere ctg.B,C,E,D.
-dom. in Arad sau loc. limitrofe,tel
-experienta min 3 ani ca sofer
-atestat profesional transport persoane.

Oferim -conditii de munca deosebite prin deservirea unor autobuze noi,moderne cu dotari la cele mai inalte standarde
-salarii atractive si bonuri de masa
-cazare(pentru soferi)

Doar cei selectati vor fi anuntati
Relatii la tel.256308,256309,fax:256302 sau la sediul societatii din Arad,str.Liviu Rebreanu nr.95.
E-mail:transdara.office@atlassib.ro

(H-367494)

CONSILIUL DE ADMINISTRAȚIE
al S.C. "ASTRA Vagoane Cãlãtori" S.A. Arad

CONVOACĂ

Adunarea Generală Extraordinară a Acționarilor societății la data de 30.04.2008 pentru toți acționarii cuprinşi în registrul acționarilor la data de 15.03.2008, Ordinea de zi a adunării fiind următoarea:

1.Majorarea capitalului social, în conformitate cu prevederile art.210 alin.2 din Legea nr.31/1990 republicată cu modificările şi completările ulteriaoare.
2.Diverse.

Adunarea va avea loc la sediul societății, din Arad, str. Petru Rareş, nr. 1-3, la ora 1400. Informații privind problemele cuprinse în Ordinea de zi se pot afla la sediul societății sau la telefon 233651, int. 2255.
În situația neîntrunirii cvorumului necesar deliberărilor, A.G.A. se reconvoacă pentru data de 01.05.2008, în acelaşi loc şi la aceeaşi oră.

PREŞEDINTE C.A. / DIRECTOR GENERAL
Ing.Truță Alexandru

(H-366563)

---

et@lon training centre

310253 ARAD; Calea Timişorii nr. 75;
Tel: 0257-287707; Fax/tel: 0257-287122;
e-mail: etalonarad@gmail.com;
www.programeformare.ro

ORGANIZEAZA

cursuri de perfectionare autorizate si certificate de CNFPA, in ocupatiile:

- INSPECTOR RESURSE UMANE – COR 342304
- INSPECTOR PROTECTIA MUNCII – COR 241204
- MANAGER de PROIECT – COR 241919
- FORMATOR de FORMATORI – COR 241207

Informatii si inscrieri la sediul societatii si/sau
Tel.: 0723-045816 / 0788-801956

(H-366594)

S.C. VIPROMET S.R.L.
cu sediul in Sat BODROGUL NOU Nr. 3, com. ZADARENI, jud. ARAD tel. 0257/413078

doreste sa obtina AUTORIZATIE DE MEDIU pentru sediul si hala de productie de la adresa Sat BODROGUL NOU Nr. 3, com. ZADARENI, jud. ARAD, unde desfasoara urmatoarele activitati:

- ***2562 Operatiuni de mecanica generala***
- ***2599 Fabricarea altor articole de constructii metalice n.c.a.***
- ***2511 Fabricarea de constructii metalice si parti componente ale structurilor metalice***

Masuri de protectie a factorilor de mediu:

Apa: fose septice
Aer: ventilatoare
Sol: platforme betonate.
Gestiune deseuri: pubele.

Observatiile publicului formulate in scris/informatiile privind potentialul impact asupra mediului se depun/pot fi consultate la sediul Agentiei de Protectia Mediului Arad, B-dul Dragalina nr. 16, tel. 0257/280331, tel/fax: 0257/280996, timp de zece zile lucratoare dupa data publicarii prezentului anunt.

(H-366735)

CRAMELE RECAS vinde spalieri (stalpi) din beton L = 2.40 m si L = 3.20 m la preturi avantajoase.

Pot fi folositi in:

- plantatii viticole
- plantatii pomicole
- imprejmuiri

Informatii la telefon 0256 330 100.

(H-357240)

(H-355448)

CAREI

In atentia producatorilor agricoli!

S.C. ARDEALUL TRADING S.R.L.

ofera la cele mai mici preturi seminte, erbicide si ingrasaminte producatorilor agricoli din judet care cultiva floarea soarelui. Acestea pot fi procurate atat prin cumparare directa cat si pe baza de contract (cu recuperarea contravalorii la recoltare) de la punctele de lucru din judetul Arad ale SC COMCEREAL SA ARAD si anume bazele: **Chisineu Cris, Curtici, Nadlac, Siria, Sampetru German, Socodor si Zabrani.**

Semintele oferite sunt ale firmelor: KWS Seminte SRL, Pioneer Hi-Bred Romania SRL, Monsanto Romania SRL, Syngenta Agro SRL, Qualiti Crops Agro SRL, Limagrain Romania SRL.

Mica publicitate 210.775

Consiliul de Administrație al S.C. SITROM `97 S.A.

convoacă Adunarea Generală a Acționarilor la data de 31 martie 2008, la sediul societății din Arad, str. Corneliu Coposu nr. 3-4, ap. 18, la ora 10, pentru toți acționarii, cu următoarea

Ordine de zi:

1. **Aprobarea Bilanțului contabil, a anexelor la bilanț şi a contului de profit şi pierdere pe exercițiul financiar al anului 2007;**
2. **Aprobarea Raportului de gestiune al Consiliului de Administrație pe 2007;**
3. **Aprobarea Raportului Comisiei de cenzori pe 2007;**
4. **Aprobarea Bugetului de venituri şi cheltuieli al programului de activități pe anul 2008;**
5. **Diverse.**

În cazul neîntrunirii cvorumului necesar, următoarea şedință se convoacă în 2 aprilie 2008, la sediul societății, la ora 11.

Preşedintele Consiliului de Administrație

(H-365797)

EXPERȚI IN IMOBILIARE

romimo.ro

Program mica publicitate
luni-vineri:
8,00-19,00
sâmbătă:
închis
duminică:
9,00-13,00

Suntem alături de Răzvan şi Roxana Rusu în marea durere pricinuită de pierderea fiicei.

Miulescu Andromeda şi familia Groza Adrian

Comemorări (76)

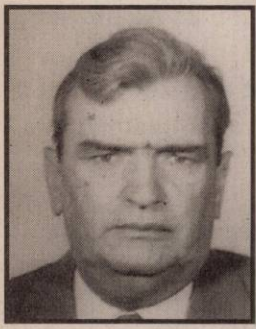

O rugăciune, o durere în suflet, un dor nesfârşit şi multe lacrimi, azi, 27 martie, când se împlineşte 1 an de când dragul meu soţ

KACSOR ANDREI

a trecut în lumea îngerilor, lăsând în urmă durere, tristeţe. Oricâte lacrimi am vărsa, oricâte flori am presăra pe mormântul tău, nu-ţi vom putea întoarce dragostea şi grija pe care ne-ai purtat-o. Te vom păstra veşnic în inimile noastre şi ne vom ruga pentru odihna sufletului tău drag, până când vom fi din nou împreună. Dumnezeu să te odihnească în pace.

Te vom iubi mereu: soţia şi familia

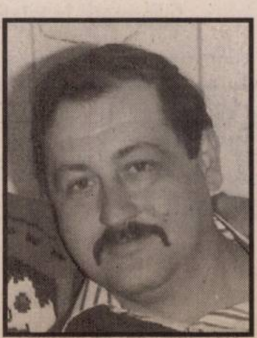

Un gând frumos, multe lacrimi, multă durere şi o dragoste ce nu va muri niciodată, la trecerea a 7 ani de la despărţirea de cel mai bun fiu

VASILE POIENARI

din Cuvin. Voi cei dragi ce m-aţi iubit/De 7 ani v-am părăsit/ Poate-aşa mi-a fost destinul/ Mie odihnă, vouă chinul/ Mie Raiul, Cerul sfânt/ Vouă lacrimi pe pământ. Dumnezeu să-ţi vegheze sufletul tău bun şi blând. Vei fi veşnic în suflete noastre şi te vom plânge cât vom trăi. Parastasul va avea loc duminică, 30.03.2008, la Biserica Ortodoxă din Covăsânţ.

Mama şi tata

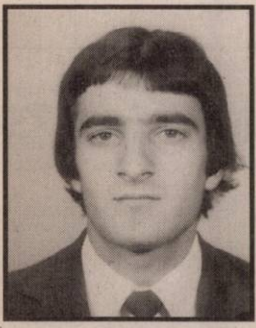

✝Duioase amintiri, durere multă, lacrimi şi dor nemărginit pentru dragul şi iubitul nostru fiu, frate şi cumnat

GHIŢĂ BRAIŢIU,

plecat de lângă noi în plină tinereţe, în urmă cu 6 ani, lăsându-ne cu inima frântă de durere. Gândurile noastre sunt zi de zi numai la tine, iar chipul tău drag şi bun îl vom păstra viu în inima noastră. Te vom plânge neîncetat toţi cei care te-am iubit şi nu te vom uita niciodată.

Mami, tati, sora Melania cu cumnatul Sorin

Acum la împlinirea a 5 ani de când a încetat din viaţă cel care a fost fiu, frate, soţ, tată, socru, bunic

col. (r) BODONYI IOAN

din Reşiţa. Vei rămâne veşnic în amintirea noastră! Bunul Dumnezeu să te odihnească în pace.

Familia

Anunţurile de deces se publică GRATUIT!

Cu dragoste şi cu durere în suflet, ne aducem aminte de dragul nostru

CLIPA GHEORGHE,

care astăzi ar fi împlinit frumoasa vârstă de 65 ani. De acolo de sus călăuzeşte-ne pe drumul bun, dragă tati.

Soţia şi copiii cu familiile

Cu durere în suflet aducem în amintirea celor care l-au cunoscut şi iubit, că azi 27.03.2008 se împlinesc 8 ani de la trecerea în nefiinţă a celui care a fost

LIVIU MOŢ.

Dumnezeu să odihnească sufletul lui blând şi bun.

Soţia Maria

Cu nespusă tristeţe, la 30 martie 2008, se împlineşte 1 an de când a trecut la cele veşnice, iubita noastră mamă, bunică şi străbunică, cea care a fost

IANCU VERONICA.

Parastasul de comemorare va avea loc sâmbătă, 29.03.2008, la Biserica Ortodoxă Şega II de la UTA, ora 11.00. Dumnezeu să-i dea odihnă veşnică.

Familia Iancu Iuliu şi Mircea

Un gând frumos, multe lacrimi şi o dragoste ce nu va muri niciodată, la trecerea a 8 ani de la decesul celui mai bun tată, socru şi bunic

MOŢ LIVIU.

Vei rămâne veşnic viu în sufletele noastre.

Fiica Dana, ginerele Nelu şi nepoţii Florin şi Ionuţ

✝Fost OSTOIN IVAN tristă şi neuitată va rămâne amintirea lui în sufletele noastre acum la 6 luni de când a plecat dintre noi cel ce a fost

OSTOIN IVAN.

Dumnezeu să-l odihnească în pace.

Familia

Se împlinesc 6 ani de la decesul celui care a fost soţ, tată, socru, cuscru şi bunic

TURC TEODOR.

Nu te vom uita niciodată. Dumnezeu să te ierte.

Familia

Se împlinesc 6 luni de când sufletul zbuciumat a lui

DARIUS

şi-a găsit linişte. Slujba de pomenire va avea loc la Biserica Greco-Catolică din P-ţa Vârful cu Dor, Timişoara

- **Închiriez apartament** central, ultramodern. Informaţii telefon 0744.555.579, 0744.555.076.
- **Închiriez apartament** la casă, Pârneava. Telefon 0257/214428, 0727.122.361.
- **Închiriez garsonieră**, condiţii deosebite. Telefon 0741.015.910.
- **Închiriez garsonieră** confort 1, parter, amenajată, mobilată, cu toate utilităţile, 150 Euro, str. Poetului 1. Telefon 0743.107.182.
- **Închiriez garsonieră** Micălaca, toate utilităţile, preţ 150 Euro. Telefon 0723.583.755.
- **Închiriez garsonieră**, Mioriţa, amenajată, 150 Euro+100 Euro garanţie. Telefon 0741.633.101, 0770.231.267.
- **Închiriez garsonieră**, Praporgescu, lux, complet mobilată şi utilată, 200 Euro/lună + 250 Euro garanţie, 0742.140.457.
- **Închiriez, ofer**, apartament 2 camere, Podgoria, semimobilat, liniştit. Telefon 0744.537.090.
- **Închiriez urgent** apartament 2 camere, Fortuna, 150 Euro/lună, anticipat pe 2 luni chiria. Telefon 0745.839.245.
- **Ofer închiriere** apartament o cameră, lângă teatru, 100 Euro, 0724.355.682.
- **Ofer închiriere** apartament spaţios lângă teatru, etaj 1, 250 Euro, 0724.355.682.
- **Ofer spre** închiriere apartament 2 camere, 0731.832.469.

Solicitări împrumuturi (35)

SOLICIT CREDIT IPOTECAR CU INTERMEDIAR. Comision. Telefon 350518, după ora 13.00.

Auto româneşti (36)

SUNTEM EXPERTI IN PIATA AUTO!
bestauto.ro

- **Vând Dacia** 2002, gaz omologat, impecabilă. Telefon 0723.235.238.
- **Vând Dacia** Berlină 1310 L, an 1998, culoare roşie, instalaţie GPL, muzică MP 3, bine întreţinută, merită văzută. Informaţii telefon 0730.544.877 sau 0730.030.120.
- **Vând Dacia** Logan 1.5 Diesel, an 2007, 10.000 km, Dacia Logan 1.6 benzină, 2006, 50.000 km, Dacia 1304, 1305, 1307 acoperite, 1.9 Diesel, 2005. Telefon 0744.391.896.

VÂND DACIA
Logan 2005 (schimb cu Dacia Berlină sau Papuc 1995-2004) +diferenţă. Telefon 0744.958.818.

- **Vând Dacia** Logan, motorină 2005. Telefon 0722.935.659.

VÂND DACIA
Nova, 1600 cmc, an 1999 decembrie, preţ negociabil. Telefon 0722.961.656.

- **Vând Dacia** Papuc, suprastructură fibră, an 2004, benzină, 56.000 km, stare excelentă. Preţ 3700 Euro. Telefon 0730.024.520.
- **Vând urgent** Dacia Super Nova, an 2002, preţ 2800 Euro. Telefon 0745.839.245.

Auto străine (37)

SUNTEM EXPERTI IN PIATA AUTO!
bestauto.ro

- **Vând Alfa** Romeo, an 1992, TD, 2700 Euro negociabil. Telefon 0745.252.479.
- **Vând autoutilitară** Renault ÑMaster T 35 Dî din 1992. Informaţii telefon 0751.238.217.
- **Vând BMW** 318, benzină, negru, an 1992. Telefon 0744.579.234.
- **Vând Fiat** Panda, fabricaţie 2005, 76.000 km, ABS, airbag, geamuri electrice, preţ 5200 Euro. Telefon 0742.027.252.
- **Vând Ford** Fiesta 1,4 Euro 4, TDCI, an 2005, gri metal, cu extrase, recent adus, 7400 Euro negociabil. Telefon 0744.125.050.
- **Vând Ford** Focus, an 2002, 41.000 km, albastru perlat, înmatriculat, stare foarte bună. Telefon 0722.403.313.
- **Vând Ford** Mondeo Kombi, 1,8 TD, an 1995 şi VW Golf Cabrio, an 1992, 1,8 l recent aduse, 1.750 Euro. Telefon 0723.045.296.
- **Vând Ford** Sierra 1,6 benzină, an 82, stare foarte bună, motor nou, segmentat, culoare albă, jante aluminiu, acte la zi, VT până în 2009, preţ 1000 Euro negociabil. Telefon 0751.255.477.
- **Vând Golf** 3 şi Ford Escort, 1200 Euro negociabil, recent aduse. Telefon 0745.333.943.
- **Vând Opel** Astra, an 2001, Euro 4, benzină, 1600 cmc, albastru metalizat, stare foarte bună, recent adus, preţ 6200 negociabil, 0745.783.931.

VÂND KIA
Rio, an 2004, benzină, combi, argintie, climă, ABS, airbag şofer, pasager, servo, central, alarmă, înmatriculat România, acte la zi, stare perfectă, 6300 euro, negociabil. 0752.035.060.

- **Vând Peugeot** 206, 1.9 Diesel, an 2001, ABS, 2 airbag, servo direcţie, CD player, geamuri şi oglinzi electrice, pavilion panoramic, aer condiţionat, scaune piele, 6.700 Euro, negociabil. Telefon 0722.677.932, 0744.929.118.
- **Vând Renault** Clio, an 2004, 1,5 DCI, a fost puţin avariat, necesită doar vopsit, se circulă cu el, 4800 Euro. Telefon 0723.045.296.
- **Vând Renault** Megane II, din 2005, preţ 8.850 Eu, negociabil. Telefon 284102, 0723.179.815.
- **Vând VW** Golf 3 înmatriculat, 4 uşi 1,9 TDI, an 1995, variante Golf 4, scurt. Telefon 0723.034.690.
- **Vând VW** Golf I Diesel. Telefon 0742.036.008.
- **Vând VW** Passat Combi, 2004, auriu, 1.9 TDI, 131 CP, 6 viteze, Navi Plus, scaune sport, magazie CD, computer bord, tempomat, ABS, ESP, oglinzi heliomate încălzite, genţi aluminiu, xenon, senzori parcare, spălător faruri, încălzire scaune, central, 165.000 km, singur proprietar, carte service, impecabil, 12.400 Euro negociabil, 0743.558.887.

Microbuze. Dube (38)

- **Vând Mercedes** 8+1, an 1993, 2400 D, 3800 Euro negociabil. Telefon 0745.252.479.

Camioane, remorci (39)

- **Vând ATV** nou, cu rodajul făcut în comuna Cermei, nr. 727, preţ negociabil, vizibil duminică. Telefon 328180.
- **Vând remorcă** auto pentru Dacie, preţ 350 Euro. Telefon 0743.884.242.

Utilaje, unelte, industriale şi agricole (40)

- **Vând Klass** Protector, masă 4 m, motor 6 cilindrii, stare perfectă de funcţionare, preţ atractiv. Telefon 0257/327736.
- **Vând tractor** 445 DT, toate utilajele+remorcă basculantă. Seara după ora 18.00, Chesinţ 61. Telefon 457803.
- **Vând tractor** 650 CP, remorcă, maşină ierbicidat 500 l, prăşitor, disc, plug, MIG, combină Class, 2,10 m. Informaţii 0746.096.886.
- **Vând tractor** 651M 4x4 şi remorcă agricolă 5 tone. 0746.375.139.
- **Vând Tractor** Fiat 60 cai şi prăşitoare 4 rânduri. Informaţii telefon 461189, după ora 18.
- **Vând tractor** U 650 cu troliu mecanic. Telefon 0740.098.851.
- **Vând tractor** U 650, remorcă 7 tone, disc, semănătoare SUP 29, plug, fertilizator, maşină de erbicidat. Informaţii: 0723.294.336, 0257/286514.

VÂND: UTILAJE AGRICOLE, SEMĂNĂTOARE SUP/SPC, DISC GD 3.4 şi GDU 6.4, REMORCĂ BASCULANTĂ 20 M3, PRESĂ MASCAR pentru BALOŢI ROTUND, TRACTOR CASE 230 cai, REMORCĂ STRAUTMANN pentru ÎMPRĂŞTIAT GUNOI de GRAJD. Telefon 0728.987.852.

Piese, accesorii (42)

- **Vând piese** pentru buldozer. S 1500, S 650. Telefon 0726.253.412.

Mobilier şi interioare (47)

VÂND COLŢARE, CANAPELE, FOTOLII NOI, diverse culori şi dimensiuni, 286069

- **Vând corpuri** mobilă bucătărie, mască chiuvetă, birouri, masă calculator, scaun, dulap haine, bibliotecă, cuier, diverse corpuri şi tabureţi. Telefon 0744.552.140.
- **Vând mobilier** terasă exterioară. Telefon 0722.394.225.
- **Vând uşi** şi geamuri de la apartament bloc. Telefon 242432.

Materiale de construcţii (53)

ACUM, ACASĂ
aduc ieftin, rapid, NISIP, BALAST, RIDIC MOLOZ. 0745.003.018.

ACUM, ACASĂ,
ieftin, NISIP, BALAST, RIDIC MOLOZ. EXECUT DEMOLĂRI. 0728.912.827.

Mica publicitate telefon 210.775

ADUC BALAST,
NISIP, SORT, transport MOLOZUL, demolări, factură, 0744.987.273, 0720.747.753.

COMERCIALIZEZ ȚIGLĂ
METALICĂ, import Suedia de 0,5 grosime, 7 straturi de vopsea la prețul de 5,5 Eu/mp. Telefon 0752.233.880, 0745.910.304.

VÂND EN-
gros FIER BETON FASONAT și NEFASONAT. Micalaca, 0257/219400, 0788.267.376.

VÂND NISIP,
BALAST, SORT, duc - ridic MOLOZUL ieftin, 0742.655.913, 255672.

VÂND ȚIGLĂ
2nd hand. Telefon 0728.987.852.

Electrocasnice (56)

VÂND URGENT
și foarte ieftin APARATE ELECTRONICE și ELECTROCASNICE. Informații la telefon 0742.666.950.

VINDEM IEFTIN
în rate: ELECTROCASNICE NOI, SECOND HAND, MAȘINI SPĂLAT, FRIGORIFICE, TELEVIZOARE, FRIGORIFICE COMERCIALE, MOBILIER, TERMOPANE. ROTARU LIPOVA, 0744.796.542.

Plante si animale, agroalimentare (57)

- **Cumpăr porci** 15-80 kg. Telefon 0745.669.544.
- **Vând 100** de oi. Număr telefon 0742.248.552.
- **Vând 300** baloți lucernă, calitate bună. Telefon 0748.902.521.
- **Vând 35** oi cu miei. Informații sat Șoimuș Buciava. Telefon 0752.520.900.
- **Vând baloți** paie grâu. Informații telefon 0747.657.448.

VÂND GRÂU
în Arad (300 kg) zona BENZINĂRIA AMARAD (Șega). Telefon 0729.456.699.

- **Vând ovăz**, grâu, paie baloți. Telefon 0743.029.943.
- **Vând pui** de carne, găini tinere ouătoare. Telefon 219283, 0748.322.489.
- **Vând pui** de casă, diferite mărimi. Telefon 0357/272328.

Pierderi (62)

- **Pierdut autorizație** nr. 250482 eliberată de Consiliul Județean Arad, obiect de activitate tâmplărie și confecționare ciorapi, pe numele POP-MIHAI IOAN. O declar nulă.
- **Pierdut certificat** medical, seria CM nr. CCMAA 5491340, eliberat la data de 14.03.2008 de dr. Leneșiu Mihaela, pe numele de Florian Florica. Îl declar nul.

Citatii (63)

JUDECĂTORIA GURAHONȚ,
dosar 293/238/2008, numiții NICOARĂ ADAM, NICOARĂ ANA, NICOARĂ MARINCA, NICOARĂ SOFIA, NICOARĂ ANIȘCA, POPESCU FLOARE și NICOARĂ PARASCHIVA, cu domiciliul necunoscut, sau eventualii lor moștenitori, sunt chemați la această instanță pentru termenul din 15.04.2008, ora 9.00, în proces cu Cornea Gheorghe, pentru prestație tabulară și dezmembrare topografică. În caz de neprezentare, cauza se va judeca și în lipsă. Președinte, Crișan Câmpeana.

Se citează
pentru termenul de 31.03.2008, ora 11.00, la Biroul Notarial Public ÑSAVIN LUMINIȚAÎ, cu sediul în Arad, Calea Aurel Vlaicu, Bl. Z-23, sc. D, ap. 1, jud. Arad, numiții Mandea Zamfira, domiciliată în comuna Vladimirescu, jud. Arad și numitul Faur Mitruț, domiciliat în comuna Vladimirescu, jud. Arad, în calitate de nepoți de fiu ai defunctei Faur Maria, decedată la data de 15.01.1972, cu ultimul domiciliu în comuna Vladimirescu, str. Ioan Slavici nr. 18, jud. Arad. De asemenea, se citează orice alte persoane, care ar avea calitatea de moștenitor al defunctei mai sus menționate. În caz de neprezentare, succesiunea se va dezbate în lipsă cu stabilirea calității de NEACCEPTANT ÎN CONDIȚIILE ART. 700 COD CIVIL.

NUMITA RAȚIU
MARIA cu domiciliul necunoscut este citată să se prezinte la Biroul Notarial Bâtea din Arad, str. Argeș, nr. 11, în data de 17 aprilie, ora 16.00, pentru dezbaterea succesiunii după defunctul Rațiu Nicolae, tată, decedat la 30.10.2006, la ultimul domiciliu din Arad, strada Lungă nr. 9.

SE CITEAZĂ
numitul NAE MARIUS CONSTANTIN, cu domiciliul necunoscut, în calitate de pârât în dosarul nr. 12.978/55.2007, pe rolul Judecătoriei Arad, pentru data de 10.04.2008, ora 8.30, pentru divorț.

Apeluri (65)

COMPOSESORATUL FOȘTILOR
Coloniști Ineu-Traian, convoacă Adunarea Generală a membrilor în data de 06.04.2008, ora 15.00, la Căminul Traian.

MOȚ IOAN
DĂNUȚ titular al proiectului PUD-HALĂ PRODUCȚIE TÂMPLĂRIE AL/PVC CU GEAM TERMOPAN ȘI CORP ADMINISTRATIV, EXTRAVILAN SOCODOR, județul Arad, aduc la cunoștința publicului că decizia etapei de încadrare, din procedura de reglementare conform H.G 1076/2004 este cea de adoptare a planului fără aviz de mediu. Propunerile de reconsiderare ale deciziei se vor transmite în scris, în termen de 10 zile calendaristice, la sediul ARPM Timișoara, str. Amurgului, nr. 1 Timișoara.

Prestări servicii (72)

ACORD GARANȚIE
1 an - REPARAȚII MAȘINI SPĂLAT, 259146, 0744.241.398, 0357/401569.

ACUM EXECUTĂM:
CONSTRUCȚII CASE, FINISĂRI, TENCUIELI, FAIANȚĂRI, RIGIPSĂRI ȘI PARCHETĂRI. Seriozitate și calitate! Telefon 0746.111.235, 0744.115.374.

ASIGUR ÎNTREȚINERE
în condiții deosebite, PENSIE VIAGERĂ. Telefon 0741.959.844.

CURS MASAJ-
REFLEXOTERAPIE. Diplome stat, Revoluției 44, 400 lei, 0724.442.686.

EFECTUEZ LUCRĂRI
CONSTRUCȚII, FINISAJE, GLET, LAVABIL, GRESIE, PARCHET LAMINAT TERMOIZOLAȚIE EXTERIOR-INTERIOR. Telefon 0746.896.625.

EXECUT INSTALAȚII
ÎNCĂLZIRE, GAZ, CAZANE, SANITARE, CANALIZĂRI, INTERVENȚII. Telefon 0744.785.877.

EXECUTĂM GĂURI
BETON, DEMOLĂRI, LUCRĂRI CASNICE, AMENAJĂRI SPAȚII VERZI, etc. Telefon 0765.257.753.

EXECUTĂM ZIDĂRIE,
TENCUIELI, FAIANȚĂRI, RIGIPS, ACOPERIȘURI, IZOLAȚII, CONSOLIDĂRI, FAȚADE. Telefon 0357/428380, 0740.696.157.

INSTALĂM APARATE
AER CONDIȚIONAT pentru toate tipurile de construcții, 0728.856.959, 0728.856.992.

INSTALATOR AUTORIZAT
EXECUT INSTALAȚII SANITARE, ÎNCĂLZIRE, CANALIZARE, REPARAȚII. Telefon 0746.197.929.

ORGANIZĂM CURS
CALIFICARE (PERFECȚIONARE) pentru BUCĂTAR și OSPĂTAR cu asigurarea locului de muncă, iar costurile sunt suportate de angajator. Telefon 212339, 251245.

PENSIUNE RESTAURANT,
ZONA UTA, ORGANIZĂM IEFTIN: NUNȚI, BOTEZURI, POMENI, 0722.348.103.

PENSIUNE RESTAURANT,
zona UTA, organizează ieftin: NUNȚI, BOTEZURI, POMENI. 0722.348.103.

REPARAȚII: FRIGIDERE,
CONGELATOARE, la domiciliu. Garanție 1 an, 0740.081.123, 0257/242670.

ROTARU-
LIPOVA execută - TERMOPANE, MOBILIER, TAPIȚERIE, plata în rate, 0744.796.542.

SC, ANDREI
Șaguna, nr. 27 execută: ACOPERIȘURI, ȚIGLĂ CERAMICĂ, JGHEABURI BURLANE, PORȚI FIER FORJAT, RENOVĂRI INTERIOR-EXTERIOR, 0257/255366, 0754.644.381.

SC EXECUTĂ
TOATE TIPURILE DE ACOPERIȘE, CASE LA CHEIE sau la roșu, IZOLAȚII, JHEABURI, DEMOLĂRI. Telefon 0357/434424, 0742.646.039.

SC EXECUTĂM
CASE, MANSARDĂRI, TENCUIELI, INSTALAȚII ELECTRICE, SANITARE, ÎNCĂLZIRE, 0743.038.330.

Oferte locuri de muncă (74)

B&B ACCESORIES
(intrare str. Turdei)
angajează: DIRECTOR de PRODUCȚIE CONTABILI; EXPORT - IMPORT, SECRETARĂ. Telefon 0357/101090, fax: 0257/274010, e-mail: office@bbacc.ro

SFERA COMPANY
angajează
LUCRĂTORI pentru SECȚIA de PATISERIE. Relații la telefon 279303 sau la sediul din str. Eftimie Murgu, nr. 96.

SIRE SRL,
Arad - Grădiște,
angajează
OPERATOARE ASAMBLARE CABLAJE.
Oferim pachet salarial: salar încadrare, bonuri din prima zi, decontare transport, al 13-lea salar.
Informații telefon 218747, 0743.557.473.

TOP SECURITY
- Arad, Piața Sârbească 1, telefon 281410, 280228, 0357/407425, 0724.234.413
angajează
PERSONAL PAZĂ- zonele Arad - Curtici (și DISPECER). Cunoașterea limbii maghiare constituie avantaj. Oraginzăm școlarizare-specializare. Salarizare motivantă.

AGENȚIE DE
TURISM angajează AGENT TURISM cu sau fără experiență. Telefon 211711.

ANGAJĂM AGENT
COMERCIAL cu experiență, categoria B, produse alimentare-nealimentare. Trimiteți CV la fx 0357/101384.

ANGAJĂM CU
contract de muncă PERSONAL pentru CURĂȚENIE sediu firmă. Condiții: experiență în domeniu, seriozitate, aspect îngrijit. Se oferă salariu 400 Ron net și tichete de masă. Telefon 0731.121.235.

ANGAJĂM ELECTRICIAN.
Relații telefon 0257/213150.

ANGAJĂM MUNCITORI
pentru MONTAJ MOBILĂ și FEMEIE SERVICIU, 338244.

ANGAJĂM PATISIERĂ
și VÂNZĂTOARE. Telefon 270777, între orele 07-15.

ANGAJĂM PAZNIC
(pensionar). Telefon 270441, 0724.242.112.

ANGAJĂM SECRETARĂ,
FRIGOTEHNIST, MECANIC, ELECTRICIAN AUTO, ELECTRICIAN AUTOMATIZĂRI. Informații 0724.249.849

ANGAJĂM: CONSILIER
VÂNZĂRI VEHICOLE de ocazie, GESTIONAR PIESE SCHIMB, PORTAR, FEMEIE de SERVICI, ȘOFER TAXI, MECANIC AUTO, VOPSITOR AUTO, TINICHIGIU AUTO. Informații 0257/227056, 0257/275650.

ANGAJEZ AJUTORI
de BUCĂTARI în RESTAURANT. Telefon 0740.116.833.

ANGAJEZ BARMANĂ
pentru BAR NON-STOP. Telefon 0740.023.924, 0744.921.362.

AICI E LOCUL CARIEREI TALE!
romjob.ro
PORTAL NAȚIONAL DE LOCURI DE MUNCĂ!

ANGAJEZ FEMEI
pentru muncă în Germania. Condiții: vârsta între 18-45 ani. Relații la nr. 0723.665.765, 0742.057.643.

ANGAJEZ FETE
pentru TERASĂ pe bulevard. Salar 800 Ron. Telefon 0722.394.225, 0722.924.736.

ANGAJEZ INSTRUCTOR
AUTO. Condiții avantajoase. Telefon 282440, 0722.566.405.

ANGAJEZ SECRETARĂ
cu experiență și o PERSOANĂ responsabilă pentru BAR. Telefon 0744.644.652.

ANGAJEZ ȘOFER
TIR pentru TRANSPORT INTERNAȚIONAL. Telefon 0722.965.003.

ANGAJEZ URGENT
ZIDARI-TENCUITORI. Telefon 0752.200.202.

ANGAJEZ VÂNZĂTOR
sau VÂNZĂTOARE pentru MAGAZIN SCULE. Cerințe: cunoștințe PC. Informații: 0740.355.077.

ANGAJEZ ZIDAR-
FAIANȚAR-FINISOR, salar în funcție de realizări, str. Ștefan Cicio Pop, nr. 5. Telefon 280632, 0749.082.015.

BAR DE
NOAPTE angajează OSPĂTARE și DANSATOARE. Salar atractiv. Telefon 0744.183.358, după ora 16.00.

FIRMĂ CONSTRUCȚII
angajează MUNCITORI. Telefon 0743.295.529.

FIRMĂ DE
CONSTRUCȚII angajează MUNCITORI CALIFICAȚI și NECALIFICAȚI. Telefon 0726.232.102.

FIRMĂ DE
construcții angajez ZUGRAV, ZIDAR, DULGHER. Informații la 0741.088.146.

FIRMĂ DE
distribuție angajează AGENȚI de VÂNZĂRI. Cerințe: experiență în domeniu minim 3 ani, permis conducere cat. B. Se oferă pachet salarial motivant. CV-urile se vor trimite la info@bestcomgroup.ro. Informații la telefon 0723.508.008.

LOCURI MUNCĂ
- GERMANIA, ITALIA, cu contract, OSPĂTARI, AJUTORI BUCĂTARI, PIZZARI, CURĂȚENIE, 0741.292.001.

RESTAURANT ANGAJEAZĂ
OSPĂTAR(Ă) și AJUTOR BUCĂTAR, cu experiență și calificare. Telefon 0722.249.597.

S.C.
angajăm MUNCITORI NECALIFICAȚI. Telefon 216560.

S.C.
angajează în Arad: ȘEF OBIECTIV, ȘEFI TURĂ, DISPECERI, AGENȚI PAZĂ și CONTROL ACCES. Salarizare deosebită și motivantă. Bonuri de masă. Telefon 0724.234.413.

SC ANGAJĂM
BARMANĂ. Informații telefon 0743.028.812.

SC ANGAJEAZĂ
BRUTARI, PATISERI cu sau fără experiență, AMBALATORI, GESTIONAR MATERIE PRIMĂ (preferabil pensionar) și MANIPULANT. Telefon 0730.030.106.

SC ANGAJEAZĂ
ca REPREZENTANȚI tineri absolvenți - școală profesională, liceu; salar 800 lei + bonus. 0740.391.249, 0721.533.886.

SOCIETATE COMERCIALĂ
angajează ȘOFER DISTRIBUȚIE, categoriile B,C. Telefon 0357/101122.

SC ANGAJEAZĂ
MONTATOR MOBILIER disponibil deplasări străinătate. Telefon 0727.762.539.

SC ANGAJEAZĂ
ȘOFER DISTRIBUITOR PÂINE. Cerințe: permis conducere categ. B. minim 1 an, program 8 ore, salar avantajos. Telefon 0730.030.106.

SC ANGAJEAZĂ
ȘOFER DISTRIBUȚIE, MERCHANDISER și MANIPULANT. Telefon 0744.784.432.

SC ANGAJEAZĂ
SUPRAVEGHETORI cu mașină și AGENȚI pentru REȚEA DISTRIBUȚIE MATERIALE PUBLICITARE. Telefon 0728.886.234, 0257/270107.

SC ANGAJEAZĂ
VÂNZĂTOR pentru PIESE AUTO cu maximă seriozitate. Salariul motivant. Experiență în domeniul auto. Relații telefon 0728.555.305.

SC CU
profil PRODUCȚIE PUBLICITARĂ angajează LĂCĂTUȘI-MONTATORI. Se oferă salariu atractiv+tichete masă. Telefon 0728.185.930.

SC DIN
Livada, nr. 146 angajăm 2 ȘOFERI pe AUTOTRAILER pentru cursă Italia. Telefon 0744.438.708, 0724.438.708.

SC DIN
Sânleani angajează MANAGER, SECRETARĂ, CONSILIER JURIDIC, CONTABIL, LĂCĂTUȘ, MECANIC, ȘOFER categoria B, PAZNIC, MUNCITORI NECALIFICAȚI. Pachet salarial motivant. Telefon 0731.021.772.

SOCIETATE COMERCIALĂ
angajează MANIPULANT pal melaminat și AJUTOR CIRCULARIST. Telefon 0744.342.572.

Chirii spatii comerciale (88)

ÎNCHIRIEM SPAȚIU,
Arad, str. 6 Vânători și Calea Victoriei. Telefon 0745.770.053, 0741.227.394.

ÎNCHIRIEZ ATELIER
CONFECȚII, 500 mp, complet utilat cu toate utilajele sau vând UTILAJE de CONFECȚII. Telefon 0744.644.652.

ÎNCHIRIEZ SPAȚII
COMERCIALE ultracentral, utilate (70-120 mp). Telefon 0722.344.810.

ÎNCHIRIEZ SPAȚII
PRODUCȚIE DEPOZITARE 1 Euro/mp, Grădiște, 0721.555.666, 0749.555.666.

ÎNCHIRIEZ SPAȚIU
BIROURI, 600 mp, 0721.555.666, 0749.555.666.

ÎNCHIRIEZ SPAȚIU
COMERCIAL BIROURI, 1200 mp, central, str. Cicio Pop, nr. 19, 0721.555.666, 0749.555.666.

Vanzari diverse (103)

- **Dulap cu** două uși, birou pentru computer, combină muzicală Sony, saltea Relaxa. Telefon 0744.964.379.
- **Ofertă pentru** colecționari, dar nu numai! Vând mașină de cusut Singer, Kaiser (tip veche germană). Preț foarte avantajos. Telefon 0742.627.005.
- **Pari salcâm**, 2 m lungime, pentru roșii. 0743.012.696.
- **Porci, grăsuni**, castrați, deparazitați, autoutilitară Fiat-Micton, motor de Brașov, 2,3 tone. Amănunte la telefon 235354.

Vanzari electro (104)

ABSOLUT: SUPER
OFERTĂ! Vindem CASE MARCAT FISCALE, CÂNTARE ELECTRONICE, str. Ineului 29. Telefon 0257/338300, 0745.669.550, 0728.146.751. Plata și în rate.

Cumparari diverse (108)

- **Achiziționez obiecte** vechi, indiferent de stare: tablouri, ceasuri, mobilier, covoare, candelabre, argintărie, porțelanuri, militare, jucării, viori, fier forjat etc. Telefon 0357/800479, 0722.825.518.
- **Acțiuni Banat**-Crișana, Lipomin, Frigorifer, Arconserv. Telefon 0723.583.755, 0357/800208.
- **Colecționar cumpăr mașini de cusut mărci germane Singer, Kaizer, Nauman, Adria, Durkop etc, ofer între 45000-98000 Eu. Telefon 0749.791.265.**
- **Colecționar german**, cumpăr mașini de cusut Singer, Kaizer, Paff, Newman etc. Serii catalogate. Prețul 45.000 Euro-95.000 Euro. Telefon 0754.291.032.

PENE VECHI,
noi, cupru, alamă, baterii, fier, preț bun, 0741.689.068.

Schimburi (109)

- **Schimb 10**.000 mp la 28 km de Arad (Chesinț) cu auto străină. Telefon 0740.544.670.

PUBLICĂ ANUNȚUL TĂU ÎN
40 000 exemplare
Super Info
✓ Prețuri atractive!
✓ Realizăm GRATUIT reclama dumneavoastră!
✓ Flexibilitate !
✓ Nu trebuie să vă obosiți,
consilierii noștrii vă vor contacta personal!
0720/400495, 0720/400457 (AGENTI)
0728/284739 (MANAGER)
✓ Sau la Biroul Nostru din:
Super Info Arad, Str. Poetului Nr. 1C
Tel.: 0257/281 802
Fax: 0257/281 797
DOAR ANUNȚURILE DE MAREA PUBLICITATE!

ARAD ONLINE
www.aradon.ro

Mica publicitate 210.775

PE SCURT

- **În juriu.** Regizorul Cristi Puiu va face parte din juriul care va decide câştigătorul premiului pentru film de debut, la cea de-a 61-a ediţie a Festivalului de Film de la Locarno, organizat în perioada 6-16 august, informează HollywoodReporter.com.

Musicalul „Cats" al celebrului Andrew Lloyd Webber a împlinit 25 de ani şi a fost sărbătorit, marţi, printr-o reprezentaţie a Teatrului Madach din Budapesta. (Foto: EPA)

Vizionare gratuită

Los Angeles (MF) - Toate episoadele serialului de televiziune de succes „South Park" vor putea fi vizionate gratuit pe un site de internet creat special în acest sens de producătorul Comedy Central. Creatorii controversatului serial animat, Trey Parker şi Matt Stone, au încheiat o înţelegere cu compania Viacom pentru a distribui toate episoadele pe site-ul de internet SouthParkStudios.com.

Însărcinat

Washington (MF) - Thomas Beatie, un transexual american căsătorit cu o femeie, a decis să recurgă la inseminare artificială pentru a avea un copil şi, acum, susţine că este însărcinat în cinci luni, relatează, în ediţia de ieri, advocate. Beatie se declară foarte mândru şi fericit de sarcina sa, susţinând că acest lucru nu înseamnă că nu se mai simte bărbat.

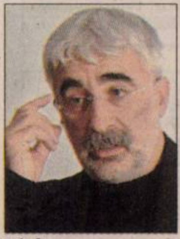

Sârbu (Foto: FAN)

Premiat

Bucureşti (MF) - Directorul operaţional CME Adrian Sârbu a fost premiat, marţi, la gala International Advertising Association (IAA) Excellence Awards, ca „lider incontestabil al televiziunii din România", pentru capacitatea sa de a dezvolta branduri media puternice în ţară şi peste hotare. Sârbu a fost numit, în 2007, director operaţional (COO) al companiei americane Central European Media Enteprises (CME), aceasta fiind prima promovare importantă a unui executiv român în conducerea unei companii listate pe piaţa bursieră internaţională.

Fraţii Puii de urangutan ai femelei Mona se „maimuţăresc" la vizitatorii grădinii zoologice din Aalborg, Danemarca. (Foto: EPA)

James Bond în Chile

Paris (MF) - O parte din cel de-al 22-lea film al seriei „James Bond", „Quantum of Solace", va fi turnat la Telescopul Foarte Mare (Very Large Telescope, VLT), de pe muntele Paranal din Chile, cel mai performant instrument de acest tip de pe Pământ, potrivit organizaţiei astronomice europene ESO. Producătorul de film Michael Wilson a ales pentru anumite secvenţe din lungmetraj locul de reşedinţă al personalului de la VLT, „La Residencia", a precizat ESO. Clădirea a fost concepută ca o oază în mijlocul deşertului Atacama, cu o piscină şi o grădină tropicală. Astronomii şi tehnicienii de la VLT, care lucrează în condiţii rudimentare, într-o atmosferă unde nivelul de umiditate scade sub 10%, la o altitudine care provoacă dificultăţi de respiraţie, vin să se odihnează în „La Residencia".

Explozie de artificii în Dubai

■ Un incendiu la un depozit de artificii din Dubai s-a soldat cu cel puţin un mort.

Incendiul a fost localizat (Foto: EPA)

Dubai (MF) - O explozie foarte puternică produsă într-un depozit de artificii situat într-o zonă industrială din Dubai s-a soldat cu cel puţin un mort, au declarat ieri surse din cadrul poliţiei, citate de AFP. Explozia a avut loc la ora locală 07.00 în zona industrială al-Quoz, a declarat un oficial din cadrul poliţiei, Mohammad al-Mansuri, adăugând că incendiul a fost localizat. Agenţia oficială WAM a precizat că o persoană a fost ucisă în acest accident. Potrivit unui fotograf al AFP, zece maşini de pompieri şi ambulanţe au ajuns la faţa locului. Imaginile transmise în direct de televiziunea Al-Arabiya, din Dubai, au arătat o imensă sferă de foc urmată de o coloană de fum vizibilă din zonele rezidenţiale. Zeci de fabrici şi depozite se află în zona industrială al-Quoz a acestui emirat în plină expansiune economică, ce a devenit centru regional pentru turism şi afaceri.

Amalia este o fată veselă şi îi place să se distreze cu prietenii săi.

www.aradon.ro
(Foto: Studio Roberto Franco)
Angels Events

Imobil prăbuşit în Norvegia

Londra (MF) - Un bloc de locuinţe s-a prăbuşit Alesund, cinci persoane fiind date dispărute, a anunţat poliţia. Nu se ştie deocamdată ce a determinat prăbuşirea imobilului, dar locatarii susţin că au auzit o explozie puternică.

Clădirile din jur au fost evacuate de autorităţi de teama scurgerilor de gaze. La locul incidentului s-au deplasat echipe de intervenţie din toată regiunea. Potrivit presei locale, în imobil locuiau aproximativ 20 de persoane, o parte dintre locatari fiind fost transportaţi la spital. Poliţiştii au declarat că şansele de descoperire a altor supravieţuitori sunt extrem de reduse.

Locatari au fost evacuaţi (Foto: EPA)

Poliţia locală a precizat că dezastrul a fost provocat de o bucată de stâncă desprinsă din versantul muntos. Imobilul de locuinţe, construit chiar la baza muntelui, s-a deplasat câţiva metri, au declarat mai mulţi martori. Etajele inferioare ale clădirii au fost curpinse de incendiu, împiedicând echipele de intervenţie să demareze operaţiunile de căutare a persoanelor date dispărute. O a doua stâncă desprinsă din versantul muntos a determinat poliţia să evacueze mai multe clădiri din apropiere.

Se întoarce iarna în Europa

■ Europa este afectată de căderi masive de zăpadă, temperaturi scăzute şi furtuni.

Zăpadă mare în Pajares, în nordul Spaniei (Foto: EPA)

Berlin (MF) - Căderile abundente de zăpadă, temperaturi scăzute şi rafale de vânt puternice au provocat mai multe accidente rutiere şi pagube materiale însemnate, scrie Der Spiegel.

O persoană a fost ucisă iar alte 30 au fost rănite într-un accident în lanţ produs marţi pe o autostradă din estul Austriei. Condiţiile meteorologice nefavorabile au dus la producerea mai multor accidente rutiere în Elveţia unde stratul de zăpadă atingea 70 de centimetri. Sute de turişti au rămas izolaţi pe insulele Aeolian din apropierea Siciliei din cauza rafalelor puternice de vânt care au dus la suspendarea timp de două zile a serviciilor de feribot spre insulele Pantelleria şi Lampedusa. Valurile atingeau pe Coasta calabriei înălţimea de cinci metri. În Olanda, furtunile au dus la blocarea traficului rutier pe o distanţă de 836 de kilometri, potrivit Clubului automobilistic olandez ANWB. Mai multe curse aeriene au suferit întârzieri din cauza stratului gros de zăpadă care acoperea pista aeroportului Schiphol din Amsterdam.

O persoană a fost ucisă luni iar mai multe rănite în Macedonia din cauza rafalelor puternice de vânt care au dezrădăcinat copacii şi au smuls stâlpi de telefonie, avariind locuinţe şi autovehicule.

În Germania, zăpada a continuat să cadă marţi în regiunile muntoase, meteorologii avertizând că ninsorile vor continua în cursul săptămânii în regiunile din nordul şi estul Germaniei.

Clinton şi Obama (Foto: EPA)

Candidaţi înrudiţi cu vedete

New York (MF) - Societatea Istorică New England (NEHGS) din Boston a dat publicităţii ieri un studiu care a identificat arborele genealogic al principalilor candidaţi la alegerile prezidenţiale americane.

Potrivit studiului, senatorul de Illinois Barack Obama, a cărui mamă este originară din statul Kansas, s-ar înrudi cu cel puţin şase preşedinţi, printre care George W. Bush. Printre veri îndepărtaţi ar fi Brad Pitt, văr de gradul nouă cu Edwin Hickman care a murit în Virginia în 1769.

Senatorul de New Yotk, Hillary Clinton şi Angelina Jolie sunt veri de gradul nouă cu Jean Cusson din Saint Sulpice, Quebec, care a murit în 1718.

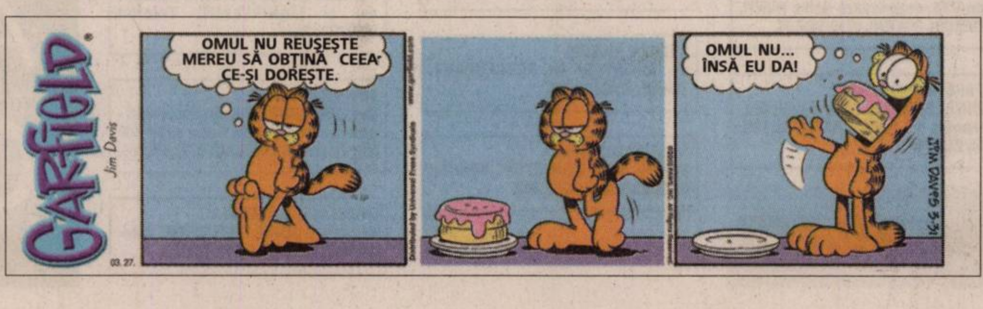
GARFIELD
Jim Davis
03.27.
OMUL NU REUŞEŞTE MEREU SĂ OBŢINĂ CEEA CE-ŞI DOREŞTE.
OMUL NU... ÎNSĂ EU DA!
JIM DAVIS 3-31

Rosa Rein, cea mai în vârstă persoană din Elveţia, şi-a sărbătorit cei 111 ani într-un azil de bătrâni din Lugano-Paradiso. (Foto: EPA)

Sănătate

Totul e roz, la Județean. Dr. Prișcă e un manager mulțumit /p. 6

Forum

Cu și despre Adevărul-Jurnal Arădean, cu cititorii din Bata /p. 10

BASCHET

Arădencele și-au luat adio de la Cupa României

/p. 13

ÎNVĂȚĂMÂNT

Trei premii la „Lumina Math /p. 9

JURNAL ARĂDEAN

ADEVĂRUL

Cotidian independent Arad

FONDAT 1989
APARE LA ARAD.

☎ 0257/281.802
E-MAIL:
adevaruldearad@informmedia.ro

Anul XX, nr. 5396
24 pagini + Suplimentul TV • 90 bani

Vineri
28 martie 2008

Vreme frumoasă, dar răcoroasă.

15°C

Dimineața · La prânz · Seara

„Frăție" social democrată

București (MF) - PSD a semnat ieri un pact cu sindicaliștii de la CNSLR-Frația. Mircea Geoană a declarat că pactul este unul „de nouă generație", de colaborare politică explicită.

Ora de vară

Bucuresti (M.F.) - În noaptea de sâmbătă spre duminică, țara noastră trece la ora de vară. Acele ceasornicelor vor fi date cu o oră înainte, astfel încât ora 03,00 devine ora 04,00. Observatorul Astronomic București precizează că ora de vară va fi valabilă în intervalul 26 martie - 29 octombrie 2008. Trecerea la ora de vară nu modifică mersul trenurilor în vigoare.

JURNAL TV
Emmy Rossum

Program TV

Astăzi, vă oferim Suplimentul Programe TV pentru perioada 29 martie - 4 aprilie 2008. Se distribuie gratuit, împreună cu ziarul „Adevărul".

A murit George Pruteanu

Profesor universitar, politician și critic literar, George Pruteanu s-a stins din viață la 61 de ani, în urma unui infarct miocardic. El a rămas în memoria românilor mai ales prin emisiunea „Doar o vorbă să-ți mai spun", un program zilnic despre folosirea corectă a limbii române.

LOTO - EXTRAGEREA DIN 27 MARTIE 2008

5/40	2	29	22	6	21	40	
JOKER	38	19	30	6	1	+	14

Sursa: Compania Națională Loteria Română S.A.

6 422225 000018

ADEVĂRUL DE ARAD
Arad, Str. Poetului
Nr. 1C
0257-281802

Vrea să închidă Pușcăria

■ Un deținut a cerut în instanță „să se dizolve persoana juridică Penitenciarul Arad".

Lucian Șerban
lucian.serban@informmedia.ro

Arad - Unul dintre deținuții încarcerați la Arad s-a adresat Tribunalului solicitând, nici mai mult, nici mai puțin decât desființarea Penitenciarului în care-și execută pedeapsa. Mai mult, deținutul vrea ca în ipoteza reînființării unei noi persoane juridice de același tip și cu același scop să se interzică actualului personal să mai activeze în noua unitate.

Gigel Dăscălescu cheamă în judecată Penitenciarul Arad, Guvernul României, Ministerul Justiției și Administrația Națională a Penitenciarelor susținând că „orice persoană juridică se înființează în vederea realizării unui scop social care trebuie să fie legal și moral. Când o persoană juridică abdică de la scopul ei, sau urmărește un alt scop decât cel pentru care a fost înființată ea își pierde legitimitatea de a exista". În cererea de chemare în judecată bărbatul face afirmații extrem de grave la adresa personalului Penitenciarului, spunând că angajații ar fi săvârșit o serie de fapte greu de imaginat, drept pentru care pușcăria ar fi devenit „o pepinieră a infracționalității și a abuzurilor".

/p. 12

Tabelă pentru UTA! La meciul cu Gloria Buzău, de duminică, UTA va beneficia de o tabelă performantă, adusă din străinătate. Lucrările de instalare sunt în plină desfășurare (Foto: M. Szegö)

www.aradon.ro

(Foto:V. O.)

Riscă să-și piardă vederea

■ Tânărul care susține că a fost bătut de doi polițiști din Pâncota riscă să își piardă vederea.

Arad (A.B.) - Tânărul care susține că a fost bătut de doi polițiști din Pâncota (caz prezentat de ziarul nostru) este aproape de a-și pierde vederea. Minorul de 17 ani este, în continuare, internat la Spitalul Județean Arad și suferă de pierderi de vedere și insomnii. Doctorul Zeno Moldovan, șeful secției Pediatrie, susține că rănile provocate tânărului *(foto)*, în special cele de la ochi, pot da tulburări de vedere. Medicii au declarat că dacă adolescentul ar fi fost adus mai repede la spital, recuperarea ar fi fost mai simplă. Părinții adolescentului au depus deja plângeri penale împotriva celor doi subofițeri, acuzând că l-au bătut pe minor și l-au ținut o noapte întreagă la poliție fără a-i acorda primul ajutor. IJP a demarat, încă de luni, o anchetă internă pentru a afla ce s-a petrecut la barul din Pâncota și mai apoi la secție. Dacă vor fi găsiți vinovați, polițiștii care îl acuză, la rândul lor, pe tânăr, de ultraj, riscă să fie excluși din poliție și să răspundă penal pentru fapta lor. Procurorii au preluat deja cazul.

Poftiți la PC-uri!

Numărul computerelor vândute în România a crescut, anul trecut, la aproape 700.000 de unități.

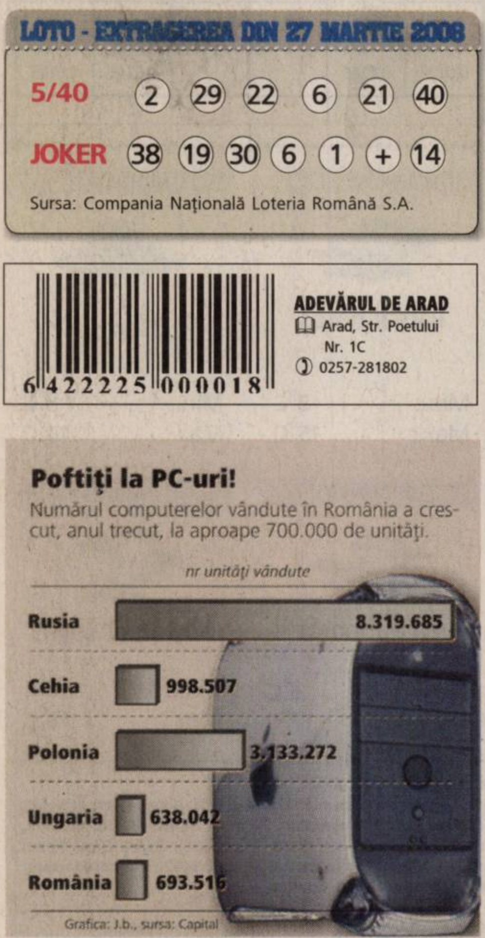

Grafica: J.b., sursa: Capital

Bulevardul, închis!

Arad - Începând de astăzi și până marți, 1 aprilie, ora 18, circulația auto pe B-dul. Revoluției, sensul de mers Podgoria - Primărie va fi interzisă. Această decizie a fost luată în vederea executării unor lucrări de canalizare și pentru asfaltare.

Printre flăcări. Indiferență maximă la UTA, acolo unde cel mai probabil boschetarii au dat foc la gunoiul din vecinătatea unui tomberon destinat depozitării deșeurilor. Arădenii au trecut pe lângă focul încins chiar lângă blocuri fără a-l remarca măcar. (Foto: Ș. Matyaș)

REMEMBER

1515 – S-a născut Sfânta Theresa d'Avila (m. 1582)
1868 – S-a născut scriitorul rus Maxim Gorki (m. 1936).
1930 – Oraşele Constantinopole şi Angora din Turcia îşi schimbă denumirea în Istanbul şi Ankara.
1936 – S-a născut scriitorul peruan Mario Vargas Llosa („Războiul sfârşitului lumii").
1939 – Sfârşitul războiului civil din Spania.
1941 – A murit scriitoarea britanică Virginia Woolf („Valurile") (n. 1882).
1969 - A încetat din viaţă generalul Dwight Eisenhower, coautor al victoriei Naţiunilor Unite împotriva Germaniei naziste (1942-1945), primul comandant suprem al NATO (1952) şi preşedinte republican al SUA (1953-1961).
1994 – A murit la Paris dramaturgul francez de origine română Eugene Ionesco (n. 1909).
2004 – A murit, la 82 de ani, actorul şi regizorul britanic Peter Ustinov („Moarte pe Nil").

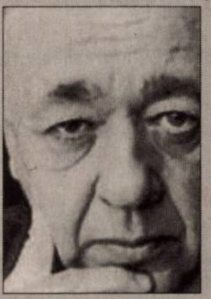
Eugene Ionesco

BINE AŢI VENIT!

Mitra Cătălin-Ionuţ

AU PLECAT DINTRE NOI

Bernat Rozalia (n. 1925)
Mormocz Iuliana Susana (n. 1915)

PIEŢE, TÂRGURI

- **Astăzi** este zi de piaţă la Ineu, Lipova, Covăsânţ, Mişca, Moneasa, Şepreuş, Şimand, Vladimirescu, Şeitin. Tot astăzi se organizează târguri săptămânale la Ineu, Şepreuş, Şimand.

ÎNTRERUPERI CURENT

- **Sâmbătă, 29 martie.** În judeţ: h 8.30-16.30: Şimand - parţial.

COMENZI TAXI

● ALFA PLUS	949; 349.349
● TAXI ALFA	945; 22.88.88; 25.25.26; 0723-200.301; 0745-50.60.70
● TAXI ARAD	940; 0722-755.440; 0740-252.101
● FAVORIT	280.000; 281.111; 0740-083.333; 0724-409.992
● EUROPA	275.555; 0723-677.555; 0744-828.163
● TAXI AZUR	953; 0257-280.705; 0257-280.100; 0722-149.288; 0740-975.568;
● TAXI VERBIŢĂ	0726-336.969; 0741-200.300; 944

TELEFOANE UTILE

☎ INFORMAŢII TELEFONICE: 056-931; ☎ ROBOT: 958; ☎ APEL UNIC DE URGENŢĂ (SALVARE, POLIŢIE; Pompieri): 112; ☎ PRIMĂRIA MUNICIPIULUI ARAD: Program de relaţii cu publicul (camera 5) luni-vineri între orele 8-20. Tel.: 284.744; tel. centrală: 281.850; ☎ S.C. E.ON GAZ ROMÂNIA - Sucursala Arad - Dispecerat şi intervenţie telefon: 218.928; 256.928; 0357/403.388; ☎ DERANJAMENTE CURENT ELECTRIC: 235.991; ☎ INFORMAŢII CFR: 231.777; ☎ PROTECŢIA CONSUMATORULUI: B-dul Revoluţiei, nr. 50. Telefon: 257.049; ☎ GOSPODĂRIREA COMUNALĂ ARAD S.A.: 270.352; 0729-009.033; 0257/270.352.

UNDE MERGEM în Arad

CINEMA

DACIA

- **„Asasinarea lui Jesse James de către laşul Robert Ford"** (SUA), orele 11; 14; 17; 20.

ARTA

- **„Sub anestezie"** (SUA) orele 15; 17,30; 20.

TEATRU

TEATRUL CLASIC „IOAN SLAVICI"

- **„Iubirea Fedrei"**, de Sarah Kane; Regia: Mihai Măniuţiu; Scenografia: Doru Păcurar (sâmbătă, 29.martie, ora 19, Sala Studio)
- **„Iubirea Fedrei"**, de Sarah Kane; Regia: Mihai Măniuţiu; Scenografia: Doru Păcurar (duminică, 30 martie, ora 19, Sala Studio)

SPECTACOLE

Folk

- Concert de muzică folk susţinut de cantautorul **Vasile Şeicaru** (duminică 30 martie, ora 19, în sala Paatului Cultural)

Balet

- **„Lacul lebedelor"**, prezentat de stele de la Teatrul Balşoi - Moscova şi Opera Naţională Kiev (miercuri 2 aprilie, ora 19, Teatrul Clasic „Ioan Slavici" Arad)

CONCERT

Galeria Alfa

- Expoziţia **„Interior stone work"** de Julian & Ronald Chiu

SĂNĂTATE

- **CABINET GINECOLOGIE:** Timişoara, str. Iuliu Maniu, Arad, B-dul Decebal nr. 11, ap. 4 A. **ECO VAGINAL, VIDEOCOLPOSCOPIE.** Tel. 0729.823.522; 0723.969.785.
- **MEDLINE SERVICE** - injecţii, pansamente, perfuzii, recoltări analize la domiciliu, 7 zile din 7. Tel. 0257.338.578; 0728.285.762; 0728.285.760.
- **SPITALUL CLINIC JUDEŢEAN** are noi numere de telefon: 220.000; 220.001; 220.002; 220.003.
- **URGENŢE STOMATOLOGICE:** Cabinetul de pe B-dul Decebal nr. 14 (vis a vis de Casa Armatei) are program **NON-STOP.** Tel. 0257.280.179; 0357.427.589.

HOROSCOP

BEREBC
Aveţi idei foarte bune, care merită să fie puse în practică. Pentru a realiza ceea ce v-aţi propus, trebuie să depuneţi eforturi susţinute şi să acceptaţi ajutorul prietenilor apropiaţi.

TAUR
Reuşiţi să rezolvaţi o problemă sentimentală. Relaţiile cu persoana iubită sunt excelente şi aveţi mari şanse de reuşită ·n tot ce v-aţi propus să faceţi împreună cu partenerul de viaţă.

GEMENI
Aveţi capacitatea de a vă adapta cu uşurinţă unor situaţii noi şi să luaţi foarte rapid decizii inspirate. În decursul zilei, vă puteţi ocupa de probleme serioase de afaceri sau ale familiei.

RAC
Aveţi ocazia să vă dovediţi talentul şi creativitate de care dispuneţi. Puteţi să vă bazaţi pe intuiţie. Petreceţi după-amiaza alături de partener şi de persoanele mai tinere din familie.

LEU
S-ar putea să aveţi parte de o zi dificilă, cu numeroase probleme de rezolvat la locul de muncă. Aveţi idei originale şi valoroase, care vă sunt de mare ajutor pe plan profesional.

FECIOARA
Aveţi ocazia să faceţi schimbări importante în viaţa dumneavoastră, mai ales pe plan sentimental şi financiar. Relaţiile cu partenerii de afaceri sunt extrem de favorizate.

BALANŢA
Puteţi investi cu încredere mai ales în afaceri, pentru că parcurgeţi o perioadă favorabilă, în care faceţi alegeri inspirate. Dar, puteţi rezolva probleme financiare foarte dificile.

SCORPION
După o perioadă lungă de dezamăgiri pe plan sentimental, puteţi spune că ghinionul s-a terminat. Pe plan profesional, aveţi ocazia să vă afirmaţi la justa dumneavoastră valoare.

SĂGETĂTOR
Este o zi favorabilă negocierilor. În cursul dimineţii sunteţi nevoit să plecaţi într-o călătorie în interesul familiei. Cu toate că întâmpinaţi dificultăţi, reuşiţi să finalizaţi o lucrare importantă.

CAPRICORN
Reuşiţi, în sfârşit, să rezolvaţi o problemă financiară care vă sâcâie de mult timp. Este o zi favorabilă afacerilor şi aveţi ocazia să finalizaţi lucrări îcepute cu mai mult timp în urmă.

VĂRSĂTOR
În prima parte a zilei, aveţi contacte cu persoane importante, care contribuie la reuşita unei afaceri. Munca depusă în ultima perioadă începe să dea roade pe plan financiar.

PEŞTI
Aveţi ocazia să mergeţi într-o excursie cu prietenii. Ar fi bine să nu vă eschivaţi. Nu vă mai gândiţi la cheltuielile pe care le presupune excursia! Meritaţi să vă relaxaţi şi aveţi nevoie de odihnă.

„Adevărul" vă ascultă

■ La telefonul 280.943, între orele 9.00-12.00, redactorul nostru vă stă la dispoziţie.

Ioan M., din Sânpetru German: „În Sânpetru German sunt o grămadă de gunoaie. La 400 de metri de casele noastre se află un puţ care a secat. Oamenii îşi duc acolo toate gunoaiele. Mai mult de atât, aruncă acolo şi animale moarte. Când vine vara şi mai şi bate vântul, tot mirosul vine spre casele noastre. Este un miros pestilenţial. Nu poţi ţine geamul deschis la casă din cauza mirosului. E insuportabil. Nu e normal ce se întâmplă. Nu poţi lăsa copilul să iasă afară să se joace de frică să nu primească ceva boală. Mai les că ăştia micii sunt şi curioşi în momentul în care le interzici să meargă într-un anumit loc. Acolo e un focar de infecţie, iar oamenii pur şi simplu nu înţeleg gravitatea situaţiei. Nu e o sesizare cu iz politic, ci una personală."

Felicia B., Micălaca: „Eu sunt o iubitoare de animale, dar vreau să atrag atenţia asupra haitelor de câini care se plimbă nestingheriţi prin cartierul Micălaca. Cred că s-ar putea steriliza aceşti câini ca să nu se înmulţească chiar aşa. Ştiu că adăpostul de animale e plin şi din cauza asta nu mai sunt locuri. Mi se rupe inima când văd că stăpânii îşi aruncă animalele pe stradă. Am văzut acest lucru în iarnă. Câinii aceştia apoi se înmulţesc. Eu am găsit doi pui de câine, nu de mult timp. I-am dus în casă pentru că erau îngheţaţi, am încercat să-i hrănesc şi să am grijă de ei, dar au murit într-un final. Decât să-i lăsăm să se înmulţească, după care să moară puii de frig, mai bine sunt sterilizaţi."

ARAD ONLINE
www.aradon.ro

CURS VALUTAR

Astăzi

Denumirea Valutei	BNR	BCR		BRD		San Paolo IMI BANK		Banca Românească		Banca Romexterra		Alpha Bank		Casa Schimb LUXOR	
		C	V	C	V	C	V	C	V	C	V	C	V	C	V
Euro	3,71	3,67	3,76	3,66	3,77	3,69	3,74	3,66	3,77	3,66	3,76	3,68	3,75	3,69	3,72
Dolar SUA	2,36	2,31	2,41	2,31	2,39	2,33	2,38	2,31	2,40	2,30	2,40	2,31	2,39	2,35	2,40
Forint	0,0144	0,0139	0,0150	0,0135	0,0150	0,0142	0,0150	-	-	0,0139	0,0148	-	-	0,0141	0,0145
Gram aur		61,13													

Vineri,
28 martie
2008

Ziua precedentă

Arad	2-12°C
Lipova	2-12°C
Chişineu-Criş	2-12°C
Săvârşin	2-11°C
Sebiş	2-11°C

Umiditate: 51%
Presiune: 100 KPA
Precipitaţii: 20%
Vânt: 16 km/h
Direcţie vânt: SE

Biserica ortodoxă

Cuv. Ilarion cel Nou şi Cuv. Ştefan, făcătorul de minuni.

Biserica romano - catolică

Sf. Sixt al III-lea, pp.

Biserica greco - catolică

Cuv. Ştefan Taumaturgul şi Cuv. Ilarion cel Nou Lit Înaintesfinţitelor.

Prognoza meteo pentru astăzi:

Temperaturile se vor situa între 3 şi 15 grade. Vântul va sufla cu 16 km/h, dinspre SE. Cerul se menţine înnourat şi astăzi. Nu sunt şanse de ploaie.

VREMEA vineri

2° minim

15° maxim

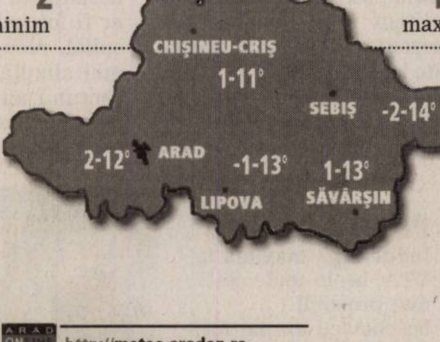

http://meteo.aradon.ro
Prognoza meteo pentru Arad

Soarele răsare: **06:26**
Soarele apune: **18:56**

Fazele lunii:

●	☽	●	☾
07.03	11.03	20.03	31.03

Prognoza meteo pentru 3 zile:

Temperaturile minime vor fi cuprinse între 3 şi 6 grade, iar cele maxime între 15 şi 18 grade. În weekend cerul va fi mai mult înnourat.

Temp. minime: 3 la 6°C
Temp. maxime: 15 la 18°C

vineri	sâmbătă
Parţial noros	Noros
Min.: 3°C Max.: 15°C	Min.: 5°C Max.: 16°C

duminică	luni
Parţial noros	Mai mult soare
Min.: 6°C Max.: 17°C	Min.: 6°C Max.: 18°C

JURNAL ARADEAN ADEVĂRUL
Cotidian independent Arad
Str. Poetului nr. 1C, Arad
Auditat de BRAT

Director editor: Mircea Ţişcă (8465)
Secretariat: 281802 (centrala), fax - 280655
Şef departament difuzare: **Carmen Csordas** - 281797
Şef departament marketing: **Eugenia Bărdaş** (8464)
Marea publicitate: 280943
Mica publicitate: 210775
Tiparul executat la: SC Inform Media SRL, Calea Torontalului, DN 6, km 5,7, Timişoara

Redactor şef: Doru Sava (8418) **Responsabil de număr: Simion Todoca**
Secretar general de redacţie: Gabriela Groza (8417) **Departamente: Eveniment: Cosmin Mihuţa** (8411), Adriana Barbu (8410), Lucian Şerban (8412), Margareta Szegö (8403); **Politic: Simion Todoca** (8425); **Economic:** Andreea Pintea (8419); **Cultură, Învăţământ: Vasile Filip** (8428), Vasile Sărăndan (8401) ; **Social: Tristan Mihuţa** (8431), Diana Duţu (8429); **Judeţ: Doru Sinaci** (8446) **Sport: Daniel Scridon** (8427), Adrian Hărţău (8433), Leonard Sfâra (8434) ; **Foto: Ştefan Matyaş** (8402); **Tehnoredactare:** Ghizela Şerban (8452), Ramona Vidulescu (8451), Cristi Ciulei (8450); **Designer:** Evelyn Kovago.
REDACŢIE : tel. 281802 (centrala); fax 280655, 281797;
e-mail:adevaruldearad@informmedia.ro, publicitate.adevarul@informmedia.ro, micapub.adevarul@informmedia.ro

PE SCURT

- **Sancţiuni.** În urma controalelor efectuate, poliţiştii rutieri au aplicat 166 de sancţiuni contravenţionale şi au dat 198 de puncte de penalizare. Au mai fost reţinute cinci permise auto, precum şi patru certificate de înmatriculare. Amenzile acordate de poliţişii rutieri se ridică la 9.775 de lei.

Violată şi omorâtă

Sintea Mare (I.C.) - Medicii legişti au stabilit, după efectuarea necropsiei cadavrului femeii de 85 de ani din Sintea Mare, că bătrâna a fost violată înainte de a fi omorâtă. Sofia T. a murit la începutul acestei săptămâni după ce vecinul ei de 19 ani, Nicolae Covaci, a intrat în locuinţa femeii pentru a fura bani. Tânărul a spus, în apărarea sa, că era beat atunci când a săvârşit fapta.

Suspendat

Nădlac (C.M.) - Poliţiştii de frontieră au depistat, la Nădlac, o persoană care conducea un autoturism având permisul de conducere suspendat. Cetăţeanul român Florin C., de 31 de ani, s-a prezentat la Nădlac la volanul unui autoturism Audi, dar poliţiştii au constatat că acesta nu poseda permis de conducere.

(Foto: FAN)

Se ia curentul

Arad (L.Ş.) - Enel Distribuţie Banat va efectua, sâmbăta aceasta, între orele 8.00-20.00, lucrări de modernizare ale echipamentelor de înaltă tensiune, în staţia de la Sebiş, din care se asigură alimentarea cu energie electrică a localităţilor Sebiş, Moneasa, Beliu, Prunişor, Sălăjeni, Laz, Dezna, Rănuşa, Buhani, Donceni, Igneşti, Minead, Susani, Slatina de Criş, Neagra şi zonele adiacente. Responsabilii Enel spun că, pentru realizarea acestor lucrări se impune scoaterea din funcţiune a staţiei, iar pentru asigurarea energiei electrice pentru consumatorii din zonele afectate se preia alimentarea acestora din alte surse.

(Foto: I.C.)

Rutieriştii arădeni la Summit

Arad (I.C.) - Peste 20 de poliţişti rutieri din Arad au fost detaşaţi la Bucureşti pentru Summit. Mai precis, 26 de agenţi de circulaţie vor dirija şi asigura buna desfăşurare a traficului rutier în Capitală în perioada evenimentului. Astfel, rutieriştii arădeni au plecat la Bucureşti încă de luni, urmând să revină la Arad după terminarea Summit-ului. Criteriile care au stat la baza selecţionării celor 26 de poliţişti rutieri au fost, în primul rând, experienţa, dar şi ţinuta, aceştia trebuind să fie prezentabili. De asemenea, cei 26 de agenţi de circulaţie trimişi în Capitală nu au probleme disciplinare sau de sănătate. În total, inspectoratele judeţene au detaşat la Bucureşti, pe perioada Summit-ului, peste 800 de poliţişti.

CARICATURA ZILEI de Flavius Miheş

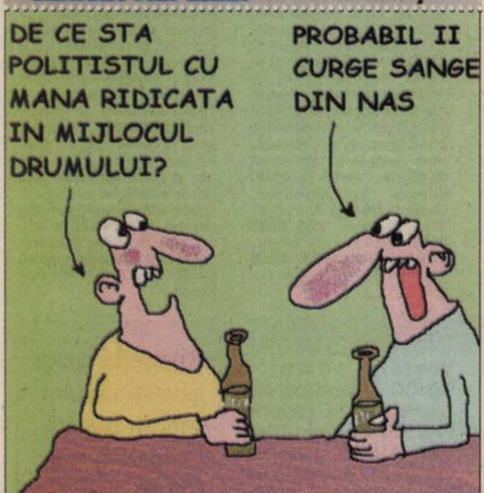
DE CE STA POLITISTUL CU MANA RIDICATA IN MIJLOCUL DRUMULUI?
PROBABIL II CURGE SANGE DIN NAS

Jumătate din încasări, la ştrand

Arad (A.B.) - Primăria Arad le propune aleşilor locali să voteze, luni, repartizarea a jumătate din sumele încasate din închirierea şi din concesionarea bunurilor proprietate publică de pe Ştrandul Neptun, Serviciului Public Administrare Ştrand „Neptun". Repartizarea cotei de 50% din sumele încasate pe închirieri şi concesionări la ştrand este motivată de faptul că serviciul se autofinanţează şi că este nevoie de o bună funcţionare a acestuia, adică bani pentru lucrări de întreţinere şi reparaţii curente. Tot la acest serviciu vor merge şi banii încasaţi din biletele şi abonamentele de intrare la ştrand, bani care vor fi cheltuiţi tot pentru lucrări de întreţinere.

Timpul cald se-aproprie (Foto: FAN)

Fugă de la accident

Bonţeşti (I.C.) - Un bărbat de 28 de ani, din Teleorman, a lovit o autoutilitară VW, după ce s-a urcat la volanul unei Dacii 1310 fără să aibă permis. Întâmplarea a avut loc în Bonţeşti, unde Mirel S. îşi are domiciliul. După ce a avariat autovehiculul, bărbatul a fugit de la locul faptei. Poliţiştii l-au prins însă şi i-au întocmit dosar penal pentru conducerea unui autovehicul fără a poseda permis de conducere şi fugă de la locul faptei.

La eutanasiat de câini „bagabonţi"

Arad (A.B.) - Au adunat de pe străzi peste 80 de câini vagabonzi în decursul lunii martie. Este vorba de Serviciul Câini Comunitari din cadrul Gospodăririi Comunale, care a adunat pe parcursul acestei luni 85 de câini de pe străzi, aceştia fiind duşi la adăpostul societăţii. Un număr de 48 de câini au fost, tot în această lună, eutanasiaţi. În pofida oparţiunilor întreprinse de GCA, zeci de câini vagaboni populează cartierele oraşului, iar uneori nimeresc chiar şi pe centru. Câteva zeci de sesizări ne-au fost făcute de locuitorii din zona UTA, dar mai ales de cei din Alfa, care se plâng că întreg cartierul e populat de câini, care au început să umble în haite. Din totalul câinilor comunitari aduşi la adăpostul, doar cinci şi-au găsit stăpân în martie, adică au fost adoptaţi. GCA şi-a planificat şi pentru luna viitoare să prindă câini vagabonzi, dar spre deosebire de raportările trecute, numărul celor care vor fi duşi la adăpost sau eutanasiaţi nu a fost făcut public.

Trei societăţi fără buget!

Salubritatea, Gospodărirea Comunală şi CET vor rămâne fără buget şi în această lună.

ADRIANA BARBU
adriana.barbu@informmedia.ro

Consilierii vor vota doar patru bugete (Foto: Ş. Matyaş)

Arad (A.B.) - Se votează bugetele societăţilor aflate în subordinea CLM, însă nu toate vor sta luni pe masa aleşilor locali. La şedinţa ordinară de la începutul săptămânii viitoare, consilierii sunt chemaţi să aprobe bugetele următorilor agenţi economici aflaţi în subordinea CLM: RADM, CTP, TOP şi Recons. Adică bugetele de venituri şi cheltuieli la doar patru din cele şapte societăţi ale CLM. Iar aceasta, cu toate că suntem la finele lunii martie. GCA şi CET vor trebui să aştepte următoarea şedinţă CLM pentru a avea bugete pentru anul în curs. Cea de a şaptea societate, Salubritatea, nu are buget şi nici nu va avea, pentru că a intrat deja în lichidare. Dacă motivul în acest caz e evident (Salubritatea îşi va închide definitiv porţile în acest an), pentru celelalte două amânarea votării bugetului este explicată de Primărie prin faptul că acesta nu a trecut prin toate fazele şi nu a obţinut încă toate avizele. Ar mai trebui amintit faptul că bugetul CET nu a fost aprobat mai niciodată odată cu celelalte bugete.

ARAD ONLINE **www.aradon.ro**
Aici download proiect CLM

AutoSchunn
Centru autorizat de vanzari si service Mercedes-Benz
Arad, Calea Radnei, Nr. 247 Tel: 0257/286 680 Fax: 0257/281 474

Va invitam la
Caravana Mercedes-Benz, Arad 25.03-29.03 a.c.
Piata Avram Iancu

Pentru Mercedes-Benz viitorul automobilului nu numai ca a aparut acum 100 de ani, dar si reincepe odata cu aparitia fiecarui model.

In numele producatorului Mercedes-Benz,
AUTO SCHUNN va ofera garantia calitatii Germane.

Oferte speciale! Livrare Imediata! Garantia-Mobilo Life!

Mercedes-Benz SOMMER ROAD CARGO SOLUTIONS MITSUBISHI FUSO

www.auto-schunn.ro

RECLAMĂ

PE SCURT

• **Mesaj iconografic.** Sâmbătă, 29 martie, ora 16,00, la Galeriile „Turnul de apă”, va avea loc vernisajul expoziţiei personale de artă fotografică sub genericul „Mesaj de la un înger” a regretatei studente la jurnalistică, Emanuela Şuclea, dispărută prematur într-un nefericit accident de circulaţie. În deschidere va vorbi asistentul universitar Flavius Ghender (UAV).

SUDOKU

Reguli:

În fiecare bloc sunt câteva cifre între 1 şi 9, stabilite dinainte. Acestea trebuie completate cu cifrele lipsă, în aşa fel încât fiecare număr să figureze o singură dată. De asemenea, cifrele de la 1 la 9 trebuie să figureze o singură dată atât pe rândurile orizontale cât şi pe coloanele verticale ale celor nouă blocuri luate împreună.

ÎNCEPĂTORI

	4			2		1	9	8
8	5	6		4				
	1		7	8	3		5	
		9		6		7	8	
1	6	8	3		7			
		3		5				
7			4			8	2	
6			8			5	3	4
2							1	

AVANSAŢI

		9	6				7	
			8	4		5		
5					1			
7	2						3	
	3			6				2
		1			8		6	
	4							5
2			5		7		9	
				8		6		

Soluţia jocului din numărul precedent

5	4	1	7	6	8	3	2	9
2	8	3	4	9	5	7	1	6
6	9	7	3	2	1	5	8	4
1	2	9	6	4	3	8	7	5
3	6	5	9	8	7	2	4	1
4	7	8	1	5	2	9	6	3
8	1	6	5	7	9	4	3	2
9	3	2	8	1	4	6	5	7
7	5	4	2	3	6	1	9	8

ÎNCEPĂTORI

9	8	1	6	5	7	4	2	3
7	3	6	2	8	4	1	5	9
4	2	5	1	9	3	8	6	7
6	1	3	5	7	8	2	9	4
2	7	8	9	4	1	6	3	5
5	4	9	3	6	2	7	1	8
8	6	2	4	3	9	5	7	1
1	9	7	8	2	5	3	4	6
3	5	4	7	1	6	9	8	2

AVANSAŢI

Tranzacţii de top

Arad (A.P.) - Primele zece cele mai mari tranzacţii operate în România anul trecut au atins un nivel de 3,47 miliarde de euro, cea mai importantă fiind cumpărarea a 75% din Rompetrol de către KazMunaiGaz pentru 1,8 miliarde de euro, conform anuarului Top Tranzacţii editat de Ziarul Financiar.

Vânzarea Cefin Logistic Park Arad de către Cefin Real estate către Europolis, clasează tranzacţia pe locul trei, împreună cu alte două tranzacţii ale grupului Europolis.

O altă tranzacţie care implică şi oraşul Arad este vânzarea de către RED a Armonia Arad.

REŢETA ZILEI

Chifteluţe cu soia

Ingrediente: 200 gr. soia granule, 400 ml. apă, 2 morcovi, 2 cepe, 4 căţei cu usturoi, 2 linguri cu oţet, 2 linguri cu făină, 1 legătură de pătrunjel, ulei, cimbru, sare, piper.

Mod de preparare: Soia se pune în apă fierbinte cu sare, timp de 30 de minute, după care se lasă să se scurgă bine. Între timp, se fierb morcovii întregi în apă cu sare. Într-un castron, se amestecă soia scursă cu morcovii fierţi şi tăiaţi mărunt, ceapa tocată şi usturoiul zdrobit. Se condimentează cu sare, piper şi cimbru. La final, se adaugă oţetul, după gust şi verdeaţa tocată fin. Din compoziţia astfel obţinută se modelează, chiftelele. Se pun în tigaie în ulei încins, se rumenesc pe ambele părţi.

Poftă bună!

Cuvinte norocoase!

Concursul „Cuvinte norocoase!” continuă. Completaţi toate integramele din perioada 1 martie a.c. – 15 martie a.c. şi trimiteţi-le, împreună cu un (singur) talon de concurs, pe care îl găsiţi alături, pe adresa Redacţiei (B-dul Revoluţiei, nr. 81), până în data de 27 martie a.c. Plicurile cu cele 13 integrame completate şi talonul de concurs aferent, completat la toate rubricile, pot fi depuse şi direct la sediul Redacţiei. În urma unei extrageri, care va avea loc în data de 28 martie a.c., cel mai norocos fidel al integramelor va câştiga un obiect de uz casnic. Extragerea va avea loc în prezenţa unei comisii. La acest concurs nu pot participa angajaţii Inform Media şi nici rudele acestora de gradele I şi II.

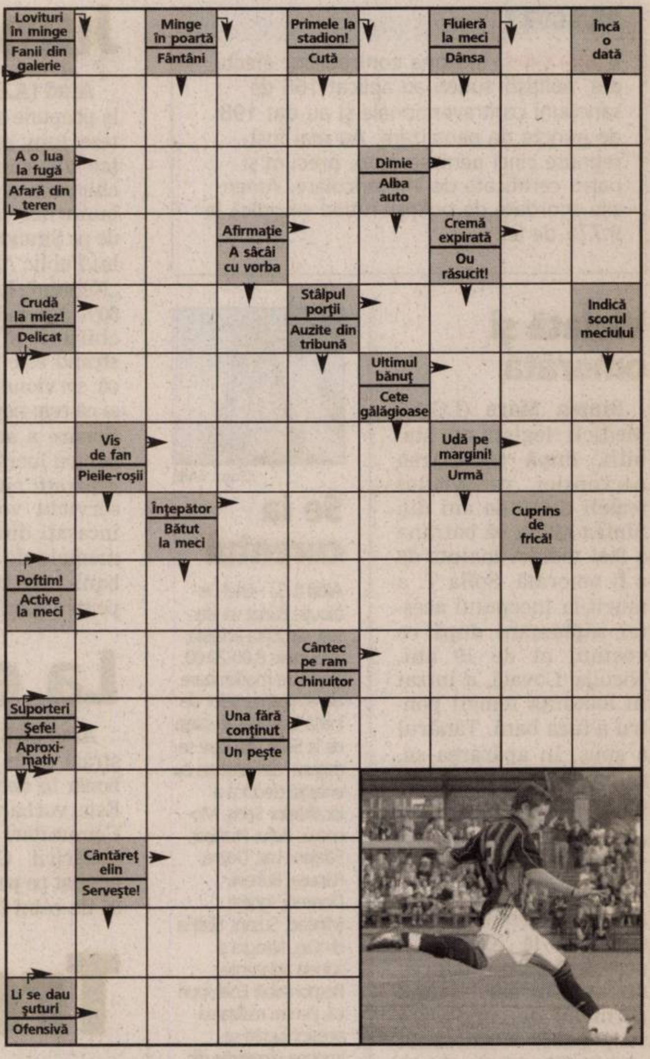

Soluţia integramei din numărul precedent: P – R – BIS – COPACI – TC – IARA – BIO – VANATOR – N – ND – ITAN – NAUT – EDEC – E – REST – OR – SS – ZA – ENE – ALA – UD – N – ALI – CRANG – BATE – MOI – CANAR – TEI – ZI – GA – CEAS

Nume..........................Prenume..
Adresa...
Tel.........................Localitatea...
Sunteţi abonat la **Adevărul**? DA ☐ NU ☐
ADEVĂRUL JURNAL ARĂDEAN

PROGRAME TV

TVR 1

07:00 Jurnalul TVR Sport Meteo
07:40 File NATO
07:45 Hai să bucătărim! (reluare)
08:00 Trezirea la apel!
09:00 Jurnalul TVR
09:10 Trezirea la apel!
10:10 Cafeneaua astrelor (reluare)
12:00 Tezaur folcloric (reluare)
13:00 Cory şi restul lumii (serial)
13:30 Clubul desenelor animate (desene)
14:00 Jurnalul TVR Sport Meteo
14:40 File NATO
14:45 Hai să bucătărim!
15:00 Tribuna partidelor parlamentare
15:30 Seiji Ozawa - maestru, profesor, student (I) (Austria, 2006)
16:30 Linia verde
17:00 Handbal feminin România – Coasta de Fildeş
19:00 Jurnalul TVR Sport Meteo
20:15 O dată-n viaţă
21:50 Jurnalul TVR Sport File NATO Echipa mea
22:10 O dată-n viaţă
22:30 Jurnalul TVR Sport Meteo
23:00 Uzina de stele O emisiune de ştiri de la Hollywood, despre vedete
23:15 Habana Blues – Cântec de adio (dramă Spania, Cuba, Franţa 2005) Cu: Alberto Yoel, Roberto Sanmartin. Regia Benito Zambrano Cuba zilelor noastre.
01:15 Interes general (reluare)
02:00 Jurnalul TVR (r) Sport Meteo
03:00 Iubiri răzleţe (love story SUA, 1996)
04:55 Semne (r)
05:25 Jane Show (s)
05:50 Dosar NATO (r)
06:15 Imnul României
06:20 Teleshopping

PRO TV

07:00 Ştirile ProTv Ce se întâmplă, doctore?
09:00 Omul care aduce cartea
09:05 Pe locuri, fiţi gata, gătiţi! (s)
10:00 Schimbare extremă (s)
11:00 Viaţa sub presiune (s)
12:00 Tânăr şi neliniştit (s) (r)
13:00 Ştirile Pro Tv
13:45 Business Magazin (r)
14:15 Captivă în trecut (dramă Canada, 2003) Regia: Morrie Ruvinsky Cu: Alexandra Paul, Linden Ashby, Michelle Greene Lainie Wheeler (Alexandra Paul), o femeie divorţată care a pierdut custodia celor două fiice ale sale din cauza dependenţei de droguri, încearcă să-şi refacă viaţa şi să-şi recapete copiii.
16:00 Tânăr şi neliniştit (s)
17:00 Ştirile ProTv Vremea
17:45 Happy Hour
19:00 Ştirile Pro Tv Sport Vremea
20:30 Dansez pentru tine
01:00 Ultimul împărat (dramă Marea Britanie/China 1987) Regia: Bernardo Bertolucci Cu: John Lone, Joan Chen, Peter OíToole Povestea adevărată a ultimului conducător al dinastiei chineze Ching, "Ultimul împărat" a fost vedeta premiilor Oscar 1987, primind nu mai puţin de 9 statuete, inclusiv pentru cea mai bună imagine, cel mai bun scenariu şi cea mai bună regie Bernardo Bertolucci, dar şi ale premiilor Globul de Aur, în anul următor, cu care a fost distins pentru cel mai bun film, cel mai bun scenariu şi cea mai bună muzică originală.
04:15 Schimbare extremă (s) (r)

ANTENA 1

07:00 În gura presei
08:00 Neatza (matinal)
10:00 În gura presei (r)
11:00 Hercule (s)
12:00 Miami Vice (s) Acest show cu detectivi, este exploziv. Don Johnson şi Philip Michael Thomas sunt Crockett şi Tubbs, doi detectivi cu două caractere total diferite care fac o echipă pentru a prinde contrabandiştii de droguri din Miami. Făcut împotriva lumii interlope din Sudul Floridei, "Miami Vice" este deja un clasic...
13:00 Observator
13:45 Oraşul promisiunilor (s)
15:00 Te pui cu blondele? (divertisment) (r)
16:00 Observator
17:00 9595
18:00 Folclorul contraatacă (divertisment) cu Alina Crişan şi Lupu Rednic
19:00 Observator Sport Meteo
20:30 Furie (acţiune 1995, SUA) Regia: Joseph Merhi si Gary Daniels Cu: Gary Daniels, Fiona Hutchinson, Kenneth Tigar Un grup de cetăţeni americani de origine hispanică sunt supuşi unor experienţe medicale. Guvernul vrea să ascundă adevărul, însă Ray Gainer, profesor de zoologie, a fost martor. Pentru a scăpa cu faţa curată, politicienii implicaţi în scandal îl transformă peste noapte în spion periculos.
22:30 Beowulf şi Grendel (aventuri Canada/Islanda/Marea Britanie 2005)
00:30 Alias (s)
02:30 Relicva (horror SUA 1977)
03:15 Observator (r)

HBO

06:00 Justin Timberlake FutureSex/Loveshow
08:20 Molly (Aventuri, SUA, 2006)
09:45 Maria (Dramă, Franţa, 2005)
11:10 Ursuleţul polar 2: Insula misterioasă (Aventuri, Germania, 2005)
12:30 Când eram cântăreţ (Dramă, Franţa, 2006) Cu: Cecile De France, Mathieu Amalric
14:25 Barcelona (Dramă, SUA, 1994) Cu: Taylor Nichols, Christopher Eigeman, Mira Sorvino
16:05 Dovada (Dramă, SUA, 2005) Cu: Jake Gyllenhaal, Gwyneth Paltrow, Anthony Hopkins
17:45 O dădacă plină de surprize (Comedie, Marea Britanie, 2005) Cu: Rowan Atkinson, Maggie Smith, Patrick Swayze, Kristin Scott Thomas
19:30 Cinema, Cinema, Cinema
20:00 Dragoste mare (s) - Reuniunea
21:00 Dragoste mare (s) - Între ciocan şi nicovală
22:00 Occident (Comedie, România, 2002) Cu: Alexandru Papadopol, Dorel Vişan, Ioan Gyuri Pascu, Tania Popa
23:50 Conjuraţia tăcerii (Acţiune, SUA, 2006) Cu: Steven Strait, Sebastian Stan, Toby Hemingway
01:30 Alexandra (România, 2006)
02:00 Alien vs. Predator (Horror, SUA, 2005) Cu: Ewen Bremner, Colin Salmon, Carsten Norgaard, Tommy Flanagan, Raoul Bova
03:40 Pe platourile de filmare
04:10 Salsa în L.A. (Acţiune, SUA, 2006) Cu: Randy Spelling, Jason Priestley, Mike Starr

TVR 2

07:35 Întoarcerea lui Sherlock Holmes (s) (r) **08:35** Miracole (s) (r) **09:05** Un tată aproape perfect (s) (r) **10:10** Tonomatul DP 2 **11:35** Întoarcerea lui Sherlock Holmes (s) **12:35** Popasuri folclorice **13:30** Zestrea românilor (r) **14:30** Zoom / 2 **15:00** Împreună în Europa! **16:00** Jurnalul TVR (r) **16:15** Jurnalul Euronews **16:30** Autostrada TVR **18:00** Jurnal regional **18:40** Un tată aproape perfect (s) **19:40** Miracole (s) **20:15** Replay **20:35** Dincolo de hartă **21:30** Ora de ştiri **22:30** Salsa la Bucureşti **23:00** Bollywood la Bucureşti **23:30** Instructor Cool **24:00** Whistler (s)

PRIMA TV

08:30 Teo Live (r) **10:00** Deasupra norilor (dramă romantică, Austria Germania 2005) **12:00** Teleshopping **12:30** Levintza prezintă (r) **13:00** Teleshopping **13:30** Camera de râs **14:00** Teleshopping **14:30** Dragoste şi putere (s) **15:00** Focus **15:30** Home Video (r) **16:00** Flavours 3 bucătari(r) **16:30** Teo Live **18:00** Focus **19:30** Momentul adevărului (r) **20:30** American Ninja 5 (acţiune, SUA 1993) **23:00** Mondenii (r) **00:00** Explorări sexuale (film romantic) **02:00** Focus **03:00** Trăsniţi din NATO (s)

ACASĂ

06:00 Pagini de viaţă (s) (r) **07:00** Destine furate (s) (r) **09:00** Războiul sexelor (s) (r) **09:45** Anita (s) **11:00** Iubire tîrzie (s) **12:00** Stăpîna destinului (s) **14:00** Inimă de ţigan (s) (r) **15:30** Destine furate (s) **16:30** Vremea de ACASĂ **16:35** Destine furate (s) **17:30** Poveştiri adevărate (divertisment) **18:30** Victoria (s) **19:30** Răţuşca cea urîtă (s) **20:30** Pasiune (s) **22:00** Amazonia (s) **23:00** Pagini de viaţă (s) **00:00** Poveştiri adevărate (divertisment) (r) Vremea de ACASĂ **01:00** Muzica de ACASĂ **02:30** Amazonia (r)

REALITATEA

09.00 Realitatea de la 09.00 **13.00** Realitatea de la 13.00 **14.50** Realitatea bursieră. Zilnic, de luni până vineri, Sorin Freciu şi invitaţii săi vă dezvăluie culisele pieţei de capital. Veţi cunoaşte mecanismele din spatele evoluţiei cursurilor direct de la profesioniştii domeniului. **15.05** Fabrica **16.00** Realitatea de la 16.00 **17.45** Editorii Realităţii **18.45** Money Express **19.15** Realitatea zilei **21.00** Realitatea de la 21.00 **21.30** Jurnal. Sport **22.00** Tănase şi Dinescu **23.00** Oamenii realităţii **00.00** Realitatea de le 00.00 **01.15** Realitatea zilei (r)

AXN

09:00 The Amazing Race **10:00** Brigada Omucideri (s) **11:00** Apel: Crimă (s) **12:00** The Amazing Race **13:00** Poliţia portuară (s) **14:00** Brigada Omucideri (s) **15:00** Dispăruţi (s) **16:00** Apel: Crimă (s) **17:00** Poliţia portuară (s) **19:00** Brigada Omucideri (s) **20:00** Dispăruţi (s) **21:00** Cavalerii prosperităţii (s) **21:30** Oamenii lui Paco (s) **23:15** Operatiunea de salvare (s) **00:15** Fenomenala Jane (s) **01:15** Impotriva destinului (s) **02:10** Cavalerii prosperităţii (s)

PRO CINEMA

06:00 Apropo TV **09:00** Aventurile lui Jackie Chan (r) **09:30** Dădaca (s) (r) **10:00** La Bloc (s) (r) **10:30** Accident (dramă) **12:30** Teo (r) **13:45** La Bloc (s) (r) **14:15** Juniper Lee **14:45** Aventurile lui Jackie Chan (animaţie) **15:15** Blue CollarTv (s) (r) **16:30** Zoom în 10 **16:45** Războiul de acasă (s) (r) **17:15** Fotografii mortale (dramă) **19:00** Smallville (s) **20:00** Dădaca (s) **20:30** La limita imposibilului (s) **21:30** Războiul de acasă (s) **22:00** Virusul mortal (s)

B1

07:00 710 (divertisment matinal) **10:00** Briefing (r) **11:00** Ne priveşte **12:00** Stiri **13:05** Transporter (r) **13:35** Euromaxx (doc.) **14:35** Videoclipuri **15:30** Vedetele se intreaba (r) **16:00** Misiune imposibilă(r) **17:00** Pasul Fortunei **19:00** SĂPTĂMÂNA MONDENĂ **20:00** CODUL LUI ORESTE **22:00** HIGH LIFE **23:00** CLUB ZONE **00:00** Taboo (r) **01:00** AUTENTIC TOP **02:00** Star Style **02:30** Secrete de vedete (r)

M1

6:50 Răsărit de soare **10:00** Film serial: Dr. Quinn **11:00** Diamantul palatului **12:00** Dragă Domnul Dr. **13:00** Ştiri, sport, meteo **13:30** Magazin de reabilitare **14:00** Pe urmele soldaţilor pierduţi **14:30** Magazin regional **15:20** Vipera neagră **15:55** Baba Tv **16:25** Orăşelul **17:25** Teleshop **19:10** Ştiri **19:40** Film serial: Moştenitorul **20:30** Ştiri, sport **21:10** Cabaret **22:10** Să facem Festival! **23:10** Vineri seară **23:45** Casa culturii **0:15** Emisiune istorică **0:45** Ştiri

CINEMAX

07:00 Aniversarea (Comedie, Franţa, 2005) **08:45** Hollywood Top 10 - Cei mai buni copii **09:10** Vedeta noastră (Dramă) **10:55** Cry Baby (Muzical) **12:25** La fel ca toată lumea (Comedie) **14:00** Blonda de la Drept (Comedie) **15:35** Aniversarea (Comedie) **17:20** Starsky şi Hutch (Thriller) **18:35** Tânărul Winston (Biografic) **21:00** Vorbe de alint (Dramă) **23:10** Strategia (Comedie) **00:30** Masters of Horror (s) **01:30** Ray (Biografic, SUA, 2004) **04:00** Scurtcircuitul (Dramă, Canada, 2006) **05:30** Suspecţi sexy (Erotic)

NAŢIONAL

09.00 E dimineaţă, naţiune! **11.00** Acapulco HEAT (s) Acapulco Heat este o echipă de profesionişti în slujba C5, o coaliţie secretă a cinci ţări, care luptă împotriva terorismului. Însă existenţa acestei echipe nu este recunoscută de nici una dintre aceste ţări, iar Acapulco Heat foloseşte ca paravan o firmă care vinde articole de plajă. **12.20** Uite cine câştigă **14.30** Mezul problemei (r) **16.00** Ţara lui Papură Vouă **16.30** În plină acţiune (s) **17.30** Taxi Driver **18.30** Ştiri Naţional TV **20.00** Ţara lui Papură Vouă **20.15** Tinerii pistolari 2 (f) **22.30** Dispăruţi pe front (f)

HALLMARK

10.00 Viaţă în Africa (s) **11.00** Amy (s) **12.00** Semnul celor patru (f). Suspans, Canada, 2001 **14.00** Viaţa în Africa (r) **15.00** Mamă de împrumut (r) **17.00** Amy (s) Bazat pe povestea adevărată a mamei actriţei principale, Amy Brenneman, serialul este un tablou a trei generaţii de femei ale căror destine se împletesc. **18.00** Doc Martin (s) **20.00** Crimele din Midsomer: Căzătură mortală (f). Poliţist, Marea Britanie, 1998 **22.00** Regina fecioraă (f). Istoric, Marea Britanie, 2005 **00.00** Informatorul (f) Dramă, coprod.

DISCOVERY

12.00 Cele mai mari superlative **13.00** Brainiac **14.00** Confruntări şi fiare vechi **15.00** Cum se fabrică? **16.00** Echipa de revizie **17.00** Maşini extreme **18.00** Automobile americane recondiţionate **19.00** Vânători de mituri. Vânătorii de mituri, cei doi experţi în efecte speciale pentru filme artistice Adam Savage şi Jamie Hyneman, ajutaţi de echipa lor încearcă să separe adevărul de legendele urbane. **20.00** Cum se fabrică? **21.00** Martor paranormal **22.00** Fenomene stranii **00.00** Crime care au zguduit lumea

PROGRAME RADIO

TRANSILVANIA

7:00 - 11:00 Transilvania Matinal cu Alex Ardelean; 11:00 - 16:00 Patrula de serviciu cu Attila; 17:00 - 22:00 Seara cu noi cu Emil Trifa; 22:00 - 24:00 Tropicul Rock-ului/ Promoroacka (alternativ intr-o saptamana Promoroacka in urmatoarea tropicul Rock -ului).

NAŢIONAL FM

Oradea: 6:00 Matinal cu Daniela Cap 7:00 Dimineaţa cu Răzvan şi Dani 10:00 Naţional FM la 10 11:00 Şefa 14:00 Super drive - Mihai Dacin şi Flavius Bunoiu 17:00 Fresh Naţional 18:00 FM în direct 20:00 Evening 22:00 Naţional de dragoste 24:00 - 6:00 Cântecele Naţional FM * ŞTIRI: 9:00, 10:00, 11:00, 15:00, 16:00, 17:00 **Beiuş:** 6:00 Dimineaţa devreme 9:00 Vorbe de bine 12:00 Super drive 18:00 Super drive - Interactiv FM 22:00 Hituri Naţional FM **Marghita:** 6:00 Dimineaţa devreme 10:00 Vorbe de bine 14:00 Super drive 18:00 Interactiv FM 22:00 Hituri Naţional FM

FAVORIT FM 92,6

6:00 - 9:00 „Matinal Favorit” cu Claudiu Damian; 9:00 - 14:00 „Plai de cânt şi dor” cu Ciprian Ventel; 14:00 - 18:00 „Cântece de petrecere la Favorit FM” cu Cătălin Costea; 18:00 - 22:00 „Bairam” cu Adriana Stana; 22:00 - 6:00 Hituri la Favorit FM unhosted.

Redacţia nu-şi asumă răspunderea pentru modificările ulterioare ale programelor TV

PE SCURT

- **Alarmă falsă.** Pompierii au fost anunţaţi ieri printr-un telefon că o bătrână care locuieşte singură este căzută în apartament său. Ajunsă la faţa locului echipa de intervenţie a constatat că este o alarmă falsă, femeia neavând nimic. Vecinii au spus că s-au îngrijorat când au văzut că bătrâna nu le-a răspuns la uşă.

ACCENTE

O sumă de inşi, dar mai puţin o naţiune

TRISTAN MIHUŢA

tristan.mihuta@informmedia.ro

Ieri s-au împlinit 90 de ani de când Sfatul Ţării de la Chişinău declara Unirea Basarabiei cu România, pentru totdeauna. Mass-media a tratat momentul cu superficialitate, ca să nu zic că a fost vorba de o nepăsare inconştientă. Nu mă miră. România de azi pare să fi uitat istoria, faptele înaintaşilor, zbaterea lor pentru a fi ceea ce suntem şi mai mult decât atât.

Trăim o perioadă tristă, chiar neagră în ce priveşte atitudinea noastră faţă de ţară - cea de ieri, de azi, de mâine. Un egoism periculos face imposibilă conştiinţa de neam, de ţară, de popor. Fiecare trage pentru el şi nimic din ce ne-ar putea lega în plan naţional nu mai contează - „popor”, „patrie”, patriotism” sunt pentru noi noţiuni desuete, fără conţinut şi fără să mai determine o preocupare, o atitudine naţionalistă, în sensul bun al cuvântului. Dacă n-ar fi graniţele, recunoaşterea internaţională a unui stat numit „România”, ne-am risipi în doi timpi şi trei mişcări. România nu mai reprezintă aproape nimic pentru generaţiile actuale care îi locuiesc teritoriul. Predomină sentimentul înstrăinării, fiecare considerându-se mai bun decât totalitatea care face populaţia acestei ţări. Sigur, România suntem noi, şi România este cum suntem noi, dar refuzăm să acceptăm realitatea - o oglindă în care nu ne este drag să privim.

Or, dacă România ne apare ca o povară, ca o „etichetă” cu care nu ne mândrim, atunci cum am putea pretinde ca Basarabia (Republica Moldova) să rămână pentru noi ceea ce a fost pentru înaintaşi. Cum să ne gândim la basarabeni ca la nişte fraţi vitregiţi de soartă, supuşi deznaţionalizării de către Rusia şi, apoi, de către URSS? Pe cine să mai intereseze torturile, deportările masive în Siberia, în Kazahstan ori aiurea ale tuturor basarabenilor care se declarau români, parte a Patriei Mamă? Poate, pe câţiva naivi, sentimentali care mai au încă simţirea patriotică şi conştiinţa apartenenţei la un neam - cel românesc.

Nu-i aşa că invoc aici idioţenii? Ce neam, ce naţiune, ce patriotism, ce Ţară Mamă, ce fraţi?! Am ajuns să fim doar indivizi fără a mai fi o naţiune, un popor. Ne risipim şi e trist, pentru că risipirea ne va duce la pierderea identităţii. Şi, ce contează? - vor zice unii. E inutil să le răspunzi. Te uiţi însă la francezi, la italieni, la nemţi şi constaţi că pentru ei contează păstrarea identităţii naţionale. Prin urmare nu e vorba de o tendinţă generală, ci de o neputinţă, ori de un refuz laş al nostru de-a accepta ceea ce, în fapt, suntem.

„Liceul anului”. În cadrul concursului interşcolar TeenFest „Liceul Anului” se vor întrece astăzi, într-o etapă decisivă, Colegiul Naţional „Elena Ghiba Birta” şi Grupul Şcolar „Csiki Gergely”, de la ora 15.30, la Liceul Pedagogic iar de la ora 20, la Clubul Soho. (Foto: V. Zărăndan)

Adevărul va deveni Jurnal arădean

■ Renunţăm doar la un titlu nu şi la adevăr, echilibru, independenţă şi loialitate făţă de cititori.

Arad (D.S.) - Aşa cum v-am informat, anul trecut consiliul de administraţie al cotidianului naţional Adevărul din Bucureşti a decis să dea în judecată cele patru cotidiane locale care poartă în titlu substantivul comun „adevărul” pentru folosirea mărcii fără acordul SC Adevărul SA. Argumentul lor a fost că marca „Adevărul” este proprietatea trustului bucureştean, fiind înregistrată la OSIM în 1992. După o confruntare de mai bine de un an în justiţie, în care am susţinut că adevărul este de partea noastră, instanţa a decis că va trebui să ne schimbăm numele. Adevărul se va numi, în consecinţă, „„Jurnal arădean”.După cum aţi constata deja, procesul de rebranding a început. Înaintea titlului ziarului a apărut sigla cu viitorul nume al acestuia. Pe măsura parcurgerii tuturor paşilor noua siglă va creşte în vizibilitate iar vechea denumire va scădea până la înlocuirea ei completă. Ceea ce nu va face cotidianul nostru mai puţin căutat de cititori. Pentru că în ultimă instaţă ceea ce se află dedesubtul titlului contează.

Sănătate
Totul e roz, la Judeţean. Dr. Prişcă e un manager mulţumit /p. 6

BASCHET
Arădencele şi-au luat adio de la Cupa României /p. 13

JURNAL ARĂDEAN ADEVĂRUL
Cotidian independent Arad
Vineri
28 martie 2008

15°C

„Frăţie” social democrată

Ora de vară

Program TV

A murit George Pruteanu

Vrea să închidă Puşcăria

Un deţinut a cerut în instanţă „să se dizolve persoana juridică Penitenciarul Arad”.

Tabelă pentru UTA!

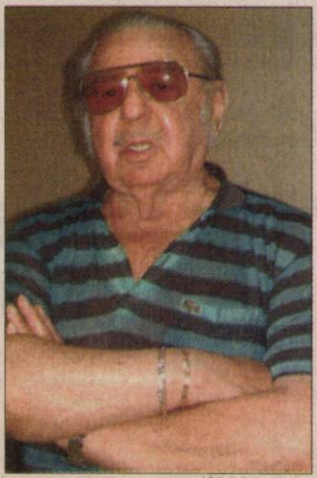

Slavă şi onoare pentru Artist

■ Kelen Francisc E.FIAP a primit „Diploma de Onoare” din partea Asociaţiei Artiştilor Fotografi.

Arad (V.F.) - Kelen Francisc E.FIAP este un senior al artei fotografice. De-a lungul unei cariere de invidiat, el a descoperit, prin obiectivul aparatului său de fotografiat, tot ce e mai frumos. A separat cu măiestrie, din înşiruirea nesfârşită de imagini, ceea ce reprezintă artă şi transmite un mesaj către spirit. Şi a găsit nenumărate „picturi ale naturii” pe care le-a transpus - cu inspiraţie şi talent - pe hârtie. Le-a oferit apoi, cu generozitate, iubitorilor de artă prin expoziţii-eveniment, organizate atât în ţară cât şi peste hotare.

> *Am plăcerea să vă fac cunoscută Hotărârea în baza căreia aţi fost declarat «membru de onoare» al Asociaţiei noastre*
>
> **ŞTEFAN TÓTH A.FIAP**

Pentru talentul său şi dedicarea, de excepţie, pentru această pasiune, de curând Kelen Francisc E.FIAP a primit „Diploma de Onoare” din partea Asociaţiei Artiştilor Fotografi din România „pentru merite deosebite în promovarea artei fotografice din România în întreaga lume şi pentru contribuţia personală depusă pentru ridicarea prestigiului Asociaţiei Artiştilor Fotografi din România”.

„ADEVĂRUL” ÎNTREABĂ: „Va plăcut ultimul meci al Echipei naţionale?”

aici video www.aradon.ro

Da! Mult mai bun decât alte meciuri. Am văzut dăruire din partea lor. Şi mi-a plăcut de Marius Nicolae şi faza în care s-a marcat golul lui.

OCTAVIAN DEMCIUC (41 ANI), LĂCĂTUŞ

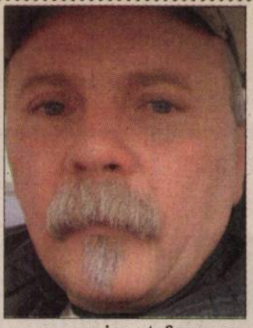

Da, au jucat frumos, mi-au plăcut steliştii din echipă. M-au impresionat Rădoi şi de Ovidiu Petre. Şi mai ales golul lui.

MARIUS NECULAI. ANTON TĂTAR (46 ANI), MUNCITOR

Am văzut câteva faze frumoase din meciul României cu Rusia şi mă bucur că au câştigat. Să o ţină înainte, tot aşa, până la mondiale.

FRANCISC STANA (49 ANI), ŞOFER

Sunt încântat că echipa naţională este pe un drum bun. Niciodată nu au jucat la aşa un scor. Datorită lui Nicolăiţă s-au marcat ambele goluri.

ŞTEFAN LUCACI (72 ANI), PENSIONAR

Un meci frumos, la care m-am uitat cu plăcere. M-am uitat până la capăt. Au jucat frumos şi în apărare şi în atac. A fost o echipă unită.

LUCIAN VOIA (47 ANI), INGINER

Tiguan. Wild, if you want.

Londra, Paris sau Los Angeles? Terenul de joacă al Noului Tiguan acoperă toate metropolele lumii. Tiguan impresionează mai ales prin design-ul său individualist şi prin funcţionalitate. Relieful urban îl acceptă şi îl respectă. Motoarele sale impresionante se fac auzite pe străzile marilor metropole ale globului, tracţiunea sa integrală permanentă îl transformă în prietenul fidel al celor ce preţuiesc siguranţa. Optează pentru una dintre cele trei linii de echipare, Trend & Fun, Track & Field sau Sport & Style. Optează pentru noile motorizări TDI de 140 CP şi 170 CP cu tehnologie Common Rail, ce sunt mai economice şi mai silenţioase ca oricând sau pentru remarcabilele motoare TSI de 150 CP, 170 CP şi 200 CP.

Das Auto.

(H-187346)

Autoclub - Centrul Volkswagen Timişoara
Timişoara, Calea Lugojului, bifurcaţie aeroport, telefon: 0256-289892, 287316

Motorizare: 2.0 TDI / 140 CP; consum combinat combustibil (l/100 km): 7,2; emisii CO_2 (g/km): 189. Motorizare: 1.4 TSI / 150 CP; consum combinat combustibil (l/100 km): 8,4; emisii CO_2 (g/km): 199.

RECLAMĂ

PE SCURT

- **Propunere.** Consilierul municipal Coloman Edeleni va iniţia o propunere de hotărâre care să prevadă ca locuitorii din Aradul Nou să nu mai fie taxaţi pentru călătoria cu autobuzul introdus din cauza reparaţiilor la Podul Traian.

Căprar ripostează

Arad (S.T.) - Ca urmare a acuzaţiilor lansate de primarul Gheorghe Falcă la adresa preşedintelui PSD Arad Dorel Căprar, privind campania publicitară „Eu cred”, acesta a solicitat, printr-o adresă remisă Primăriei Municipiului Arad, o situaţie privind sancţiunile aplicate conducerii PD şi PLD în urma campaniilor electorale din 2004 şi 2007.

„Atât în anul 2004, cu prilejul campaniei electorale pentru alegerile parlamentare şi prezidenţiale, cât şi în anul 2007, în campania pentru referendumul privind demiterea preşedintelui Traian Băsescu, Partidul Democrat-Liberal, pe atunci PD, şi PLD au derulat ample campanii în municipiul Arad. Acum, când societatea pe care o reprezint s-a lansat într-o campanie publicitară la fel ca atâtea alte firme, edilul recurge la ameninţări”, a declarat Căprar.

Dorel Căprar (Foto: S. T.)

Preşedintele Tribunalului Arad, Ştefan Lucaciuc (Foto: FAN)

Trage la sorţi

Arad (A.B.) - Pe 31 martie, orele 10.00, la sediul Tribunalului Arad, în sala festivă, aflată în incinta Palatului Justiţiei (etaj I) va avea loc tragerea la sorţi a preşedinţilor birourilor electorale de circumscripţie judeţeană, municipală, orăşeneşti şi comunale. Birourile în cauză se constituie în vederea organizării şi desfăşurării alegerilor locale (adică a autorităţilor administraţiei publice locale). Tragerea la sorţi va fi efecutată, în şedinţă publică, de Ştefan Lucaciuc preşedintele Tribunalului Arad.

A găsit bani pentru gratuităţi

Dorel Popa nu renunţă la proiectul privind facilităţile pe mijloacele de transport.

Arad (S.T.)- Consilierul municipal Dorel Popa a solicitat o analiză a unor propuneri privind următoarea rectificare a bugetului de venituri şi cheltuieli al Municipiului Arad pentru 2008, conform solicitării sale, aprobate de CLM, de diminuarea sumelor alocate pentru unele obiective. Conform calculelor lui Dorel Popa, în acest mod la fondul de rezervă ar intra aproximativ 45 de miliarde de lei. Popa vrea să demonstreze că, dacă se doreşte, se pot găsi bani, inclusiv pentru aplicarea proiectului său privind facilităţile pentru persoanele cu salarii mici pe mijloacele de transport în comun.La întâlnirea cu liderii municipali ai Uniunii Pensionarilor şi Protecţiei Sociale, care i-au promis sprijin în campania electorală, Popa a exemplificat de unde poate primăria să facă economii la buget: corespondenţă, reclamă, protocol, Zilele Aradului, adunări publice, întreţinere spaţii publice, acţiuni de 1 Decembrie, transport cu autobuzele etc.

Afirmă-te, române!
Partidul Conservator

Dorel Popa le-a explicat pensionarilor cum se pot face economii (Foto: S. Todoca)

Monitorizează „jecmănitorii”

Arad (S.T.)- Consilierul municipal Coloman Edeleni a demarat o campanie de monitorizare a (ne)realizărilor societăţilor din subordinea Primăriei. Scopul declarat al iniţiativei este acela de a demonstra că acestea servesc la „jecmănirea arădenilor de către nişte şmecheri”. Primul exemplu dat este TOP-ul, care, declară Edeleni, nu şi-a realizat planul de venituri pe 2007, nu a realizat productivitatea muncii preconizată şi nu a realizat nici programul de investiţii. În schimb, spune consilierul, s-au înregistrat depăşiri substanţiale la fondul de salarii al directorului, care câştigă lunar 88 de milioane de lei vechi. Edeleni mai spune că „şmecherii Aradului care au gherete în piaţă” sunt în Consiliul de Administraţie şi „le convine ca directorul să aibă salar mare, pentru că iau 20%”.

www.romjob.ro
PORTAL NATIONAL DE LOCURI DE MUNCĂ

Paşi spre fuziune

Arad (S.T.)-Joi, la sediul PNL Arad, preşedinţii PNL (Cristian Stragea) şi AP (Dorin Şiclovan) s-au întâlnit într-o primă „rundă” de discuţii privind fuziunea la nivel local a celor două formaţiuni .De comun acord, cei doi au stabilit etapele care vor fi parcurse pentru realizarea de facto a fuziunii.

În acest context s-a stabilit de comun acord programul zilelor următoare:

- 31.03 - 04.04 Şedinţa Birourilor Comune AP-PNL; Şedinţa tehnică secretari; Cadrul Fuziunii.

Atât Şiclovan cât şi Stragea au declarat că doresc să atragă şi să unifice electoratul de dreapta din municipiu şi judeţ, suficient de numeros- spun ei- pentru a le asigura liberalilor câştigarea alegerilor locale, ca un prim pas spre câştigarea celor parlamentare.

Domnul Prof. univ. dr. Aurel Ardelean - reconfirmat în funcţia de rector al Universităţii de Vest "Vasile Goldiş" din Arad

Ales şi validat în unanimitate de voturi de către Senatul Universiar, în şedinţa de alegeri din data de 15 februarie a.c., domnul Prof. univ. dr. Aurel Ardelean, a fost confirmat prin Ordinul Ministerului, Educaţiei, Cercetării şi Tineretului (M.Ed.C.T) nr. 3531/24.03.2008, în funcţia de rector al Universităţii de Vest « Vasile Goldiş » din Arad, pentru mandatul 2008-2012. Confirmarea este fundamentată pe legislaţia în vigoare în domeniul învăţământului superior:

- Legea învăţământului nr. 84/1995, republicată, cu modificările şi completările ulterioare;
- Legea nr. 480/2006 pentru modificarea şi completarea Legii învăţământului nr. 84/1995, republicată;
- Legea nr. 128/1997 privind Statutul personalului didactic, cu modificările şi completările ulterioare;
- Hotărârea Guvernului României nr. 366/2007 privind organizarea şi funcţionarea Ministerului Educaţiei, Cercetării şi Tineretului, cu modificările şi completările ulterioare;

Membru fondator al UUVG Arad, – universitate acreditată prin Legea nr. 240/2002, noul mandat de rector al domnului Prof. univ.dr. Aurel Ardelean, onorează o carieră caracterizată prin excelenţă şi devoţiune în beneficiul învăţământului academic arădean.

(H-372406)

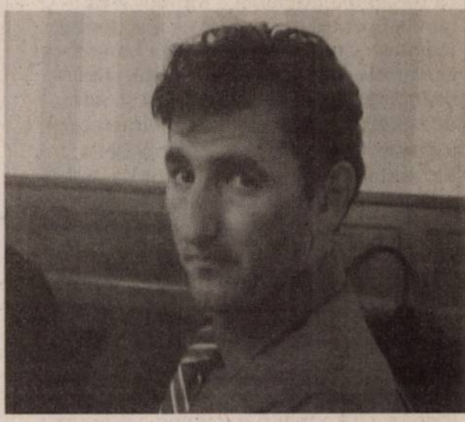

„Am făcut multe singuri, putem mai mult împreună”

Mircea Micle, primarul din Vărădia de Mureş, este unul dintre primarii care au încercat să ridice Valea Mureşului. Acesta s-a încăpăţânat să dezvolte comuna, a luptat să obţină fonduri cât mai multe pentru comunitatea din care face parte.

A reuşit pe parcursul anilor să refacă bisericile, a investit în căminele culturale, sistemul de canalizare a fost extins, s-au pietruit drumurile de la Juliţa, Stejari, Baia, Lupeşti şi Vărădia, s-au reparat şcolile.

„Am încercat în cei patru ani de activitate să fac cât mai multe pentru această zonă. M-am ocupat de biserici, cămi- ne culturale, drumuri, am făcut pentru tineri un centru Eurotinet. Sigur, ar mai fi multe de făcut, multe proiecte sunt în derulare de aceea avem nevoie de continuitate”, spune edilul.

Mircea Micle subliniază că Valea Mureşului a beneficiat de mult ajutor din partea senatorului Nicolae Ioţcu, dar că acest ajutor nu a fost completat şi de cei de la guvernare.

„Am reuşit să facem atâtea cu un ajutor mic, putem face mult mai mult dacă vom avea sprijin din partea Guvernului”, a completat Mircea Micle.

Pe lângă partea de infrastructură s-a încercat dezvoltarea zonei din punct de vedere turistic. Printre investiţiile în curs de realizare se numără construirea unui motel în localitatea Juliţa, crearea de facilităţi pentru investitori care ar putea construi pensiuni agroturistice.

(H-327988)

RECLAME

PE SCURT

● **Respinse de BEC.** Biroul Electoral Central a respins, ieri, semnul electoral al candidatului PIN la Primăria Capitalei, Cozmin Guşă, precum şi al acestei formaţiuni pentru Bucureşti, la propunerea reprezentanţilor PC şi PNL în BEC, Vlad Hogea şi Tudor Chiuariu. Tot ieri, BEC a respins şi unul dintre semnele electorale ale Partidului Social Român, care depusese două semne pentru localele din iunie.

Anti-NATO

Moscova (MF) - Proiectele de extindere a NATO nu fac decât „să lărgească blocurile Războiului Rece" şi sunt incompatibile cu „realităţile lumii contemporane", a apreciat ieri la Moscova ministrul rus de Externe, Serghei Lavrov. „Poziţia noastră privind extinderea NATO ne face să considerăm că aceste proiecte nu corespund cu realităţile lumii contemporane. Ameninţărie sunt aceleaşi pentru noi şi nu putem să luptăm cu aceste ameninţări decât prin comunicare şi nu prin extinderea blocurilor moştenite din perioada Războiului Rece, nici prin cucerirea unor teritorii, prin apropierea de aceste blocuri", a spus Lavrov.

Serghei Lavrov (Foto: EPA)

Hillary Clinton (Foto: EPA)

În scădere

Washington (MF) - Candidatul pentru învestitura Partidului Democrat la prezidenţialele din SUA Hillary Clinton a înregistrat o scădere în ceea ce priveşte aprecierea pozitivă a electoratului american. Clinton a înregistrat o scădere de 8 puncte în decurs de două săptămâni, situându-se la pragul de 37 de procente. Ea a fost percepută negativ de 48 la sută dintre alegători în săptămâna în care a recunoscut că a exagerat atunci când a evocat circumstanţele vizitei sale în Bosnia, din 1996. Şi adversarul democrat al lui Clinton, Barack Obama, a înregistrat o scădere în ceea ce priveşte percepţia pozitivă a publicului, de la 51 la 49 de procente.

Serbia face presiuni

Belgrad (MF) - Serbia intenţionează să guverneze zonele dominate de etnicii sârbi din Kosovo, conform unui acord interimar cu misiunea ONU în regiune, potrivit Ministerului sârb de Externe.

Majoritatea albaneză din Kosovo şi-a declarat independenţa faţă de Serbia la 17 februarie cu sprijinul Occidentului deşi gestul a fost declarat ilegal de Belgrad. În regiune trăiesc în continuare circa 120.000 de sârbi.

Ministrul sârb de Externe Vuk Jeremici a declarat că este necesar un acord interimar privind administrarea separată a sârbilor din Kosovo, în vederea evitării conflictelor violente.

Circa jumătate din sârbii din Kosovo locuiesc în partea de nord aflată la graniţa cu Serbia, iar restul sunt împrăştiaţi şi izolaţi în enclave din est şi sud.

Atentat. Un atentat cu maşină-capcană a avut loc ieri la Bagdad, zeci de irakieni fiind ucişi în urma deflagraţiei. (Foto: EPA)

Preşedintele Băsescu, H.R. Patapievici, Ticu Dumitrescu, primarul Chişinăului, Dorin Chirtoacă, şi Patriarhul Daniel (Foto: Sorin Lupşa)

Alături, după 90 de ani

■ Traian Băsescu: Avem obligaţia să chemăm în UE pe cei de dincolo de Prut.

Bucureşti (MF) - Preşedintele Traian Băsescu a declarat, ieri, că românii au obligaţia să corecteze decizii precum cele din pactul Ribentropp-Molotov prin chemarea celor de dincolo de Prut în Uniunea Europeană.

Şeful statului a participat, la sediul Institutului Cultural Român (ICR), la vernisajul expoziţiei „27 martie 1918. Arhivele Unirii", care cuprinde documente legate de hotărârea adoptată în urmă cu 90 de ani de Sfatul Ţării de la Chişinău, pentru unirea Basarabiei cu România. La eveniment au fost prezenţi primarul oraşului Chişinău Dorin Chirtoacă, Patriarhul BOR, IPS Daniel, preşedintele ICR, Horia Roman Patapievici, Ticu Dumitrescu, membru CNSAS.

Băsescu a rostit un discurs, la începutul căruia s-a arătat impresionat de numărul mare de evenimente dedicate Unirii organizate de studenţii basarabeni în oraşele în care aceştia studiaza în România, inclusiv în Bucureşti.

> *Avem obligaţia să gândim cu respect la Maiestatea Sa Regele Ferdinand I, care a primit gestul politic al Sfatului Ţării dintre Prut şi Nistru.*
>
> **TRAIAN BĂSESCU**

Potrivit şefului statului, momentul 27 martie 1918 este un moment de demnitate naţională, un eveniment istoric în care „românii au avut curaj să îşi semneze singuri actul de naştere".

El a afirmat că peste români au trecut, în secolul trecut, două războaie mondiale şi două sisteme „crude, nedemocratice": comunismul şi nazismul. Şeful statului a apreciat că trebuie evocată memoria politicienilor care, în 1918, „au ştiut să valorifice un moment prilenic".

„Avem obligaţia să gândim cu respect şi la Maiestatea Sa Regele Ferdinand I, care a primit imediat gestul politic al Sfatului Ţării dintre Prut şi Nistru", a declarat Băsescu.

La mulţi ani!

Primarul oraşului Chişinău a urat „La mulţi ani Basarabiei! La mulţi ani României!".

Chirtoacă a amintit faptul că exact în urmă cu un an a fost arestat la Chişinău, alături de colegi ai săi împreună cu care a încercat să depună flori la statuia lui Ştefan cel Mare de la Chişinău şi la mormintele membrilor Sfatului Ţării, care, în 1918, au votat unirea cu România. Chirtoacă a adăugat că, la un an de la acea arestare, este primar al Chişinăului şi se află alături de preşedintele României şi de patriarhul Daniel, la Bucureşti, la aniversarea a 90 de ani de la votarea Unirii.

Potrivit lui Chirtoacă, acest fapt arată că într-un singur an lucrurile pot evolua. El a adăugat că rămâne de văzut cum pot evolua lucrurile în anul următor şi în următorii zece ani, „astfel încât centenarul Unirii Basarabiei cu România să aibă loc în alte împrejurări".

Propune o nouă fraternitate

■ Preşedintele Nicolas Sarkozy a propus la Londra o „nouă fraternitate" franco-britanică.

Londra (MF) - Preşedintele francez Nicolas Sarkozy a propus ieri Marii Britanii să dezvolte împreună o „nouă fraternitate franco-britanică" pentru secolul XXI, în cadrul unui discurs susţinut în Parlamentul britanic, în cadrul primei zile a vizitei sale de stat în Regatul Unit, relatează AFP.

„În numele poporului francez, am venit să propun poporului britanic ca împreună să scriem o nouă pagină din istoria noastră comună, aceea a unei fraternităţii franco-britanice, o fraternitate pentru secolul XXI", a declarat Sarkozy în faţa Camerei Comunelor şi Camerei Lorzilor, reunite la palatul Westminster.

„Ceea ce-şi doreşte Franţa este simplu: în permanenţă, mai multă înţelegere, mai multă cooperare, mai multă solidaritate (...), totul o justifică: statutul nostru comun de membru permanent în Consiliul de Securitate, responsabilităţile noastre în calitate de putere nucleară, influenţa pe care o exercităm în anumite zone ale lumii, apartenenţa comună la Uniunea Europeană, ataşamentul faţă de democraţie şi libertate", a adăugat acesta.

Cuplul Sarkozy (în mijlocul imaginii), primit de premierul Marii Britanii şi soţia sa la reşedinţa din Londra (Foto: EPA)

Decorat de regină

„Ceea ce putem face împreună nu va avea sens şi eficienţă maxime decât dacă vom realiza aceste lucruri în cadrul Europei (...) am venit să vă spun, dragi prieteni britanici, că Europa are nevoie de Regatul Unit. Dacă vrem să schimbăm Europa, dragi prieteni britanici, avem nevoie de voi în interiorul Europei", a declarat el.

Regina Elisabeta a II-a a Marii Britanii i-a acordat preşedintelui francez ordinul de Cavaler onorific Mare Cruce al Ordinului Bath, unul dintre cele mai prestigioase ale monarhiei britanice, a anunţat Palatul Buckingham.

Predecesorii săi Francois Mitterrand şi Jacques Chirac s-au bucurat de acelaşi privilegiu.

Nicolas Sarkozy a fost primit miercuri împreună cu soţia sa, Carla Bruni-Sarkozy, la castelul Windsor, de regina Elisabeta a II-a.

El a participat ieri la summitul bilateral cu premierul britanic Gordon Brown.

Sabotaj

Bagdad (MF) - Una dintre principalele conducte de petrol din sudul Irakului a fost aruncată în aer ieri, în ceea ce pare a fi un act de sabotaj, au anunţat surse oficiale citate de Reuters.

Atacul a avut loc în a treia zi a operaţiunii militare irakiene împotriva miliţiilor şiite conduse Moqtada al-Sadr în Portul Basra. Oleoductul a fost atacat la şapte kilometri de Basra. Deocamdată, atacul nu a fost revendicat de nimeni.

„În cursul dimineţii, persoane neidentificate au aruncat în aer conducta de petrol Zubair 1, care a fost grav avariată", a declarat un oficial din cadrul companiei petroliere de stat din Irak.

„Exporturile de petrol pot fi grav afectate pentru că acest oleoduct transportă petrol spre terminalele sudice. Vom pierde o treime din petrolul exportat prin punctul de la Basra", a spus oficialul citat. Irakul exportă 1,54 milioane de barili de petrol pe zi prin terminalul de la Basra. Autorităţile irakiene au anunţat că depun eforturi pentru restabilirea fluxurilor de petrol.

ADEVĂRUL Cotidian independent Arad
MARE Publicitate: 08.00-17.00 Tel: 280943
MICA Publicitate: 08.00-19.00 Tel:210775
Preluarea anunţurilor pentru următoarea zi se face până la ora 16.00

PE SCURT

- **Negociere directă.** Medicii care vor să își cumpere cabinete medicale vor negocia direct cu autoritățile locale, arată un nou proiect al Ministerului Sănătății. De asemenea, nu va mai exista un preț fix, de un euro pe metru pătrat. Vânzarea spațiului medical se va face în mod diferențiat pe categorii de localități.

- **Dotare tehnică.** Ministrul Sănătății, Eugen Nicolăescu, promite că în intervalul 15 aprilie -15 mai, toți medicii de familie vor primi laptopuri și imprimante. Au fost achiziționate 11.120 calculatoare portabile și tot atâtea imprimante cu ace.

Asociația Diabeticilor - revitalizată

Arad (D.D.) - Asociația Diabeticilor din județul Arad a reușit să dobândească un sediu nou și să-și reia activitatea. În consecință, cei interesați să (re)devină membri ai asociației trebuie să meargă pe strada Tribunul Dobra, la numărul 8 (în incinta Bisericii Metanoia), zilnic, între orele 10.00-12.00. Sau pot telefona la unul din numerele: 255226 (Alina Fizite, administrator delegat al asociației) și 252120 (Ilie Popa, președinte).

Diabeticii din județul Arad care doresc să devină membri ai asociației trebuie să achite o taxă de înscriere de 10 RON, căreia i se adaugă cotizația pe anul 2008, adică alți 12 RON.

AICI E LOCUL CARIEREI TALE!
www.romjob.ro
PORTAL NATIONAL DE LOCURI DE MUNCĂ

Totul e roz, la Județean

■ Managerul spitalului, dr. Mirandolina Prișcă, este „foarte mulțumită" de indicii de performanță.

Arad (D.D.) - Managerul Spitalului Clinic Județean de Urgență din Arad, dr. Mirandolina Prișcă, a organizat, ieri, o conferință de presă pentru a prezenta câteva date din raportul de activitate, pe anul trecut.

Astfel, Județeanul se poate lăuda cu o „adresabilitate mult mai mare decât în anii precedenți, asta însemnând că am avut și bani mai mulți. În 2007, am realizat cu 3.103 externări mai mult față de numărul contractat cu Casa de Asigurări de Sănătate și cu 3.573 mai mult decât în 2006. În ceea ce privește valoarea serviciilor contractate cu CAS, pentru spitalizare continuă am primit 33.317.638 RON, iar pentru spitalizare de zi - 440.398 RON. Am depășit valoarea contractată cu 4.153.147 RON" - subliniază dr. Mirandolina Prișcă.

În ceea ce privește indicele de complexitate a cazului, managerul Județeanului a ținut să precizeze că valoarea medie națională a acestui indice este de 0,8060, spitalul arădean propunându-și inițial să depășească această valoare, la 0,8577. „Nu mi-am putut imagina că vom ajunge la o valoare mult mai mare decât ceea ce ne-am propus, dar am reușit: pe primele 11 luni din 2007 am realizat un indice de complexitate a cazului de 0,9590, iar în decembrie - 1,0590! În ianuarie 2008, avem 1,0361, iar în februarie - 1,0651" - explică dr. Prișcă. În încercarea de a explica această creștere, managerul spitalului susține că „oamenii au fost la fel de bolnavi ca în anii trecuți, dar mult mai bine investigați".

În cifre, Spitalul Județean „arată" bine a(Foto: Ștefan Matyaș)

Una peste alta, dr. Mirandolina Prișcă se declară „foarte mulțumită" de indicii de performanță ai spitalului pe care îl conduce, remarcând că „acești indici arată calitatea muncii noastre. Colegii mei sunt mult mai uniți decât înainte și întregul colectiv s-a străduit să obțină rezultate cât mai bune." În acest context, dr. Prișcă o spune cu mândrie, „Spitalul Județean are cadre medicale cu înaltă calificare, lucru care se vede din gradele profesionale ale acestora. 33 din cei 146 de medici primari și specialiști din spital, sunt doctori în științe medicale, iar majoritatea sunt cadre didactice universitare. De asemenea, foarte multe din cele 600 de asistente medicale și-au completat studiile."

FOARTE BINE!

În ciuda faptului că Ministerul Sănătății a decis ca evaluarea activității managerilor de spitale să nu se mai finalizeze prin acordarea unor calificative, dr. Mirandolina Prișcă apreciază că, după indicii de performanță realizați de Spitalul Județean sub cârmuirea sa, ar merita calificativul „foarte bine".

UNIVERSITATEA DE VEST „VASILE GOLDIȘ"

FACULTATEA DE MEDICINĂ GENERALĂ, FARMACIE ȘI MEDICINĂ DENTARĂ

Facultatea de Medicină Generală, Farmacie și Medicină Dentară are sediul principal în Arad, str. Feleacului nr.1, telefon/fax 0040/0257/212204, e-mail medicina@uvvg.ro.

Facultatea de Medicină a fost acreditată prin Legea 240/2002, o dată cu acreditarea instituțională a Universității de Vest „Vasile Goldiș" Arad.

Facultatea de Medicină, Farmacie și Medicină Dentară UVVG Arad este certificată din punct de vedere al calității academice la nivel național prin calificativul ARACIS: „Grad de încredere ridicat" acordat instituțional în anul 2007 precum și la nivel internațional prin certificatul IQNET. Studenții beneficiază de burse de merit „Vasile Goldiș", burse de excelență și burse sociale, stagii de pregătire și specializare post universitară.

Majoritatea absolvenților sunt medici specialiști, medici de familie, rezidenți, angajați în alte structuri ale sistemului medical. Rezultatele obținute de către aceștia, atât la concursurile de rezidențiat sau pentru ocuparea posturilor din sistemul sanitar, precum și în activitatea clinică vin să confirme valoarea și calitatea învățământului medical arădean.

În prezent Facultatea de Medicină, Farmacie și Medicină Dentară asigură un sistem medical educațional coerent, diversificat ca ofertă academică, bazat pe norme unanim acceptate în învățământul academic național și european, cu toate formele de educație medicală universitară și postuniversitară: licență - masterat - doctorat.

Curricula academică și conținutul programelor analitice ale Facultății de Medicină, Farmacie și Medicină Dentară cu specializările sale, precum și programele masterale și doctorale, respectă sistemul european al creditelor transferabile (ECTS). Creditele și conținutul curricular sunt compatibilizate național și sunt în concordanță cu normele impuse de Uniunea Europeană. Centrarea metodelor de învățare pe student este un obiectiv major în eforturile depuse pentru ridicarea permanentă a calității procesului de învățământ și în ideea integrării Facultății de Medicină, Farmacie și Medicină Dentară în Spațiul European al Educației și Cercetării.

Racordarea Facultății de Medicină, Farmacie și Medicină Dentară la Spațiul European al Învățământului Superior și Spațiul European al Cercetării Științifice sunt cei doi piloni principali care presupun un învățământ modern, formativ și o reformă curriculară care să reflecte interdisciplinaritatea cercetării cu științele fundamentale și cele clinico-aplicative.

Specializări ale învățământului medical din cadrul Facultății de Medicină Generală, Farmacie și Medicină Dentară:

MEDICINĂ GENERALA:
Forma de învățământ: zi;
Durata: 6 ani, 360 Credite ECTS, titlul absolventului: doctor – medic

MEDICINĂ DENTARĂ
Forma de învățământ: zi;
Durata: 6 ani, 360 Credite ECTS, titlul absolventului: doctor – medic

FARMACIE
Forma de învățământ: zi;
Durata: 5 ani, 300 Credite ECTS, titlul absolventului: licențiat în farmacie

MOAȘE
Forma de învățământ: zi;
Durata: 4 ani, 240 Credite ECTS, titlul absolventului: asistent licențiat în asistență obstetricală

ASISTENȚĂ MEDICALĂ
Forma de învățământ: zi;
Durata: 4 ani, 240 Credite ECTS, titlul absolventului: asistent licențiat – asistență medicală generală

BALNEO-FIZIOKINETOTERAPIE ȘI RECUPERARE
Forma de învățământ: zi;
Durata: 3 ani, 180 Credite ECTS, titlul absolventului-fiziokinetoterapeut

TEHNICĂ DENTARĂ
Forma de învățământ: zi;
Durata: 3 ani, 180 Credite ECTS, titlul absolventului - tehnician dentar specialist

INVĂȚĂMÂNT POSTUNIVERSITAR
Specializări Masterat
Specializarea: Medicină socială și Management sanitar
Durata: 3 semestre
Forma de învațământ: zi, 90 Credite ECTS
Specializarea: Medicina familiei și Medicină comunitară
Durata: 3 semestre
Forma de învățământ: zi, 90 Credite ECTS
Specializarea: Psihoterapie medicală
Durata: 4 semestre
Forma de învățământ: zi, 120 Credite ECTS

Decanul Liana Moș (stânga), în vizită cu studenții Facultății de Medicină la bolnavii din Spitalului Municipal

CONDUCĂTORI DOCTORAT
Prof. univ. dr. Maria Pușchița
Prof. univ. dr. Jompan Afilon
Prof. univ. dr. Alexandru Pop
Prof. univ. dr. Ioan Ioiart
Prof. univ. dr. Gheorghe Ciobanu
Prof. univ. dr. Virginia Gligor
Prof. univ. dr. Delia Podea
Prof. univ. dr. Eftimie Miuțescu

Programele doctorale de la Universitatea de Vest „Vasile Goldiș" se desfășoară conform normativelor în vigoare, în sistemul ECTS, titlul de Doctor în Științe Medicale obținut la Facultatea de Medicină UVVG Arad, care va fi recunoscut în Comunitatea Europeană la care a aderat și țara noastră din 2007.

CONDUCEREA FACULTĂȚII:
Decan Prof. univ. dr. Liana Moș
Prodecani: Prof. univ. dr. Corina Zorilă
Conf. univ. dr. Olariu Teodora
Conf. univ. dr Covrig Valeria

La Facultatea de Medicină Generală, Farmacie și Medicină Dentară sunt abordate teme de cercetare, finanțate atât din surse proprii cât și din surse externe: granturi naționale și internaționale, proiecte prin parteneriat, și contracte de cercetare.

Valorificarea rezultatelor cercetărilor este reflectată în plan publicistic prin publicarea și diseminarea rezultatelor cercetării în reviste recunoscute pe plan național și internațional. Studenții din ultimul an fost încadrați în colectivele de cercetare ale disciplinelor, fiind orientați spre tematici de cercetare legate de tema tezei de licență alese.

Reviste proprii publicate la Editura Universității UVVG „University Press" Arad acreditate CNCSIS:

- Studia Universitatis "Vasile Goldiș" Arad – Seria Științele Vieții Seria Stiintele Vietii - ISSN 1584-2363 CNCSIS B+
- Revista "Jurnalul Medical Arădean" – revista Facultății de Medicină Generala - ISSN 1224-3774 - revista acreditata CNCSIS D
- Revista "Medicina Stomatologică" – Revista Facultății de Medicină Stomatologică a UVVG și a UNAS - ISSN 1454-7074
- Ziarul Forum Clinic – Ziarul Clinicilor Universitare aradene - editorial cu aparitie bianuala din anul universitar 2004-2005.

A consemnat, Daniel Albu

(H-371592)

RECLAMĂ

PE SCURT

• **Teatrul de marionete** Arad prezintă - duminică 30 martie, ora 11 - spectacolul „Motanul Încălţat şi Scufiţa Roşie", după cunoscutele poveşti de Charles Perrault şi Fratii Grimm.

Arhitecturi diplomatice româneşti

Budapesta (B.A.) - Evenimentul Summitului NATO la Bucureşti , este semnalat publicului budapestan printr-o expoziţie de carte şi presă sub genericul „Arhitecturi diplomatice româneşti", deschisă până în 6 aprilie, la sediul ICR Budapesta. Expoziţia ilustrează, prin cele 95 de exponate selectate din cele peste 12.000 de volume ale Bibliotecii ICR Budapesta, parcursul diplomaţiei româneşti până la evenimentul din 2-4 aprilie 2008. Sunt prezentate cărţi de ultimă oră din domeniul relaţiilor internaţionale şi politologiei, cărţi de istorie, memorii, numere tematice ale unor publicaţii ca Lettre Internationale, Balcanii şi Europa, Dilema Veche.

Francofonie şi francofilie

Arad (V.F.) - De ziua mondială a francofoniei, elevi de la Liceul de Artă „S. Drăgoi" şi Liceul Teoretic „V. Goldiş" au prezentat un program artistic care - după cum ne-a informat prof. Duca Diana - a cuprins recitări de poezie, dansuri, teatru folcloric, cântece şi imagini francofone. Cele două echipe partenere au fost coordonate de profesoarele: Vlad Ştefania, Mihu Daciana, Ardeleanu Corina (Lic. de Artă „S. Drăgoi"- şcoală gazdă) şi Vasilescu Geta, Nadiş Livia (Lic. Teoretic „V. Goldiş").

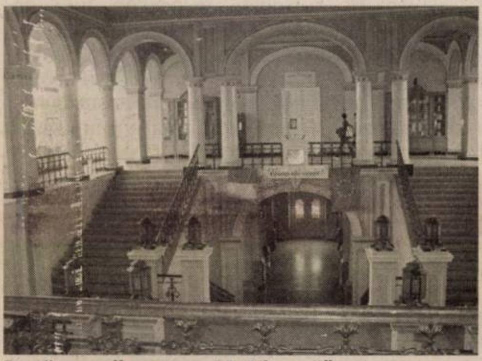

Două premii pentru „M. Nicoară" (Foto: Ş. M.)

Premiaţi la „Lumina Math"

Arad (V.F.) - La concursul naţional de matematică „Lumina Math", care se adresează elevilor din clasele IV-VIII, au participat peste 17.000 de copii din toată ţara. Între laureaţi se numără şi trei elevi arădeni. Astfel, mâine, 29 martie, vor fi la festivitatea de premiere de la Palatul Copiilor din Bucureşti: Papp Tamaş Peter, cl. a V-a, Colegiul Naţional „M. Nicoară" (prof. Octavia Potocean); Cioba Cătălin, cl. a VI-a, Liceul pedagogic „D.Ţichindeal" (prof. Adriana Cocoş); Frenţ Simion, cl. a VIII-a, Colegiul Naţional „M. Nicoară" (prof. Maria Toader).

Concurs. În sala festivă a Palatului Copiilor şi Elevilor va avea loc astăzi, 28 martie, ora 12, faza judeţeană a Concursului de dans şi muzică populară din cadrul Strategiei Naţionale de „Acţiune comunitară"

Istoria presei, la Castel

■ În organizarea UVVG, la Castelul de la Macea: primul Congres naţional de istoria presei.

Speranţa Milancovici

adevaruldearad@informmedia.ro

Arad - Universitatea de Vest „Vasile Goldiş" Arad, în parteneriat cu Asociaţia Română de Istorie a Presei (ARIP) organizează, în intervalul 28-30 martie a.c., o manifestare ştiinţifică de excepţie, care va reuni specialişti de prestigiu din întreaga ţară, dar şi din Republica Moldova: primul Congres Naţional de Istorie a Presei.

> *După terminarea lucrărilor, va vedea lumina tiparului, cu sprijinul departamentului de specialitate al UVVG, un volum cu materialele prezentate în cadrul sesiunii de comunicări.*
>
> CONF. UNIV. DR. MARIUS GREC

Locul unde se scrie istoria... presei (Foto: FAN)

A.R.I.P., organism din care fac parte nume de notorietate ale domeniului, şi-a fixat drept scop promovarea studiilor şi cercetărilor vizând istoria presei şi coordonarea preocupărilor universitare, dar şi extra-universitare în acest sens, în vederea constituirii unei comunităţi ştiinţifice, apte să îndeplinească exigenţele de specialitate la nivel internaţional.

Câteva dintre obiectivele fundamentale ale ARIP sunt: editarea şi difuzarea unei publicaţii seriale de specialitate, aspect deja concretizat, prin apariţia a trei numere din „Revista română de istorie a presei", încurajarea schimburilor internaţionale de materiale ştiinţifice, sprijinirea şi stimularea acţiunilor de cercetare şi studiu al disciplinei, organizarea de congrese, simpozioane sau sesiuni de comunicări ştiinţifice, etc.

Universitatea de Vest „V. Goldiş" a propus organizarea, în atmosfera propice a Castelului de la Macea, a unui congres care să ofere specialiştilor din întreaga ţară oportunitatea de a prezenta ultimele noutăţi în domeniu, dar şi de a lua parte la unul dintre cele mai importante proiecte ale ARIP: „Istoria presei din România în date", iniţiat de conf. univ. dr. Marian Petcu, de la Universitatea din Bucureşti, vicepreşedinte al ARIP (preşedinţia organismului o deţine prof. univ. dr. Ilie Rad, de la Universitatea „Babeş Bolyai" Cluj-Napoca.

Congresul se va derula pe două coordonate esenţiale: pe de o parte, dezbaterea proiectului, lansarea ultimului număr al publicaţiei asociaţiei şi a altor câteva lucrări de specialitate, pe de altă parte o sesiune de comunicări ştiinţifice.

Invitaţii vor participa, de asemenea, la o întâlnire cu prof. univ. dr. Aurel Ardelean, rectorul Universităţii de Vest „V. Goldiş", cu alţi membri ai Senatului şi ai conducerii Facultăţii de Ştiinţe Umaniste, Politice şi Administrative care, prin implicarea decanului, conf. univ. dr. Marius Grec, şi a altor cadre de specialitate, a făcut posibilă organizarea acestui eveniment.

În congres la Polivalentă (Foto: Ştefan Matyaş)

Congresul Martorilor lui Iehova

■ „Congresul Special de o Zi" al Martorilor: „Noi suntem lutul; Iehova este Olarul nostru" (Isaia 64:8)

Arad (V.F.) - Sâmbătă, 29 martie a.c., de la ora 9.30, la Sala Sporturilor Victoria (Sala Polivalentă) se vor întâlni Martorii lui Iehova din judeţul Arad, pentru „Congresul Special de o Zi" cu tema: „Noi suntem lutul; Iehova este Olarul nostru" - Isaia 64:8.

În timpul procesului de prelucrare a lutului, un olar iscusit realizează vase pentru o întrebuinţare mai mult sau mai puţin onorabilă. Comparând oamenii cu lutul aflat în mâinile unui olar, profetul Isaia arată că este necesar să ne lăsăm „modelaţi" de Iehova Dumnezeu. În timp ce societatea în care trăim, se axează tot mai mult pe materialism şi tinde să ne preseze pe fiecare în tiparul ei, Iehova Dumnezeu doreşte să aprciem şi să cultivăm valorile spirituale. Putem atinge acest ideal dacă reacţionăm pozitiv la procesul de modelare iniţiat de Dumnezeu.

> *Scopul Congresului este de a ne ajuta să acceptăm mai uşor îndrumarea lui Dumnezeu.*
>
> IOAN BODRAN

Vor fi analizate unele subiecte ca: • Să fim înţelepţi şi să ne supunem lui Dumnezeu; • Să nu ne conformăm acestui sistem; • Părinţii au un rol esenţial în procesul de modelare. Punerile în scenă şi experienţele personale prezentate pe parcursul programului vor arăta efectul benefic al îndrumării lui Dumnezeu în viaţa noastră.

Martorii lui Iehova cred că subiectele biblice dezbătute cu ocazia acestui eveniment, le va fi de folos tuturor celor care consideră că este foarte important să fie îndrumaţi de Dumnezeu.

Intrarea este liberă şi nu se face colectă. Mai multe informaţii puteţi obţine la telefonul: 0745.127.035.

Proiect „Managerul Şcolar"

■ Programul are 309 ore şi i s-au alocat un număr de 90 credite profesionale transferabile.

Arad (V.F.) - Proiectul cu titlu „Managerul Şcolar", având ca solicitant principal Universitatea „A. Vlaicu" din Arad şi ca parteneri Casa Corpului Didactic şi „West-training" Arad a fost acceptat spre finanţare prin programul Phare 2005 - Coeziune Economică şi Socială - Dezvoltarea formării continue a personalului din învăţământul preuniversitar.

> *Beneficiarii proiectului sunt 80 de directori, directori adjuncţi şi cadre didactice cu responsabilităţi în educaţie din judeţele Arad, Gorj, Bihor, Maramureş, Alba.*
>
> CONF. UNIV. DR. DORIN HERLO

Proiectul are ca scop dezvoltarea profesională a directorilor, directorilor adjuncţi, cadrelor didactice cu responsabilităţi de asigurare a calităţii educaţiei, consilierilor educativi din învăţământul liceal rural, inspectorilor şcolari pentru dezvoltare profesională, prin programe de formare continuă corelate cu nevoile educaţionale ale comunităţii locale şi standardele ocupaţionale din cadrul naţional şi internaţional al competenţelor managerilor şcolari.

Cursuri pentru asigurarea calităţii educaţiei în mediul rural (Foto: Ştefan Matyaş)

Pe parcursul celor 12 luni de implementare, proiectul îşi propune să contribuie la ameliorarea calităţii serviciilor educaţionale din mediul rural prin identificarea şi dezvoltarea unor competenţe necesare managerului şcolar pentru a juca un rol activ în comunitatea locală. Profilul de competenţe generale şi specifice, ce urmează a fi dezvoltat corespunde, pe de-o parte, standardelor ocupaţionale / profesionale actuale, pe de altă parte, provocărilor iminente ale nevoii de apropiere între comunitatea educaţională şi comunitatea locală în sens larg. **Programul de formare continuă „Managerul Şcolar"** oferit de Universitatea „Aurel Vlaicu" din Arad şi partenerii săi **este acreditat de Centrul Naţional de Formare a Personalului din Învăţământul Preuniversitar** (prin Decizia nr. 165 din 20.11.2007).

Informaţii suplimentare se pot obţine la: Universitatea „Aurel Vlaicu" din Arad, *Departamentul pentru Pregătirea Personalului Didactic*, Bd. Revoluţiei, nr. 81, 310130 Arad, telefax 0257-211442.

FORUM ADEVĂRUL JURNAL ARĂDEAN

Turismul şi dezvoltarea

Bata (N.O.) - Primarul de Bata, Ioan Popa, ne informa la întâlnirea cu cititorii, desfăşurată în comuna administrată de dumnealui, că, pentru dezvoltarea viitoare a zonei, a început demersurile pentru cuprinderea comunei Bata într-un proiect de zonă turistică. Argumentele sunt peisajele mirifice, Castelul de la Bulci şi... practicarea sporturilor aeronautice, ca planorismul şi delta-planorismul.

Elevii şcolii primare din Bata au condiţii de învăţământ ca la oraş. În spatele lor se vede şcoala proaspăt amenajată de către autorităţi. (Foto: Şt. Matyaş)

Porţi deschise

Bata (N.O.) - După ani în care s-au judecat, autorităţile din Bata au reuşit să recâştige pentru comună clădirea dispensarului medical. „Acum, dorim să-l amenajăm şi să-l dotăm corespunzător. Am avut şi procese legate de PUG. Dar, acum s-a rezolvat şi asta, aşa că poarta investiţiilor e larg deschisă, iar proiecte pentru oameni avem foarte multe," ne spunea primarul de Bata, Ioan Popa.

Primarul de Bata, Ioan Popa (Foto: Şt. Matyaş)

Şase mandate

Bata (N.O.) - Primarul de Bata, Ioan Popa, se află în fruntea comunei de... şase mandate. Primele trei au fost în perioada 1980 - decembrie 1989. Următoarele trei cuprind anii 1996 - 2008. Doar ţinând cont de cele de mai sus, şi tot este evident pentru oricine că o aşa experienţă în administraţia publică locală arareori poţi întâlni. „În felul ei, funcţia de primar este o meserie, asimilată cu aceea de manager, de administrator. Oricâtă bunăvoinţă poate avea cineva, e nevoie de timp să o înveţi, fiindcă, pe lângă studii, cât de înalte să fie ele, trebuie să lucrezi efectiv în administraţie, ca să poţi să te descurci prin hăţişul de legi. Ca să poţi, cu adevărat, să-ţi ajuţi concetăţenii."

Abonaţi-la ADEVĂRU Cotidian independent

Şi reprezentanţii Primăriei au participat (ca invitaţi) la întâlnirea cu cititorii (Foto: Şt. Matyaş)

Acasă la cititorii din comuna Bata

Întâlnirea lunară cu cititorii noştri din judeţ s-a desfăşurat, de această dată, în comuna Bata.

Bata (N.O.) - O echipă de ziarişti de la „Adevărul - Jurnal arădean", compusă din redactorul şef Doru Sava, redactorul Nicolae Oprean şi fotoreporterul Ştefan Matyaş, s-a deplasat miercuri în comuna Bata, pentru a discuta deschis cu cititorii noştri din această parte a judeţului. Ca de obicei, cum se întâmplă la toate întâlnirile lunare dintre ziariştii celui mai puternic cotidian judeţean din ţară şi fidelii noştri cititori, şi de această dată am putut constata bucuria cetăţenilor de a ne afla în mijlocul lor şi dorinţa sinceră de a ne cunoaşte reciproc. Totodată, am regăsit şi la Bata aceleaşi cuvinte de laudă faţă de aspectul occidental al ziarului „Adevărul - Jurnal arădean" şi, mai ales, faţă de conţinutul complet de informaţii din paginile sale.

La sfat cu cititorii

Desigur, pe lângă toate cele arătate mai sus, un capitol aparte al întâlnirii cu cititorii din comuna Bata l-a constituit schimbul transparent de opinii despre unele subiecte pe care oamenii ar vrea să le găsească mai frecvent în paginile ziarului. În principal, cititorii cu care am discutat ar dori ca paginile de agricultură să continue cu sfaturile practice, cu prezentarea preţurilor la produse şi locul unde acestea ar putea fi desfăcute. Tot aici, articolelor cu lucrările de sezon, ar fi bine dacă li s-ar acorda un spaţiu mai ampu. De asemenea, paginilor cu prezentarea normele europene, care privesc mai ales agricultura, ar trebui să li se aloce un spaţiu mai generos. În acest sens, am notat opinia lui Jurma Gheorghe, de 78 de ani: „Eu, cu legile cu pământul, de multe ori nu prea îs în clar, şi nu o dată m-am folosit de ziar ca să aflu ce mă interesează. În rest, n-am ce să spun. Ziaru-i bun şi tot ceea ce vreau să ştiu, în ziar găsesc, doar îs abonat la el de-o viaţă", ne mărturisea Jurma Gheorghe.

> *Datorită ziarului, aflu tot ceea ce mă interesează*
>
>
>
> **GHEORGHE JURMA**

Deschis la... premii

Redactorul şef Doru Sava le-a mulţumit cititorilor pentru cuvintele frumoase la adresa ziarului şi i-a asigurat că, de fiecare propunere făcută, se va ţine cont, la fel cum s-a ţinut cont, în timp, de toate propunerile cititorilor de pe cuprinsul judeţului. Acestea fiind zise, s-a putut trece la un alt moment mult aşteptat la întâlnirile cu cititorii, şi anume extragerea celor zece premii de fidelitate, în valoare de un milion şi jumătate, fiecare, pe care ziarul „Adevărul - Jurnal arădean" le acordă, lună de lună, celor mai fideli şi norocoşi cititori ai săi. Din păcate pentru cititorii din zona Bata, norocul nu a surâs, de acestă dată, nici unuia dintre miilor de cititori de pe Valea Mureşului. Dar, chiar şi aşa, cei prezenţi au plecat bucuroşi, doar a venit „Ziarul" la ei acasă, ca să-i asculte şi să-i ajute.

Cititorii din comuna Bata, despre „Adevărul - Jurnal arădean"

Eu sunt curios să aflu tot ceea ce se întâmplă la noi în judeţ. Şi toate astea le aflu din „Adevărul - Jurnal arădean", care-i cel mai bun ziar judeţean, şi-i al nostru.

IOAN BUGARIU, 75 DE ANI.

Şi eu sunt abonat şi mă bucur de tot ceea ce scrieţi în ziar. Şi publicul de la ţară trebuie să fie informat, iar ziarul ne ajută cel mai mult pe noi, pe cei mulţi.

MARIUS CĂLĂMAR, 40 DE ANI.

Eu citesc ziarul, îl citesc de mult şi îmi place. Cât am stat două luni la Arad, cu copilul, în fiecare zi l-am cumpărat, pentru că, vă mărturisesc, nu puteam fără el.

LILIANA HOLŢHAUZER, 34 ANI.

Nu poţi să zici nimic rău despre ziar, informaţiile din el sunt foarte bune, iar, faţă de înainte vreme, ca aspect, nu se compară, mai ales că acum e şi color, frumos tare.

MIHAI CHIRA, 68 DE ANI.

Eu citesc ziarul şi îmi place foarte mult faptul că spuneţi adevărul şi ne informaţi cu ce ne interesează. Şi, nu-i puţin lucru, că-n ziua de azi, nu mulţi fac aşa ca voi.

VIOREL MUNTEAN, 70 DE ANI.

Gânduri bune şi de la şcoală

Bata (N.O.) - Vizita la Şcoala generală, cu clasele I - VIII, din localitatea Bata, a constituit un alt bun prilej de a schimba opinii despre ziarul „Adevărul - Jurnal arădean" şi cu cadrele didactice ce-şi desfăşoară activitatea în acea unitate de învăţământ. Prof. Ioan Bogoş, directorul şcolii, după ce şi-a exprimat bucuria că reprezentaţi ai celui mai puternic ziar judeţean din ţară îi trec pragul, ne-a informat cu privire la investiţiile şi activitatea didactică de la şcoală. Mai ales că, la Bata, putem spune că ne aflăm la un nou început de drum, fiindcă ciclul gimnazial a fost reînfiinţat în 2003.

Miliarde investite

„Beneficiind de sprijinul nemijlocit al primarului comunei, Ioan Popa, în şcoala noastră a venit o infuzie de capital de peste 3,8 miliarde de lei vechi. Cu aceşti bani, s-a trecut la efectuarea reparaţiilor capitale de la şcoală. Aşa după cum puteţi observa, geamurile şi uşile sunt acum de termopan, încălzirea e una centrală, interioarele şi exterioarele sunt zugrăvite, iar mobilierul şcolar arată foarte bine. La fel şi grupurile sociale. Mai mult, primarul Ioan Popa a făcut diligenţele necesare pe la factorii responsabili, iar în ziua de azi, în şcoala noastră funcţionează un laborator de informatică, conectat la Internet, laborator coordonat de consilierul educativ Anca Teodora. De condiţii la fel de bune de învăţământ beneficiază şi şcoala cu clasele primare şi grădiniţa din localitatea Bata, precum şi toate celelalte unităţi de învăţământ de pe raza comunei," ne-a arătat prof. Ioan Bogoş.

Şcolile - prioritatea autorităţilor (Foto; Şt. Matyaş)

Nexans

(H-371025)

Nexans este lider mondial în industria de cabluri si fibre optice. Nexans îşi desfăşoară activitatea în 60 de ţări şi dispune de facilităţi de producţie în 29 de ţări, inclusiv în România. Grupul are peste 20.000 de angajaţi şi a înregistrat vânzări de peste 7.4 miliarde EUR în anul 2007.
Nexans România **angajează** personal pentru fabrica din Chişineu-Criş pe următoarele posturi:

Referent Logistica	**Trefilatori**
Cerinţe: - studii superioare - bune cunostinte de limba engleza - bune cunoştinţe de Microsoft Office - persoană dinamică, organizată, cu initiativa şi cu bune abilităţi de comunicare - disponibilitate de muncă peste program	Cerinţe: - studii liceale -aptitudini tehnice şi experienţă în domeniul mecanic şi/sau electric şi/sau electronic. - acuitate vizuală -disponibilitate de muncă în program pe schimburi
Constituie un avantaj: - domiciliul în Chişineu Criş - experienţă într-o poziţie similară într-o companie multinaţională - cunoştinţe de limba germană sau franceza - permis conducere categoria B	Constituie un avantaj: -cunoştinţe de operare PC -cunoştinţe de limbă engleză şi/sau germană -domiciliul în Chişineu Criş
Se oferă: - condiţii de muncă deosebite - condiţii de salarizare atractive - posibilitatea de a lucra în cadrul unei companii multinaţionale şi de a acumula experienţă într-un domeniu de activitate deosebit.	Se oferă: - condiţii de muncă deosebite - condiţii de salarizare atractive - posibilitatea de a lucra în cadrul unei companii multinaţionale şi de a acumula experienţă într-un domeniu de activitate deosebit.

Dacă sunteţi interesat vă rugăm să trimiteţi un CV nu mai târziu de 10.04.2008 la numărul de fax: 351.700, pe adresa officeromania@nexans.com sau direct la sediul firmei in str. Dragoş Vodă FN, Chişineu Criş, jud. Arad. Doar persoanele selectate vor fi contactate.

HOLDING ATLASSIB
SC TRANSDARA SA ARAD
ANGAJEAZA

SOFERI AUTOBUZ INTERN SI INTERNATIONAL :

Conditii:-permis de conducere ctg.B,C,E,D.
-dom. in Arad sau loc. limitrofe,tel
-experienta min 3 ani ca sofer
-atestat profesional transport persoane.

Oferim -conditii de munca deosebite prin deservirea unor autobuze noi,moderne cu dotari la cele mai inalte standarde
-salarii atractive si bonuri de masa
-cazare(pentru soferi)

(H-367494)

Doar cei selectati vor fi anuntati
Relatii la tel.256308,256309,fax:256302 sau la sediul societatii din Arad,str.Liviu Rebreanu nr.95.
E-mail:transdara.office@atlassib.ro

EUROHOLDING GROUP
angajează pentru şantierul din ARAD

- **INGINER INSTALAŢII – EXECUŢIE**
- **OPERATOR DESERVENT VOLĂ**

Candidaţii interesaţi vor trimite un Curriculum Vitae la nr. de fax 0256/216.216, la e-mail: human.resources@euroholding.com.ro sau la adresa: Arad, str. Ogorului-ieşire spre Zădăreni Informaţii suplimentare se pot obţine la nr. de telefon: 0256/308.599, 0742/106.314.

(H-376583)

---

quark motors
Distribuitor autorizat Volkswagen

Quark Motors Arad, distribuitor autorizat Volkswagen, angajează

Tehnician Tinichigerie/Vopsitorie

Cerinţe:
Studii superioare
Experienţă minim 3 ani în atelier de tinichigerie/vopsitorie
Seriozitate, abilitate de comunicare, spirit de echipă, dinamism.
Cunoştinţele de limba engleză şi germană constituie avantaj.

Responsabilităţi:
Îndeplinirea sarcinilor în conformitate cu standardele firmei şi cerinţele postului

Avantaje:
Pachet salarial competitiv + bonusuri

Vă rugăm să trimiteţi CV-ul dvs insoţit de scrisoarea de intenţie la:
Quark Motors Arad, Calea Radnei, nr. 288,
e-mail: marketing@quarkmotors.ro, fax: 0257-22 00 60.

(H-370993)

Distribuitor autorizat Volkswagen: Quark Motors, telefon: 0257 - 22 00 60.

ANUNŢ !
Sistemul de Gospodărire a Apelor Arad

avertizează că în perioada 05.04.-20.04.2008 va efectua acţiunea de combatere a dăunătorilor pe toate digurile de pe râul Mureş din administrare, din judeţele Arad şi Timiş în vederea menţinerii gradului de siguranţă a lucrărilor.

Se vor utiliza SUBSTANŢE TOXICE.

(H-370780)

NEW LINE
CENTRU DE ESTETICA
Bd. Revoluţiei nr.55 ap.1a (în curte)
Tel. 0723308908, 0770289035

(H-318095)

NOUTATE ABSOLUTĂ în Arad!!!!!!!

Fototerapie prin tehnlogia LHE -light and heat energy (superioară laserului sau luminii pulsate) pentru epilare definitivă, acnee, psoriazis, cuperoză, pete sau riduri.
Tratamentele sunt sigure, eficiente şi cu durată mai mică decât alte metode.

VÂNZĂRI DACIA
SERVICE DACIA
VÂNZĂRI PIESE DE SCHIMB
ŞCOALĂ DE ŞOFERI
RENT A CAR

VERBITA

DACIA

un **nou** punct de **lucru**
Aradul Nou
Calea Timişorii nr. 52
0257 278 752

(H-159940)

SUNTEM EXPERŢI ÎN PIAŢA AUTO!

bestauto.ro

SC CONSULT INVESTMENT SRL
Organizeaza **cursuri:**
-Agent imobiliar; -Agent vanzari; -Tehnici de vanzare; -Tehnici de negociere; -Inspector resurse umane; -Auditor de mediu;-Auditor in domeniul calitatii; Limbi straine: italiana, engleza, germana, spaniola, franceza, romana; -Contabilitate si aplicatii pe calculator.
Informatii:Arad, B-dul Revolutiei nr. 62
Tel: 212196; 0723177328; 0745403892

ANTON INDUSTRIES
Arad, Calea A.Vlaicu, nr. 291,CP 310580
OP 8, Cp136 Tel: 0257-216.836, Fax: 216.835

S.C Anton Industries S.R.L.
Angajează

(H-329029)

- Operatori linie secţia tricotaje
- Personal control calitate secţia tricotaje
- Personal pentru intreţinere maşini de tricotat
- Muncitoare pentru maşini 3 ace, nasturi şi butoniere

Asigurăm: Calificare la locul de muncă - Salarizare foarte bună în funcţie de realizări - Transport gratuit - Bonuri de masă din prima zi - Prime de producţie.

Persoanele interesate sunt rugate să se prezinte cu cartea de identitate în vederea angajării, la sediul societăţii din Arad, Calea Aurel Vlaicu, nr.291(zona industrială).
Tel: 0257/216.836

S.C.M. „VIITORUL" NĂDLAC,

str. N. Bălcescu nr. 74-76

(H-370524)

convoacă
ADUNAREA GENERALĂ ORDINARĂ
în data de 11.04.2008 ora 10,00,
la sediul Cooperativei.

S.C. IZOMETAL S.A.
TIMIŞOARA, Pct. Arad,

angajează:

GESTIONAR
MANIPULATOR MARFĂ

(H-365635)

Informaţii telefon 0257/289644, fax 0257/289361.
CV-urile se trimit până în 31.03.2008.

S.C. DIALMA S.R.L.
ARAD, Str. Câmpul Liniştii 1, tel. 306033

ANGAJEAZĂ:
- ***confectionere la masini de cusut***
- ***tineri si tinere necalificate care doresc sa invete meseria de confectioner textil***
- ***persoane calificate si necalificate pentru sectia croit***

ASIGURĂM:
- tichete de masa
- transport gratuit de la UTA la fabrica si retur
- pentru cei din judet plata abonamentelor de transport
- asistenta medicala gratuita la sediul firmei

GARANTĂM locuri de munca şi câstiguri în regie sigure, în condiţii de lucru deosebite, într-un singur schimb.

(H-317106)

Program mare publicitate luni-vineri: 9.00-17.00

Tratamentul retinopatie diabetice la standarde europene prin Centrul Medical Vista

in luna martie reducere din pretul consultatiei pentru toti pacientii diagnosticati cu diabet **50%**

25% Reducere — Chirurgia cataractei cu implant de cristalin foldabil

Preţuri incepând de la **1100** lei/ ochi

(H-259848)

Centrul Medical Vista
str. Romulus 41 Timişoara
Info:0256/292.295

Doar CMV imbunatateste calitatea mentinand aceleasi preturi.

PE SCURT

- **Activităţi.** Agenţii de ordine publică au aplicat 16 sancţiuni contravenţionale, a căror valoare se ridică la 7.800 de lei. Aceştia au intervenit şi pentru aplanarea a şase conflicte. Agenţii de ordine publică au mai controlat 21 de sisteme de pază şi au efectuat opt controale.

Incendiu

Birchiş (I.C.) - Un incendiu puternic a izbucnit, ieri dimineaţă, la o casă din localitatea Birchiş. Totul a pornit de la un fier de călcat uitat în priză. Flăcările au cuprins cu repeziciune locuinţa, pompierii din Timişoara şi Arad intervenind cu două autospeciale. Echipele de intervenţie s-au luptat timp de patru ore pentru a stinge focul. Casa a ars în proporţie de 30%, bunurile salvate de pompieri ajungând la 50.000 de lei, în timp ce pagubele s-au ridicat la 20.000 de lei.

Tentativă

Arad (I.C.) - Doi bărbaţi din localitatea Turnu au fost prinşi în flagrant de poliţiştii secţiei nr. 1, în timp ce încercau să fure mai mulţi saci de ovăz din incinta unei societăţi de pe strada Dumbrava Roşie, din Arad. Pavel M., de 37 de ani, şi Andrei B., de 27 de ani, au vrut să încarce cele 1.200 de kg de ovăz într-un Peugeot cu remorcă şi să se facă nevăzuţi cu cerealele în valoare de 1.700 lei.

(Foto: FAN)

Predaţi autorităţilor

Nădlac (C.M.) - Poliţişitii de frontieră arădeni au depistat şi predat autorităţilor competente, doi cetăţeni români care se sustrăgeau de la executarea pedepsei cu închisoarea pentru săvârşirea unor infracţiuni. Claudiu M., de 30 de ani, şi Marius C., de 34 de ani, au fost depistaţi la Nădlac, în ultimele 24 de ore.
Claudiu M. are emis pe numele său un mandat cu închisoarea de 2 ani şi 6 luni, pentru comiterea infracţiunii de conducere a unui autovehicul pe drumurile publice fără a poseda permis de conducere, iar Marius C. are emis pe numele său un mandat de 4 ani de închisoare, pentru comiterea infracţiunii de trafic de emigranţi.

ARAD ONLINE **aradon.ro**
Aici download comunicat IJPF

Vrea să închidă Puşcăria

Un deţinut a cerut în instanţă „să se dizolve persoana juridică Penitenciarul Arad”.

LUCIAN ŞERBAN
lucian.serban@informmedia.ro

Arad - Unul dintre deţinuţii care-şi ispăşesc pedeapsa la închisoarea de la Arad s-a adresat Tribunalului cu o cerere insolită, solicitând, nici mai mult, nici mai puţin decât desfiinţarea Penitenciarului. Mai mult, deţinutul vrea ca în ipoteza reînfiinţării unei noi persoane juridice de acelaşi tip şi cu acelaşi scop să se interzică actualului personal să mai activeze în noua unitate.

Gigel Dăscălescu cheamă în judecată Penitenciarul Arad, Guvernul României, Ministerul Justiţiei şi Administraţia Naţională a Penitenciarelor. El îşi motivează acţiunea susţinând că „orice persoană juridică se înfiinţează în vederea realizării unui scop social care trebuie să fie legal şi moral. Când o persoană juridică abdică de la scopul ei, sau urmăreşte un alt scop decât cel pentru care a fost înfiinţată ea îşi pierde legitimitatea de a exista”.

Acuze grave

În cererea de chemare în judecată bărbatul face afirmaţii extrem de grave la adresa personalului Penitenciarului, despre care spune că s-a transformat „într-o pepinieră a infracţionalităţii şi abuzurilor”. Dăscălescu pomeneşte despre „muşamalizarea şi încercarea muşamalizării unor infracţiuni deosebit de grave, săvârşite în Penitenciarul Arad, inclusiv decese ce sunt prezentate ca fiind cauzate de boli cronice, cardiace sau accidente, inexistenţa asistenţei medicale calificate, ameninţarea cu moartea sau cu vătămarea corporală a unor persoane private de libertate, reţinerea corespondenţei juridice a deţinuţilor, folosirea trupelor de intervenţie împotriva celor ce-şi revendică drepturile, împiedicarea legăturilor persoanelor private de libertate cu membrii familiei”. Deţinutul spune că din cauza nepotismului s-a ajuns „să nu se mai poată raporta vreo neregulă din Penitenciar niciunui cadru din conducere, deoarece toţi au legături de rudenie între ei şi alţi angajaţi din unitate”.

În condiţiile în care Dan Halchin, directorul Penitenciarului Arad a fost ieri de negăsit, din spusele personalului fiind sau într-o şedinţă, sau în alta, sau plecat din unitate, iar înlocuitorul purtătorului de cuvânt a preferat să se ascundă în spatele birocraţiei, nu am putut să obţinem un punct de vedere din partea conducerii unităţii.

> *Când o persoană juridică abdică de la scopul ei îşi pierde legitimitatea de a exista*
>
> **GIGEL DĂSCĂLESCU**

Soarta Penitenciarului Arad a ajuns în mâna instanţei (Foto: Lucian Şerban)

Premierul Călin Popescu Tăriceanu, despre campania **„STOP BIROCRAŢIEI! DE ACUM E SIMPLU”**

(H-372387)

„Mai puţină birocraţie înseamnă mai multă libertate pentru fiecare cetăţean”

- Domnule prim-ministru, de unde ideea acestei campanii „Stop birocraţiei! De acum e simplu” şi care este scopul ei?

- Ideea aparţine le românilor. Românii ne-au cerut mai puţină birocraţie, mai multă libertate, mai multe oportunităţi economice. În ultimii aproape 4 ani am acţionat pentru a lua puterea de la stat şi a o da românilor. Ca orice partid liberal, considerăm că trebuie să limităm rolul statului şi să creştem influenţa şi rolul cetăţenilor. În definitiv, mai puţină birocraţie înseamnă mai multă libertate pentru fiecare cetăţean. De aceea, Partidul Naţional Liberal a iniţiat această campanie: „Stop birocraţiei! De acum e simplu”. Vrem ca românii cu iniţiativă, cei care şi-au început o mică afacere, cei cu profesii liberale să nu mai piardă ore întregi la diferite ghişee, ci să investească acest timp pentru a îşi dezvolta propria afacere.

- Care sunt, concret, măsurile pe care le promovează acum PNL?

- Campania se numeşte „Stop Birocraţiei! De acum e simplu.” Deci vreau să fiu şi eu cât mai concis. Începând cu 1 iulie 2008, persoanele fizice care desfăşoară activităţi independente sau exercită profesii liberale vor putea plăti impozitele şi taxele prin card. Plata se va face într-un singur cont, deci vom elimina zecile de ordine de plată de până acum. Declaraţiile fiscale se vor putea depune online. Înregistrarea ca persoană fizică autorizată va fi posibilă în doar 3 zile. Autorizaţiile inutile sunt eliminate, iar numărul total al avizelor emise de ministere şi agenţii va fi redus cu 30%. Se va adopta procedura aprobării tacite a cererilor adresate de către cetăţeni autorităţilor publice.

„Românii să creeze locuri de muncă pentru români”

- Cât credeţi că va contribui această campanie la încurajarea mediului de afaceri?

- Va contribui decisiv şi am să vă spun şi de ce. În 2004, am găsit o Românie de stânga, încă blocată în trecut. Prin introducerea cotei unice, prin politicile publice liberale, prin integrarea în Uniunea Europeană am creat o Românie liberală. Românii s-au schimbat şi ei. Astăzi românii sunt cetăţeni europeni. Sunt mai siguri pe ei şi îşi doresc mai multă libertate economică, pentru a reuşi prin forţe proprii. Campania „Stop Birocraţiei!” urmăreşte să elimine ultimele obstacole din calea acestei energii şi dorinţă de reuşită ale românilor. Toată presa vorbeşte despre creşterile spectaculoase ale investiţiilor străine. Se vorbeşte despre Nokia, despre Ford. Vreau ca presa să vorbească şi despre marii investitori autohtoni. Vreau ca românii să creeze locuri de muncă pentru români. De aceea, această campanie va oferi mai multă libertate economică, mai multe oportunităţi românilor care vor să îşi dezvolte afacerea.

„Avem şansa să continuăm dezvoltarea clasei de mijloc, cu bani europeni”

- Care sunt următoarele măsuri pe care le veţi întreprinde pentru debirocratizare şi pentru sprijinirea mediului de afaceri?

- Campania Partidului Naţional Liberal va fi urmată de o serie de măsuri promovate de Guvern. O parte le-am menţionat, dar mai sunt multe altele. Aş vrea să insist asupra uneia dintre ele, care vizează dezvoltarea IMM-urilor prin accesarea de fonduri europene. Am pus la dispoziţia oamenilor de afaceri Ghidul Surselor de Finanţare pentru IMM, care cuprinde toate programele şi fondurile pe care le pot accesa. Iar, începând cu luna aprilie, va fi la dispoziţia lor şi Ghidul Solicitantului, care va cuprinde toate condiţiile pe care trebuie să le îndeplinească pentru a putea primi aceste fonduri europene. Cele 2 ghiduri se referă la fonduri nerambursabile, acordate IMM-urilor pentru investiţii, a căror valoare va fi cuprinsă între 250.000 şi 1.500.000 Euro. Ca orice liberal consider că România va deveni o putere economică a Europei doar dacă vom avea o clasă de mijloc puternică. Acum avem şansa să continuăm dezvoltarea clasei de mijloc, cu bani europeni.

RECLAMĂ

PE SCURT

• **În ședință.** Arbitrii de fotbal care oficiază în Liga I au fost băgați în ședință de președintele FRF, Mircea Sandu. Printre ei și doi arădeni, Ovidiu Hațegan *(foto)* și Mircea Toderici, care au aflat că exemplul lui Deaconu trebuie luat ca model.

• **Turneul de Elită.** Cu arădenii Chindriș, Filaret și Țucudean în lot, naționala Under 17 a României a debutat cu o remiză în fața campioanei Europei en-titre, Spania, scor 2-2, în Turneul de Elită pentru calificarea la „europene". Astăzi, tricolorii întâlnesc Italia, urmând să încheie turneul împotriva Austriei.

ALBE ȘI NEGRE

Mereu în umbră

Daniel Scridon
daniel.scridon@informmedia.ro

Sunt puțini oamenii care să se implice total, să „ardă" pentru fotbal, cum o face Vasile Aurel de 26 ani la Păulișana Păuliș. Un OM pentru care sportul rege este a doua lui familie. Un OM de o modestie rar întâlnită, care de un sfert de veac visează cu ochii deschiși la Soarele de pe ulița Păulișanei. A făcut de toate pentru micuțul club de fotbal din Podgorie, nu s-a dat de-o parte din calea greutăților, aducându-și aminte cu nostalgie de vremurile în care echipa trăia într-o sărăcie lucie, vecină cu desființarea.

Apreciat și respectat de oamenii din comună, Vasile Aurel a fost ales consilier local, postură din care a susținut multe din proiectele legate de echipa de fotbal. Echilibrat, realist, nu s-a lăsat pradă „beției puterii", rămânând același OM simplu, de caracter, devotat total fotbalului. În umbra „Soarelui", numit Flavius Brandais, pe care Păulișana Păuliș l-a așteptat atâta amar de vreme, Vasile Aurel nu și-a spus ultimul cuvânt. Îi place să creadă că va rămâne omul pe care te poți baza.

Etapă

Arad (L.S.) - Astăzi, de la ora 15.30 se dispută etapa cu numărul 24 în Liga a III-a de fotbal. În seria a V-a, echipele arădene evoluează după următorul program: CSU Vasile Goldiș Arad - Nova Mama Mia, CS Ineu - Marmosim Simeria și CS Vulcan - Gloria.

Victoria Nădlac a abandonat competiția și urmează să fie exclusă din campionat.

În suspensie

Arad (A.H.) - Soarta handbalului masculin rămâne în suspensie. Președintele H.C. Arad, Mihai Petrică spune că a purtat tratative cu o firmă timișoreană, deocamdată fără finalitate. Miercuri, jucătorii au refuzat să facă deplasarea pe Bega pentru un „amical" cu Politehnica Izometal.

Mihai Petrică (Foto: Șt. M.)

Anita Meszaros (Foto: Șt. M)

Pe primul loc

Arad (A.H.) - LPS ICIM CSȘ Gloria a încheiat pe primul loc Campionatului Național de baschet feminin Under 20. În cadrul turneului de la Sala „Decebal", arădencele au dispus de Rapid (102-75), Târgoviște (84-58) și Alexandria (78-66). Pentru formația antrenată de George Mandache, Elisabeta Mateș și Iulian Prescure au evoluat Meszaros, Pavel, Uiuiu, Ionescu, Mărginean, Leah, Leahu, Cotrău, Ghețe, Stoica și Gabor. În semifinalele Final Four, jucătoarele noastre vor întâlni pe Rapid.

Experiment reușit pentru UTA

Jocul de pregătire de la Pâncota, prilej ideal de reîncărcare cu optimism.

Arad (A.H.) - Mulțumită meciului de verificare disputat cu CNM Pâncota, UTA este mai încrezătoare în propriile forțe, în viitorul ei pe prima scenă. Chiar dacă adversarul nu putea emite pretenții, provenind dintr-un eșalon inferior, partida a fost binevenită în vederea ridicării moralului „Bătrânei Doamne", serios atins în ultima vreme. Și gazdele s-au dovedit încântate de perfectarea acestei întâlniri, pe fondul emulației ce au reușit să o creeze pe plan local. „Cred că a fost un antrenament util, în care am utilizat fotbaliștii apți. Ceilalți sper să se refacă până duminică" - a afirmat antrenorul echipei alb-roșii, Gabriel Stan, după victoria cu scorul de 5-1.

> *A fost un test folositor*
>
> **Gabriel Stan**

S-a întors Iulian Ștefan!

Principala noutate în tabăra arădeană a reprezentat-o revenirea în dispozitiv a lui Iulian Ștefan, după o lungă, parcă interminabilă accidentare. Totodată, nigerianul Ibeh a avut „alocată" o repriză pentru a-și convinge tehnicianul. Din motive de sănătate, respectiv pentru menajarea unor jucători cu ușoare probleme, nu au fost utilizați Tudor, Edson, Chița, Vasiljevic, Oliveira, Hidișan, Bălțoi și Radovanovic, făcându-se eforturi pentru recuperarea grabnică a tuturor.

Zaharia a arătat o mare poftă de gol, punctând de două ori contra CNM-ului (Foto: Călin Andra)

Am scăpat de Lițu

În ceea ce îi privește pe adversarii noștri, Gloria Buzău va fi privată de serviciile lui Lițu. Acesta a încasat, contra giuleștenilor, un nou cartonaș galben, atrăgându-i o etapă de suspendare. Datorită lui Lițu, buzoienii au izbutit să treacă de Rapid în runda precedentă. Meciul UTA - Gloria Buzău este programat duminică, de la ora 15,30 (în direct pe Telesport).

OLIVEIRA, SUSPENDAT

Portughezul Pedro Oliviera a fost suspendat, ieri, de Comisia de specialitate din cadrul L.P.F., pentru o etapă, din cauza intervenției sale asupra stelistului Rădoi. De asemenea, jucătorul a fost penalizat cu 700 lei. Pe de altă parte, dosarul „UTA - Dulca" a fost respins, considerându-se nefondat.

Ne-am luat adio de la Cupă

După o prestație lamentabilă, ICIM-ul a fost învinsă de CSȘ Sf. Gheorghe.

Cluj (D.S.) - Creditate cu prima șansă la cucerirea trofeului, elevele lui Adi Budurean au suferit o (nouă) corecție în fața principalelor contracandidate la titlul național, jucătoarele de la CSȘ Sf. Gheorghe, urmând să se bată pentru medaliile de bronz ale Cupei României. De nerecunoscut. Așa a fost jocul lui Moore et company, îndeosebi în faza de atac, acolo unde, pe lângă ratările exasperante, a mai intervenit și blocajul psihic.

Partida a fost dominată categoric de CSȘ Sf. Gheorghe, Vass, Diatta și Toma făcând spectacol, prin unele reușite de senzație. Evoluția scorului pe sferturi: ICIM - Sf. Gheorghe 11-18, 9-12, 15-18, 17-16, ne scutește de prea multe comentarii. Înfrângere, scor 52-64 și nori negri, amenințători, plutesc deasupra echipei arădene, a căror jucătoare trebuie să-și schimbe atitudinea, dacă vor să readucă titlul național la Arad. Într-o dispută de tristă amintire, pentru ICIM au punctat: Meszaros 13, Moore 10, Zoric 9, Gladden 8, Milovanovic 5, Tarța 5 și Pavel 2.

Zero, la toate capitolele, în dreptul Mariei Kovacik, o jucătoare care a pierdut pariul cu performanța (Foto: Călin Andra)

PROGRAM FINAL FOUR

Semifinale
B.C. ICIM Arad - CSȘ Sf. Gheorghe 52-64 și **U Cluj - Sportul Studențesc** 57-66.

Finala mică
B.C. ICIM Arad - U. Cluj (astăzi, ora 16,30, în direct pe Telesport).

Finala mare
Sf. Gheorghe - Sportul (astăzi, ora 18,30, Telesport).

Medaliați

Oradea (D.S.) - Finala Campionatului Național de judo, U-23, a reprezentat un nou prilej pentru tinerii și talentații judoka de la CSȘ Gloria Arad de a se face remarcați. Deși majoritatea au fost cu 4-5 ani sub limita de vârsta, sportivii pregătiți de Mihai Telechi, Dorel Hărșan și Alin Moț au obținut cinci medalii, după cum urmează: Remus Lazea (cat. 60 Kg) - argint; Amado Lazea (cat. 60 Kg), Ștefan Bichișan (cat. 66 Kg), Cristian Bodârlău (cat. 81 Kg), Iosif Bartha (cat. 100 Kg) - toți bronz. La o victorie de podium s-au aflat Cosmin Lăzărean (cat. 60 Kg), Ana Maria Budiu (cat. 48 Kg) și reprezentanta CS Cimvest Arad, Adriana Sereș (cat. 70 Kg) - toți pe locul V.

Mihai Telechi (Foto: Șt. M.)

Interliga. CSȘ Gloria Arad (născuți 1999-2000) a obținut trei succese în cele șase meciuri ale etapei de Interligă de la Bekescsaba și ocupă un loc în prima parte a clasamentului. Prof. Ad. Clopu s-a bazat pe jucătorii: Moga, Oniță, Ciobanu, Cuc, Cociuba, Curta, Boariu, Ștrengar, Julean, Frai, Chira, Cornean, Obrad, Martin și Ivanovici. (Foto: FAN)

LIGA I PE MICUL ECRAN

Arad (L.S.) - Etapa cu numărul 26 din Liga I se dispută la acest final de săptămână. Iată programul meciurilor și posturile TV care le va transmite:

Sâmbătă: „U" Cluj - Oțelul Galați (Telesport, ora 15.30); Gloria Bistrița - „Poli" Timișoara (Kanal D, ora 16.00); Unirea Urziceni - Farul Constanța (Național, ora 18.30); Rapid - Ceahlăul (Antena 1, ora 20.45).

Duminică: Dacia Mioveni - „U" Craiova (TVR 1, ora 15.00); **UTA - Gloria Buzău (Telesport, ora 15.30);** FC Vaslui - Steaua (Național, ora 16.00); Pandurii - „Poli" Iași (Telesport, ora 18.00); Dinamo - CFR Cluj (Kanal D, ora 20.30).

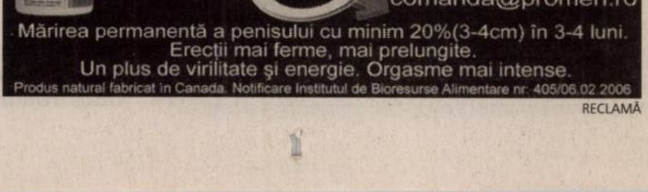

pilulele pentru VigRX mărirea penisului
www.promen.ro
0332.413.468
comanda@promen.ro
(111587)
Mărirea permanentă a penisului cu minim 20%(3-4cm) în 3-4 luni.
Erecții mai ferme, mai prelungite.
Un plus de virilitate și energie. Orgasme mai intense.
Produs natural fabricat în Canada. Notificare Institutul de Bioresurse Alimentare nr: 405/06.02.2006
RECLAMĂ

PE SCURT

• **Preşedintele bolivian** Evo Morales, în vârstă de 47 de ani, s-a legitimat ca jucător al echipei Litoral, din liga a doua, pentru a putea participa la un turneu de fotbal la La Paz.

Meciul 100

Paris (MF) - Mijlocaşul David Beckham a fost titularizat la amicalul cu Franţa, miercuri, pe Stade de France, evoluând astfel în meciul cu numărul 100 pentru Anglia.

El intră astfel într-un cerc restrâns al jucătorilor cu 100 de convocări în naţionala Angliei.

Tenis pe apă

Miami (MF) - Serena Williams şi Rafael Nadal au jucat o partidă de tenis pe apă, pe acoperişul unui hotel din Miami.

Meciul a avut loc pe acoperişul hotelului Gansevoort, într-o piscină construită pentru această ocazie, care a fost întărită cu platforme acrilice pentru a le permite celor doi să joace tenis pe apă.

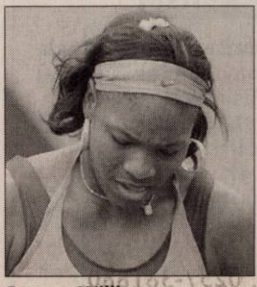

Serena Williams (Foto: EPA)

Dumitru Dragomir (Foto: FAN)

Încântat

Bucureşti (MF) - Preşedintele Ligii Profesioniste de Fotbal (LPF), Dumitru Dragomir, a declarat că în meciul amical cu Rusia, câştigat, miercuri, cu scorul de 3-0, s-a văzut că echipa naţională a României are „câţiva jucători de talie mondială".

„Repriza a doua a fost excelentă. Aşa suntem noi, românii, când jucăm bine găsim motive să spunem că adversarul a fost slab. Atmosferă bună, fotbal bun. Avem câţiva jucători de talie mondială. Şapte, opt au jucat excelent azi. Mergem fără emoţii la Euro", a punctat Dragomir.

MECIURI DE PREGăTIRE

România - Rusia 3-0. **Au marcat:** Marica '45, D. Niculae '60, M. Niculae '75
Portugalia - Grecia 1-2. **Au marcat:** Nuno Gomes '75 / Karagounis '32, '59
Danemarca - Cehia 1-1. **Au marcat:** Bendtner '25 / Koller '42
Polonia - SUA 0-3. **Au marcat:** Bocanegra '12, Onyewu '35, Lewis '73
Brazilia - Suedia 1-0. **A marcat:** Pato '72
Elveţia - Germania 0-4. **Au marcat:** Klose '23, Gomez '61, '67, Podolski '89
Scoţia - Croaţia 1-1. **Au marcat:** Miller '30 / Kranjcar '10
Franţa - Anglia 1-0. **A marcat:** Ribery '32 (penalti)
Austria - Olanda 3-4. **Au marcat:** Ivanschitz '6, Prodl '18, '35 / Huntelaar '37, '86, Heitinga '67, Vennegoor of Hesselink '82
Belarus - Turcia 2-2. **Au marcat:** Kutuzov '35, V.Hleb '64 / Şanli '38, Metin '71
Spania - Italia 1-0. **A marcat:** Villa '78.

Yakult
OMEGA
likon

Record. Sportivul australian Eamon Sullivan a stabilit un record mondial în proba de 50 metri liber, cu timpul de 21 de secunde şi 41 de sutimi, joi, în cadrul concursului australian de selecţie pentru Jocurile Olimpice de la Beijing, ce se desfăşoară la Sydney. (Foto: EPA)

Rămâne cu picioarele pe pământ

■ Piţurcă zice să nu ne entuziasmăm, chiar dacă România a spulberat Rusia, cu scorul de 3-0.

Selecţionerul Piţurcă rămâne circumspect, chiar dacă admite că România a arătat bine (Foto: FAN)

Bucureşti (MF) - Selecţionerul Victor Piţurcă, a declarat, miercuri seară, că reprezentativa României nu trebuie să se creadă „buricul pământului" după meciul amical cu Rusia, câştigat cu scorul de 3-0, pe stadionul Steaua, chiar dacă a adăugat că naţionala arată bine.

„A fost un test important, cu o echipă calificată la Euro, dar România a trecut testul cu brio, obţinând o victorie concludentă. Când ai trei goluri diferenţă nu prea mai poţi spune mare lucru. Am avut perioade excelente în joc, ocazii, oaspeţii au avut şi ei o perioadă bună în prima repriză. Important este că toţi jucătorii au evoluat la un nivel înalt, lucru care îmi dă speranţe pentru viitor. A fost doar un amical, astfel că şi Hiddink a vrut să vadă mai mulţi jucători. Va fi altceva în oficiale, unde vom întâlni adversari de calibru. Toţi jucătorii s-au comportat bine spre foarte bine. Nu aveam de ce să intru în panică după meciul cu Israel, ce, se năruie totul după un meci pierdut? Nici după acest meci nu trebuie să ne entuziasmăm şi să ne credem buricul pământului, că batem noi toate echipele din lume", a spus Piţurcă.

Selecţionerul l-a lăudat pe atacantul Marius Niculae, revenit cu gol la naţională după 22 de luni. „De ce să nu se mişte bine echipa după ce au ieşit Mutu şi Chivu? O echipă nu stă într-un jucător, plus că este mai uşor să intri odihnit în a doua repriză. Mutu venea după o accidentare şi nu şi-a revenit complet. Chivu are probleme cu umărul şi se poate accidenta oricând, având un tur de forţă la Inter. Pe Marica l-am scos că am vrut să-l văd şi pe Marius Niculae. Au fost schimbări tactice pentru a-i vedea pe toţi. Marius Niculae a făcut un meci foarte bun, a avut o vervă deosebită, a şi marcat şi este fantastic să revii cu gol după atât timp", a comentat Piţurcă.

„Am fost naivi şi am fost pedepsiţi"

Bucureşti (MF) - Selecţionerul Guus Hiddink a declarat, miercuri seară, că jucătorii reprezentativei naţionalei Rusiei au fost naivi la meciul amical cu România şi au fost pedepsiţi, dar şi-a exprimat bucuria pentru că a putut disputa acest meci de pregătire cu o echipă română „bună şi tehnică".

„Poate sună puţin ridicol, dar sunt bucuros pentru acest meci de pregătire înainte de Euro. Am putut vedea diferenţa dintre o echipă cu experienţă individuală, cu jucători din campionate puternice şi echipa noastră compusă din fotbalişti din campionatul Rusiei, unde nu sunt meciuri de nivel ridicat în fiecare săptămână. E un exemplu de naivitate prima repriză, mai aveam puţin şi intram cu 0-0 la pauză, dar a fost un gol stupid şi era dificil să începem de la 0-1. Am avut posesie apoi, dar am fost naivi, am luat al doilea gol, am făcut greşeli şi fotbalul ne-a pedepsit. Dacă în campionatul Rusiei îţi poţi permite, în asemenea meciuri nu. Am fost naivi şi am fost pedepsiţi", a declarat Hiddink. El a apreciat că naţionala Rusiei, calificată la Campionatul European, trebuie să muncească din greu.

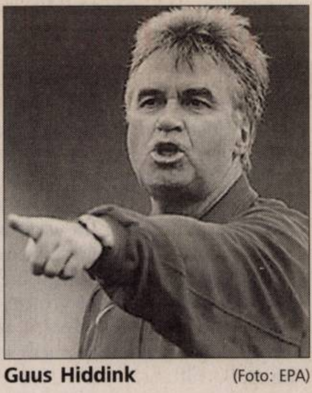

Guus Hiddink (Foto: EPA)

Se poate pronunţa astăzi

Bucureşti (MF) - Judecarea cazului derbiului Rapid-Steaua, întrerupt în minutul 74 după ce arbitrul a fost lovit de un obiect din tribună, s-a amânat deoarece Comisia de Disciplină s-a declarat necompetentă să judece o plângere a giuleştenilor, care susţin că decizia este neregulamentară.

Comisia de Disciplină a FRF a amânat pentru vineri, la ora 12.00, judecarea cazului derbiului Rapid - Steaua, întrerupt în minutul 74, la scorul de 1-0, după ce din tribună s-a aruncat în teren cu mai multe obiecte, dintre care unul l-a lovit în cap pe arbitrul Alexandru Deaconu.

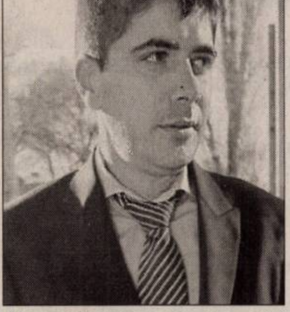

Alexandru Deaconu (Foto: FAN)

Caz tot mai complicat

Bucureşti (MF) - Preşedintele Comisiei de Disciplină a FRF, Marin Daniel Cernat, a solicitat, joi, Comisiei Centrale a Arbitrilor, punctul de vedere cu privire la decizia centralului Alexandru Deaconu de a suspenda partida Rapid-Steaua, din cauza aruncării cu obiecte din tribune.

Astfel, Gheorghe Constantin a convocat în regim de urgenţă, pentru vineri, ora 9.30, la Casa Fotbalului, Biroul Executiv al CCA (alcătuit din Gheorghe Constantin, Marcel Lică şi Nicolae Grigorescu) şi pe responsabilului Compartimentului Analiză al CCA, Dan Petrescu.

Preşedintele CCA, Gheorghe Constantin, a declarat, joi, că se vor analiza toate posibilităţile de interpretare a regulamentului, dar a precizat că membrii comisiei nu au „păreri diferite în acest caz". „Acum am primit această înştiinţare că trebuie să analizăm prestaţia lui Deaconu. Pentru membrii comisiei nu sunt păreri diferite în acest caz, dar trebuie să îi consult şi pe ei. Acum este o situaţie deosebită şi trebuie să analizăm toate aspectele şi toate posibilităţile de interpretare a regulamentului, care de fapt este regulamentul competiţiei, ROAF-ul. Din punct de vedere al legilor jocului lucrurile stau altfel, aici este o mică diferenţă de opinie", a spus Constantin.

Presa rusă desfiinţează naţionala condusă de Hiddink

■ Ziarele de la Moscova nu înţeleg cum echipa lor a fost zdrobită de naţionala României.

Moscova (MF) - Cotidianul rus Sovetski Sport a scris după meciul amical dintre reprezentativele României şi Rusiei, scor 3-0, disputat miercuri, pe stadionul Steaua, că „tricolorii" au desfiinţat echipa pregătită de olandezul Guus Hiddink, administrându-i o corecţie severă.

„România a desfiinţat Rusia. Echipa Rusiei a fost distrusă de naţionala României în amicalul de la Bucureşti. Românii şi-au impus jocul şi au fost stăpânii terenului. Echipa României a nimicit Rusia într-un mod... amical. Victorie zdrobitoare a gazdelor", a scris Sovetski Sport.

„Înfrângere distrugătoare: 0-3 în România", a titrat Pravda.

Sport Express a scris că în a doua repriză, deşi au fost înlocuiţi Mutu, Marica şi Chivu, echipa României a jucat chiar mai bine, având în vedere scorul. Sursa citată a adăugat că echipa pregătită de Victor Piţurcă este una în creştere şi poate fi o surpriză la Euro.

„Trei bobârnace în nas", a titrat agenţia Interfax: „Nimeni nu se gândea că echipa Rusiei va fi răspusă atât de uşor de români".

Ziarul Sport a notat: „De la cer la pământ". „Valuri în tribună, valuri în teren. Jocul Rusiei? Dezgustător. Noroc că a fost doar amical", a comentat Sport.

„Mingea a zburat la români, jucătorii ruşi au rămas cu buza umflată

Ziarul Moskovski Komsomoleţ a titrat: „Ruşine suferită în România". „Niciun şut serios la poarta gazdelor, înfrângere umilitoare", a comentat sursa citată.

Best Mobila
CONFORT DESIGN
Best Mobila
ACUM
SI IN RATE
Garnitura stofa BLUES 3R-1-1
Garnitura imitatie piele
CAICOS 3R-1-1
~~1929 lei~~
1399 lei
~~2299 lei~~
1699 lei
SUPER PROMOTII
in limita stocului disponibil
Garnitura stofa WERONA 3R-2-1
Garnitura imitatie piele RADEK 3R-1-1
~~2539 lei~~
1899 lei
~~1629 lei~~
999 lei
Str. Poetului nr. 1/C, Tel: 0357.800.890.
www.confortdesign.ro

(H-34879)
POLARIS
The Way Out.
4x4
ATV Shop
ARAD,
str. Prunului, nr. 55A
Tel. 0257-21.66.66
Mobil. 0748-11.42.02

AMATEX

(H-292307)

firmă germană înfiinţată în 1994,
cu sediul în Sânleani 375, jud. Arad,
producătoare de confecţii din tricot pentru copii,
angajează

CONFECŢIONERE

Se oferă:
- condiţii de muncă la standarde occidentale,
- spaţiu de producţie complet climatizat
- transport din Arad asigurat,
- tichete de masă şi salarizare deosebită.

Informaţii suplimentare se pot obţine în zilele de luni până joi între orele 7:00 şi 16:00 şi vineri de la 7:00 la 13:15, la tel. 0257-381880, 0257-381881, 0357-101420, 0357-101421

(H-344510)
RESIDENCE
Bermo Group
66 de apartamente
premium
cartierul Funcţionarilor
www.bermo.ro
0257 228 565
0728 458 458
Bermo Group
ritmul oraşului. la picioarele tale

Societate Comercială

angajăm asistent manager.

Cerinţe:
- studii superioare
- cunoscător de limba engleză şi limba maghiară citit şi scris
- posesor permis conducere cat. B
- disponibilitate pentru program prelungit

Oferim:
- salariu atractiv
- perfecţionare profesională

(H-354426)

Informaţii la telefon 0724.200.035.

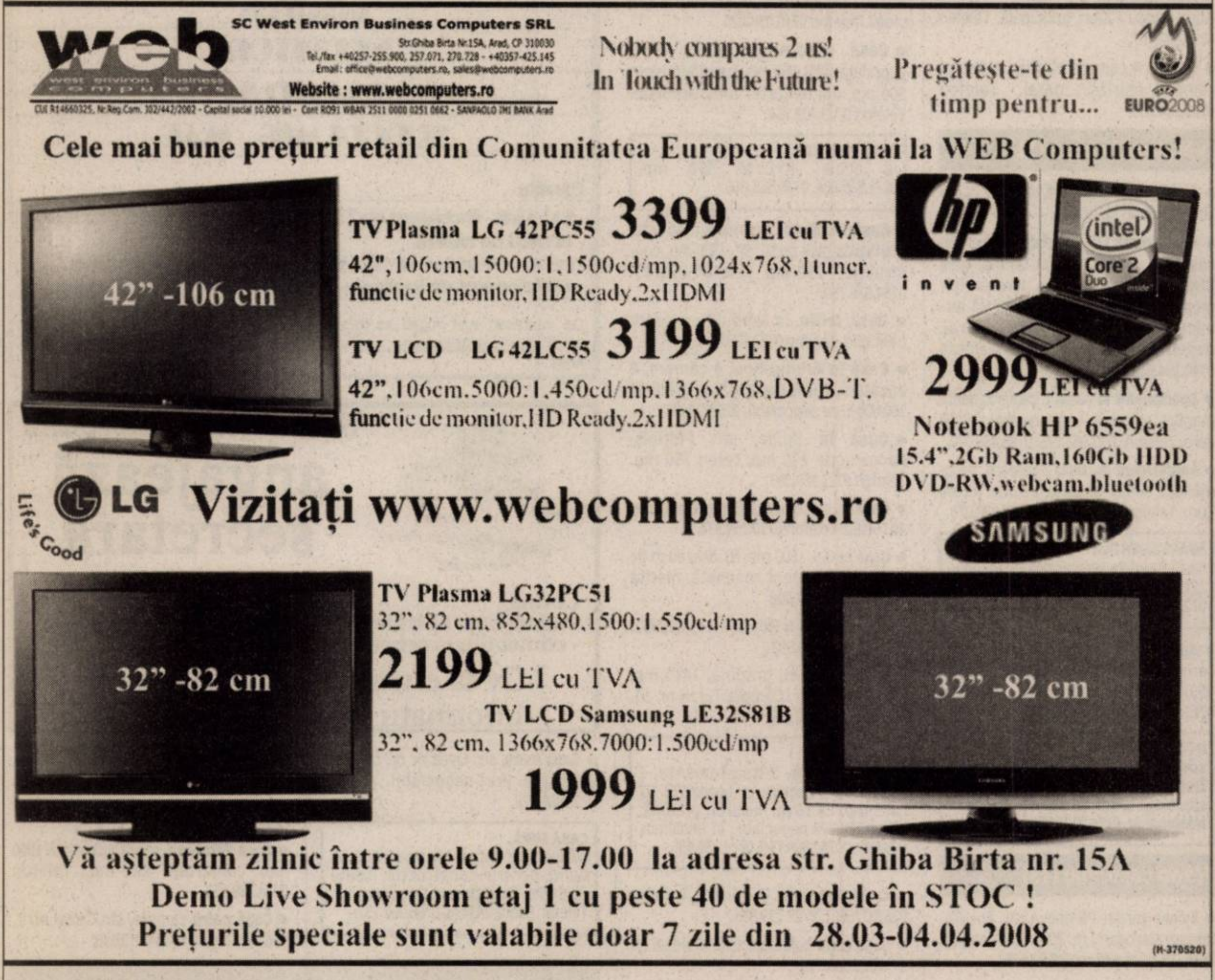

web
west environ business computers
Nobody compares 2 us!
In Touch with the Future!
Pregăteşte-te din timp pentru...
EURO2008
42" -106 cm
hp invent
intel Core 2 Duo
LG Life's Good
SAMSUNG
32" -82 cm
32" -82 cm

SC West Environ Business Computers SRL
Str.Ghiba Birta Nr.15A, Arad, CP 310030
Tel./fax +40257-255.900, 257.071, 270.728 - +40357-425.145
Email: office@webcomputers.ro, sales@webcomputers.ro
Website : www.webcomputers.ro
CUI R14660325, Nr.Reg.Com. J02/442/2002 - Capital social 10.000 lei - Cont RO91 WBAN 2511 0000 0251 0662 - SANPAOLO IMI BANK Arad

Cele mai bune preţuri retail din Comunitatea Europeană numai la WEB Computers!

TV Plasma LG 42PC55 3399 LEI cu TVA
42",106cm,15000:1,1500cd/mp,1024x768,1tuner. functie de monitor, HD Ready,2xHDMI

TV LCD LG 42LC55 3199 LEI cu TVA
42",106cm.5000:1,450cd/mp.1366x768,DVB-T. functie de monitor,HD Ready.2xHDMI

2999 LEI cu TVA
Notebook HP 6559ea
15.4",2Gb Ram,160Gb HDD
DVD-RW,webcam,bluetooth

Vizitaţi www.webcomputers.ro

TV Plasma LG32PC51
32", 82 cm, 852x480,1500:1,550cd/mp
2199 LEI cu TVA

TV LCD Samsung LE32S81B
32", 82 cm, 1366x768.7000:1.500cd/mp
1999 LEI cu TVA

Vă aşteptăm zilnic între orele 9.00-17.00 la adresa str. Ghiba Birta nr. 15A
Demo Live Showroom etaj 1 cu peste 40 de modele în STOC !
Preţurile speciale sunt valabile doar 7 zile din 28.03-04.04.2008

(H-370520)

Continental Forum Arad angajeaza:
- ospatari
- cameriste
- muncitori vase
- asistent marketing

(H-373198)

CONTINENTAL
HOTELS

Cerinţe:
- *Abilităţi de comunicare şi negociere*
- *Abilităţi de relaţionare interpersonale*
- *Dorinţă de a lucra în echipă*
- *Dorinţa de a învăţa lucruri noi*
-

Îţi oferim:
- *Salariu fix (în funcţie de experienţă)*
- *Bonusuri periodice (în funcţie de realizări)*
- *Facilităţi acordate în cadrul hotelurilor Continental şi Ibis*
- *Training*
- *Planuri de dezvoltare profesională*

Vino cu CV-ul tău la Hotel Continental Forum, B-dul Revolutiei, nr. 79 - 81, sau trimite-l prin fax la 0257/281094, email: forum.arad@continentalhotels.ro

Felicitări (67)

**MOLNAR GHEORGHE,
la împlinirea vârstei de 60 de ani îți dorim multă sănătate și fericire. Din partea fiicei Evelyn și ginerelui Cristi. La mulți ani**

Vând ap. 1 cameră (01)

- **Apartament 1** cameră, baie, bucătărie, tot confortul, renovat recent, ultracentral, în curte, Decebal nr, 3, Arad. Telefon 210408, 0741.565.909.
- **Apartament 1** cameră, central, parter stradal, decomandat, 46 mp, 36.000 Euro. Telefon 0727.488.341.
- **Apartament 1** cameră, etaj 2/4, zona Praporgescu, termopane, climă, ușă blindată, mobilat. Preț negociabil. Telefon 0745.301.544.
- **Apartament 1** cameră, Praporgescu (mal-Constructorul), et. III, 0722.606.527.

APARTAMENT, B-dul Revoluției, ST 83 mp, cameră mare, mezanin, bucătărie, baie, hol, boxă, proaspăt renovat, 80.000 Euro. Telefon 0723.367.597.

APARTAMENT SUPERB,
mobilat-utilat, str. Unirii nr. 1, 68 mp, cameră mare, mezanin-dormitor, bucătărie, baie, boxă, 75.000 Euro. Telefon 0723.367.597.

- **Apartament una** cameră, bucătărie, cămară în P-ța Avram Iancu, et. 1, în curte. Telefon 210064.
- **Apartament una** cameră, mobilat (semimobilat), bloc nou, Grădiște. Telefon 0726.628.698.

Cumpar ap. 1 cameră (02)

- **Apartament, garsonieră** indiferent zona, etajul, probleme financiare. Telefon 0744.542.931.
- **Cu plata** pe loc!!! Apartament 1-2 camere. Telefon 228411; 0744.849.390.

Vând ap. 2 camere (03)

- **Apartament 2** camere, amenajat, total decomandat, Calea Aurel Vlaicu. Telefon 0770.456.196, 0740.140.559.
- **Apartament 2** camere, blocuri noi, UTA, etaj 2, termopane, termotecă, loc parcare, 41.000. Telefon 0743.036.482.
- **Apartament 2** camere, central, etaj 1, superamenajat, bloc de cărămidă. Telefon 0732.049.823.
- **Apartament 2** camere, deasupra cinema Dacia. Telefon 0744.132.382.
- **Apartament 2** camere, decomandat, Gai, bloc Fabrica Zahăr, 0727.188.680, 0753.615.798.
- **Apartament 2** camere, etaj 1, în casă, central, complet renovat și mobilat, ocupabil imediat. Telefon 0748.862.498.
- **Apartament 2** camere, etaj 3, Grădiște, fără balcon, 32.000 Eu. Telefon 0744.542.931.
- **Apartament 2** camere mari, confort sporit, 2 holuri, debara, cămară, balcon mare închis, etaj 4 din 4, pe M. Scaevola, renovat recent, parchet, faianță, gresie, gaz, cablu tv, telefon, interfon bloc, loc parcare, zonă liniștită. Informații 0741.020.419, 0743.137.977. sau e-mail dori90@yahoo.com
- **Apartament 2** camere, Micălaca, etaj 1, bucătărie mare, mobilat, 55.000 negociabil. Telefon 0743.036.482.
- **Apartament 2** camere, parter, Alfa, 70 mp, 50.000 Euro, 0722.505.540.
- **Apartament 2** camere, Podgoria, etaj 1, din cărămidă. Preț 55.000 Euro, negociabil. Telefon 233375.
- **Apartament 2** camere, semidecomandat, Boul Roșu, et. 2/4, balcon, preț 49.000 Euro, negociabil. Telefon 0743.171.046, 0724.347.972.
- **Apartament 2** camere, semidecomandat, ultracentral, 77 mp, etaj 4, super amenajat și mobilat. Preț foarte bun. Telefon 0357/413155, 0726.088.852.
- **Apartament 2** camere zona Fortuna, parter. Preț 38.000 Euro negociabil. Telefon 0744.538.027.
- **Apartament 77** mp, 2 camere, proprietate, Grigore Alexandrescu 34, ocupabil imediat, 22.000 Euro, 0743.663.000.
- **Apartament cu** 2 camere, zona Praporgescu, decomandat, renovat, utilat, 70.000 Euro, plus opțional garaj în bloc. Telefon 0722.809.098, 0721.317.448.

APARTAMENT DOUĂ
camere, decomandat, etaj 1, central, cu vedere spre Mureș. Telefon seara 243436, 0766.367.137.

APARTAMENT ULTRACENTRAL
(vis-a-vis de Hotel Continental-Arad), 115 mp, etaj 1, 2 camere, bucătărie, baie, cămară, boxă, potențial uriaș de a reconfigura în 3 camere sau 2 apartamente separate. Preț 80.000 Euro, negociabil. Informații la telefon 0720.073.462 sau 0754.909.370.

Sc Cotta Internațional SRL

firmă mixtă Română Elvețiană

selecționează personal

- TAPIȚERI CALIFICAȚI
- TINERI ABSOLVENȚI în vederea calificării în meseria de tapițer
- CTC – cu experiența (control final și control intrare marfă)

Pentru secția de poliuretan:

- MASINIȘTI DEBITAT BURETE

Cerințe:

- seriozitate, program în două schimburi

SE OFERĂ:

- salarizare atractivă,
- condiții deosebite de muncă,
- bonuri de masă,
- transport gratuit.

CEI INTERESAȚI SUNT RUGAȚI SĂ SE PREZINTE LA SEDIUL SOCIETĂȚII DIN ARAD STR BICAZ 1-5 (INTRAREA DIN ALEEA MUNCII), ZILNIC ÎNTRE ORELE 8.00 -16.00

(H-372633)

APARTAMENTE DECOMANDATE,
suprafața 80 mp, construcție nouă 2007, mobilate și utilate ultramodern, zonă centrală. Informații telefon: 0740.047.137 sau 0726.340.878.

Cumpăr ap.2 camere (04)

- **Apartament 2**-3 camere, prefer neamenajat. Plătesc imediat. Telefon 0257/212063, 0742.320.153, 0722.273.759.
- **Apartament 2** camere, Micălaca-Alfa, maxim 45.000 Eu, 0722.606.448.
- **Cu plata** pe loc!!! Apartament 2-3 camere. Telefon 228411; 0744.849.390.

Vând ap. 3 camere (05)

- **Apartament 3** camere, 116 mp, parter, stradal, Calea Radnei, zona Miorița, complet renovat, ideal firmă, locuit, 68.000 Euro negociabil. Telefon 0745.320.409, 0745.654.494.
- **Apartament 3** camere, 95 mp, bloc nou, str. I. L Caragiale. Preț 79.000 Euro. Telefon 0745.346.967.
- **Apartament 3** camere, Aradul Nou, confort 1, et. II, 62.000 Euro. Telefon 255567.
- **Apartament 3** camere, blocuri noi, UTA, termopane, termotecă, 56.000. Telefon 0743.036.482.
- **Apartament 3** camere, central, decomandat, superamenajat, 2 balcoane. Telefon 0754.909.004.
- **Apartament 3** camere, confort I, etaj 3, Vlaicu, 57.000 Eu negociabil. Telefon 0744.542.931.
- **Apartament 3** camere, decomandat, îmbunătățit, etaj 1, Z 25, 82.500 Eu. Telefon 0723.523.389.
- **Apartament 3** camere, Episcopiei, 127 mp, demisol, pretabil birouri, posibilitate ieșire stradă, 61.999 Euro, 0748.972.385.
- **Apartament 3** camere, semidecomandat, 56 mp, Piața Mihai Viteazul, etaj 3/4, 56.000 Euro negociabil. Informații telefon 0357/411782, 0728.144.898.
- **Apartament 3** camere, ultracentral, B-dul Revoluției, amenajat și complet mobilat și utilat, 85.000 negociabil, 0722.295.326.
- **Apartament 3** camere, UTA, etaj 1, centrală termică, 2 băi, parchet, gresie, faianță, termopan interior și exterior, mobilat, utilat complet, balcon închis și garaj. Telefon 0741.949.619, după ora 16.00
- **Apartament 3** camere, Vlaicu, blocuri Y, preț 65.000 Eu, negociabil. Telefon 0740.195.127, 289072.
- **Apartament 3** camere zona 300, 90 mp, etaj 2, încălzire proprie, amenajat. Telefon 0744.164.928.
- **Apartament 3** camere, zona 300, termopan, gresie, faianță, preț 75.000 Euro. Informații telefon 0744.654.555.
- **Apartament central**, asociație, etaj 1, 3 camere decomandate, balcon închis, termotecă, garaj, S- 123 mp. Preț negociabil. Telefon 0741.187.175, 0357/405099
- **Apartament în** Micălaca (Euromedic), 3 camere, decomandat, 2 băi, amenajat, aer condiționat, parter. Preț 78.000 Euro, negociabil. Telefon 0723.645.132, 0745.778.098.
- **Apartament Samanta**, etaj 1, trei camere, 2 băi, ocupabil imediat. Telefon 0748.862.498.

APARTAMENT SAMANTHA,
zona Praporgescu, vedere pe faleză, persoană fizică, 78.000 euro. Telefon 0744.870.499, 0357/421872.

- **Urgent apartament** 3 camere, Micălaca, 76 mp, cu multiple îmbunătățiri, preț bun, 55.000 Euro. Telefon 0740.257.377.

Vând ap. 4 camere (07)

- **Apartament 4** camere, 290 mp, lângă teatru, 169.999 Euro, 0724.355.682.
- **Apartament 4** camere, Alfa. Telefon 0722.739.886, 0726.232.102.
- **Apartament 4** camere, decomandat, 146 mp, parter, termotecă, parchetat, grădină 100 mp, 60.000 Euro negociabil. Telefon 0741.024.235, 0257/514862.
- **Apartament 4** camere, decomandat, confort I, zona Gării, etaj 3/4, 2 băi. Informații telefon 0726.121.940.
- **Apartament 4** camere decomandat, Piața Gării, 2 băi, etaj 3 din 4, preț 72.000 Euro. Telefon 0726.121.940.
- **Apartament 4** camere, decomandat, zona Vlaicu, la Z-uri, multiple îmbunătățiri, etaj intermediar, preț 80.000 Euro negociabil. Telefon 0357/807105 sau 0745.328.867.
- **Apartament de** lux 4 camere, 135 mp, Aurel Vlaicu - Z-uri, principală. Telefon 0748.022.767.
- **Urgent 4** camere Miorița eventual rămân chiriaș, garaj. Telefon 0745.214.355.

Vând ap. la casă (11)

- **Apartament 1** cameră la casă, 34.500 Eu. Telefon 0726.310.337.
- **Apartament 110** mp, etaj superior din casă P+1 și corp separat, 24 mp, zona Bisericii Sârbești, gresie, parchet, termopan, aer condiționat, centrală termică, curte 80 mp, gazon, pavaj, dependințe, 150.000 Euro. Telefon 0740.164.932.
- **Apartament la** casă, 1 cameră, decomandat, singur în curte, central, 35.000 Euro. Telefon 0723.963.225, 0788.488.070.
- **Apartament la** casă, 2 camere, decomandat, singur în curte, central, 48.000 Euro. Telefon 0723.963.225, 0788.488.070.

APARTAMENT LA
casă, B-dul Revoluției, colț cu Blajului, 221 mp + 91 mp teren, 210.000 Eu, 0723.367.597.

- **Apartament la** casă, singur în curte, 3 camere, decomandat+garaj, central, 65.000 Euro negociabil. Telefon 0723.963.225, 0788.488.070.

**OCAZIE! VINDEM
apartament situat în Arad, str. M. Eminescu, nr. 48, parter și demisol în suprafață totală de 280 mp. Relații la telefonul nr. 0721.252.609.**

Vând case, vile (13)

- **2 case** cartier Pârneava, str. Episcop Roman Ciorogariu nr. 70 și 72. Informații la nr. 72 sau telefon 0745.324.351.
- **Avantajos, vând** (schimb) pe strada Oituz 173, 2 case în roșu, 464 mp suprafață construită, 1000 mp grădină, preț negociabil. Telefon 0720.400.413.
- **Casă +** garaj în roșu în Bujac, cartier nou de vile, stradă privată, zonă neinundabilă, ST-400 mp, SC- 150 mp, cu utilități. Preț negociabil. Telefon 0745.477.842, 0257/533033

CASĂ +
teren 855 mp, Subcetate, 0747.474.003.

- **Casă 2** camere, garaj, încălzire cu termotecă + arterm, trifazic, Str. C. Brâncoveanu (zona Uta). Telefon 0257/349110
- **Casă, 3** camere, 1000 mp, Subcetate. Telefon 0740.898.600, 0357/413623.
- **Casă 4** camere, Cartierul Funcționarilor, pe colț, toate utilitățile, garaj, ST 450 mp cu posibilități de a construi, preț 189.000 Eu. Telefon 0740.155.643.
- **Casă 5** camere+anexă cameră, bucătărie, spaiț, gaz, apă, satelit, 3 garaje. Telefon 0357/432831, 0357/416531.
- **Casă cărămidă** 3 camere, baie, living mare cu bucătărie, garaj, termotecă, grădină, 0743.043.761.
- **Casă cărămidă**, str. 6 Vânători, 4 camere, bucătărie, baie, 2 garaje, ST 340 mp, SC 220 mp, preț 58.000 Euro negociabil. Telefon 0740.058.126.
- **Casă construcție** nouă, 2007, suprafață utilă 150 mp, suprafață teren 300 mp, doi în curte, zona Grădiște. Telefon 0723.207.754.

CASĂ FINISATĂ
la cheie, P+E+M, 170 mp, 0721.555.666, 0749.555.666.

- **Casă Grădiște**, 3 camere mobilate, mansardă plus garaj, SP - 750 mp, construcție - 250 mp. Telefon 250009, 0754.670.750.
- **Casă, ieftin**, în Aradul Nou, toate utilitățile. Telefon 0732.973.414.
- **Casă în** Aradul Nou, 4 camere, 2 bucătării, curte mare, garaj, grădină, 160.000 Euro negociabil, 0257/288801.
- **Casă în** Bujac, str. Păltiniș, construcție 200 mp, teren 750 mp. Telefon 0723.367.597.
- **Casă în** curte lângă Piața Mică, preț 40.000 Eu. Telefon 0730.169.338.
- **Casă în** Gai, 1500 mp, FS 20 la 50 m de la centură, recent renovată, merită văzută, 0730.002.008
- **Casă în** zona Romanilor, 256952, 283876, 0746.479.592.
- **Casă mare** cu grădină, 1440 mp, Aradul Nou, str. Câmpia Turzii nr. 51. Telefon 0747.352.297.

CASĂ MARE
din cărămidă, 2 apartamente, 2 camere + 4 camere, cu Legea 112, ST 475 mp, FS 16 ml + curte, grădină. Preț 120.000 negociabil, în Micălaca. Telefon 0744.804.719, 0744.280.056.

- **Casă mare** în Grădiște. Telefon 0257/276891, 0722.739.886.
- **Casă mare** în Micălaca str. Poienei nr. 37, 0722.380.551.
- **Casă mare**, str. Livezilor nr. 26, toate utilitățile. Preț negociabil. Telefon 0727.903.922.

CASĂ MICĂ,
grădină 500 mp, front stradal 25 m, bună pentru construcție, toate utilitățile, Grădiște, str. Comunarzilor. Telefon seara 243436, 0766.367.137.

- **Casă nouă**, 2007, 5 camere, 2 băi, apă, gaz, curent, 150 mp construiți, curte 100 mp, parcare, preț 75.000 Euro. Informații 0722.624.706.
- **Casă Pârneava**, suprafață totală 1000 mp, construiți 450 mp. Telefon 0744.568.863.
- **Casă patru** camere, str. Cezar nr. 1, 460 mp. Telefon 0754.319.648.

PRIMĂRIA MUNICIPIULUI ARAD

(H-371350)

organizează concurs în data de **29 - 30.04.2008** pentru ocuparea unei funcții publice de execuție vacante, astfel:

Serviciul Datorie Publică, Salarizare, Analize Economice:

- o funcție de consilier , clasa I, gradul profesional principal, treapta 3 de salarizare

Condiții specifice:
- *studii superioare economice;*
- *vechime în specialitate minim 5 ani;*
- cunoștințe de operare pe calculator: nivel mediu.

Concursul constă în:

- selectarea dosarelor de înscriere – în termen de **5 zile** de la expirarea termenului de depunere a dosarelor;
- proba scrisă – constă în redactarea unei lucrări din bibliografia anunțată, în prezența comisiei de concurs și va avea loc în data de **29.04.2008, ora 10.00**, la sediul instituției;
- interviul – se susține numai după promovarea probei scrise (participă doar candidații care au obținut la lucrarea scrisă minimum 50 de puncte) și va avea loc în data de **30.04.2008, ora 10.00.**

Data limită de depunere a dosarelor de înscriere este **16.04.2008**.

Dosarele de înscriere vor conține următoarele acte:

- Formularul de înscriere la concurs;
- Curriculum vitae;
- Carnet de muncă, copie și original sau adeverință care să ateste vechimea în muncă și, după caz, în specialitate;
- Copia și originalul fișei de evaluare a performanțelor profesionale individuale sau, după caz, recomandarea de la ultimul loc de muncă;
- Diploma de studii și alte acte care atestă efectuarea unor specializări, copie și original;
- Cazierul judiciar;
- Actul de identitate, copie și original.
- Adeverință care să ateste starea de sănătate corespunzătoare;
- Declarație pe propria răspundere sau adeverința care să ateste că persoana care participă la concurs nu a desfășurat activități de poliție politică.

Relații suplimentare se pot obține la telefon 281850 (int. 162) și la panoul de afișaj de la intrarea în Palatul Cenad.

**PRIMAR,
Gheorghe Falcă**

PRODUCĂTOR ALUMINIU ȘI PVC ANGAJEAZĂ:

REPREZENTANT COMERCIAL ZONAL

Cerințe:
- **bune cunoștințe PC**
- **permis categoria B**
- **abilități de comunicare, negociere și organizare**
- **experiență în lucrul cu clienții**
- **experiența în domeniu constituie avantaj**

Se oferă:
- **pachet salarial motivant în funcție de realizări**
- **autoturism de serviciu, telefon, PC**
- **munca într-o echipă tânără, în dezvoltare.**

MUNCITORI CALIFICAȚI, NECALIFICAȚI ȘI MONTATORI

**CV la: Mail: caseravestplast@yahoo.com
Fax: 0257/369143**

(H-371240)

AZOMA

membra a grupului AGRIROM,
este o companie privata recunoscute pentru calitatea echipamentelor agricole si zootehnice, elementelor componente si utilaje pentru constructii, confectii metalice, . respectiv structuri metalice pentru constructii civile si industriale.

(H-3724442)

ANGAJEAZA

VOPSITORI

LACATUSI

SUDORI MIG - MAG

Oferta:
- **SALARII - incepand cu 1300 RON**
- **bonuri de masa;**
- **cel mai bun SALAR din ARAD pentru munca depusa;**
- **echipament de lucru si conditii de munca impecabile;**

Cei interesati sunt rugati sa trimita CV-ul la numarul de Fax 0257/288731, email: karol.wild@azoma.ro sau **direct la sediul firmei** Str.Steagului Nr.1 Arad.

Briliant

Societate comercială

angajează secretară

Cerințe:
- cunoștințe operare PC
- contabilitate primară

Se oferă:
- salarizare atractivă

Cv la e-mail: briliant@rdsar.ro
Informații la tel: 0722 684 626

(H-372986)

Preluarea anunțurilor pentru următoarea zi se face până la ora 16,00.

Aries Textile SRL

Parte a unui important grup internaţional

ANGAJEAZĂ

CONFECŢIONERE

ŞI

MANIPULANT MARFĂ

Se oferă:

-Pachet salarial atractiv
-Transport
-Primă de prezenţă
-Tichete de masă pentru fiecare zi lucrată
-Ore suplimentare plătite
-Asistenţă medicală la locul de muncă

Relaţii la nr. de telefon:
pentru confecţionere 0257/ 219.811,
pentru manipulant marfă 0257/ 227.343.

(H-335632)

ÎN ATENȚIA CONDUCĂTORILOR AUTO

Circulaţia auto pe Bd. Revoluţiei (partea dreapta) între P-ţa Podgoria – str. A. Mureşanu-str.Crişan–Primărie, va fi oprită începând de vineri 28.03.2008, ora 05,00 până marţi 01.04.2008, ora 18,00 pentru executarea următoarelor lucrări :

1. Reabilitare canalizare menajeră - lucrări subterane Compania de Apă-Canal corelate cu obiectivul „Berd-Arad Reabilitare Transport Urban",
2. Aşternere covor asfaltic – lucrări „Berd-Arad Reabilitare Transport Urban",

Traficul auto NU va fi blocat în intersecţiile dintre B-dul Revoluţiei şi str. A. Mureşanu, str.Crişan respectiv în P-ţa Primăriei.

Pe toată această perioadă traficul va fi dirijat din P-ţa Podgoria spre Calea Iuliu Maniu respectiv spre str. Corneliu Coposu. Pentru circulatia pe tronsonul P-ta Podgoria – Primărie ruta alternativa recomandata este str. Corneliu Coposu (fosta Lacului)- Banu Mărăcine- P-ţa Spitalului – str.George Coşbuc-str. Horia.

De asemenea, pe perioada sus amintită instalaţia de semaforizare din Piaţa Podgoria va fi oprită iar în intersecţiile str. Corneliu Coposu (fosta Lacului) cu str. Miron Costin, respectiv Calea Iuliu Maniu-Polivalentă, semafoarele vor funcţiona pe culoarea galben intermitent.

Vă asigurăm că decizia de închidere a circulaţiei a fost necesară pentru a reduce la minim durata lucrărilor. Ne cerem scuze pentru inconvenientele provocate, şi vă mulţumim pentru întelegere.

(H-367235)

SC CRAMELE RECAS vinde cisterne polstif (fibra de sticla) cu capacitate de 8.000, 10.000, 15.000, 30.000 si 40.000 litri la preturi avantajoase. Se pot folosi pentru:

- depozitare lichide
- stocare apa irigatii, udat gradini
- fose imobile

Informatii la tel. 0256 330 100.

(H-357240)

---

www.adg-imobile.ro

ADG
administrare imobile

TELEFON
0723.523.370
0744.129.997
0744.845.974

FAX
0357.811.572

E-MAIL
office@adg-imobile.ro

AVETI NEVOIE DE ADMINISTRATOR PENTRU BLOCUL DVS?

CONTACTATI-NE

(H-160692)

Apreciere, Respect și Recunoaștere într-o companie internațională

Praktiker

Praktiker România, companie a Grupului German Praktiker, continuă expansiunea! Unul dintre liderii europeni în domeniul DIY, Grupul German Praktiker deține 400 de magazine și peste 20.000 de angajați în 9 țări.

Avem nevoie de TINE, în această mare echipă, dacă ești o persoană deschisă, flexibilă, motivată și dornică să facă față provocărilor, hotărâtă și experimentată,

pentru funcția de:

LUCRĂTOR COMERCIAL
(cod LC - AR)

Cerințe:

- Studii medii
- Experiență minimă în domeniile: materiale de construcții, instalații electrice, sanitare, lemn, decorațiuni, scule și unelte, feronerie, grădinărit - preferabil în prelucrarea și folosirea acestora
- Cunoașterea pieței și experiență în lucrul cu clienții
- Simț comercial, spirit de echipă, corectitudine

Dacă te regăsești în cele descrise mai sus, trimite-ne CV-ul tău, menționând codul poziției, pe adresa:

PRAKTIKER ROMÂNIA - MAGAZIN ARAD
Calea Zimandului nr. 43 B, RO 310208, Arad, jud. Arad. Fax: 0257/304.158 (159).
E-mail: RoRecruitment@praktiker.com;
Acum poți aplica direct și pe site-ul nostru www.praktiker.ro

Pachetul salarial este în concordanță cu această poziție și cu toate avantajele oferite de o companie internațională: dezvoltare profesională, carieră, experiență în retail.

(H-361962)

ARAD, Piața Gării, bl. I
(fostul Auto Moto)

ARAD, Casa de Cultură a Sindicatelor
(în pădurice, zona Podgoria)

MAGAZINELE DE MOBILĂ LIA ARDELEAN

- Montaj gratuit
- Plata în rate

cea mai variată gamă
cea mai bună calitate
cele mai mici prețuri

(H-284970)

Mica publicitate 210.775

Căutați un loc de muncă ?

ARTEX SCM

Societate cu tradiție în domeniul textil, anunță că va deschide o fabrică nouă în Zona Industrială Micalaca (imediat după stația PECO)

Angajăm: confecționeri îmbrăcăminte sau persoane cunoscătoare de meserie

Oferim:

- climat de lucru la standarde europene (dotare tehnică înaltă, climă, sală de mese, vestiare, grupuri sociale cu duşuri)
- salarii motivate în acord individual
- tichete de masă
- premii de Paşte şi Crăciun
- garanţia achitării CAS pentru pensii
- un singur schimb
- asistenţă medicală
- calificare la locul de muncă pentru persoane necalificate

Angajările se fac pe bază de probă de lucru, la sediul societății din Arad, str. I. Vidu nr. 1-3. DETALII: telefon: 253726; 253741; 0357-408275; 0357-408276.

(H-341861)

EUROTIM
PIESE AUTO & SERVICE
FAX: 0257-21.66.66

AMBREIAJE, ACUMULATORI, AMORTIZOARE, EŞAPAMENTE, ELEMENTE DIRECŢIE, ULEI MOTOR
e-mail. office@eurotim.ro

ANGAJEAZA

•Tehnician comenzi piese auto

•cunostinte operare calculator
•piese auto

(H-345861)

CRAMELE RECAS vinde spalieri (stalpi) din beton L = 2.40 m si L = 3.20 m la preturi avantajoase.

Pot fi folositi in:

- plantatii viticole
- plantatii pomicole
- imprejmuiri

Informatii la telefon 0256 330 100.

(H-357240)

Decese (75)

Cu adâncă durere în suflet, anunţ încetarea din viaţă a dragei mele soţii

CĂRĂVAN FLOARE,

în etate de 82 ani. Înmormântarea va avea loc sâmbătă, 29 martie 2008, orele 12, la Cimitirul Pomenirea.

Soţul Marin

Cu adâncă durere anunţăm încetarea din viaţă a scumpului nostru soţ, tată, socru şi bunic

HÎRA PETRU (TAICA).

Înmormântarea va avea loc azi, 28 martie 2008 la Biserica Ortodoxă Şofronea.

Veşnic îndoliată familia

Cu adâncă durere anunţăm plecarea spre veşnicie a iubitului nostru soţ, tată, socru şi bunic

SULINCEAN ZAHARIE

la vârsta de 76 ani. Înmormântarea va avea loc vineri, 28 martie 2008, la Cimitirul din localitatea Săvârşin.

Familiile îndoliate Sulincean şi Morar

Cu adâncă durere în suflet anunţăm încetarea din viaţă a iubitului nostru soţ, tată, socru şi bunic

TORSAN GHEORGHE

în vârstă de 75 ani. Înmormântarea va avea loc vineri, 28 martie 2008, ora 14.00, la Cimitirul Pomenirea. Dumnezeu să-l odihnească în pace!

Soţia, fiul Marcel şi familia din Canada

Cu adâncă durere în suflet familia Zilahi-Stoiculescu Maria şi Mihai, precum şi Zilahi Iolan vă anunţăm decesul preaiubitei

CORNELIA STOICULESCU,

ce ne-a fost mamă, bunică şi cuscră. Dumnezeu s-o odihnească. Funeraliile sâmbătă, 29 martie, ora 14,00 la Cimitirul Pomenirea.

www.Doliu.ro
Un ultim omagiu celor plecaţi dintre noi...

Anunţurile de deces se publică GRATUIT!

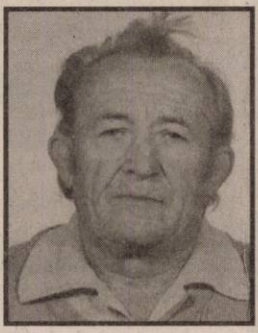

Cu adâncă durere anunţăm încetarea din viaţă a iubitului tată, socru şi bunic

SEBIAN IOAN

în vârstă de 73 ani. Înmormântarea va avea loc astăzi, 28 martie ora 14,00 la Cimitirul Bujac.

Familia îndoliată

Cu adâncă durere anunţăm încetarea din viaţă a celei care a fost iubita noastră

MOROCZ IULIANA SUZANA

în vârstă de 92 de ani. Înmormântarea va avea loc astăzi 28 martie 2008, ora 12.00 de la capela Cimitirului Eternitatea.

Familia îndoliată

Cu profundă durere anunţăm despărţirea de iubita noastră mamă, bunică şi străbunică

LETIŢIA JUCUŢIU,

om de mare calitate, care ne-a oferit dragostea, bunătatea şi ajutorul ei până în ultima clipă. Înmormântarea astăzi 28 martie 2008, ora 13.00, la Cimitirul Eternitatea (Uta).

Familiile îndoliate Chera şi Traleş

Condoleanţe (110)

Cu adâncă durere, ne luăm rămas bun de la fratele, cumnatul şi unchiul nostru,

ing. MUNTEANU EMIL.

Dumnezeu să-l odihnească în pace!

Te vom păstra în gândurile noastre, fratele Valer cu soţia Rodica, nepoata Imelda cu soţul Victor

---

Suntem alături de doamna dr. Ema Zilahi, în aceste clipe grele când se desparte de mama sa dragă. Sincere condoleanţe!

Colectivul Laboratorului de Radiologie al Spitalului Judeţean Arad

---

Cu durere-n suflet ne despărţim de fratele, cumnatul, unchiul şi cuscrul cel drag care a fost

ing. MUNTEANU EMIL.

Dumnezeu să-l ierte şi să-l odihnească. Nu te vom uita niciodată!

Fam. Nagy Matei, fam. Juhasz Gheorghe şi cuscrul Nagy Matei din Iratoşu

---

Sincere condoleanţe familiei îndurerate la trecerea în eternitate a celui care a fost

CIUREA IOAN.

Familia Orgovici Ladislau

Suntem alături de colega noastră dintotdeauna, prof. Smaranda Chera, în momentele dureroase ale despărţirii de mama sa. Dumnezeu să o odihnească în pace!

Colectivul de profesori de la Colegiul Naţional Moise Nicoară

Mica publicitate 210.775

Pierderea unei persoane dragi îţi lasă în suflet un gol şi o durere nemărginită. Lacrimile şi cuvintele nu pot şterge durerea, însă ne rugăm Bunului Dumnezeu să aline suferinţa Gabrielei Dumitrescu, acum la plecarea în ceruri a soţului ei,

DAN DUMITRESCU.

Ileana şi George Olaru

Suntem alături de prietena şi partenera noastră de afacere Gabriela Dumitrescu, acum la despărţirea de soţul ei,

DAN DUMITRESCU.

Georgiana Popa, Graţiela Bar, Tatiana şi Victor Şofrag, Simona şi Marius Suciu, Gabriela şi Iosif Györki, Gabriela şi Vasile Cătană, Călin Popa, Luminiţa şi Florin Dolha, Gabriel Bîra

---

Cu durere în suflet ne luăm rămas bun de la cea care a fost mătuşa şi naşa noastră

LETIŢIA JUCUŢIU.

Dumnezeu să o odihnească în pace.

Familia Giura, Delia, Angelica, Traian, Tavi

Colectivul SC Rossetti East SRL Arad este alături de d-na director Danila Gnecchi în dureroasa încercare pricinuită de decesul mamei sale,

LUCIA FREDDI

şi transmite cele mai sincere condoleanţe familiei îndurerate.

Cu durere în suflete, ne luăm rămas bun de la mătuşa noastră dragă

CĂRĂVAN FLOARE.

Nepoţii Puiu, Paul şi Daniel cu familiile

Durere fără margini ne cuprinde în aceste clipe triste când ne luăm rămas bun de la finul nostru

DUMITRESCU DĂNUŢ.

Nu te vom uita niciodată. Paula, Laura şi Pavel Crivăţ

www.Doliu.ro

Program mica publicitate
luni-vineri: 8,00-19,00
sâmbătă: închis
duminică: 9,00-13,00

Servicii funerare

RO STYL COMPANY
SERVICII FUNERARE
deschis şi noaptea
Str. Eminescu nr. 22
(lângă Poştă)
tel. 21.44.22, 0744.690.121
TOTUL ESTE NEGOCIABIL
- gratuit
capac frigorific
- gratuit
cruce lemn
- gratuit
transport sicriu la domiciliul în Arad
SICRIE DE LA 150 LEI
TRANSPORT INTERN ŞI EXTERN
PLATA DUPĂ ÎNMORMÂNTARE
(H-85245)

Familia Muntean mulțumește rudelor, prietenilor, vecinilor și cunoștințelor care l-au condus pe ultimul său drum din viață pe acel care a fost fiu, soț și unchi

GHIURI MUNTEAN.

Dumnezeu să-l odihnească în pace.

Împărtășim durerea și suntem alături de familia îndoliată pentru pierderea celui care a fost

HÎRA PETRU (TAICA).

Din partea echipei de fotbal „Șofronea"

Regretăm trecerea în neființă a celui care a fost unchiul nostru

TORSAN GHEORGHE,

suflet nobil și bun. Dumnezeu să-l odihnească în pace.

Familia Ghiță Gherman

Sincere condoleanțe familiei pentru pierderea celui care a fost

HÎRA PETRU (TAICA).

Din partea societății, SC Aqua Vest S.R.L.

Sunt alături de prof. Maria Sulincean în greaua încercare de pierdere a tatălui drag. Condoleanțe familiei!

Maria Hăncuț

Sunt profund îndurerată de plecarea către cele veșnice a celui care a fost ginere

DUMITRESCU DĂNUȚ.

Dumnezeu să-l odihnească în pace.

Igna Floare

Suntem alături de colega noastră, prof. Sulincean Maria, în aceste momente triste pricinuite de dispariția neașteptată a tatălui ei.

Sincere condoleanțe din partea profesorilor de matematică din municipiul și județul Arad

---

Suntem alături de colegul nostru Nelu Danciu, în aceste triste momente pricinuite de decesul mamei sale.

Colectivul C.S.M. Arad

Suntem alături de familia Dumitrescu în greaua încercare pricinuită de pierderea prematură a fiului

DUMITRESCU DĂNUȚ,

și transmitem sincere condoleanțe.

Vecinii din P-ța UTA, Bl. I-10

Un ultim omagiu adus celui care a fost

DUMITRESCU DĂNUȚ.

Sinere condoleanțe.

Colectivul „Foto Lux"

Un ultim omagiu familiei greu încercate Danciu Ioan la plecarea dintre noi a dragei sale soții

VALERIA.

Asociația de Proprietari, Bloc 23

În momentele de încercare sufletească la trecerea prematură în neființă a bunului nostru vecin

DAN DUMITRESCU.

Asociația de propietari Bl Z 28, Sc D transmitem sincere condoleanțe familiei îndoliate

Anunțurile de deces se publică GRATUIT!

Comemorări (76)

Duminică se împlinesc 6 săptămâni de când ai plecat dintre noi scumpa noastră

LAZĂR ERSILIA PERSIDA.

Te-ai stins, puțin câte puțin de sub privirile noastre neputincioase în fața lui Dumnezeu și a bolii. Te-am iubit mult și te-am pierdut, azi nu mai ești unde erai, dar vei fi întodeauna în inimile noastre, când Dumnezeu a hotărât, te-a luat la el, în cerul sfânt lăsând în urmă suferință. Pentru dragostea și bunătatea cu care ne-ai înconjurat îți mulțumim și ne rugăm la Bunul Dumnezeu să-ți dea odihna binemeritată în fiecare clipă, Chipul tău va renaște pentru noi din amintiri, iar glasul tău va coborî din cer să ne încălzească sufletele. Nu te vom uita niciodată!

Cu multă dragoste și dor în suflet al tău soț Petru, fiica Daniela cu soțul Nelu, fiul Daniel cu soția Rodica și nepotul Raul

---

Veșnică recunoștință părinților mei dragi

FLOARE și PETRU TÂMPA

plecați de lângă noi în urmă cu 10 ani, respectiv 28 ani. Amintirea voastră rămâne veșnic în inima mea. Dumnezeu să vă ierte și să vă dea odihnă sufletelor voastre bune.

Cu durere în suflet fiica Florica cu familia

✝ Multe lacrimi, multă durere, și o dragoste care nu va muri niciodată, la trecerea a 6 ani de la despărțirea de cel care a fost cel mai bun fiu, frate, cumnat, unchi jurist

BARZ CRISTIAN.

Timpul nu poate șterge dorul ce însoțește gândurile noastre, clipă de clipă, iar căldura cu care ne-ai înconjurat mereu, ne mângâie în continuare sufletele. Fie ca Dumnezeu să-ți dea odihnă veșnică în Împărăția Sa. Parastasul și slujba de pomenire se va oficia sâmbătă, 29 martie, ora 12,00 la mormânt. Te iubim și te pomenim toată viața.

Veșnic îndurerați părinții, fratele, cumnata și nepoțica ta scumpă Cristiana-Alessandra

---

Cu durere anunțăm trecerea a 6 săptămâni de la decesul scumpei noastre soție, mamă, soră

KABÁT TEREZIA.

Odihnească-se în pace și să-i fie țărâna ușoară. Parastasul de comemorare Duminică 30 martie 2008, ora 12.00 Catedrala Ortodoxă veche (piața mare).

Familia îndoliată

www.Doliu.ro

Cu aceeași durere în suflet anunț că se împlinesc 6 luni de când draga, nobila și neprețuita mea soție

SORESCU STELUȚA MĂRIOARA

s-a stins din viață. Iubita mea STELUȚA ai fost pentru mine tot ce am avut mai drag în această lume. Viața fără tine îmi este nespus de tristă. Te iubesc și te voi păstra în inima și gândurile mele cât voi trăi. Mă rog bunului Dumnezeu să te ocrotească și să te așeze în rândul celor drepți și buni în Împărăția Lui și să-ți dea lumină și odihnă veșnică. Dormi în pace, STELUȚA mea dragă. Parastasul va avea loc în ziua de 29 martie, orele 13, la Biserica din Cimitirul Pomenirea.

Soțul Vasilică

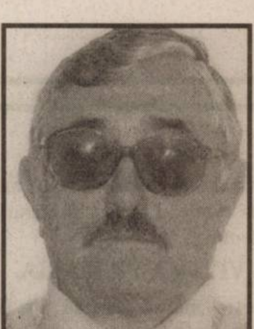

Nimeni nu poate înțelege cât de grea este despărțirea de tine, iubitul meu, ești veșnic cu mine, în inima mea, până când bunul Dumnezeu mă va pune lângă tine pentru vecie. Soția Evița amintește tuturor celor care l-au cunoscut și iubit pe scumpul meu soț

JIVCO GIUCHICI,

că în data de 30 martie la Biserica Ortodoxă Sârbă din centru, ora 11,00 va avea loc parastasul de șase luni. Sufletul meu te va plânge mereu și îl rog pe bunul Dumnezeu să-ți dea odihnă veșnică.

Soția îndoliată, Evița Giuchici

Astăzi se împlinesc 6 săptămâni de când a plecat dintre noi scumpa noastră soție, mamă și soacră

CHITUC VIORICA.

Te-ai stins puțin câte puțin de sub privirile noastre neputincioase, în fața lui Dumnezeu și a bolii. Te-am iubit mult și te-am pierdut, azi nu mai ești unde erai, dar vei fi întotdeauna în inimile noastre. Când Dumnezeu a vrut, te-a luat la El în Cerul sfânt, lăsând în urmă suferință. Pentru dragostea și bunătatea ta, cu care ne-ai înconjurat, îți mulțumim și ne rugăm la bunul Dumnezeu să îți dea odihna binemeritată în fiecare clipă. Chipul tău va renaște pentru noi din amintiri, iar glasul tău va coborî din cer să ne încălzească sufletele. Nu te vom uita niciodată.

Cu multă dragoste și dor în suflet ai tăi soțul Gelu, fiica Daniela, ginerele Sandu

---

Pios omagiu și o clipă de aducere aminte la împlinirea a 9 ani de când a plecat dintre noi cel ce a fost

Lt. Col. (rez.) SĂCĂLEANU TEODOR.

Dumnezeu să-l odihnească în pace.

Familia Săcăleanu

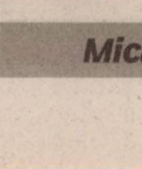

Azi când trebuia să-ți spunem La Mulți Ani

PĂTRUȚ TEODOR,

fiu, frate și unchi, îl rugăm pe bunul Dumnezeu să-ți vegheze somnul dulce.

Mama, sora cu familia

Mica publicitate 210.775

Amintim cu tristețe în suflet că au trecut 3 ani de când a plecat dintre noi, cel care a fost

ENOIU PAUL.

Ne rugăm bunului Dumnezeu pentru odihna sufletului său. Nu te vom uita niciodată.

Soția Suzana, fiul Traian, nora Paula

Un an de tristețe, regret, duioase amintiri, de când a plecat de lângă noi mama noastră

TUTOVEANU MARIA (KATI).

Slujba de pomenire în data de 10 aprilie, ora 17 la Catedrala Catolică.

Mariana, Ștefan și Gustav

Cu durere în suflet aducem aminte tuturor celor care l-au cunoscut că se împlinesc 3 ani de la decesul dragului nostru soț, socru, tată și bunic

ing. GHEORGHE DUMITRU.

Slujba de pomenire va avea loc sâmbătă, 29 martie 2008, ora 12.00, la Catedrala Ortodoxă Veche.

Veșnic îndurerați: soția Aurora, copiii Emanuel și Raluca cu familia

---

Azi, 28 martie, în loc de La Mulți Ani pentru dragul nostru

dr. BULZAN ȘTEFAN VIOREL,

Dumnezeu să-l ierte și să-l odihnească în pace! Nu te vom uita niciodată.

Soția Olga, fiii Ovidiu și Claudiu cu familiile

Voi cei dragi, ce m-ați iubit/ De doi ani v-am părăsit/ Poate așa mi-a fost destinul/ Mie odihna, vouă chinul/ Mie Raiul, Cerul Sfânt/ Vouă lacrimi pe pământ. S-au scurs doi ani de la despărțirea de scumpa noastră mamă

JOANDREA MARIA.

Chipul tău drag va fi veșnic luminat de candela care arde de dor în sufletele noastre.

Familia îndurerată

Cu mare durere anunțăm că se împlinesc 40 zile de când a plecat dintre noi în veșnicie

MORAR ROMULUS.

Va rămâne veșnic în inimile și sufletele noastre. Dumnezeu să-l odihnească în pace. Parastasul va avea loc Sâmbătă 29 martie 2008, orele 12.00 la Biserica Ortodoxă din Sînicolaul Mic.

Familia îndoliată

Astăzi se împlinește un an de când nu mai este alături de noi

VITTMAIER MARIA,

soție, mamă, bunică. Va fi mereu în sufletele noastre. Odihnească-se în pace.

Familiile Vittmaier și Szabo

O lumânare, o lacrimă, o floare pe mormintele părinților noștri dragi

BOTIȘ VASILE și BOTIȘ IRINA

la împlinirea a 9 ani, respectiv 9 luni de la deces. Părinții nu mor niciodată, viața lor se prelungește-n noi, iar dragostea lor le-o înapoiem cu veșnică recunoștință... Dumnezeu să-i odihnească în pace.

Familiile Botiș și Roșca

Azi, 28 martie, o rugăciune pentru odihna sufletului și un omagiu la 7 ani de trecereą în eternitate a celui ce a fost soț, tată, bunic și socru

VIDICAN PETRU.

Dumnezeu să-l odihnească în pace.

Soția și copiii

FILIP VANC,

azi ar fi trebuit să-ți spunem La Mulți Ani, dar nu putem decât să te plângem și să rugăm pe bunul Dumnezeu să te odihnească în pace.

Mama Hermina și soția Antița în veci nemângâiate

Pios omagiu la împlinirea a 40 de zile de la decesul celei care a fost

MITESCU LUCREȚIA,

neprețuită mamă, soacră, bunică și străbunică. Parastasul va avea loc sâmbătă, 29.03.2008, la Biserica din Șega, la ora 11.00.

Familia îndurerată

Cu lacrimi și durere anunțăm parastasul de 7 ani a fiicei noastre

FUSZ FLORENTINA

și 20 de ani a bunicii

PETRUȚIU FLOARE

din Cermei. Parastasul la Biserica Șega I, ora 12.00. Dumnezeu să le odihnească.

Fiica Haidi, părinții Ioan și Elena, fratele Nelu, sora Mariana cu familia

---

Iubite soț, tată și bunic

TEODOR JIGOVAN.

Lipsa ta se simte mereu și întristarea ne apasă, dar în inimile noastre vei trăi neîncetat. Oricâte zile au trecut și vor mai trece, iubirea noastră îți va încălzi mormântul trist și rece. Dumnezeu să-ți dăruiască liniște și odihnă veșnică. Parastasul va avea loc sâmbătă, 29 martie, ora 12,30 la mormânt în Cimitirul Pomenirea Arad.

Soția Marioara Jigovan și familia

S-au scurs 40 de zile de lacrimi și dor de la plecarea dintre noi a iubitei noastre

LUCIA GEORGINA OLAIOȘ

mamă, soție, bunică, soră. Parastasul de pomenire va avea loc la Catedrala Veche, sâmbătă, 29 martie. Te vom iubi mereu și ne vom ruga pentru odihna sufletului tău.

Familiile Olaioș și Vașloban

Cu lacrimi și durere în suflet comemorăm 6 ani de când a plecat prea devreme dintre noi cea care ne-a fost soție, mamă, fiică

VIORICA ARON (născută MICLĂUȘ).

Dumnezeu să te odihnească în pace.

Familia

O rugăciune și o lumânare aprinsă pentru sufletul celui care a fost

CRISTEA IOAN,

dragul nostru soț, tată, bunic și străbunic, la împlinirea a 2 ani de la trecerea sa în veșnicie. Dumnezeu să-l odihnească în pace!

Familia Cristea

Un gând pios de recunoștință și aducere aminte, o rugăciune din inimă și lacrimi acum la scurgerea a cinci ani de când ne-a părăsit iubitul nostru tată, socru și bunic

RUMÂNARU ADRIAN (BUTI).

Dumnezeu să te odinească în pace.

Familiile Mariș și Mladin

Cu tristețe în suflet anunțăm că astăzi se împlinesc 8 ani de la trecerea în eternitate a scumpului meu soț

UNC PETRU

din Socodor. Dumnezeu să te odihnească în pace.

Îți dorește soția Maria și fiica Alina

---

www.Doliu.ro

✝ Un an de la decesul verișoarei

RODICA DRĂGĂIESCU

din Pecica. Odihnă veșnică.

Viorica (Nana)

Se împlinesc 3 ani de la despărțirea de iubitul nostru ginere, cumnat, unchi,

TOMA GHEORGHE.

Dumnezeu să-l odihnească!

Socrii, cumnații, nepoții din Șicula

A trecut 1 an de zile, de lacrimi și singurătate, de la plecarea pe drumul fără întoarcere a celei care a fost soție, mamă și bunică

COHAN MARIA.

Dumnezeu să o odihnească!

Soțul Florea, fiica Maria cu ginerele Ioan și nepoții Adi și Simona

---

Un gând, o lacrimă , o floare la 10 ani de când a plecat dintre noi cel care a fost soț, tată, socru, și bunic

VASILE MAGDĂU.

Dumnezeu să-l odihnească.

Familia

Cu tristețe ne amintim că astăzi, 28 martie, se împlinesc 5 ani de când a plecat dintre noi dragul nostru soț, tată, socru și bunic

PĂTEAN GHEORGHE.

Soția, fiica și nepoții

Cu tristețe ne amintim că astăzi se împlinesc 6 săptămâni de când a plecat dintre noi draga noastră soție, mamă și bunică

IRINA ILEANA BULC.

Slujba de parastas, sâmbătă, 29 martie, ora 12.30, la Catedrala Nouă.

Soțul

Pioasă aducere aminte la 6 luni de la trecerea în eternitate a iubitului nostru

COSMA IOAN,

om de aleasă omenie. Dumnezeu să-l odihnească în pace.

Familia

În 30 martie se împlinește 1 an de când a plecat dintre noi

GAE FLOREA,

cel care a fost soț, tată și bunic. Vei fi mereu în sufletele noastre. Dumnezeu să te odihnească în pace.

Familia

Mâine se împlinesc 12 ani de la decesul celui care a fost soț, tată și bunic

BORZA PETRU

din Grăniceri. Nu te vom uita niciodată!

Soția, fiica și nepoata

Regretăm dispariția prematură a fostului soț și tată

TOLCA IOSIF.

Vei rămâne veșnic în amintirea noastră. Parastasul va avea loc sâmbătă, 29 martie 2008 la Cimitirul Micălaca.

Familia îndoliată: Viorica, Sorin, Arabella, Laurențiu

Se împlinesc 40 de zile de când a trecut în eternitate

TOLCA AVRAM

din Livada. Parastasul va avea loc duminică, 30 martie, la Biserica din Livada. Dumnezeu să-l odihnească în pace!

Soția Lucreția cu familia

Se împlinesc 8 ani, de la trecerea în neființă a iubitei noastre maici

NIDERMAIER ANA,

din Grăniceri. Nu te vom uita niciodată.

Familia Selejan

Timpul n-a reușit să șteargă durerea pricinuită de trecerea în neființă a celui care ne-a fost tată, socru și bunic

BORZA PETRU,

din Grăniceri.

Familia dr. Al. Jobory

Anunțurile de deces se publică GRATUIT!

Cu durere în suflet anunțăm împlinirea a 3 ani de la decesul scumpei noastre

FLORICA TOMA.

Vei rămâne veșnic în inimile noastre.

Părinții, sora, cumnatul și nepoții din Șicula

- **Casă renovată** complet, 3 camere, bucătărie, hol, cămară, curte, grădină, total 500 mp, Gai. Telefon 0731.540.899.
- **Casă, str**. M. Kogălniceanu, 140 mp + curte, 4 camere, bucătărie, baie, cămară, 100.000 Euro. Telefon 0723.367.597.
- **Case Romanilor** spre Mal, 9 Mai 1 Zrenjanin 1, 280692, 0744.922.533.

IMOBIL, STR.
Grigore Alexandrescu, suprafața 526 mp, FS 20,38 m, 350.000 Euro. Telefon 0723.367.597.

- **Loc de** casă în Bujac cu casă mică pe teren, apă în curte, gaz la poartă, plătit stradalul. 0744.164.928.
- **Urgent casă** cu grădină, curte, zona Jackson. Telefon 282643.
- **Vând (schimb)** casă mare, Grădiște P. Rareș, ideal privatizare sau apartament 3 camere + diferență. Informații 0357/434584, 0729.278.227.
- **Vilă 370** mp construiți, 650 mp teren, Micălaca. Informații 0744.125.754.

VILĂ ÎN
roșu în Grădiște, 0720.534.458.

- **Vilă nouă** în roșu zona Gai Mănăstire, 4 camere, bucătărie, sufragerie, 3 băi, garaj, SC 273 mp, ST 554 mp, preț 100.000 Eu negociabil. Telefon 0257/252319, 0723.333.579.
- **Vilă nouă** modernă, str. Vișinului 81. Telefon 0744.555.207.
- **Vilă nouă** zona Gai, 4 camere, bucătărie, sufragerie, 3 băi, SC 210 mp, ST 644 mp, toate utilitățile, preț 180.000 Eu negociabil. Telefon 0257/252319, 0723.333.579.
- **Vilă nouă** zona UTA, 4 camere, bucătărie, sufragerie, 4 băi, garaj dublu, pivniță, SC 300 mp, ST 426 mp, toate utilitățile preț 230.000 Eu negociabil. Telefon 0257/252319, 0723.333.579.
- **Vilă P+E+M** în Sânicolau Mic, finisată int-exterior preț 90.000 Eu. Telefon 0724.337.274.

Cumpăr case, vile (14)

- **P.F.** cumpăr casă modestă sau loc de casă în Arad. Telefon 0744.517.647.

Vând case de vacanță (15)

- **Cabană mare** la 3 Insule, teren 440 mp. Informații 0721.232.460.
- **Casă de** vacanță cu pivniță, pe deal, în podgorie. Preț 28.000 Euro. Telefon 0730.596.655.
- **Casă de** vacanță nouă, cu etaj, Insula Mureș, aleea principală, cu toate utilitățile. Preț 40.000 Euro, negociabil. Telefon 210587, 0745.274.170.

Vând case la țară (17)

- **Casă** în Șofronea 1500 mp plus anexe. Tel. 0730.843.751.
- **2 case** alăturate în Ineu, fiecare cu 3 camere, bucătărie, baie, hol, dependințe, ST 700 mp, 37.000 și 57.000 Euro, negociabil. Telefon 0721.616.634, 0745.523.887.
- **2 căsuțe** demolabile, 3.800 mp, loc. Moroda, 9500 Eu. Telefon 0723.523.389.
- **Casă 3** camere, baie, anexe, grădină, aer condiționat, Pecica, str. 228, nr. 24 Arad, preț 20.000 Euro. Informații telefon 0729.033.353.
- **Casă 3** camere, bucătărie, baie, hol mare, dependințe, grădină mare pentru pensiune, situată în Ungaria-Makó, la șoseaua principală, în centru. Preț 90.000 Euro negociabil. Informații telefon 0036304616683.
- **Casă 3** camere, Variașul Mic, teren 2.000 mp. Telefon 0745.337.506, 0744.118.023.
- **Casă boierească** (conac) în Șeitin. Informații telefon 0257/474842 sau 0723.776.595.
- **Casă Chișineu** Criș, strada Oituz nr. 12, toate utilitățile, preț negociabil. Telefon 0257/350292, 0751.152.510.
- **Casă cu** grădină în comuna Bârzava, sat Monoroștia, nr. 64, zonă liniștită, preț rezonabil. Informații 0746.010.742.
- **Casă cu** grădină pomi, 2200 mp, Gurahonț, 6000 Euro. Telefon 0723.165.374, 253568.
- **Casă de** vânzare cât mai repede în Bătania cu trei camere, cu gaz, aproape de ștrand, prețul 16.000 Eu. Telefon 0036703239058.
- **Casă din** cărămidă în Bodrogu Nou, 3 camere, bucătărie, șpais, cămară, pivniță, anexe, grădină, teren 750 mp, preț 47.000 Euro, negociabil. Telefon 0721.477.417.
- **Casă în** comuna Covăsânț (Ciocuța). Telefon 0747.911.854, 385066.
- **Casă în** comuna Vladimirescu, 1200 mp, pe colț. Informații la telefon 0727.805.733.
- **Casă în** Covăsânț 3 camere, teren 1600 mp. Telefon 0744.477.133.
- **Casă în** Curtici, centru, 5 camere, garaj, anexe. Telefon 0741.227.394.
- **Casă în** Cuvin, str. Principală, preț la vedere. Telefon 461136, 0741.190.557.
- **Casă în** Ineu, 2 camere, bucătărie, anexe, suprafață construită 58 mp, 1519 mp, Calea Republicii, 144 bis, 120.000 Ron. Telefon 0747.022.887.

CASĂ ÎN
Mailat, comuna Vinga, 5 camere, bucătărie, baie, pivniță, anexe, cu teren 33 ari, curent 380. Preț 32.000 Euro, negociabil. Telefon 0755.607.457.

- **Casă în** Păuliș. Informații telefon 0723.550.038.
- **Casă în** Pecica (rate), gaz, poziție bună. Telefon 0753.335.336.
- **Casă în** Peregul Mic, la șosea, preț avantajos și negociabil. Informații telefon 0745.500.840.
- **Casă în** Sântana, 4 camere, baie, gaz, anexe. Telefon 0752.122.468.
- **Casă în** Semlac, 3000 mp, 5 camere + bucătărie de vară, pivniță, apă în curte, front stradal la șosea, la 20 minute de Arad. Telefon 0722.608.463, 0722.256.773.
- **Casă în** Șicula, central, 1500 mp. Telefon 0740.261.376.
- **Casă în** Șiria, 3 camere, 283 mp, 20.000 Euro, preț negociabil. Telefon 0751.145.912.

CASĂ ÎN
Vladimirescu, str. Gării 41, 1200 mp, FS 20 ml, utilități: apă, gaz, curent, telefon, posibilitate canalizare, stradă betonată. Informații telefon 0741.662.608.

- **Casă la** Șimand. Telefon 0742.522.985.
- **Casă la Zăbalț, 7000 Euro. Informații: 0745.636.264, 0724.248.217.**
- **Casă, localitatea** Felnac, curte, grădină 1500 mp, posibilitate extindere, preț 31.000 Euro negociabil, 0744.512.868, 0744.788.097.
- **Casă localitatea** Moroda, nr. 203, pretabil creșterea animalelor. Telefon 0744.568.863.
- **Casă mare** Chișineu Criș, 5 camere, anexe, gaz, apă, canal. Telefon 350316.
- **Casă mare** în Galșa 2 construcții teren 1700 mp și 5,70 Ha pământ. Telefon 0357/426496, 0722.509.086.
- **Casă mică**, preț bun, Vladimirescu. Telefon 0741.569.686.
- **Casă Nădlac**, str. I. Slavici 143, 3 camere, baie, bucătărie, 1024 mp teren, 8999 Euro negociabil. Telefon 0742.286.469, 0721.084.559.
- **Casă nouă**, grădină mare, apă curentă, localitatea Voivodeni, șoseaua Ineu - Moneasa. Telefon 514413, 0730.101.318.
- **Casă nouă**, în roșu, suprafață totală 255 mp, suprafață teren 1255 mp, situată în Zimand Cuz, arhitectură modernă, toate utilitățile, parter + mansardă, preț negociabil. Telefon 0741.144.862.
- **Casă nouă**, localitatea Zimand Cuz, finisată, 75%, preț 89.000 Euro. Telefon 0723.664.802, 0748.896.315.
- **Casă Pecica**, 1080 mp, 63.000 Euro. Telefon 0740.508.668.
- **Casă pentru** reparat sau demolat în Sânleani, poziție foarte bună. Telefon 0744.568.804.
- **Casă, Peregul** Mic, 3 camere, hol, bucătărie, curte, grădină, apă trasă în curte, preț 22.000 Eu negociabil. Număr telefon 0744.538.421, 0740.107.456.
- **Casă Sânleani**, 1080 mp, 65.000 Euro. Telefon 381823, 0788.861.760.
- **Casă țărănească** 2 camere, bucătărie, coridor, pe colț și teren 990 mp în Peregu-Mic, 40 km de Arad, preț 12.000 euro. Telefon 0743.162.177.
- **Casă veche** cu grădină în Galșa, 2800 mp, cu pomi fructiferi și ideal pentru grădinărit. Telefon 0721.913.217.
- **Casă Zădăreni** 364. Telefon 0751.995.558.

CASĂ ZERIND
nr. 139, ideal privatizare, central, la șoseaua Arad-Oradea, 1.000 mp. Telefon 0729.456.699.

- **Casă+anexe cărămidă+grădină**, 5800 mp, localitatea Căpâlnaș, județul Arad. Telefon 0768.340.787, 0743.103.555.
- **Colnă, vie** 1000 butuci, teren 1000 mp, Ineu, 9500 Eu. Telefon 0744.572.282.
- **În Galșa** centru, casă cu teren, 3000 mp. Telefon 274485.

Cumpăr case la țară (18)

- **Casă la** țară. Telefon 0741.959.844.

Vând garsoniere (19)

- **Garsonieră confort** 2, Sânicolaul Mic, etaj 3, ușă metalică, termopan, zugrăvit recent și contorizat. Momentan nelocuit. Preț 17.000 Euro (vizibil sâmbăta-duminica). Telefon 0740.342.417.
- **Garsonieră, confort** I, Micălaca (Miorița), 28.900 negociabil, 0741.971.588.
- **Garsonieră în** cartierul Grădiște, cu îmbunătățiri și mobilată. Telefon 0753.013.084.
- **Garsonieră în Lipova, 7000 Euro. Informații 0745.636.264, 0724.248.217.**
- **Garsonieră în** Micălaca, etaj 2, complet renovată. Telefon 0748.862.498.
- **Garsonieră Micălaca**, total amenajată, baie cu vană, etaj 3. Telefon 0743.036.482.
- **Garsonieră str**. Predeal, bloc G 1, etaj 2, ap. 45, total renoită, la preț convenabil, urgent. Telefon 0744.821.223.

Vând terenuri (21)

- **1 ha teren situat în dreapta șoselei înainte de localitatea Sânleani, preț 35 Euro/mp negociabil. Telefon 0257/276842, 0720.547.660.**
- **1125 mp** în Mândruloc, în centru. Informații 0747.453.816.
- **1440 mp**, Șofronea, utilități stradale, curent branșat, 25 Eu/mp, negociabil. Informații 0745.654.434.
- **15000 mp** teren intravilan în Micălaca Est. Telefon 0744.477.133.
- **2-4**,5 ha teren arabil în localitatea Aluniș. Telefon 0742.935.023.
- **2 terenuri**, Bujac, 420 mp, 19 FS, preț 22.500 Euro. Telefon 0755.389.113.
- **2 terenuri**, Bujac, ST 420, 18/23. Preț 22.500 Euro. Telefon 0755.389.113.
- **2 terenuri** intravilan în Bujac, cartier nou de vile, ST- 400 mp fiecare. Preț negociabil. Telefon 0745.477.842, 0257/533033
- **2,5**-11 Ha la șosea, aproape de Nădlac, lângă PUZ, 0722.257.409.
- **3,40** ha în Zădăreni, lângă sat, 5 Euro/mp. Telefon 0724.020.111.
- **5000 mp** teren intravilan cu construcții, 13 km Arad, 0744.477.133.
- **6,8** ha teren extravilan pe drumul Timișoarei, aproape de Arad, lângă viitoarea autostradă, drum acces pietruit, front stradal 400 ml, preț 15 Euro/mp. Telefon 0740.582.882.
- **Aici, vând** 10 ha (3,8 ha) teren intravilan, 170 m front la centura Micălaca. Telefon 0722.521.300.
- **Aici, vând** parcele 2000 mp cu destinația servicii, industrial, la 150 m de centura Micălaca în parc industrial. Telefon 0722.521.300.
- **Arieșeni, 342** mp, curent, certificat, apă, urbanism, zonă deosebită, 0722.257.409.

CHIȘINEU CRIȘ
intravilan utilități, 2174 mp 19.500 Eu negociabil. Telefon 0747.414.786.

- **Grădină (loc** pentru casă) 1486 mp, FS 40 ml, în Cuvin. Preț la vedere. Telefon 461136, 0741.190.557.
- **Grădină cu** pomi fructiferi, 1435 mp, în Ghioroc (partea cu dealul). Telefon 0749.374.207, 287580.
- **Loc casă**, 1500 mp, Barațca, utilități, pomi fructiferi. Telefon 0357/806727, 0727.304.326.
- **Loc casă** Grădiște, fața cartierului rezidențial, zonă construibilă, 1500 mp, stradal 30 m. Telefon 286546, 0765.371.243.
- **Loc casă** Horia, 847 mp, PF, lângă biserică, 15.400 Euro, 0746.055.126.
- **Loc casă** intravilan, Șofronea, colț 500 mp, utilități stradale, negociabil. Telefon 0721.795.296.
- **Loc de** casă, 1.500 mp, FS- 22,75 m, Str. Podgoriei, Micălaca. Telefon 0751.309.716.
- **Loc de** casă 1350 mp, în localitatea Aluniș, lângă șoseaua Arad-Lipova, 9 Euro/mp. Telefon 0742.935.023.
- **Loc de** casă în Felnac, nr. 578, ST 1440 mp, FS 20 ml, preț 11 Euro/mp. Telefon 0745.339.302.
- **Loc de** casă în Ghioroc, 876 mp, preț 13.000 Euro. Telefon 0726.317.597.
- **Loc de** casă, în Grădiște, 1000 mp. Telefon 0740.059.151.
- **Loc de** casă în Șiria, 1440 mp, FS 18, str. Iulius Traian, nr. 1370. Telefon 0746.228.165.
- **Loc de** casă în Zimand Cuz. Telefon 0729.097.523.
- **Loc de** casă, Sântana, 1440 mp, toate utilitățile în fața porții. Preț negociabil. Telefon 0728.210.057.
- **Loc pentru** casă, central, cca 400 mp, Chișineu Criș. Telefon 0745.569.032.
- **Parcele de** 1000 mp, FS=18 ml, la axul principal, în noul cartier din Vladimirescu. Telefon 0728.933.045.
- **Suprafața de** 1,48 ha pământ arabil, la șoseaua Arad-Zădăreni. Telefon 0747.279.876.
- **Teren +** casă, localitatea Horia, ST-1200 mp, SC- 130 mp. Preț negociabil. Telefon 0748.244.352.
- **Teren 1** ha, intabulat, la Izvorin. Telefon 0746.193.808.
- **Teren 22**.500 mp, lângă parc Vladimirescu, teren pentru casă 500 mp, Vinga. Telefon 0722.226.403.
- **Teren 3** clădiri, 14.122 mp, pe șoseaua Arad-Deva (DN 7), 0728.272.811.
- **Teren 750 mp, Grădiște, zonă frumoasă. Telefon 0722.606.527.**
- **Teren agricol** la Macea, compact la CF. Telefon 0723.367.597.
- **Teren Căsoaia**, 5000 mp, loc super frumos. Telefon 0744.568.863.

TEREN CU
casă veche în Pârneava, str. Clujului, 1148 mp, cu FS 14,5 m, toate utilitățile în casă. Preț 125.000 Euro negociabil. Telefon 0722.295.265.

- **Teren extravilan** 2 ha, cu ieșire la DN Arad-Oradea. Telefon 0751.255.348.
- **Teren extravilan** 3,5 ha pe drumul Timișoarei, aproape de autostradă, 10 Euro/mp. Telefon 0740.582.882.
- **Teren în** comuna Sânleani, 10.000 mp, bun pentru parcelat, preț negociabil, 0745.963.034.
- **Teren în** Horia, Cartierul Nou, 1.000 mp. Preț negociabil. Telefon 0748.244.352.
- **Teren în** Nădlac, pentru casă, 600 mp, str. Ioan Slavici, 7.000 Euro. Telefon 0723.367.597.
- **Teren intravilan** (loc de casă) în Sînpaul, 2889 mp, FS 27 ml, curent, apă, telefon în fața terenului, 16 Euro/mp, negociabil. Informații la telefon 0729.150.858.
- **Teren intravilan** 1,38 ha, pe drumul către Oradea, aproape de Cartierul Verde, 30 m deschidere la șosea. Preț 26 Euro/mp. Telefon 0740.582.882.
- **Teren intravilan** 1503 mp, Șiria. Telefon 0721.511.766.
- **Teren intravilan**, Aradul Nou, 1036 mp, preț 80 Euro/mp, 0721.493.471.
- **Teren intravilan**, Bujac (cartierul de vile), 2500 mp, 40 Euro/mp. Telefon 0257/257100.
- **Teren intravilan** Frumușeni, 2500 mp, FS 25 m. Telefon 0745.043.663.
- **Teren intravilan** Frumușeni, 2500 mp, FS 25 m. Telefon 0745.043.663.
- **Teren intravilan** în Arad - Grădiște, str. Grădina Poștei, 755 mp. Telefon 0748.862.498.
- **Teren intravilan** în Sederhat, 10 km de Arad, 1.600 mp. Telefon 0740.981.295
- **Teren intravilan**, Micălaca, 510 mp, FS 12 ml. Telefon 0744.987.416.
- **Teren intravilan**, ST 1800 mp, având FS 30 ml, în localitatea Șiria, la preț de 5 Euro/mp, se poate și parcelat (exclus intermediari). Telefon 0764.516.857 (orele 11-17)

TEREN INTRAVILAN
Vladimirescu, zonă rezidențială, suprafață 947 mp, FS - 20 m, utilități. Telefon 0740.200.003.

TEREN INTRAVILAN,
Zimandul Nou, 4.400 mp, 40 FS. Telefon 0748.481.483.

- **Teren la** ieșire Arad spre Zădăreni, 13.500 mp, cu PUZ, destinație cartier rezidențial, lângă șosea, preț 35 Euro/mp. Informații telefon 0720.731.134.
- **Teren pe** calea Șofronei, 3 Euro/ mp. Telefon 273594.
- **Teren Zădăreni** pentru case, 600-7000 mp, toate utilitățile, 17 Euro, 0721.612.964.
- **Teren, zona** rezidențială Arad-Zădăreni, posibilități construcții case-blocuri, 55 Euro/mp. Telefon 0722.394.621.
- **Urgent teren** Cânâpiște, 720 mp, Cermei la șosea, cu titlu de proprietate. Informații 0727.272.374, 0359/412292, seara.

Cumpăr terenuri (22)

- **Grădină în** Sânicolaul Mic pentru construcție casă, 500-1000 mp. Telefon 0743.041.312.
- **Loc de** casă 2000-3000 mp, în Podgorie sau în alte localități din jurul Aradului. Exclus intermediari. Telefon 0744.536.920, 0257/270807.

- **Pământ, zona** CET, Gai, Sânicolau Mic. Plata pe loc. Telefon 0357/800953, 0742.320.153, 0723.455.028.
- **Teren agricol**, păşune, fâneaţă, vecinătatea Aradului. Plătesc imediat. Telefon 0257/212063, 0742.781.651, 0722.273.759.
- **Teren agricol**, păşune, vie în Păuliş, Şiria, Sântana, Turnu. Telefon 0257/289378, 0763.699.920.
- **Teren agricol** şi vie. Telefon 0257/280234, 0357/410011, 0744.359.024.

Vând locuri de veci (23)

- **2 locuri** de veci în cimitirul Eternitatea. Telefon 0744.218.616.
- **2 locuri** de veci la Cimitirul Eternitatea, parcela eroilor, cu bordură, capace şi monument. Telefon 281583.

Vând spaţii comerciale (25)

CASĂ CU
BRUTĂRIE, în localitatea Şiria (pe drumul de Arad). Telefon 0740.310.282.

ÎN SECUSIGIU
560, FERMĂ ANIMALE, BRUTĂRIE, MOARĂ. Telefon 0722.613.132.

PENSIUNE ÎN
Pecica, la şoseaua principală, 97.000 Euro, negociabil, 0722.315.202.

SC +
SPAŢIU COMERCIAL, vad foarte bun, preţ atractiv. Telefon 0741.653.162.

SPAŢIU 800
mp, str. Mărăşeşti 12-14. Telefon 0744.568.863.

SPAŢIU BIROU,
DEMISOL, palatul Cenad, ST 41 mp, SU 28 mp. Telefon 723.367.597.

SPAŢIU ŞTRAND,
construcţie propie, teren concesionat. Informaţii 0745.664.464.

VÂND RESTAURANT
200 mp, 50 locuri+50 locuri terasă, complet utilat, în stare de funcţionare. Preţ 375.000 Euro. Telefon 0728.349.051, 0743.331.991.

Vând alte imobile (27)

- **Construcţie zonă** industrială Vladimirescu 600 mp, acces TIR, utilităţi, 0745.214.355.

Imobile chirii (29)

- **Caut colegă** de cameră, preferabil elevă sau studentă, zona Grădişte, aproape de Biserica Ortodoxă, 0753.109.422, 0748.146.083.
- **Caut să** închiriez apartament 2-3 camere sau garsonieră, 0722.606.448.
- **Dau în** chirie 2 camere, Micălaca, 100 Eu, 0726.289.694.
- **Dau în** chirie 2 camere mobilate nou, Vlaicu, 150 Eu, 0726.289.694.
- **Dau în** chirie 3 camere, mobilate + garaj Micălaca, 200 Eu, 0726.289.694.
- **Dau în** chirie apartament la casă. Telefon 210613.
- **Dau în** chirie garaj, zona Podgoria. Telefon 231834.
- **Dau în** chirie teren cu construcţii la intrare în Sânleani, 20.000 mp, gaz, apă, curent trifazic, variante diverse. Telefon 0723.367.597.
- **Închiriez (ofer)** garsonieră, central, 130 Euro lunar, anticipat 3 luni, 0722.709.493.
- **Închiriez 2** camere, amenajat, utilat, mobilat, 200 Euro/lună. Telefon 0727.982.469.
- **Închiriez 3** camere, mobilat, utilat lux, 400 Euro/lună. Telefon 0727.982.469.
- **Închiriez apartament** 1 cameră, Vlaicu. Telefon 0724.028.250.
- **Închiriez apartament** 2 camere, 85 mp, parter, ultracentral. Telefon 0723.165.374.
- **Închiriez apartament** 2 camere, decomandat, mobilat, termotecă, Str. Avrig. Telefon 0724.896.823.
- **Închiriez apartament** 3 camere, etaj II, Vlaicu, dotat şi mobilat lux. Preţ 300 Euro. Telefon 0722.266.547.
- **Închiriez apartament** 3 camere, mobilat lux, utilat, Vlaicu. 0731.171.753.
- **Închiriez apartament** 3 camere, zona Alfa, pe termen lung, mobilat, utilat, etaj 2, 2 balcoane, geamuri termopan. Chiria lunară 300 Euro + garanţie 1 lună, exclus intermediari, ocupabil 01.04.2008. Telefon 0744.270.665.

ÎNCHIRIEZ APARTAMENT
central, 3 camere + dependinţe şi apartament 1 cameră + dependinţe în casă. Informaţii 0745.315.895.

- **Închiriez apartament** central pentru 2 eleve sau studente. Telefon 0730.227.602.
- **Închiriez apartament** central, ultramodern. Informaţii telefon 0744.555.579, 0744.555.076.
- **Închiriez apartament** cu 2 camere, în zona UTA, mobilat, la o firmă sau la o familie fără copii, cu 140 Euro+cheltuieli+100 Euro garanţie+cheltuieli anticipate pe o lună. Telefon 272153.
- **Închiriez apartament** două camere, zona Fortuna, 0744.804.769.
- **Închiriez apartament** la casă, Pârneava. Telefon 0257/214428, 0727.122.361.
- **Închiriez apartament** ultracentral 40 mp, pretabil firme, pentru birou, atelier, etc. Preţ 270 Euro, negociabil. Telefon 0740.032.812, 0745.252.510.
- **Închiriez apartament** una cameră, mobilat, Alfa. Telefon 0745.828.297.
- **Închiriez garsonieră**, condiţii deosebite. Telefon 0741.015.910.
- **Închiriez garsonieră** confort 1, mobilată, contorizată, apă, gaz, Str. Poetului. Preţ 150 Euro. Telefon 0740.032.812, 0745.252.510.
- **Închiriez garsonieră** confort 1, parter, amenajată, mobilată, cu toate utilităţile, 150 Euro, str. Poetului 1. Telefon 0743.107.182.
- **Închiriez garsonieră**, confort 3 la Piaţa Fortuna, complet utilată, preţ 80 Euro/lună, negociabil. Telefon 0744.654.555.
- **Închiriez garsonieră**, Mioriţa, amenajată, 150 Euro+100 Euro garanţie. Telefon 0741.633.101, 0770.231.267.
- **Închiriez garsonieră** modern amenajată, 170 Eu/lună, 0744.627.861, 0729.547.252.
- **Închiriez garsonieră**, Praporgescu, lux, complet mobilată şi utilată, 200 Euro/lună + 250 Euro garanţie, 0742.140.457.
- **Închiriez urgent** apartament 2 camere, Fortuna, 150 Euro/lună, anticipat pe 2 luni chiria. Telefon 0745.839.245.
- **Închiriez vilă**, 370 mp construiţi, 650 mp teren, Micălaca. Informaţii 0744.125.754.
- **Ofer chirie** apartament 1 cameră, confort 1, etaj 1, zonă centrală, liniştită, gresie, faianţă, termopane, interfon. Telefon 0726.557.364, 276217.
- **Ofer închiriere** apartament o cameră, lângă teatru, 100 Euro, 0724.355.682.
- **Ofer închiriere** apartament spaţios lângă teatru, etaj 1, 250 Euro, 0724.355.682.
- **Ofer spre** închiriere apartament 2 camere, 100 mp, parter, în curte, str. Eminescu, nemobilat, prefer sediu firmă. Preţ 340 Euro/lună. Telefon 0721.915.661, 0745.520.453.

Imobile schimb (30)

- **Schimb apartament** o cameră, termopan, cu apartament 2 camere. Informaţii telefon 0357/422011.

Auto româneşti (36)

- **Vând Dacia** 1300, an 1977, stare perfectă, acte la zi, VT 2009, nu necesită reparaţii. Telefon 0722.371.121, 517811.
- **Vând Dacia** 1310, an 2000, motor injecţie, stare foarte bună de funcţionare, preţ 2.350 Eu, negociabil. Telefon 0744.507.016.
- **Vând Dacia** Berlină 1310 L, an 1998, culoare roşie, instalaţie GPL, muzică MP 3, bine întreţinută, merită văzută. Informaţii telefon 0730.544.877 sau 0730.030.120.
- **Vând Dacia** Logan 1.5 Diesel, an 2007, 10.000 km, Dacia Logan 1.6 benzină, 2006, 50.000 km, Dacia 1304, 1305, 1307 acoperite, 1.9 Diesel, 2005. Telefon 0744.391.896.
- **Vând Dacia** Logan 2006, 70.000 km, stare excepţională, 0742.036.916.
- **Vând Dacia** Logan, motorină 2005. Telefon 0722.935.659.
- **Vând Dacia** Papuc, 2 locuri, prelată, an `91, preţ 1.250 Eu. Telefon 0788.674.034, 0751.480.168.
- **Vând Dacia** Papuc, suprastructură fibră, an 2004, benzină, 56.000 km, stare excelentă. Preţ 3700 Euro. Telefon 0730.024.520.
- **Vând urgent** Dacia Super Nova, an 2002, preţ 2800 Euro. Telefon 0745.839.245.

Auto străine (37)

- **Fiat Punto**, an 2004, impecabil, 23.000 km, preţ bun. Telefon 0744.242.551.
- **Opel Astra** Caravan, an 2003, Euro 4, benzină, 1,6 cmc, preţ foarte bun. Telefon 0744.242.551.
- **Vând Alfa** Romeo, an 1992, TD, 2700 Euro negociabil. Telefon 0745.252.479.
- **Vând Audi** A6, an 2002, full option, preţ negociabil. Telefon 0722.663.275.
- **Vând Fiat** Panda, fabricaţie 2005, 76.000 km, ABS, airbag, geamuri electrice, preţ 5200 Euro. Telefon 0742.027.252.
- **Vând Fiat** Punto, an 2002, înmatriculat. Telefon 0728.004.073.
- **Vând Ford** Escort 1.8D Break, an fabricaţie 1991, înmatriculat, motor reparat, stare perfectă + 1 cutie viteze, 2700 Euro, negociabil. 0744.276.718.
- **Vând Ford** Mondeo Kombi, 1,8 TD, an 1995 şi VW Golf Cabrio, an 1992, 1,8 l recent aduse, 1.750 Euro. Telefon 0723.045.296.

VÂND KIA
Rio, an 2004, benzină, combi, argintie, climă, ABS, airbag şofer, pasager, servo, central, alarmă, înmatriculat România, acte la zi, stare perfectă, 6300 euro, negociabil. 0752.035.060.

- **Vând Mercedes** 124 D, 2000 cmc, an 90, 3800 Euro negociabil. Telefon 0743.232.266.
- **Vând Mercedes** 124 D. Telefon 0744.118.023.
- **Vând Mercedes** 190 D, 2500 cmc, neînmatriculat. Telefon 0740.541.091.
- **Vând Mercedes** E 500, full option, tuning, unicat România. Telefon 0723.029.551.
- **Vând Opel** Astra, an 2001, Euro 4, benzină, 1600 cmc, albastru metalizat, stare foarte bună, recent adus, preţ 6200 negociabil, 0745.783.931.
- **Vând Opel** Astra Diesel, an 2001, neînmatriculat. Telefon 0732.191.072.
- **Vând Opel** Kadet, an 1991, CP 1,6 DT, închidere centralizată, jenţi aluminiu, cauciucuri noi, CD-MP3, merită văzut. Preţ 2500 Euro. Telefon 0749.096.746.

VÂND OPEL
Zafira 2.0 DTI, an 2003/10, multe extrase, preţ 9.500 Eu, negociabil. Telefon 0720.005.944.

- **Vând Peugeot** 206, 1.9 Diesel, an 2001, ABS, 2 airbag, servo direcţie, CD player, geamuri şi oglinzi electrice, pavilion panoramic, aer condiţionat, scaune piele, 6.700 Euro, negociabil. Telefon 0722.677.932, 0744.929.118.
- **Vând Renault** Clio, an 2004, 1,5 DCI, a fost puţin avariat, necesită doar vopsit, se circulă cu el, 4800 Euro. Telefon 0723.045.296.
- **Vând Renault** Symbol Fidji 2006, benzină, 26.000 km, 7.400 Euro. Telefon 0745.595.946.
- **Vând Skoda** Octavia 1,9 TDI, an 2003, climă, din Germania, 8.900 Euro, 0728.272.811.
- **Vând VW** Golf 3 înmatriculat, 4 uşi 1,9 TDI, an 1995, variante Golf 4, scurt. Telefon 0723.034.690.
- **Vând VW** Golf I Diesel. Telefon 0742.036.008.
- **Vând VW** Passat, an 2003, motor 1,9 cmc, Diesel, 6+1 trepte, negru metalizat, 130 CP, dotări full. Telefon 0742.358.740.
- **Vând VW** Passat Combi, 2004, auriu, 1.9 TDI, 131 CP, 6 viteze, Navi Plus, scaune sport, magazie CD, computer bord, tempomat, ABS, ESP, oglinzi heliomate încălzite, genţi aluminiu, xenon, senzori parcare, spălător faruri, încălzire scaune, central, 165.000 km, singur proprietar, carte service, impecabil, 12.400 Euro negociabil, 0743.558.887.
- **Vând VW** Polo Confort line, an 2006, stare impecabilă, ABS, computer bord, 1,2 l benzină, 4 geamuri electrice, 9.000 km. Telefon 0724.204.969.

Microbuze. Dube (38)

- **Vând Mercedes** 8+1, an 1993, 2400 D, 3800 Euro negociabil. Telefon 0745.252.479.

Camioane, remorci (39)

- **Vând 2** camioane Volvo FL 612, 11.500 kg, dube, 57 mc, 8.900 Euro, neînmatriculate 0728.272.811.
- **Vând ATV** nou, cu rodajul făcut în comuna Cermei, nr. 727, preţ negociabil, vizibil duminică. Telefon 328180.
- **Vând camion** Renault de 9 tone încărcătură, perfectă stare de funcţionare. Telefon 0744.568.804.
- **Vând camion** Volvo 11,5 tone, stare bună, 8.500 Euro. Telefon 0740.981.295.
- **Vând Rabă** 7 tone şi remorcă 7 tone. Telefon 0257/385210.
- **Vând remorcă** pentru Dacie, în stare foarte bună, preţ 350 Euro, negociabil. 0748.329.331.

Utilaje, unelte, industriale şi agricole (40)

- **Vând Combină** Clas-Protector, 6.000 Euro negociabil. Telefon 0257/456102.
- **Vând Klass** Protector, masă 4 m, motor 6 cilindrii, stare perfectă de funcţionare, preţ atractiv. Telefon 0257/327736.
- **Vând utilaje** agricole. Telefon 289055, 0746.099.320, 0728.261.506.
- **Vând tractor** 651M 4x4 şi remorcă agricolă 5 tone. 0746.375.139.
- **Vând tractor** International, 78 cai, remorcă auto şi plug. Telefon 0745.350.620.

SC CONAR SA - vinde UTILAJE pentru DOTAREA UNUI ATELIER DE TÂMPLĂRIE ALIMINIU şi PVC - COMPRESOR, MAŞINĂ DE FREZAT, MAŞINĂ DE GĂURIT şi NITUIT, MAŞINĂ DE PANSONAT, ŞTANŢĂ. Telefon 259412.

- **Vând disc**, cântar 550 kg, cu riglă. Telefon 0720.033.071.
- **Vând escavator** pe şenile 9.000 Euro. Telefon 0744.213.076.

VÂND SAU
închiriez EXCAVATOR. Telefon 0751.536.820.

- **Vând tractor** U 650 cu troliu mecanic. Telefon 0740.098.851.
- **Vând tractor** U650, stare foarte bună, Şimand. Telefon 0741.290.229, 373061.

VÂND UTILAJE
pentru industria lemnului: aspiratoare cu 1, 2 şi 4 saci, banzicuri, abricthuri, freze, maşini de şlefuit, multiamă, pendulă. Informaţii telefon 0722.570.872.

Moto-velo (41)

- **Vând motocicletă** 200 cmc Chopper, 14 CP, din 2005, aspect excepţional. 0742.036.916.

Piese, accesorii (42)

- **Vând acoperiş** fibră pentru Dacia Papuc cu 2 locuri, stare bună. Telefon 276684, Grădişte, str. I. Budai Deleanu, nr. 22 A.
- **Vând piese** pentru buldozer. S 1500, S 650. Telefon 0726.253.412.

Chirii (45)

ÎNCHIRIEZ AUTOMACARALE
HYDROM, 16 tone. Telefon 0744.523.701.

OFER SPRE
închiriere, avantajos, APARATE DE JOCURI MECANICE, deţinătorilor de spaţii. Telefon 0722.600.452.

Mobilier şi interioare (47)

- **Cumpăr oglindă sau ramă veneţiană. Telefon 0745.535.525.**
- **Vând canapea** extensibilă, 3 locuri, în bună stare, preţ 400 lei. Telefon 0740.075.230.
- **Vând canapea** şi două fotolii neextensibile, mari. Preţ 200 Ron. Telefon 0742.008.670.
- **Vând corpuri** mobilă bucătărie, mască chiuvetă, birouri, masă calculator, scaun, dulap haine, bibliotecă, cuier, diverse corpuri şi taburete. Telefon 0744.552.140.
- **Vând foarte** ieftin şi urgent mobilă de bucătărie şi dormitor. Telefon 0740.237.828.
- **Vând ieftin** 2 corpuri bibliotecă, 300 Ron. Telefon 0357/803501, 260674.

VÂND MOBILĂ
adusă din import la jumătate de preţ 50 % reducere la toate tipurile de mobilă, 0748.216.428.

- **Vând mobilă** dormitor Topliţa maro-închis lucios. Telefon 0357/409665 şi 0727.714.814.

VÂND MOBILĂ
tineret la comandă (cireş cu albastru) cu spoturi, etajere, dulap cu 3 uşi cu oglindă, masă TV, canapea extensibilă, imitaţie piele cu 2 taburete, stare foarte bună. Informaţii 0745.315.895.

- **Vând mobilier** terasă exterioară. Telefon 0722.394.225.
- **Vând pat** nou-nouţ cu saltea, 210 cm x 170 cm, preţ 1000 Ron. Telefon 0722.394.621.
- **Vând uşi** şi geamuri de la apartament bloc. Telefon 242432.

Audio-video, antene şi instalaţii satelit (49)

VÂND INSTALAŢII
de SATELIT, inclusiv MAX-TV şi DIGI-TV. Asigur instalare. Telefon 0357/808419, 0745.909.866.

Îmbrăcăminte,încălţăminte articole sport (52)

- **Vând rochie** de mireasă Agnes Toma, mărimea 46. Telefon 0741.015.654.
- **Vând rochie** de mireasă, nouă, nefolosită, din SUA. Telefon 0357/412165.
- **Vând rochiţe pentru mireasă. Telefon 0744.142.749.**

Mica publicitate
210.775

Materiale de construcţii (53)

ACUM, ACASĂ
aduc, ieftin, rapid, NISIP, BALAST, RIDIC MOLOZ. 0728.324.172.

ACUM, ACASĂ,
ieftin, NISIP, BALAST, RIDIC MOLOZ. EXECUT DEMOLĂRI. 0745.003.019.

ADUC BALAST,
NISIP, SORT, transport MOLOZUL, demolări, factură, 0744.987.273, 0720.747.753.

ADUC BALAST,
NISIP, SORTURI, ridic MOLOZ cu autobasculantă mică, preferabil 3 mc, 0745.387.409.

COMERCIALIZEZ ŢIGLĂ
METALICĂ, import Suedia de 0,5 grosime, 7 straturi de vopsea la preţul de 5,5 Eu/mp. Telefon 0752.233.880, 0745.910.304.

- **Vând 24** tuburi beton armat, diametrul 600, 240 m pentru canalizare. Preţ bun. Telefon 0724.249.846.

VÂND EN-
gros FIER BETON FASONAT şi NEFASONAT. Micalaca, 0257/219400, 0788.267.376.

- **Vând materiale** din demolare casă. Telefon 0721.464.745.

VÂND NISIP,
BALAST, SORT, duc - ridic MOLOZUL ieftin, 0742.655.913, 255672.

Electrocasnice (56)

- **Cântar electronic**, frigider, congelator, maşină spălat automată, ladă frig, ladă cu sticlă vitrină, congelator. Telefon 210613.
- **Vând FRIGIDER** Artic cu congelator. Preţ 200 lei. Telefon 243581, 0724.916.820.
- **Vând maşină** de spălat automată, combină frigorifică, congelator, ladă frigorifică, Calea Radnei 151. Telefon 0743.662.845.

VÂND URGENT
şi foarte ieftin APARATE ELECTRONICE şi ELECTROCASNICE. Informaţii la telefon 0742.666.950.

VINDEM IEFTIN
în rate: ELECTROCASNICE NOI, SECOND HAND, MAŞINI SPĂLAT, FRIGORIFICE, TELEVIZOARE, FRIGORIFICE COMERCIALE, MOBILIER, TERMOPANE. ROTARU LIPOVA, 0744.796.542.

Plante si animale, agroalimentare (57)

- **Cumpăr porci** 15-80 kg. Telefon 0745.669.544.
- **Vând 100** de oi. Număr telefon 0742.248.552.
- **Vând 300** baloţi lucernă, calitate bună. Telefon 0748.902.521.
- **Vând cotă** lapte 10.422 l, 1,6 Euro negociabil. Telefon 0357/803562.

VÂND GRÂU
în Arad (300 kg) zona BENZINĂRIA AMARAD (Şega). Telefon 0729.456.699.

- **Vând ovăz**, grâu, paie baloţi. Telefon 0743.029.943.
- **Vând porc** 100 kg, după ora 18,00, 286295.
- **Vând pui** de carne, găini tinere ouătoare. Telefon 219283, 0748.322.489.
- **Vând pui** de casă, diferite mărimi. Telefon 0357/272328.
- **Vând pui** de ouă de la 1-21 zile, 0742.249.596.

VÂND SALAM
NĂDLAC TRADIŢIONAL. Informaţii str. I. Slavici, nr. 18. Telefon 0724.708.302.

- **Vând ţuică** pere 100 litri, mere 50 litri, preţ 15 ron litrul, 10 litri cireşe, 10 litri struguri, preţ 20 ron litrul. Telefon 372824.
- **Vând viţei** pentru sacrificare. Telefon 0751.629.545.
- **Vând viţel** (bou) de 3 luni, rasă de carne, Târnova nr. 260, fam. Chirilă. Telefon 370040.

Pierderi (62)

- **Pierdut adeverinţă** handicap nr. 2775631 din 11.01.2006, emis CEMPH Arad pe numele Negru Andrei-Alexandru. Îl declar nul.

PIERDUT POLIŢĂ
de asigurare obligatorie de răspundere civilă auto, eliberată de societatea de asigurări BCR Asigurări SA, cu nr. 000579586/12.07.2007 pe numele SC Verbiţă Leasing IFN SA Arad. O declar nulă.

ROMANIA MINISTERUL
Justiţiei, Certificat de Înregistrare Nr. J 02/463/17.05.1991, CUI 1676303 din 15.02.1993, data emiterii 16.04.2003, SC. Arimrex SRL Arad, str. Ştefan cel Mare nr. 15. Îl declar nul.

Citatii (63)

SE CITEAZĂ
la Judecătoria Arad pentru 15 aprilie 2008, ora 8,30, dosar 877/55/2008, pârâta SC Con-Prod-Andra SRL în proces cu SC Savyus Consulting SRL pentru somaţie de plată.

Apeluri (65)

COMPANIA NAŢIONALĂ
de Autostrăzi şi Drumuri Naţionale din România, titular al proiectului Autostradă Nădlac - Sibiu, tronson Nădlac - Arad, km 0 + 000 - km 38 + 700, anunţă publicul interesat asupra depunerii solicitării de obţinere a acordului de mediu. Informaţiile privind potenţialul impact asupra mediului al proiectului propus pot fi consultate la sediul Agenţiei pentru Protecţia Mediului Arad, B-dul Dragalina, nr. 16, între orele 9,00-16,00. Observaţiile publicului se primesc zilnic la secretariatul Agenţiei pentru Protecţia Mediului Arad, B-dul Dragalina, nr. 16, până la (se completează de titular socotindu-se 10 zile lucrătoare de la publicarea anunţului).

S.C.
Continental Vest Arad S.A., Bd. Revoluţiei nr. 79 bis, Arad, anunţă elaborarea primei versiuni a Planului Urbanistic de Detaliu - Hotel, Calea Iuliu Maniu nr. 90-94, Arad şi declanşarea etapei de încadrare pentru obţinerea avizului de mediu. Consultarea primei versiuni a Planului Urbanistic de Detaliu se poate realiza la sediul APM Arad, B-dul Dragalina nr. 16, Arad, zilnic între orele 9,00-16,00. Comentariile şi sugestiile se vor transmite în scris la sediul ARPM Timişora - str. Amurguui nr. 1, jud. Timiş/APM Arad B-dul Dragalina nr. 16, jud. Arad, în termen de 15 zile calendaristice de la data ultimului anunţ.

SC IMT
Industria Mobili Tappezzati SRL, cu sediul în Arad, str. Poetului nr. 1/c, hala 29-30, nr. tel./fax 0257/278786, doreşte să obţină autorizaţie de mediu pentru punctele de lucru din Arad, str. Poetului nr. 1/c, hala 13-14 şi hala 29-30, nr. tel/fax 0257/278786, unde se desfăşoară activitatea de fabricarea de saltele şi somiere, cod CAEN 3103, în producţie, având ca principale faze ale procesului tehnologic următoarele: croit, cusut, tapiţat, ambalat. Măsuri de protecţie a factorilor de mediu: Gestiunea deşeurilor: pubele. Observaţiile publicului formulate în scris/informaţiile privind potenţialul impact asupra mediului se depun/pot fi consultate la sediul Agenţiei pentru Protecţia Mediului Arad, B-dul Dragalina nr. 16, tel. 0257/280331, 0257/280996, în timp de zece zile lucrătoare după data publicării prezentului anunţ.

Prestări servicii (72)

"ANA-FRIG"
repară: FRIGIDERE, CONGELATOARE, la domiciliu. Garanţie 1 an. Telefon 210420, 0745.967.198.

ACORD GARANŢIE
1 an - REPARAŢII MAŞINI SPĂLAT, 259146, 0744.241.398, 0357/401569.

ACORD GARANŢIE
1 an REPAR MAŞINI SPĂLAT AUTOMATE. Telefon 274600.

ACORD GARANŢIE
1 an. REPARAŢII FRIGIDERE, la domiciliu, 0740.081.123, 0257/242670.

AMENAJĂRI INTERIOARE,
FAIANŢĂRI, ZUGRĂVELI, PARCHET LAMINAT, INSTALAŢII SANITARE, CENTRALE. Telefon 0724.446.997, 0749.881.151, 531373.

ASIGUR ÎNTREŢINERE
în condiţii deosebite, PENSIE VIAGERĂ. Telefon 0741.959.844.

CASE ÎN
ROŞU, ZUGRĂVELI, FINISĂRI, GRESIE-FAIANŢĂ, etc., 0720.534.458.

EFECTUEZ TRANSPORT
MOLOZ din demolări, betoane, cărămizi. 0740.454.814.

DOAMNĂ SERIOASĂ
FAC CURĂŢENIE GENERALĂ/ÎNTREŢINERE. Rog oferte serioase, 0731.194.518.

EFECTUEZ LUCRĂRI
CONSTRUCȚII, FINISAJE, GLET, LAVABIL, GRESIE, PARCHET LAMINAT TERMOIZOLAȚIE EXTERIOR-INTERIOR. Telefon 0746.896.625.

EXECUT LUCRĂRI,
TENCUIALĂ, AMPORĂ, RIGIPS, ZUGRĂVEALĂ, FAIANȚĂ, GRESIE, PARCHET, 0740.231.834.

EXECUT ZIDĂRII,
TENCUIELI, RIGIPSĂRI, GLETUIRI, ZUGRĂVELI. Calitate, seriozitate. Telefon 0743.091.968.

EXECUT ZUGRĂVELI,
RIGIPSĂRI, INSTALAȚII ELECTRICE, PARCHET, GRESIE-FAIANȚĂ, MODELE RIGIPS, 0742.739.780.

EXECUT ZUGRĂVELI,
TENCUIELI, ZIDĂRIE, FAIANȚĂRI, RIGIPSĂRI, AMPORĂ, prețuri avantajoase, 0727.152.959.

EXECUTĂM GĂURI
BETON, DEMOLĂRI, LUCRĂRI CASNICE, AMENAJĂRI SPAȚII VERZI, etc. Telefon 0765.257.753.

EXECUTĂM ZIDĂRIE,
TENCUIELI, FAIANȚĂRI, RIGIPS, ACOPERIȘURI, IZOLAȚII, CONSOLIDĂRI, FAȚADE. Telefon 0357/428380, 0740.696.157.

FINISARE INTERIOARE:
ZUGRĂVELI, RIGIPS, FAIANȚĂRI, INSTALAȚII SANITARE, termice, electrice, rașchetăm, montăm parchet: clasic, stratificat, laminat. Ne recomandă experiența de lucru și existența noastră pe piață de peste 12 ani. Telefon 0721.751.375

FIRMĂ CONTABILITATE
CONDUCE EVIDENȚĂ CONTABILĂ. CERTIFICARE BILANȚURI. Prețuri avantajoase, 0726.192.052.

FIRMĂ DE
CONSTRUCȚII EXECUTĂ TOATĂ GAMA DE LUCRĂRI în CONSTRUCȚII, TERMOIZOLAȚII, CASE la cheie cu sau fără materialul meu. Telefon 0752.268.773.

FIRMĂ DE
construcții execută TOATĂ GAMA DE LUCRĂRI. Relații 0747.871.778.

FIRMĂ EXECUTĂ
LUCRĂRI DE CONSTRUCȚII EXTERIOR și INTERIOR. Telefon 0740.089.905.

INSTALĂM APARATE
AER CONDIȚIONAT pentru toate tipurile de construcții, 0728.856.959, 0728.856.992.

ORGANIZĂM CURS
CALIFICARE (PERFECȚIONARE) pentru BUCĂTAR și OSPĂTAR cu asigurarea locului de muncă, iar costurile sunt suportate de angajator. Telefon 212339, 251245.

PENSIUNE RESTAURANT,
ZONA UTA, ORGANIZĂM IEFTIN: NUNȚI, BOTEZURI, POMENI, 0722.348.103.

REPARAȚII TELEVIZOARE
și CALCULATOARE la domiciliul clientului. Telefon 0743.706.080. Profesionalism.

ROTARU-
LIPOVA execută - TERMOPANE, MOBILIER, TAPIȚERIE, plata în rate, 0744.796.542.

SC, ANDREI
Șaguna, nr. 27 execută: ACOPERIȘURI, ȚIGLĂ CERAMICĂ, JGHEABURI BURLANE, PORȚI FIER FORJAT, RENOVĂRI INTERIOR-EXTERIOR, 0257/255366, 0754.644.381.

SC EXECUT,
Case, Masardări, Izolații, Fundații, Acoperișuri, Finisaje, Hale. Telefon 0746.097.623.

SC EXECUTĂ
TOATE TIPURILE DE ACOPERIȘE, CASE LA CHEIE sau la roșu, IZOLAȚII, JHEABURI, DEMOLĂRI. Telefon 0357/434424, 0742.646.039.

VIVIANNE
DECOREAZĂ
SĂLI pentru EVENIMENTE (NUNȚI și BOTEZURI). Telefon: 0722.211.171, www.viviannedecor.go.ro

ZUGRĂVELI, GLET,
RIGIPS, FAIANȚĂ, INSTALAȚII SANITARE, ELECTRICE, ÎNCĂLZIRE. Telefon 0723.283.939.

Oferte locuri de muncă (74)

SC SPIACT-CF-ARAD,
telefon 257068, e-mail: moise@spiactarad.ro, angajează MUNCITORI: SUDOR-electric, autogen și în mediu de gaz protector, ȘOFER - cu atestat de 10 tone, ELECTRONIST, FREZOR, LĂCĂTUȘ CONFECȚII METALICE.

B&B ACCESORIES
(intrare str. Turdei) angajează: DIRECTOR de PRODUCȚIE CONTABILI; EXPORT - IMPORT, SECRETARĂ. Telefon 0357/101090, fax: 0257/274010, e-mail: office@bbacc.ro

GABBIANO
ANGAJEAZĂ CONFECȚIONERI ÎNCĂLȚĂMINTE: CROITORI, MAȘINISTE, SUBȚIAT, CALIFICAȚI. Telefon 306030.

TOP SECURITY
- Arad, Piața Sârbească 1, telefon 281410, 280228, 0357/407425, 0724.234.413 angajează PERSONAL PAZĂ- zonele Arad - Curtici (și DISPECER). Cunoașterea limbii maghiare constituie avantaj. Oraginzăm școlarizare-specializare. Salarizare motivantă.

ANGAJĂM AGENT
LIVRĂRI pentru Arad, permis B+C. Telefon 0727.348.074. CV fax 0257/210510.

ANGAJĂM AGENȚI
PAZĂ și ORDINE. Telefon 0729.259.135.

ANGAJĂM CASIERĂ
SCHIMB VALUTAR. Telefon 0723.681.240.

ANGAJĂM FETE
pentru DISTRIBUȚIE PLIANTE, 50 Ron/zi+comision. Telefon 0745.691.138.

ANGAJĂM GESTIONAR,
MUNCITOR NECALIFICAT și TÂMPLARI CALIFICAȚI. Informații la telefon 254457 sau 214633.

ANGAJĂM LĂCĂTUȘI,
MONTATORI PROFESIONIȘTI, salar motivant, 0744.619.691.

ANGAJĂM MONTATOR
TÂMPLĂRIE PVC, cu experiență, carnet auto, 270775, 0741.209.363.

ANGAJĂM MUNCITORI
pentru MONTAJ MOBILĂ și FEMEIE SERVICIU, 338244.

ANGAJĂM OSPĂTARI.
Informații telefon 0721.471.246, 0721.784.834.

ANGAJĂM PATISIERĂ
și VÂNZĂTOARE. Telefon 270777, între orele 07-15.

ANGAJĂM PAZNIC
(pensionar). Telefon 270441, 0724.242.112.

ANGAJĂM PAZNIC
pentru societate, de preferință PENSIONAR. Informații 0728.700.624.

ANGAJĂM PERSONAL
CONTABILITATE PRIMARĂ - experiență anterioară P.C. CV fax 284736, office@alpin-c.ro

ANGAJĂM PROFESOR
LIMBA ITALIANĂ, part time/ full time, cu disponibilitate la program matinal. CV: cariera@gruppomol.it, 0741.743.766.

ANGAJĂM ȘOFERI
CATEGORIA B, C, E, D, TRANSPORT INTERNAȚIONAL, vechime 3 ani. 0740.915.883.

REȚEA DE
MAGAZINE MOTOCICLETE și MOTOSCUTERE, angajează în condiții avantajoase VÂNZĂTORI pentru magazinele din Arad. Salariu fix net 650 RON + comision motivant de 3% din vânzări. Telefon 0723.555.600.

ANGAJEZ VÂNZĂTOARE
MAGAZIN ALIMENTAR. Telefon 0722.600.024.

ANGAJĂM: 1.
AGENT VÂNZĂRI APARATURĂ TOPOGRAFICĂ ȘI INSTRUMENTE FOLOSITE ÎN CONSTRUCȚII. Cerințe: - absolvent de studii superioare tehnice (geodezie - cadastru, telecomunicații, informatică, construcții); - bun cunoscător al limbii engleze; - cunoștințe operare PC - nivel avansat (constituie avantaj cunoaștere softuri proiectare); - disponibilitate pentru deplasări în țară și străinătate; - bune abilități de comunicare și negociere; - permis de conducere categoria B; 2. TEHNICIAN UTILAJE. Cerințe: - absolvent de studii tehnice (utilaje, mecanică, construcții, hidraulică); - vorbitor de limbă engleză; - cunoștințe operare PC; - disponibilitate pentru deplasări în țară și străinătate; - permis de conducere categoria B. Oferim: - pachet salarial atractiv, în raport cu performanțele proprii; - training în străinătate, posibilități de afirmare profesională. CV-ul și scrisoarea de intenție se depun la sediul societății S.C. Giscad SRL din Arad, str. I.C. Brătianu nr. 19, fax: 0257/252163 sau e-mail: office@giscad.ro până la data de 15.04.2008. Relații suplimentare la telefon 0257/338200, 0357/426644 și pe site-ul: www.giscad.ro. Vor fi contactați pentru interviu doar candidații selecționați.

ANGAJĂM: CONSILIER
VÂNZĂRI VEHICOLE de ocazie, GESTIONAR PIESE SCHIMB, PORTAR, FEMEIE de SERVICI, ȘOFER TAXI, MECANIC AUTO, VOPSITOR AUTO, TINICHIGIU AUTO. Informații 0257/227056, 0257/275650.

ANGAJEZ BARMANĂ
cu experiență, zona Boul Roșu. Telefon 0723.600.451.

ANGAJĂM ZIDARI,
DULGHERI, FIERARI, NECALIFICAȚI, salar atractiv. Relații telefon 0751.621.897.

ANGAJEZ BARMANE,
cu experiență, BAR NON STOP, zona Vlaicu, salar 300 Euro, 0723.600.451.

ANGAJEZ CONFECȚIONERI
TÂMPLĂRIE PVC și AL, salar 1500 Ron, CONFECȚIONERI STICLĂ TERMOPAN, salar 1000 Ron, ȘOFERI cat. B. Se acordă tichete de masă. Telefon 0257/211272, 0722.677.100.

ANGAJEZ DANSATOARE
DISCOTECĂ - sâmbăta. Asigur transport. Telefon 0723.600.510.

ANGAJEZ FEMEI
pentru muncă în Germania. Condiții: vârsta între 18-45 ani. Relații la nr. 0723.665.765, 0742.057.643.

ANGAJEZ FETE
pentru TERASĂ pe bulevard. Salar 800 Ron. Telefon 0722.394.225, 0722.924.736.

ANGAJEZ INSTRUCTOR
AUTO. Condiții avantajoase. Telefon 282440, 0722.566.405.

ANGAJEZ MEDIC
VETERINAR pentru activitate de cabinet și DDD. Telefon 0762.241.904, 0257/210882.

ANGAJEZ MUNCITORI
PRICEPUȚI în CONSTRUCȚII, 0720.534.458.

ANGAJEZ RECEPȚIONERĂ.
Informații la telefon 0257/289154

ANGAJEZ ȘOFER
DISTRIBUITOR PÂINE, domiciliul obligatoriu Arad, BRUTAR. Telefon 0744.958.118.

ANGAJEZ URGENT
INSTALATOR SANITARE și ÎNCĂLZIRE. Telefon 243176, 0745.859.017.

ANGAJEZ VÂNZĂTOARE
ABC, salar atractiv. Telefon 263213, 0741.430.193.

ANGAJEZ VÂNZĂTOR
sau VÂNZĂTOARE pentru MAGAZIN SCULE. Cerințe: cunoștințe PC. Informații: 0740.355.077.

SC DIN
Sânleani angajează MANAGER, SECRETARĂ, CONSILIER JURIDIC, CONTABIL, LĂCĂTUȘ, MECANIC, ȘOFER categoria B, PAZNIC, MUNCITORI NECALIFICAȚI. Pachet salarial motivant. Telefon 0731.021.772.

ANGAJEZ VÂNZĂTORI
pentru chioșc alimentar non-stop, FEMEI sau BĂRBAȚI, cu sau fără experiență, fără limită de vârstă, salar net: 1.000 lei. Telefon 0770.605.920.

CABINET EXPERT
contabil angajează ECONOMISTĂ, cunoștințe avansate de contabilitate. Telefon 0722.654.664, 256250, email floringrigorie@yahoo.com.

CAUT ECHIPĂ
de ZUGRAVI și echipă TERMOSISTEM. Telefon 0722.577.492.

CAUT FEMEIE
pentru MENAJ, GĂTIT, SUPRAVEGHEAT COPII. Telefon 282632, 0723.320.123.

CĂUTĂM MĂCELARI
pentru Germania, cu pregătire în Slovacia, cazare, masă și transport gratuit. Telefon 0788.608.746, seara.

CĂUTĂM OSPĂTARE
pentru GERMANIA cu contract. Salar 800-900 Euro, masă și cazare asigurată. Telefon 0732.975.066, 0742.032.935, perioada 3-6 luni.

FIRMĂ CONSTRUCȚII
angajează MUNCITORI. Telefon 0743.295.529.

FIRMĂ CU
sediul în Vladimirescu, angajăm CONTABILĂ EVIDENȚĂ PRIMARĂ, cu experiență în domeniu. Telefon 0730.645.165.

FIRMĂ DE
construcții angajează INGINER CONSTRUCTOR și MAȘINIȘTI UTILAJE CONSTRUCȚII. Informații telefon 0728.021.860, 0731.611.611.

FIRMĂ DE
CONSTRUCȚII angajează PARCHETAR, FAIANȚOR, RIGIPSAR. Telefon 0749.197.895.

FIRMĂ DE
construcții angajez ZUGRAV, ZIDAR, DULGHER. Informații la 0741.088.146.

FIRMĂ DE
curățenie angajează PERSONAL (FEMEI și BĂRBAȚI). Telefon 0728.386.017.

FIRMĂ DISTRIBUȚIE
produse alimentare angajează ȘOFERI. Telefon 206207.

HOTEL-RESTAURANT,
Aradul Nou, angajează BUCĂTAR și FEMEIE NECALIFICATĂ BUCĂTĂRIE, 287377.

ÎNCHIRIEZ SCAUN
de COAFOR, în zona Vlaicu. Telefon 0722.567.082.

ÎNCHIRIEZ SCAUNE
COAFEZĂ, MANI-PEDICHIURĂ, COSMETICĂ, într-un salon central, ultradotat, amenajat, vitrină 8 m, 180 mp vad bun. Telefon număr 0727.793.425.

LOCURI MUNCĂ
- GERMANIA, ITALIA, cu contract, OSPĂTARI, AJUTORI BUCĂTARI, PIZZARI, CURĂȚENIE, 0741.292.001.

MAGAZIN MATERIALE
construcții angajează VÂNZĂTOR cu permis de conducere. Telefon 0721.345.425, 0257/276026.

PENSIUNEA ADRIANA
angajează FEMEIE TÂNĂRĂ PENTRU BUCĂTĂRIE ȘI CURĂȚENIE, 0745.659.223.

RESTAURANT ANGAJEAZĂ
OSPĂTAR Telefon 0788.121.109, 270370.

RESTAURANT ANGAJEAZĂ
OSPĂTAR(Ă) și AJUTOR BUCĂTAR, cu experiență și calificare. Telefon 0722.249.597.

S.C.
angajăm MUNCITORI NECALIFICAȚI. Telefon 216560.

SALON DE
înfrumusețare angajează MANICHIURISTĂ. Informații la telefon 0740.819.145.

S.C.
angajează în Arad: ȘEF OBIECTIV, ȘEFI TURĂ, DISPECERI, AGENȚI PAZĂ și CONTROL ACCES. Salarizare deosebită și motivantă. Bonuri de masă. Telefon 0724.234.413.

SC ANGAJĂM
BARMANĂ. Informații telefon 0743.028.812.

SC ANGAJĂM
ȘOFER (categoria B și C) GESTIONAR pentru DISTRIBUȚIE ÎNGHEȚATĂ. Salar atractiv. Informații la 0726.336.323., 0724.333.309. între orele 9 -17

SC ANGAJEAZĂ
ca REPREZENTANȚI tineri absolvenți - școală profesională, liceu; salar 800 lei + bonus. 0740.391.249, 0721.533.886.

SC ANGAJEAZĂ
LĂCĂTUȘ CONFECȚII METALICE. Salar atractiv. Telefon 0740.138.624.

SC ANGAJEAZĂ
MUNCITORI în CONSTRUCȚII. Salar negociabil. Telefon 0767.919.951.

SC ANGAJEAZĂ
PAZNICI CU ATESTAT. Informații la numărul 0722.468.225.

SC ANGAJEAZĂ
ȘOFER DISTRIBUITOR PÂINE. Cerințe: permis conducere categ. B. minim 1 an, program 8 ore, salar avantajos. Telefon 0730.030.106.

SC ANGAJEAZĂ
TÂMPLARI și MUNCITORI NECALIFICAȚI pentru TÂMPLĂRIE PAL MELAMINAT. Se oferă: bonuri de masă+salariu atractiv. Telefon 0257/279310.

SC ANGAJEAZĂ:
MAISTRU MALAXOR - experiență profesională la stația de asfalt, permis de conducere mașini grele, ȘEF STAȚIE de ASFALT - experiență la funcționarea stației de asfalt sau beton, calificare în domeniu de construcții, ȘEF ȘANTIER - calificare în construcții drumuri și canalizare, cunoștințe limba maghiară. Telefon 0357/434660, 0770.277.124.

SC ANGAJEAZĂ:
SUDORI, LĂCĂTUȘI, INSTALATORI și MUNCITORI NECALIFICAȚI. Telefon 0745.646.364, 0745.004.343, 0740.304.930.

SC CU
profil PRODUCȚIE PUBLICITARĂ angajează LĂCĂTUȘI-MONTATORI. Se oferă salariu atractiv+tichete masă. Telefon 0728.185.930.

SC CURIERAT
angajează REPREZENTANT VÂNZĂRI, COORDONATOR CURIERI, SUBCONTRACTORI. E-mail: curierat_hr@yahoo.com. Informații 0728.818.416.

SC DIN
Livada, nr. 146 angajăm 2 ȘOFERI pe AUTOTRAILER pentru cursă Italia. Telefon 0744.438.708, 0724.438.708.

SC SPECIALIZATĂ
în semaforizare, angajează ELECTRICIAN, cu domiciliul în Arad, preferabil permis conducere, vârsta maximă 50 ani. Telefon 0257/287297, orele 12-17 (L-V).

TÂMPLĂRIE ÎN
Bujac, angajează FEMEIE pentru ȘLEFUIT MANUAL, 0744.797.873, 0722.436.025.

WELLNESS TERMÉKEK
forgalmazására MUNKATÁRSAKAT KERESEK. Kiemelkedő jövedelem. 00-36-30-361-4185, 16,00 után.

Chirii spatii comerciale (88)

DAU ÎN
chirie HALĂ, ST 150 mp, Aradul Nou. 0766.619.418.

DAU ÎN
chirie SPAȚIU COMERCIAL, în zona P-ța Mică. Telefon 0723.029.551.

ÎNCHIRIEM SPAȚIU,
Arad, str. 6 Vânători și Calea Victoriei. Telefon 0745.770.053, 0741.227.394.

ÎNCHIRIEZ SPAȚIU
BIROURI, 600 mp, 0721.555.666, 0749.555.666.

ÎNCHIRIEZ BIROURI
renovate, ultracentrale, et. 1, cca 65 mp, 300-500 Euro/lună. Telefon 0723.367.597.

ÎNCHIRIEZ HALE
utilate, zona UTA, suprafața 1500-3000 mp. Telefon 0728.700.502.

ÎNCHIRIEZ SPAȚII
COMERCIALE ultracentral, utilate (70-120 mp). Telefon 0722.344.810.

ÎNCHIRIEZ SPAȚII
PRODUCȚIE DEPOZITARE 1 Euro/mp, Grădiște, 0721.555.666, 0749.555.666.

ÎNCHIRIEZ SPAȚIU,
35 mp, intrare stradală pe Calea Victoriei. Telefon 0749.028.828.

ÎNCHIRIEZ SPAȚIU
COMERCIAL, 55 mp, în Arad, Micălaca, Aleea Borsec. Telefon 0740.046.200.

ÎNCHIRIEZ SPAȚIU
COMERCIAL BIROURI, 1200 mp, central, str. Cicio Pop, nr. 19, 0721.555.666, 0749.555.666.

Vanzari diverse (103)

- **Aparat spălat** pardosea și gresie, 0740.371.213.
- **Cort 4** persoane, husă mașină, canistre plastic, boiler electric, căni apă, uși sticlă, țigle solz, sticle vechi. Telefon 218276.
- **De vânzare** miez de nucă, 15 Ron/kg. Telefon 0741.015.862.
- **Două mânze**, o iapă, două vaci cu lapte, remorcă mare înscrisă, un plug, baloți de fân. Telefon 416172.
- **Dulap cu** două uși, birou pentru computer, combină muzicală Sony, saltea Relaxa. Telefon 0744.964.379.
- **Masă biliard**, set oale noi 16 bucăți Kaiserkoch Germany, bicicletă damă germană. Telefon 0741.242.144 sau 0257/286530.
- **Mașină de** cusut electrică. Telefon 286126.
- **Mașină spălat** auto cu apă caldă, 200 bari, cu garanție, folosită puțin, 0740.371.213.
- **Mobilier și** diverse obiecte, lichidez gospodărie, 0357/310377 sau 0727.599.270.
- **Ofertă pentru** colecționari, dar nu numai! Vând mașină de cusut Singer, Kaiser (tip veche germană). Preț foarte avantajos. Telefon 0742.627.005.
- **Pari salcâm**, 2 m lungime, pentru roșii. 0743.012.696.
- **Puieți Hibiscus**, plug Eberhart, cositoare Fahr, ca noi, cu tracțiune animale, Dacia 1300 pentru piese. Telefon 413082, după ora 18.00.
- **Trabant Hycomat** și mobilă curbată sufragerie nuc. Telefon 0357/807515, 0257/251799.
- **Vând 200** buc, cozi de mătură. Telefon 276620.

VÂND SRL
- inclus activitate de taximetrie cu 6 licențe și 5 MAȘINI în leasing. Telefon 0723.576.148, 0357/410846.

Vanzari electro (104)

ABSOLUT: SUPER
OFERTĂ! Vindem CASE MARCAT FISCALE, CÂNTARE ELECTRONICE, str. Ineului 29. Telefon 0257/338300, 0745.669.550, 0728.146.751. Plata și în rate.

Cumparari diverse (108)

- **Achiziționez obiecte** vechi, indiferent de stare: tablouri, ceasuri, mobilier, covoare, candelabre, argintărie, porțelanuri, militare, jucării, viori, fier forjat etc. Telefon 0357/800479, 0722.825.518.
- **Acțiuni Banat**-Crișana, Lipomin, Frigorifer, Arconserv. Telefon 0723.583.755, 0357/800208.
- **Colecționar cumpăr mașini de cusut mărci germane Singer, Kaizer, Nauman, Adria, Durkop etc, ofer între 45000-98000 Eu. Telefon 0749.791.265.**
- **Colecționar german**, cumpăr mașini de cusut Singer, Kaizer, Paff, Newman etc. Serii catalogate. Prețul 45.000 Euro-95.000 Euro. Telefon 0754.291.032.
- **Înainte de** 1944: cărți, ziare, cărți poștale, farfurii, ornamentale. Telefon 0357/407272, 0257/338427.

PENE VECHI,
noi, cupru, alamă, baterii, fier, preț bun, 0741.689.068.

Mica publicitate 210.775

PE SCURT

- **Elicopter prăbuşit.** Cel puţin şapte persoane au murit şi cinci sunt date dispărute, după prăbuşirea pe o mică insulă din Delta Dunării, ieri, a unui elicopter al poliţiei de frontieră ucrainene, a anunţat Comitetul de stat pentru protecţia frontierei.

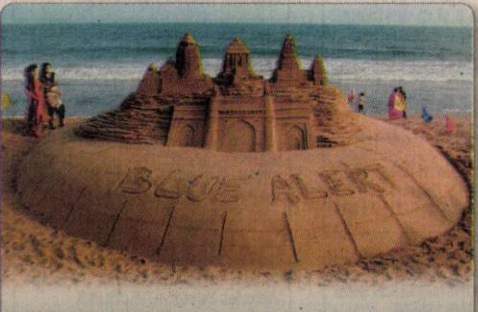

Blue Alert se numeşte sculptura în nisip realizată de artistul indian Sudarshan Patnaik pe plaja Puri, India. (Foto: EPA)

A intentat divorţ

Los Angeles (MF) - Soţia lui Robin Williams, Marsha Garces, a intentat divorţ după 19 ani de căsătorie, a anunţat un purtător de cuvânt al actorului american. Marsha Garces a depus cererea de divorţ la San Francisco, pe 21 martie. Williams şi Garces s-au căsătorit în 1989 şi au doi copii.

Avioane origami

Tokyo (MF) - Agenţia spaţială japoneză a indicat, ieri, că a aprobat un proiect experimental care vizează lansarea unui avion de hârtie de pe Staţia Spaţială Internaţională pentru a studia traiectoria acestuia în vederea conceperii unor noi vehicule spaţiale. Avioanele din hârtie specială, cu o lungime de şapte centimetri, au rezistat unor viteze de şapte ori viteza sunetului şi unor temperaturi de 200 grade Celsius, a indicat Asociaţia japoneză de avioane origami, care a propus experimentul.

Echipajul (Foto: EPA)

A aterizat

Cape Canaveral (MF) - Naveta americană Endeavour a aterizat fără probleme, în noaptea de miercuri spre joi, la baza spaţială din Florida, SUA, după o misiune record reuşită de construcţie a Staţiei Spaţiale Internaţionale (ISS), care a durat 16 zile. Aceasta a fost prima aterizare a unei navete spaţiale pe timp de noapte, din 2006, şi, totodată, a 22-a din istoria acestui program spaţial. Echipajul a livrat şi instalat pe ISS primul din cele trei elemente ale laboratorului japonez Kibo.

Trei pui de bufniţă cafenie aparţin NABU-Artenschutzzentrum din Leiferde, Germania. Aici se aduc specii aflate în pericol de dispariţie. (Foto: EPA)

Cu risc crescut de demenţă

Washington (MF) - Excesul de grăsime abdominală începând cu vârsta a doua creşte de trei ori riscurile de dezvoltare a demenţei, potrivit unui studiu realizat de cercetătorii americani publicat, miercuri, în revista Neurology. „Considerând că 50% din adulţii din această ţară (SUA, n.r.) suferă de obezitate, este o descoperire mai degrabă tulburătoare", a spus autorul studiului, Rachel Whitmer. Excesul de greutate la vârsta a doua este de multă vreme asociat cu un risc crescut de accidente cerebrale, diabet şi accidente cardiace. Însă este pentru prima dată când obezitatea abdominală este asociată cu demenţa. „Studiile au demonstrat că excesul de ţesut adipos din zona abdominală la adulţii în vârstă este asociat cu o atrofiere a creierului", a subliniat autorul.

Kylie Minogue se mărită

Cântăreaţa australiană Kylie Minogue va anunţa în mai căsătoria sa cu Olivier Martinez.

Kylie şi Olivier (Foto: EPA)

Praga (MF) - Kylie Minogue va anunţa căsătoria sa în timpul concertului său prevăzut pentru data de 12 mai, la Praga. Potrivit site-ului de ştiri ceh www.idnes.cz, cântăreaţa, care va sărbători împlinirea a 40 de ani în mai, este aşteptată la Praga în cadrul turneului său european Kylie X2008, după un concert care va fi susţinut la Frankfurt, Germania.

În sprijinul afirmaţiilor despre acest viitor mariaj, despre care presa internaţională speculează de câteva luni, site-ul de internet îl citează pe administratorul agenţiei cehe însărcinate cu acest concert, Jarda Hainzel, potrivit căruia „numărul de bilete VIP cerute de echipa lui Kylie pentru concertul de la Praga depăşeşte numărul obişnuit".

Kylie (39 ani) şi Olivier Martinez (42 ani) au pus capăt relaţiei lor, care a durat patru ani, în februarie 2007, în urma unor speculaţii că actorul ar fi înşelat-o. Kylie a negat, însă, faptul că fostul ei iubit i-a fost infidel. În ultimele luni, cei doi au fost surprinşi în ipostaze intime în diverse locuri, însă Minogue nu a confirmat o eventuală împăcare.

Fosilă de crocodil marin

Rio de Janeiro (MF) - O fosilă de crocodil marin, veche de aproximativ 62 de milioane de ani, a fost prezentată, miercuri, la Rio de Janeiro de o echipă de cercetători care a elaborat o nouă teorie despre evoluţia acestei specii pe Pământ.

„Războinicul mărilor" (Foto: EPA)

Numită „Guarinisuchus munizi" (războinicul mărilor), fosila a fost descoperită pe litoralul statului Pernambouc, nord-estul Braziliei, în nişte roci specific marine. Specia face parte din grupul Dyrosauridae, care a trăit în paleocen (în urmă cu 65 - 55 milioane de ani) şi a rezistat fenomenului care a provocat dispariţia marilor dinozauri, a explicat paleontologul Maria Somalia Viana, în timpul conferinţei de presă unde a fost prezentată o reconstituire a crocodilului.

„Războinicul mărilor" prezintă caracteristici tipic marine şi se hrănea cu peşti.

Claudiei îi place foarte mult handbalul şi muzica bună.

www.aradon.ro

(Foto: **Studio Roberto Franco**)

Angels Events

Sambora, eliberat pe cauţiune

Chitaristul trupei Bon Jovi a fost arestat pentru conducere în stare de ebrietate.

Richie Sambora, chitaristul trupei Bon Jovi (Foto: EPA)

Los Angeles (MF) - Richie Sambora a fost arestat sub suspiciunea de conducere în stare de ebrietate într-o localitate din California de Sud, potrivit poliţiei locale, informează Reuters.

Sambora, care a fost arestat în noaptea de marţi spre miercuri în Laguna Beach, riscă să fie acuzat şi de punerea în pericol a vieţii unor minori, pentru că la momentul accidentului în maşina sa se aflau doi copii.

Chitaristul a fost oprit pentru că a depăşit pe linia continuă, dar poliţistul a detectat un miros de alcool în respiraţia lui şi i-a cerut să facă un test de alcoolemie. Rocker-ul în vârstă de 49 de ani a fost „cooperant" cu poliţia şi a fost eliberat pe cauţiune la scurtă vreme după ce a fost arestat. El trebuie să se prezinte în faţa judecătorului pe 7 mai, potrivit autorităţilor locale.

Poliţia a indicat că în maşina lui Sambora se mai aflau trei persoane de sex feminin, însă a refuzat să facă publice numele acestora. Se ştie, însă, că muzicianul are o fiică în vârstă de 10 ani cu actriţa Heather Locklear.

Chitaristul a urmat două cure de dezintoxicare în 2007.

Bon Jovi, fondată în New Jersey, în anii '80, a devenit una dintre trupele simbol ale muzicii rock. Trupa condusă de solistul Jon Bon Jovi, cunoscută pentru hituri precum „Livin' on a Prayer", „You Give Love a Bad Name" şi „I'll Be There for You", va concerta în România în 22 iulie.

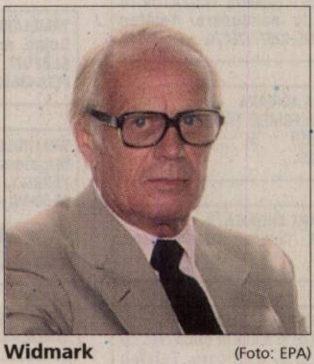

Widmark (Foto: EPA)

A murit Richard Widmark

Washington (MF) - Actorul american Richard Widmark, celebrul sadic ce împingea pe scări o doamnă paralizată în filmul său de debut, „The Kiss of Death" (1947), de Henry Hathaway, a murit, luni, la vârsta de 93 de ani. Widmark a devenit una dintre legendele Hollywood-ului, realizând aproximativ 70 de filme, sub bagheta celor mai mari regizori, însă s-a ferit întotdeauna de ochii presei, ţinând foarte mult la viaţa sa privată.

Actor talentat, a dat profunzime tuturor personajelor sale. Democrat convins, actorul ura violenţa şi regreta evoluţia cinematografiei americane, condusă, după părerea lui, „de oameni de afaceri fără demnitate". Widmark era licenţiat în ştiinţe politice.

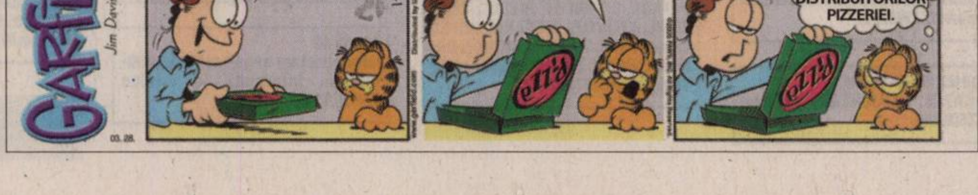

GARFIELD
Jim Davis
03.28.
A SOSIT PIZZA!
JIM DAVIS 4-1
BEOF!
DESIGUR AI REUŞIT PERFORMANŢA DE A MÂNCA PIZZA ÎNAINTE SĂ AJUNGĂ.
AM PRIETENI INFLUENŢI ÎN STAFUL DISTRIBUITORILOR PIZZERIEI.
PIZZA

Paris Hilton este prezentă la Istanbul, invitată fiind să facă parte din juriul ce va desemna Miss Turcia 2008. (Foto: EPA)

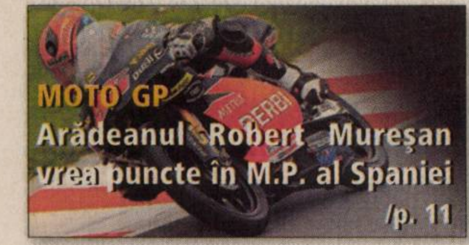
MOTO GP
Arădeanul Robert Mureşan vrea puncte în M.P. al Spaniei /p. 11

Actualitate
Lavinia Şandru a „năşit" PIN-ul arădean **/p. 6**

COTIDIAN
Petre Roman a înfiinţat Uniunea Pensionarilor Arad **/p. 6**

ACTUALITATE
Deficit de medici la Unitatea de Primire Urgenţe /p. 5

JURNAL ARĂDEAN

ADEVĂRUL
Cotidian independent Arad

FONDAT 1989
APARE LA ARAD
☎ 0257/281.802
E-MAIL:
adevaruldearad@informmedia.ro
Anul XX, nr. 5397
20 pagini • 90 bani
Sâmbătă
29 martie 2008

Vreme frumoasă, cer senin, soare.

16°C

Dimineaţa | La prânz | Seara

Ameninţată cu închiderea

Arad (A.B.) - Centrala pe hidrocarburi va fi închisă pe 30 iunie, dacă nu se conformează cerinţelor impuse de Mediu. CET vrea să ia credit pentru a rezolva problema până la data limită, susţine directorul Lucian Barniciu *(foto)*. **/p. 3**

Cu Oliveira!

Arad (A.H.) - Conducerea FCM UTA vrea să îl utilizeze pe portughezul Pedro Oliveira în meciul cu Gloria Buzău, programat duminică, de la ora 15,30, în ciuda suspendării de o etapă, dictată joi împotriva fotbalistului. UTA riscă pierderea întâlnirii cu scorul de 3-0 sau chiar depunctarea în clasament. **/p. 11**

Ora de vară

Bucureşti (M.F.) - În noaptea de sâmbătă spre duminică, ţara noastră trece la ora de vară. Acele ceasornicelor vor fi date cu o oră înainte, astfel încât ora 03,00 devine ora 04,00. Ora de vară va fi valabilă în intervalul 26 martie - 29 octombrie 2008.

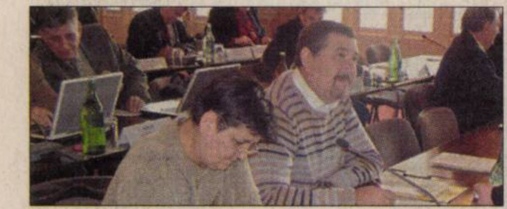

Traseele, înapoi pe listă

Arad (A.B.)- Şedinţă uşoară la CJA, acolo unde aleşii şi-au amintit doar la final că nu mai au prea multe ocazii să-şi facă imagine înainte de alegeri. Totuşi, aleşii îşi pot trece în cont, ca realizare, faptul că au reuşit să reintroducă pe listă cele 15 trasee (pe care conducerea CJA le tăiase iniţial), chiar dacă acestea nu vor fi atribuite nici unei companii de transport. **/p. 3**

6 422225 000018

ADEVĂRUL DE ARAD
Arad, Str. Poetului
Nr. 1C
0257-281802

Investitori majori

În afară de grupul Renault, ale cărui investiţii în România se apropie de două miliarde de euro, sunt de remarcat cel puţin patru investiţii.

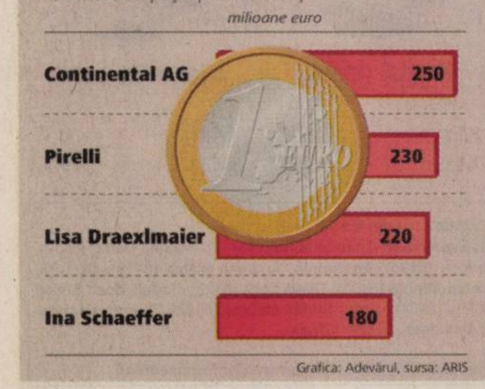

Grafica: Adevărul, sursa: ARIS

Rabia invadează judeţul

- Autorităţile sanitar-veterinare arădene au declarat carantină la Semlac, Pecica şi Turnu.

Lucian Şerban
lucian.serban@informmedia.ro

Arad - Trei localităţi din judeţ au intrat, săptămâna acesta, în carantină, pentru o perioadă de cel puţin 60 de zile, după ce în zonă au fost descoperite animale bolnave de rabie. Conform celor declarate de doctorul Viorel Agud, directorul Direcţiei Sanitar Veterinare şi pentru Siguranţa Alimentelor (DSVSA) Arad, autorităţile au declarat carantină la Semlac, Pecica şi Turnu, în primele două cazuri virusul fiind descoperit la vulpi, în timp ce la Turnu, la pisici. „De 10 ani nu am avut atâtea cazuri de rabie ca în 2007 şi în primul trimestru din 2008", spune Agud. Acesta susţine că boala a proliferat din cauza vulpilor, care s-au înmulţit foarte mult în ultimul timp. „Cum nu le-a mai vânat nimeni, vulpile s-au înmulţit exagerat. Virusul rabiei s-a răspândit cu uşurinţă în rândul comunităţii, animalele au pătruns apoi în curţile oamenilor, crescând riscul apariţiei turbării la animalele domestice şi la oameni. În aceste condiţii urmează să organizăm o campanie de vânătoare, drept pentru care vom lua legătura cu reprezentanţii asociaţiilor de vânători", a declarat Agud. **/p. 10**

Circulaţie, pe jumătate. Închiderea circulaţiei pe centru, pe sensul de mers Podgoria- Primărie, a făcut ca arădenii să aleagă alte soluţii pentru a circula în buricul târgului. Mulţi şi-au lăsat maşinile acasă, iar cei care s-au încumetat să iasă cu vehiculele au fost dirijaţi de zeci de rutierişti. Dacă centrul era degajat, la Podgoria nebunia era totală. (Foto: Ş. Matyaş)

www.aradon.ro

CJA, număr dublu de angajaţi

- În ultimii patru ani, numărul angajaţilor Consiliului Judeţean a crescut de la 103 la 173.

Arad (A.B.)- Număr aproape dublu de angajaţi la Consiliul Judeţean faţă de anul 2004. Aceasta este dezvăluirea făcută de Atilla Duka, în cadrul şedinţei ordinare CJA, la momentul votării unui proiect privind modificarea organigramei şi statului de funcţii al instituţiei. „Văzând cifra de 173 de angajaţi faţă de cei 103, cât erau la începutul acestui mandat, mă întreb dacă eficienţa instituţiei a crescut cu 100%, ca şi numărul angajaţilor. Şi mă mai întreb dacă la cea de a treia proiectare a noului sediu CJA s-a ţinut cont de măririle de personal", a punctat ironic Atilla Duka. Preşedintele CJA, Iosif Matula, nu a negat creşterile de personal, dar a ţinut să precizeze că, în cele mai multe dintre cazuri, cum ar fi înfiinţarea unor noi compartimente, au fost impuse de legislaţie, „nu le-am solicitat noi. Vă garantez însă că există spaţiu suficient în noua clădire".

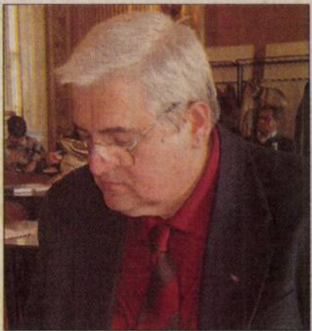
Atilla Duka se uită la numărul angajaţilor CJA (Foto: Ş. M.)

Joc şi cânt. Ieri după amiază, în sala festivă a Palatului Copiilor, a avut loc, în organizarea I.Ş.J. şi C.J.R.A.E. Arad, faza judeţeană a concursului de cântece şi dansuri. În cele patru secţiuni - dans popular, dans modern, cântec popular şi muzică uşoară - s-au întrecut 22 de echipaje formate din elevi voluntari de liceu şi beneficiari ai şcolilor speciale sau ai caselor de copii. (Foto: V. Z.)

www.aradon.ro

La concurs

Arad (V.F.) - Lotul de matematică al Aradului a plecat, ieri, la Deva unde, în acest weekend, va avea loc a XII-a ediţie a „Memorialului Traian Lalescu". La întrecere participă cei mai buni elevii, din Arad, Timiş, Hunedoara şi Caraş-Severin.

ARAD ONLINE **www.aradon.ro**
Aici mai multe foto şi video

REMEMBER

1878 - S-a născut Elena Paximade, cunoscută ca poetă sub numele de Elena Farago.
1886 – A fost creată băutura răcoritoare Coca-Cola.
1912 - S-a născut academicianul matematician Caius Iacob (m. 1992).
1941 – S-a născut actorul Terence Hill.
1941 - S-a născut poeta Constanţa Buzea.
1943 – S-a născut compozitorul grec Vangelis (Evangelos Papathanassiu).
1957 – S-a născut actorul francez Christopher Lambert.
1962 - S-a născut Dan Bittman, solistul trupei rock Holograf.
1964 – S-a născut Elle Macpherson, top-model australian.
1971 - A decedat academicianul Dimitrie Panaitescu (Perpessicius), poet şi critic literar (n. 1891).
1982 – A murit compozitorul german Carl Orff („Carmina Burana") (n. 1895).
1999 - Indicele Dow Jones al Bursei din New York depăşeşte, pentru prima dată în istoria celei mai mari burse din lume, nivelul de 10.000 puncte acumulând 10006,78 puncte (40,94 p. în 1896).
2004 - România a devenit membru al NATO, alături de alte şase state est-europene invitate la summitul de la Praga din noiembrie 2002.

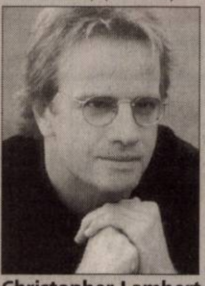
Christopher Lambert

PIEŢE, TÂRGURI

• **Astăzi** este zi de piaţă la Chişineu-Criş, Lipova, Pâncota, Felnac, Grăniceri, Hălmagiu, Moneasa, Pecica, Vărşand, Socodor, Vladimirescu, Zimandu Nou, Covăsânţ. Târguri săptămânale se desfăşoară astăzi la Lipova, Pâncota, Hălmagiu, Moneasa.

AU PLECAT DINTRE NOI

Henţiu Cornel (n. 1936)
Toducz Laszlo Attila (n. 1965)

ÎNREGISTRĂRI ÎN CAZ DE DECES

Biroul de Stare Civilă-Decese face înregistrări după următorul program: sâmbătă şi duminică, între orele 9.00-11.00. Tel.: 281850.

ÎNTRERUPERI CURENT

• **Luni, 31 martie.** În municipiu: h 9-14: Oituz, Gh. Doja, Conduraşilor, Pădurii; h 9.30-17.30: Bihorului, Robăneşti, Onisifor Ghibu, Mărţişor, I. Neculce, Hunedoarei, Minervei, Mărgăritar, Clopoţeilor, B. Lăutaru, Blanduziei, Remus, Sibiului; h 9-10: P-ţa H. Domokoş, Preparandiei, Dornei, Grigore Alexandrescu, P-ţa Sârbească, Cuza Vodă; h 9-16: Dorului, Bl. B7, B8.
În judeţ: h 8-16: Mişca - parţial; h 8.30-16.30: Şimand - parţial; h 9-14: Apateu, Macea - parţial; h 9-17: Curtici - parţial.

TELEFOANE UTILE

☎ INFORMAŢII TELEFONICE: 056-931; ☎ ROBOT: 958; ☎ APEL UNIC DE URGENŢĂ (SALVARE, POLIŢIE; Pompieri): 112; ☎ PRIMĂRIA MUNICIPIULUI ARAD: Program de relaţii cu publicul (camera 5) luni-vineri între orele 8-20. Tel.: 284.744; tel. centrală: 281.850; ☎ S.C. E.ON GAZ ROMÂNIA - Sucursala Arad - Dispecerat şi intervenţie telefon: 218.928; 256.928; 0357/403.388; ☎ DERANJAMENTE CURENT ELECTRIC: 235.991; ☎ INFORMAŢII CFR: 231.777; ☎ PROTECŢIA CONSUMATORULUI: B-dul Revoluţiei, nr. 50. Telefon: 257.049; ☎ GOSPODĂRIREA COMUNALĂ ARAD S.A.: 270.352; 0729-009.033; 0257/270.352.

REŢETA ZILEI

Foi cu ness

Ingrediente: 6 albuşuri, 300 gr. zahăr, 300 gr. nucă măcinată (prajită înainte), 2 ling. de făină.

Mod de preparare: Albuşurile se bat spumă bine de tot, se pune 300 gr. zahăr şi vanilie până se îngroaşă, se adaugă 300 gr. nucă măcinată şi 2 lingură de făină. Se fac 2 foi care se coc pe dosul tăvii.

Crema: se freacă 300 gr. unt cu 5 ling. zahăr praf se adaugă gălbenuşurile pe rând apoi se pun 2 ling. ness frecat spumă. Deasupra se pune glazura sau crema.

Poftă bună!

SĂNĂTATE

• **CABINET GINECOLOGIE:** Timişoara, str. Iuliu Maniu, Arad, B-dul Decebal nr. 11, ap. 4 A. **ECO VAGINAL, VIDEOCOLPOSCOPIE.** Tel. 0729.823.522; 0723.969.785.
• **MEDLINE SERVICE** - injecţii, pansamente, perfuzii, recoltări analize la domiciliu, 7 zile din 7. Tel. 0257.338.578; 0728.285.762; 0728.285.760.
• **SPITALUL CLINIC JUDEŢEAN** are noi numere de telefon: 220.000; 220.001; 220.002; 220.003.
• **URGENŢE STOMATOLOGICE:** Cabinetul de pe B-dul Decebal nr. 14 (vis a vis de Casa Armatei) are program **NON-STOP.** Tel. 0257.280.179; 0357.427.589.

HOROSCOP

BERBEC
Dimineaţa luaţi o hotărâre prin care vă schimbaţi tot programul zilei. Este posibil să vă întâlniţi cu cÕţiva prieteni de familie şi să âncepeţi pregătirile pentru o mare petrecere.

TAUR
Sunteţi plin de entuziasm şi pus pe schimbări mari. Acum este momentul să vă faceţi planuri de viitor. Este o zi prielnică pentru investiţii, afaceri şi călătorii în interes personal.

GEMENI
Pe zi ce trece vă îmbunătăţiţi considerabil situaţia financiară. Luaţi bani atât de la serviciu, cât şi dintr-o afacere profitabilă. Aveţi ocazia să faceţi o investiţie rentabilă, pe termen lung.

RAC
Aveţi încredere în forţele proprii şi daţi dovadă de spirit de aventură. Este o zi favorabilă călătoriilor în interes de familie, din care vă puteţi întoarce cu mari satisfacţii financiare.

LEU
Dimineaţa primiţi un cadou de la o persoană foarte dragă. Aveţi o capacitate de comunicare deosebită. Spre seară este posibil ca un grup de prieteni să vă invite la o petrecere.

FECIOARA
Dispuneţi de multă energie fizică şi intelectuală, ceea ce vă încurajează să începeţi noi activităţi şi să faceţi mari planuri de viitor, în special legate de casă şi de partenerul de viaţă.

BALANŢA
Este momentul să porniţi o afacere plănuită mai demult. Vă avantajează capacitatea de a lua decizii corecte. Sunteţi comunicativ şi puteţi să vă faceţi prieteni fără prea mult efort.

SCORPION
Dimineaţa vă hotărâţi să vă schimbaţi programul stabilit pentru azi. S-ar putea să organizaţi o petrecere, împreună cu prietenii. Puteţi să vă ocupaţi de probleme financiare.

SĂGETĂTOR
Este o zi favorabilă schimbărilor pe toate planurile. Vă puteţi baza pe sprijinul prietenilor şi al partenerului de viaţă. Sunteţi diplomat, şi aveţi ocazia să vă afirmaţi pe plan social.

CAPRICORN
Aveţi un succes deosebit în societate şi în afaceri. Dimineaţa hotărâţi să plecaţi într-o călătorie importantă. S-ar putea să întâmpinaţi dificultăţi, dar reuşiţi să vă descurcaţi.

VĂRSĂTOR
Sunteţi bine dispus şi luaţi decizii inspirate în problemele de natură financiară. Vă puteţi ocupa de afaceri delicate şi aveţi posibilitatea să terminaţi lucrări începute mai demult.

PEŞTI
Uşurinţa îu care comunicaţi vă favorizează relaţiile cu persoanele din anturaj.Perspectivele unei călătorii în interes personal devin tot mai clare. Sunt şanse să obţineţi câştiguri frumoase

„Adevărul" vă ascultă

■ La telefonul 280.943, între orele 9.00-12.00, redactorul nostru vă stă la dispoziţie.

Arad (I.C.) - **Vasile Dudaş,** din Urzici de Beliu doreşte să afle adresa Arhivelor Naţionale. Aceasta este: Oradea, Piaţa Independenţei, nr. 39, telefon 0257/ 413.876.

Alexandru Santo din Conop întreabă: „Am lucrat timp 34 de ani fără grupă pe un şantier, iar cinci ani în grupă. Eu am acum 57 de ani. Vreau să ştiu dacă nu se poate să ies anticipat la pensie. De la reprezentanţii Casei Judeţene de Pensii am aflat că nu pot ieşi în pensie anticipată bărbaţii născuţi după anul 1950". Pentru această categorie pensionarea se face la 60 de ani când trebuie să facă dovada anilor de muncă.

S.M. din Arad doreşte să sesizeze pe cei în măsură şi pe cei care se ocupă cu gestionarea semafoarelor, că în mai multe puncte ale oraşului acestea nu au becuri funcţionale, trecătorii fiind astfel obligaţi să aştepte trecerea repetată a maşinilor pentru a putea traversa. „Sunt extrem de indignat de faptul că unele semafoare nu afişează nici una din cele 2 culori şi din cauza asta mă văd nevoit să trec de cele mai multe ori repede şi cu emoţii să nu primesc amendă. Unde ma pui ca la teatru au scos un semafor de la trecerea de pietoni şi traversezi strada cu emotii. Şoferii nu acordă cu prioritate şi mai şi circulă cu viteză într-o zonă destul de circulată de pietoni. Rişti să te trezeşti pe capota vreunei maşini".

AICI E LOCUL CARIEREI TALE!
www.romjob.ro
PORTAL NAŢIONAL DE LOCURI DE MUNCĂ!

CURS VALUTAR

Astăzi

Denumirea Valutei	BNR	BCR		BRD		San Paolo IMI BANK		Banca Românească		Banca Romexterra		Alpha Bank		Casa Schimb LUXOR	
		C	V	C	V	C	V	C	V	C	V	C	V	C	V
Euro	3,71	3,67	3,76	3,65	3,76	3,69	3,74	3,67	3,75	3,65	3,75	3,68	3,76	3,70	3,72
Dolar SUA	2,35	2,30	2,40	2,31	2,39	2,33	2,38	2,32	2,41	2,29	2,39	2,31	2,39	2,36	2,40
Forint	0,0145	0,0140	0,0150	0,0135	0,0150	0,0142	0,0150	-	-	0,0139	0,0148	-	-	0,0143	0,0146
Gram aur		60,99													

Sâmbătă,
29 martie
2008

Biserica ortodoxă

Cuv. Mc. Marcu, ep. Aretuselor; Sf. Mc. Chiril diaconul (Pomenirea morţilor).

Biserica romano - catolică

Sf. Eustasie, abate UP.

Biserica greco - catolică

Sf. Mc. Marcu ep, d Ciril şi cei împreună cu dânşii (Pomenirea morţilor).

Ziua precedentă

Arad	4-16°C
Lipova	4-16°C
Chişineu-Criş	4-15°C
Săvârşin	4-15°C
Sebiş	4-15°C

Umiditate: 50%
Presiune: 100 KPA
Precipitaţii: 10%
Vânt: 13 km/h
Direcţie vânt: SSV

Prognoza meteo pentru astăzi:

Temperaturile se vor situa între 4 şi 16 grade. Vântul va sufla cu 13 km/h, dinspre SSV. Vremea va fi frumoasă cu cerul senin.

VREMEA sâmbătă

4° minim
16° maxim

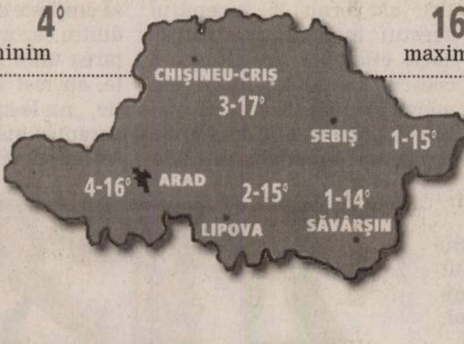

http://meteo.aradon.ro
Prognoza meteo pentru Arad

Soarele răsare: **06:24**
Soarele apune: **18:57**

Fazele lunii:

●	☽	●	☾
07.03	11.03	20.03	31.03

Prognoza meteo pentru 3 zile:

Temperaturile minime vor fi cuprinse între 4 şi 6 grade, iar cele maxime între 16 şi 19 grade. Vremea va fi însorită iar temperaturile vor creşte.

Temp. minime: **5 la 6°C**
Temp. maxime: **16 la 19°C**

	sâmbătă	duminică	luni	marţi
	Mai mult soare	Parţial noros	Parţial noros	Mai mult soare
Min.:	4°C	5°C	5°C	6°C
Max.:	16°C	17°C	17°C	19°C

JURNAL ARĂDEAN ADEVĂRUL
Cotidian independent Arad
Str. Poetului nr. 1C, Arad
Auditat de BRAT

Director editor: Mircea Ţişcă (8465)
Secretariat: 281802 (centrala), fax - 280655
Şef departament difuzare: **Carmen Csordas** - 281797
Şef departament marketing: **Eugenia Bărdaş** (8464)
Marea publicitate: 280943
Mica publicitate: 210775
Tiparul executat la: SC Inform Media SRL, Calea Torontalului, DN 6, km 5,7, Timişoara

Redactor şef: Doru Sava (8418) **Responsabil de număr: Cosmin Mihuţa**
Secretar general de redacţie: Gabriela Groza (8417) **Departamente: Eveniment: Cosmin Mihuţa** (8411), Adriana Barbu (8410), Lucian Şerban (8412), Margareta Szegö (8403); **Politic: Simion Todoca** (8425); **Economic:** Andreea Pintea (8419); **Cultură, Învăţământ: Vasile Filip** (8428), Vasile Sărăndan (8401) ; **Social: Tristan Mihuţa** (8431), Diana Duţu (8429); **Judeţ: Doru Sinaci** (8446) **Sport: Daniel Scridon** (8427), Adrian Hărţău (8433), Leonard Sfâra (8434) ; **Foto: Ştefan Matyaş** (8402); **Tehnoredactare:** Ghizela Şerban (8452), Ramona Vidulescu (8451), Cristi Ciulei (8450); **Designer:** Evelyn Kovago.
REDACŢIE : tel. 281802 (centrala); fax 280655, 281797;
e-mail:adevaruldearad@informmedia.ro, publicitate.adevarul@informmedia.ro, micapub.adevarul@informmedia.ro

PE SCURT

- **Controale.** În urma controalelor efectuate, agenţii de poliţie rutieră au aplicat 149 de sancţiuni contravenţionale pentru încălcarea regulilor de circulaţie, în valoare de 8.925 de lei. De asemenea, s-au dat 159 de puncte de penalizare, au fost reţinute şase permise auto şi două certificate de înmatriculare.

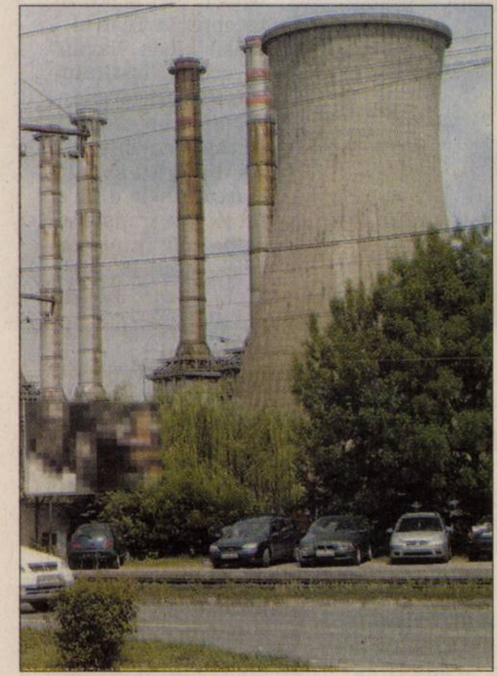

Mediul ameninţă cu închiderea centralei (Foto: Şt. Matyaş)

Ameninţată cu închiderea!

Arad (A.B.) - Centrala pe hidrocarburi nu mai are viaţă lungă, dacă nu se conformează de urgenţă cerinţelor impuse de Mediu. Potrivit conducerii CET, salvarea stă în creditul pe care centrala vrea să-l ia acum de la o bancă. Cele 2,3 milioane de euro ar urma să ducă la modernizarea a doua cazane de apă fierbinte şi, implicit, la reducerea poluării emise de acestea, impuse la modul categoric de normele de protecţie a mediului. „Sunt reglementări privind protecţia mediului care sunt categorice, în care ori eliminăm poluarea mediului, ori ne opresc. În autorizaţia integrală de mediu sunt precizate măsurile ce trebuie luate la CET pe hidrocarburi şi termenele de realizarea ale acestora. Potrivit programului de măsuri, investiţiile trebuie făcute până la 30 iunie 2008”, a punctat Lucian Barniciu, directorul CET.

Managerul CET susţine, ce-i drept, că, prin hotărâri anterioare, au fost aprobate toate etapele pentru realizarea acestui program, că modernizarea cazanelor este ultimul pas ce trebuie făcut în cazul CET pe hidrocarburi pentru a se conforma mediului şi că „această formalitate este aproape rezolvată, proiectul de hotărâre, care face referire la creditul pe care vrem să îl luăm în numele nostru, fiind deja avizat de toate comisiile din CLM”.

Poate ar mai trebui amintit aici faptul CET garantează împrumutul cu imobilele CET pe hidrocarburi şi că această centrală ocupă un teren important în buricul Aradului sau că nu e exclus ca unii aleşi să aibă interese în legătură că valorificarea acestuia, închiderea centralei pe hidrocarburi reprezentând un motiv numai bun.

CARICATURA ZILEI de Flavius Miheş

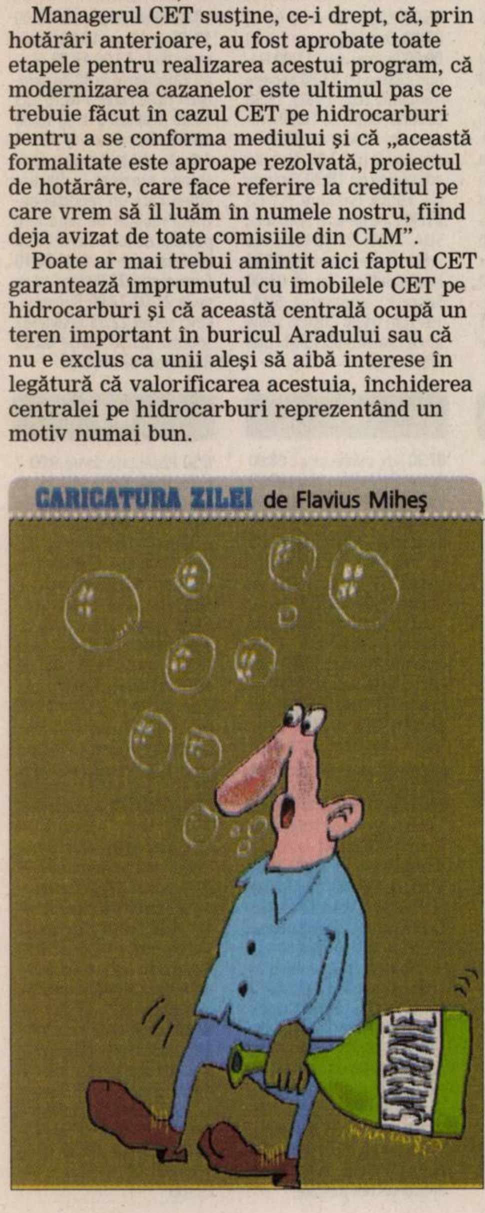

Traseele judeţene, înapoi pe listă

Consilierii judeţeni au refuzat să taie de pe listă 15 trasee, care aduc CTP pierderi de 9 miliarde.

Adriana Barbu
adriana.barbu@informmedia.ro

Aleşii judeţeni au repus pe listă traseele pe care CJA şi CTP le-au tăiat (Foto: Şt. Matyaş)

Arad - Şedinţă ordinară uşoară la Consiliul Judeţean, acolo unde aleşii şi-au amintit doar la final că nu mai au prea multe ocazii să-şi facă imagine înainte ca alegerile locale să-i găsească necunoscuţi. După ce au votat mai bine de 15 proiecte aflate pe ordinea de zi, cu unanimitate de voturi, fără a-şi pune întrebări, aleşii s-au decis să intervină la proiectele care făceau referire la noul regulament de transport, la atribuirea traseelor şi la programului judeţean de transport 2008-2011.

> *Dacă nu mai merge autobuzul acolo, satele se vor depopula*
>
> **Zoea Rotaru**

Punctul nevralgic al acestor propuneri formulate de conducerea CJA, după consultarea cu CTP şi primarii din judeţ, au fost cele 15 trasee eliminate din calculul transportului public judeţean de persoane pe perioada 2008-2011.

Consilierul Atilla Duka a cerut o motivare clară legată de traseele pe care conducerea judeţului le-a scos de pe listă, în timp ce Francisc Mandek a atras atenţia asupra unor ilegalităţi cuprinse în aceste proiecte (prin folosirea microbuzelor şcolare în alte scopuri şi dincolo de graniţele comunei) şi a venit cu o propunere care a fost acceptată de colegi. Consilierul a cerut ca traseele propuse de CJA pentru a fi eliminate să nu fie şterse de pe listă, ci lăsate acolo, chiar dacă nu vor fi atribuite. „Nu deranjează pe nimeni dacă acestea vor rămâne pe listă, chiar dacă nu le atribuim, în timp ce, dacă le vom scoate, va fi greu să le reintroducem, în cazul în care primarii vor decide că le vor înapoi”.

Pierderi de miliarde

Deşi directorul CTP, Radu Torsin, a motivat decizia de a elimina traseele prin faptul că acestea erau curse care mergeau o dată pe săptămână (în zile de piaţă, de pildă), că acestea nu au mai avut călători, dar şi cu faptul că traseele cu pricina aduceau companiei pierderi anuale de nouă miliarde de lei vechi, aleşii nu s-au lăsat înduplecaţi şi le-au reintrodus în program.

Se adună electrocasnicele (Foto: M. Szegő)

Începe colectarea deşeurilor

Arad (M.S.) - Campania de colectare a deşeurilor de echipamente electrice şi electronice, începe din 1 aprilie. Până la sfârşitul anului 2008 trebuie colectate patru kg de locuitor, conform angajamentului pe care ţara noastră l-a făcut cu Uniunea Europeană. „Această campanie oferă ocazia fiecărui cetăţean să depună în faţa locuinţei deşeurile de echipamente electrice şi electronice, care vor fi colectate în aceiaşi zi, uşurând sarcina cetăţenilor în a se debarasa de aceste echipamente care nu le mai sunt de folos”, spune Dana Dănoiu, director al Agenţiei de Protecţie a Mediului Arad. Programul stabilit de APM, Primăria Municipiului Arad şi S.C. Polaris începe marţi 1 aprilie în Bujac, urmează miercuri Cadaş şi Silvaş, continuă joi, cu 6 Vânători şi zona Subcetate şi se finalizează vineri, 4 aprilie, cu Zona Industrială Vest, cartierul Aurel Vlaicu şi Poltura. Conform APM Arad, în luna iunie se vor colecta deşeurile în restul cartierelor.

ARAD ONLINE **www.aradon.ro**
Aici download comunicat şi video

AutoSchunn
Centru autorizat de vanzari si service Mercedes-Benz
Arad, Calea Radnei, Nr. 247 Tel: 0257/286 680 Fax: 0257/281 474

Va invitam la
Caravana Mercedes-Benz, Arad 25.03-29.03 a.c.
Piata Avram Iancu

Pentru Mercedes-Benz viitorul automobilului nu numai ca a aparut acum 100 de ani, dar si reincepe odata cu aparitia fiecarui model.

In numele producatorului Mercedes-Benz,
AUTO SCHUNN va ofera garantia calitatii Germane.

Oferte speciale! Livrare Imediata! Garantia-Mobilo Life!

Mercedes-Benz SOMMER® ROAD CARGO SOLUTIONS MITSUBISHI FUSO
www.auto-schunn.ro

RECLAMĂ

PE SCURT

- **Concert.** Filarmonica de Stat Arad prezintă luni, 31 martie, ora 19, în sala Teatrului Clasic „Ioan Slavici", „Puccini şi veriştii", arii şi intermezii celebre din operele: Boema , Madame Butterfly, Turandot, Gianni Schicchi, Manon Lescaut, Tosca, Paiaţe, Cavalleria rusticana, Amicul Fritz. Dirijor: Cristian George Neagu; solistă: Teodora Ciucur.

SUDOKU

Reguli:

În fiecare bloc sunt câteva cifre între 1 şi 9, stabilite dinainte. Acestea trebuie completate cu cifrele lipsă, în aşa fel încât fiecare număr să figureze o singură dată. De asemenea, cifrele de la 1 la 9 trebuie să figureze o singură dată atât pe rândurile orizontale cât şi pe coloanele verticale ale celor nouă blocuri luate împreună.

ÎNCEPĂTORI

5	9						2	
8					9		6	4
		2	4		3			9
		9			8	6		5
					7	4	9	8
	5	8	6	9		2		
			9	4	2		7	
	3			6		5	4	
	2	1	3	7				

AVANSAŢI

5	1							
2			7			6		4
6					9		1	7
	8						7	1
				3	4	2	8	
		9		2				
	2			7				
		6	4	1				
	7	1	6					3

Soluţia jocului din numărul precedent

3	4	7	6	2	5	1	9	8
8	5	6	9	4	1	3	7	2
9	1	2	7	8	3	4	5	6
5	2	9	1	6	4	7	8	3
1	6	8	3	9	7	2	4	5
4	7	3	2	5	8	9	6	1
7	3	5	4	1	6	8	2	9
6	9	1	8	7	2	5	3	4
2	8	4	5	3	9	6	1	7

ÎNCEPĂTORI

4	1	9	6	5	2	8	7	3
6	7	2	8	4	3	5	1	9
5	8	3	9	7	1	2	4	6
7	2	6	4	1	5	9	3	8
8	3	4	7	6	9	1	5	2
9	5	1	3	2	8	7	6	4
1	4	7	2	9	6	3	8	5
2	6	8	5	3	7	4	9	1
3	9	5	1	8	4	6	2	7

AVANSAŢI

Aniversare. Timp de peste o jumătate de secol inginerii şi arhitecţii de la institutul de proiectări Proiect Arad şi-au pus amprenta asupra devoltării urbei. Momentul a fost sărbatorit ieri printr-o recepţie la Teatrul Clasic „Ioan Slavici". Directorul institutului, arh. Gheorghe Seculici, i-a evocat în calde cuvinte pe cei dispăruţi şi a marcat unele dintre proiectele transpuse de pe calc în piatră, beton şi sticlă.

(Foto:V. Zarandan)

Reclamaţii... medicale

Arad (D.D.) - Doar trei reclamaţii au ajuns, anul trecut, la conducerea Spitalului Judeţean din Arad. „E vorba de reclamaţii scrise şi înregistrate, care au fost analizate de Comitetul Director" - precizează dr. Mirandolina Prişcă, manager al spitalului.

În două dintre ele au fost reclamaţi medicii pediatri care s-au ocupat de copilul Ştefan-Alexandru Ailoaie (despre al cărui caz Adevărul v-a relatat la momentul respectiv), iar în cealaltă situaţie a fost reclamată o culpă care până la urmă s-a dovedit a nu aparţine Spitalului Judeţean. În primele două cazuri, doctorii au fost sancţionaţi (doar) cu avertisment „pentru că s-au aflat la prima abatere" - explică dr. Prişcă.

Managerul Judeţeanului îi încurajează pe arădeni ca atunci când sunt nemulţumiţi de condiţiile de spitalizare sau de tratamentul la care sunt supuşi de cadrele medicale din spital, să reclame în scris ceea ce-i nemulţumeşte. „Eu sunt deschisă şi aştept ca oamenii să vină să-mi spună cine le-a cerut bani sau cine nu i-a tratat cum trebuie. Din păcate, ei preferă să facă reclamaţii în direct, la televizor şi nu prea au curajul să-şi asume răspunderea pentru faptele reclamate" - punctează dr. Mirandolina Prişcă.

Pacienţii nemulţumiţi sunt invitaţi să sesizeze conducerea spitalului

(Foto: FAN)

Grup de lucru

Arad (A.P.) - Pentru a putea reglementa relaţiile dintre producători şi hipermarket, Guvernul a aprobat crearea unui Grup de lucru care să elaboreze un „Cod de bune practici". Din acest grup vor face parte reprezentanţii Ministerului Agriculturii şi Dezvoltării Rurale şi cei ai Ministerului Economiei şi Finanţelor, dar şi ai Ministerului pentru IMM, Turism şi Profesii Liberale.

ARAD ONLINE
www.aradon.ro

PROGRAME TV - SÂMBĂTĂ

TVR 1

07:10 **Cântecul amintirii...** amintirile cântecului Mariana Drăghicescu
08:00 **Sănătate pentru toţi!**
08:30 **Semne Familia**, între Eden şi Sodoma
09:00 **Clubul desenelor animate** (desene)
10:00 **Poveşti din Mediterană** (serial)
10:30 **Magazin EURO 2008**
11:00 **Rom european**
11:30 **Arca lui Noe** Emisiune dedicată iubitorilor de animale
12:00 **Green Report** Magazin de protecţie a mediului
12:30 **Cartea europeană Club 27**
13:00 **De la Est la Vest**
14:00 **Jurnalul TVR** Sport Meteo
14:20 **Acces la succes**
15:10 **Cafeneaua astrelor**
17:00 **Handbal feminin** România – Croaţia
19:00 **Jurnalul TVR** Meteo Sport

20:10 **Dictator fără voie** (comedie SUA,1988) Cu: Richard Dreyfuss, Raul Julia, Sonia Braga. Regia Paul Mazursky Comedie. În statul Parador preşedintele e insensibil, în timp ce prima doamnă e o femeie pasională!
22:00 **Profesioniştii**
23:10 **Fish mortul** (thriller Marea Britanie, Germania, 2003) Cu: Gary Oldman, Robert Carlyle, Andrew Lee Potts. Regia Charley Stadler Viaţa Iodonezului Abe nu este deloc uşoară! A aflat că iubita este însărcinată şi ştie că un recuperator de datorii este pe urmele lui.
00:50 **Acces la succes** (r)
01:35 **Jurnalul TVR** (r) Meteo Sport
02:25 **Habana Blues**

PRO TV

07:00 **Regele Shaman** (desene)
07:30 **Băiat bun, Barky** (s)
08:00 **Ştirile ProTv** Ce se întâmplă, doctore?
10:00 **Cu un pas înainte** (s) (r) Nimeni şi nimic nu poate sta în calea ambiţiei unor tineri talentaţi şi rebeli care se visează actori sau dansatori ce cuceresc lumea. Trăiesc intens, dansează până la epuizare, îşi calcă-n picioare principiile, îşi fac din duşmani prieteni s,i din profesori amanţi şi totul pentru celebritate.
11:15 **Pro Motor**
12:15 **Campionii Magazin Champions League**
13:00 **Ştirile Pro Tv**
13:15 **Dansez pentru tine** (r)
17:15 **Ce se întâmplă, doctore?**
18:55 **Ştirile sportive**
19:00 **Ştirile ProTv** Sport Vremea

20:30 **Evadatul** (acţiune SUA 1993) Regia: Andrew Davis Cu: Harrison Ford, Tommy Lee Jones, Stela Ward În 1993, regizorul Andrew Davis a dat pur şi simplu lovitura cu acest film, care i-a adus lui Tommy Lee Jones, aici într-o formă de zile mari, Oscarul şi Globul de Aur pentru cel mai bun rol secundar.
23:15 **Jugaru Shukaru** (s)
00:00 **Nebunie în cămin** (comedie SUA 2003) Regia: David Hillenbrand, Scott Hillenbrand Cu: Tatyana Ali, Boti Bliss, Gable Carr, Patrick Cavanaugh, James DeBello, Marieh Delfino, Tony Denman
02:00 **Prima melodie** (dramă România 1958)
03:00 **Evadatul** (acţiune SUA)

ANTENA 1

08:00 **Miami Vice** (s) (r)
09:00 **De tot rasul** (s)
09:30 **De ce nu...** (s)
10:00 **Cutremurul** (acţiune SUA 2004) Regia: John Lafia Cu: Kim Delaney, Fred Ward, Ivan Sergei
12:15 **Felicia**
13:00 **Casa de piatră**
13:30 **Roata de rezervă**
14:15 **Benny Hill** (s)
14:45 **Lege şi ordine: Brigada specială** (s)
15:45 **Valeţii muschetarilor II** Regia: Andre Hunebelle Cu: Gerard Rinaldi, Gerard Filipelli, Jean Samus, Jean-Guy Fechneu O parodie după filmele ce ne prezintă aventurile muşchetarilor, numai că, acum, ne vom distra urmărindu-i pe slujitorii lor. Muşchetarii nu mai au nici o valoare... Acum, totul depinde de slujitorii lor! Vor putea face ei faţă?!
17:45 **Clanu' Sprânceană**
18:30 **Săptămâna financiară**
19:00 **Observator** Meteo

20:45 **Fotbal Liga 1:** Rapid vs Ceahlaul Piatra Neamţ
23:00 **Jocuri periculoase II** (thriller SUA 2004) Atunci când tatăl său putred de bogat moare, viaţa luxoasă a lui Brittney Havers pare a se apropia de final. Însă lucrurile iau o întorsătură neaşteptată odată cu momentul în care frumoasa ei colegă de şcoală pretinde averea. Fără nici un complex, cele două adolescente vor duce lupte care vor trece de la tribunal la dormitor... Ajungând chiar şi în periculoasa spirală a crimei.
00:45 **Observator** (r)
01:50 **Clanu' Sprânceană**
03:30 **Cutremurul** (acţiune SUA 2004) (r)
05:15 **Valetii muschetarilor** (comedie 1974, Franţa)

HBO

06:00 **Prea multă dragoste** (Dramă, Germania, 2004)
07:45 **Incident la Loch Ness** (Aventuri, Marea Britanie, 2004) Cu: Gabriel Beristain, Kitana Baker, Werner Herzog
09:20 **Aniversarea** (Romantic, SUA, 1996)
10:50 **Michou** (Comedie, Franţa, 2007) Cu: Nathalie Baye, Mathieu Amalric, Gerard Depardieu
13:00 **Blănosul** (Comedie, SUA, 2006)
14:40 **Confesiunile unei mirese** (Comedie, SUA, 2005) Cu: Shannon Elizabeth, Alan Van Sprang
16:10 **Brigada tigrilor** (Acţiune, Franţa, 2006) Cu: Clovis Cornillac, Edouard Baer, Diane Kruger
18:20 **Poseidon** (Acţiune, SUA, 2006) Cu: Emmy Rossum, Kurt Russell, Richard Dreyfuss

20:00 **Anturaj** (s) - Vreau să fiu sedat
20:30 **Doi trubaduri la New York** (s) - Sally se întoarce
21:00 **Obiecte pierdute** (Dramă, Bosnia-Herzegovina, Serbia şi Muntenegru, Bulgaria, Estonia, Germania, Ungaria şi România, 2005) Cu: Ana Ularu, Dan Burghelea, Valentin Popescu
22:45 **Premoniţia** (Dramă, SUA, 2007) Cu: Sandra Bullock, Julian McMahon, Nia Long, Kate Nelligan, Peter Stormare
00:20 **Talladega Nights: Balada lui Ricky Bobby** (Comedie, SUA, 2006) Cu: Will Ferrell, John C. Reilly, Sacha Baron Cohen, Gary Cole, Michael Duncan

TVR 2

08:00 Medalion folcloric **08:30** ABC... De ce ? **09:00** Super Sport **09:30** Destinaţia România **10:00** Prefix 0040 **10:30** Bugetul meu **11:00** Natură şi aventură **11:35** Liber pe contrasens **12:35** Atenţie, se cântă **13:30** D'ale lu' Mitică (r) **14:25** Între cer şi pământ **14:50** Lumea de aproape **15:15** Familii în impas **16:30** Autostrada TVR **18:00** Jurnal **18:40** Tequila şi Bonetti (s) **19:35** Europa altfel **19:50** Celebrităţile timpului tău (documentar Australia, 2005) **20:00** Maniacii (div.) **21:00** Trăsniţii din Queens (s) **21:30** Ştiri **22:30** Escrocii (s) **23:30** Reservoir Dogs

AXN

07:00 Poliţia portuară (s) **09:00** Star Trek: Enterprise (s) **11:00** Vânătorii de comori (s) **13:00** Poliţia portuară (s) **15:00** Brigada Omucideri (s) **16:00** Brigada Omucideri (s) **17:00** Cavalerii prosperităţii (s) **17:30** Oamenii lui Paco (s) **19:15** Alertă medicală (s) **20:15** Alertă medicală (s) **21:15** Minţi criminale (s) **22:15** Lost – Naufragiaţii (s) **00:15** Dr. House (s) **01:15** Ştiu ce ai făcut astă-vară (Horror, SUA, 1997)

CINEMAX

07:00 Limitele credinţei (Dramă, SUA, 2001) **08:30** Concurentul (Comedie, Spania, 2007) **10:05** Rain (Dramă, SUA, 2006) **11:45** Vis împlinit (Dramă, SUA, 2004) **13:45** Întoarce-te la mine (Romantic, SUA, 2000) **15:45** Râul ucigaş (Aventuri, SUA, 1994) **17:40** Prefăcătoria (Comedie, Chile, 2006) **19:30** Limitele credinţei (Dramă, SUA, 2001) **21:00** Avionul cu şerpi (Acţiune, SUA, 2006) **22:50** A doua rundă (Dramă, Spania, 2005) **00:35** Catifeaua albastră (Dramă, SUA, 1986) **02:35** Sub acoperire (Thriller, Statele Unite ale Americii, 1999) **05:10** Maximo Oliveros înfloreşte

PRIMA TV

07:00 Teleshopping **07:30** Deasupra norilor (dramă romantică, Austria – Germania 2005) (r) **09:30** Copiii de la 402 **10:00** Teleshopping **10:30** Jake şi Grăsanul (s) **11:30** Autoforum **12:00** Frasier (s) **12:30** Imobiliare Blitz **13:00** Salvaţi de clopoţel (s) **14:00** O altă viaţă (reality-show) (r) **15:15** Prima zi (reality-show) (r) **16:30** Schimb de mame (r) **18:00** Focus **19:30** Camera de râs **20:00** Megastar – Finalele **00:00** 17 (s) (r) **01:00** Un bărbat cuceritor (comedie, SUA 2000) **03:00** Focus (r) **04:00** Frasier (s) (r) **04:30** Jake si Grasanul (s) (r)

PRO CINEMA

08:45 ProMotor (r) **09:45** Aventurile lui Jackie Chan **10:15** Juniper Lee (animaţie) (r) **10:45** Dădaca (s) (r) **11:15** Războiul de acasă (s) (r) **12:15** Zoom în 10 **12:30** Entertainment News **13:30** Fotografii mortale (dramă SUA 1956) (r) **15:15** Din culisele Hollywood-ului**15:45** Familia Bundy (s) **16:45** Duelul **19:00** Rebel în California (s) **20:00** Dădaca (s) **20:30** Raven (s) **21:30** Războiul de acasă (s) **22:00** Răzbunare fără limită (s) **23:00** Totul despre Schmidt

NAŢIONAL

07.30 Baronii **08.00** Mari artişti **08.30** Teleshopping **09.00** Heidi (r) Crescută după moartea părinţilor ei de o rudă îndepărtată, preocupată numai de propriul câştig, Heidi este adusă pe neaşteptate în căsuţa din munţi a bunicului său. **11.00** Tibanu **11.30** Mari artişti **12.00** Pet Zone **12.30** Fit & Chic **13.00** Ţara lui Papură Vouă **13.30** Pretty Princess (I) (f) **15.30** Grand Prix **18.30** Fotbal: Unirea Urziceni - Farul Constanţa (live) **20.30** Ţara lui Papură Vouă **20.45** Centipede! (f). Horror, SUA, 2004 **23.00** Dincolo de tă-cere (f) **01.00** Emmanuelle (s)

ACASĂ

06:00 Pagini de viaţă (s) (r) **07:00** Destine furate (s) (r) **09:00** Îngeraşul (s) **11:00** Numai iubirea (s) **13:30** Secrete (romantic SUA, 1992) **15:30** Destine furate (s) **16:30** Vremea de ACASĂ **16:35** Destine furate (s) **17:30** Poveştiri adevărate (s) **18:30** Victoria (s) **19:30** Pasiune (s) (s) **21:30** Ea e aleasa! (romantic SUA, 1996) **23:30** Betty cea urâtă din New York (s) **00:30** Numai iubirea (s) (r) **03:00** Secrete (romantic SUA, 1992) (r) **04:30** Cristina Show (divertisment) **05:15** Micuţul Frijolito (s)

B1

07:30 Azi, mâine (doc.) **08:00** Oamenii şi Politica (doc.) **09:15** Videoclipuri **09:30** Lumea poveştilor nemuritoare **10:00** La limita autoshow **10:30** Apolodor din Damasc (documentar) **11:00** Iarba verde de acasă **13:00** FAN X **14:00** Desstinaţii la cheie **14:30** Pasul Fortunei (r) **16:30** Valea Plângerii (documentar) **17:00** Higy Life (r) **18.00** Taboo **19:00** Secretul lui Nemesis **21:30** Sosesc păsările călătoare **24:00** Secretul lui Nemesis (com.) (r)

HALLMARK

12.00 Alegerea lui Fielder (reluare) **14.00** Înapoi, la noi doi (f). Dramă, SUA, 2005 **16.00** Viaţă de familie (f). Dramă, SUA, 2005 Când Jake şi Ellen Grier trec printr-un serios impas financiar, nu le rămâne altceva de făcut decât să se mute iar împreună cu părinţii lui Jake, la ferma familiei. **18.00** Crimele din Midsomer: Ghilotina din platou (f). Poliţist, Marea Britanie, 2007 **20.00** Povestea lui Julie Posey (film). Dramă, Statele Unite ale Americii, 2003 **22.00** Crimele din Midsomer: Umbra morţii (film). Poliţist, Marea Britanie, 1999 **00.00** Pericol ascuns (reluare)

REALITATEA

10.00 Realitatea de la 10.00 **12.45** Cooltura **13.00** Realitatea de la 13.00 **13.30** Gustul Pământului în 80 de mirodenii **15.05** Fabrica **16.15** 3X3 **18.00** Realitatea de la 18.00 **18.45** Jurnal.sport **19.15** Adevăr sau provocare. Emisiunea prezintă în fiecare ediţie câte un reportaj-anchetă realizat de reporterii postului de televiziune.**20.00** Reali-tatea de la 20.00 **20.10** Eurosceptici **21.00** Realitatea de la 21.00 **22.00** Bucureşti, strict secret **22.35** Realitatea sportivă **23.30** Culise **00.00** Realitatea de la 00.00

M1

6:50 Răsărit de soare **9:00** 7 mile **9:40** Delta **10:15** la pantofii! **11:10** Calul sălbatic argintiu **12:05** Jurnalul unui adolescent **12:30** Acuma Buday! **13:00** Ştiri **13:05** Oră de audienţă **13:35** Momentan **14:05** Film serial: Cliperii (Ung.) **14:35** Spaţiu aerian **15:05** Insula Lombok **15:55** Telesport **16:25** Telesport **16:55** Telesport **19:05** Rocklexikon **20:00** Luxor show **20:30** Ştiri, sport **21:00** Loto **21:15** Trupa **0:10** Ştiri, sport **0:20** Concert pe A38 boat

DISCOVERY

11.00 În viteza a cincea **11.30** Motoare masive **12.00** Cum se fabrică diverse lucruri? **13.00** Zonă mortală **14.00** Armele viitorului **15.00** Vânătorii de mituri **16.00** Construcţii colosale **17.00** Armele viitorului **19.00** Automobile ame-ricane recondiţionate. Adevărată legendă a industriei auto, Boyd Coddington vine cu proiecte solicitante, termene-limită exigente şi drame derulate în atelier, în acestă serie. **20.00** Me-serii murdare **21.00** Pe urmele furtunii **22.00** Cum se fabrică? **23.00** Brainiac **00.00** Chop Shop **01.00** Cei mai răi: Escroci

PE SCURT

- **Se acceptă.** Cecul, biletul la ordin și cambia vor fi recunoscute la plată și în forma electronică, în urma modificării legislației aprobată de guvern. Legea cec-ului era în vigoare din 1934 și admitea la plată doar instrumentele originale, în formă fizică.

Studenta Sorina Arcereanu a extras plicul integramistei Ancuța Bîrda, din Cil (Foto: M. Szego)

Avem un câștigător la „Cuvinte norocoase"!

Concursul „Cuvinte norocoase!" are un câștigător. În urma extragerii care a avut loc ieri, dintre sutele de plicuri participante, studenta la cinematografie, fotografie, media, Sorina Arcereanu, de 20 de ani, l-a extras pe cel trimis de cititoarea noastră, Ancuța Bîrda, integramistă din Cil nr. 67, comuna Almaș. O așteptăm la noul sediu al redacției Adevărul (strada Poetului nr. 1C) miercuri, 2 aprilie a.c., orele 11,30, pentru a-și ridica obiectul de uz casnic câștigat.

Investiții

Arad (D.D.) - Reabilitarea grupurilor sanitare, înlocuirea gardului împrejmuitor și a porților, precum și amenajarea unei parcări pentru mașinile angajaților sunt principalele obiective pe care conducerea Spitalului Județean din Arad își propune să le realizeze în viitorul (foarte) apropiat. Consiliul Județean a alocat patru miliarde de lei vechi pentru realizarea acestor lucrări.

Doi la sută

Arad (D.D.) - Arădenii pot direcționa 2% din impozitul pe venitul global către Crucea Roșie Arad, ajutând astfel la o mai bună desfășurare a acțiunilor organizației. Datele de identificare ale organizației sunt: cod fiscal 4572315, cont bancar RO20 RNCB 0016 0054 4121 0001 (BCR, Agenția Avram Iancu).

Conferință și expoziție

Debrecen - Institutul Cultural Român Budapesta participă, în aceste zile, ca invitat la conferința internațională „Globalization and Multiculturalism" cu o prelegere despre mass-media și globalizare susținută de rr. Brîndușa Armjanca, directoarea ICR Budapesta.

I.C.R. Budapesta este prezent la complexul de evenimente culturale și diplomatice ale conferinței cu expoziția de fotografie „Impresii despre Secession în România și Ungaria", a artistului fotograf austriac Peter Schubert.

Expozița este una dintre manifestările rezultate din protocolul de colaborare dintre ICR Budapesta și ICR Viena.

Deficit de medici la UPU

Unitatea de Primire Urgențe de la Județean are doar jumătate din necesarul de doctori.

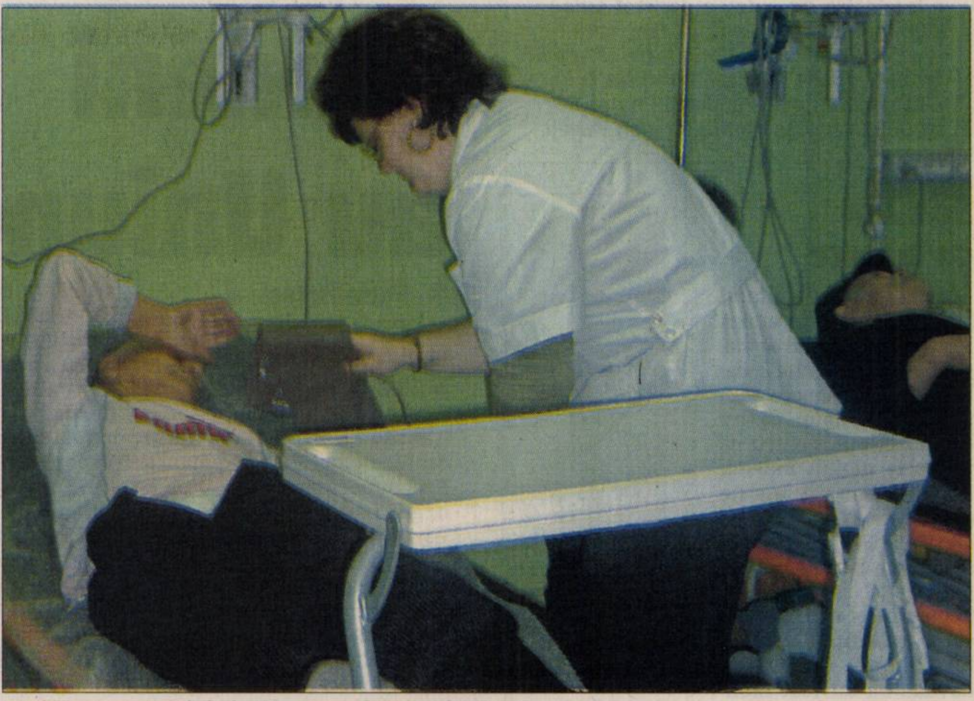

Anul trecut, spațiul de la Urgențe a fost modernizat (Foto: D. D.)

Arad (D.D.) - 14% din personalul angajat la Spitalul Județean Arad sunt medici. În ciuda acestui procent bun (mai mare cu 4% decât media națională), unitatea spitalicească se confruntă cu un deficit de medici, în special la secția Anestezie-Terapie Intensivă (ATI) și la Unitatea de Primire Urgențe (UPU). Problema cea mai mare este la UPU, unde schema de personal este acoperită doar pe jumătate. UPU are doar 12 medici, în condițiile în care ar fi nevoie de 22.

Cele zece posturi vacante au fost scoase la concurs în mai multe rânduri - atât anul trecut, cât și în acest an -, dar nu s-a prezentat nimeni. De ce? „Pe de o parte, sunt puțini specialiști în medicină de urgență, pentru că e o specialitate nouă, dar pe de altă parte, e o specialitate foarte grea, care implică multă muncă și mult stres. În 2007, spre exemplu, la Unitatea de Primire Urgențe s-au prezentat 59.561 de persoane, din care 2.398 au fost urgențe majore" - spune dr. Mirandolina Prișcă, manager al Spitalului Județean.

Ea speră ca lucrurile să se schimbe (în bine) după 1 aprilie, dată de la care sporurile cadrelor medicale de la UPU urmează să se majoreze cu 100% (conform promisiunii minsitrului Sănătății, Eugen Nicolăescu). Motivația financiară ar putea fi un stimulent important pentru doctori.

> *Medicina de urgență e o specialitate nouă și foarte grea*
>
>
>
> **Mirandolina Prișcă**

LA STANDARDE!

Conducerea Spitalului Județean a demarat procedurile pentru implementarea standardelor ISO 9001, la nivelul Unității de Primire Urgențe. „Sunt foarte puține unități în țară care lucrează după aceste standarde. E vorba de un anumit aspect, de calitatea muncii, dar și de pregătirea profesională a cadrelor medicale care lucrează aici" - explică managerul Mirandolina Prișcă. Se preconizează ca totul să dureze aproximativ un an de zile.

„ADEVĂRUL" ÎNTREABĂ: *„Bătaia este o rezolvare în soluționarea conflictelor familiale?"* www.aradon.ro

Nu sunt de acord cu violența dintre părinți și copii, și nici dintre părinți și părinți. Bătaia nu a fost niciodată o soluție.

Adrian Stana (17 ani), elev

Nu, în nici un caz. Este de preferat dialog în locul bătăii. Totul pornește de la educația fiecăruia. Sunt cei șapte ani de acasă.

Tomas Malatinszky (33 ani), inginer

Nici vorbă. În locul ei, să fie înțelegere. Cultivarea non-violenței se transmite din familie la copiii mici. Aceștia copiază ce văd.

Elena Stoica (40 ani), confecționeră

O situație conflictuală se poate rezolva și fără violență, cu vorba bună. Se poate cultiva încă din școlă la orele de dirigenție.

Cătălin Rafael Drăgușeanu (20 ani), muncitor

Nu! Discuțiile amiabile, eventual. Violența în familie vine din lipsa banilor, din cauza alcoolului. Un om educat nu bate.

Hortenzia Anin (67 ani), pensionară

Fără circul Italiano!

Copiii s-au mulțumit doar cu un ponei priponit de-un stâlp (Foto: D. D.)

Arad (D.D.) - Spectacol extraordinar: Circul Italiano la Arad! Ar fi trebuit să debuteze exact în urmă cu o săptămână, iar ultima reprezentație ar fi urmat să aibă loc mâine. Din păcate, iubitorii de circ din Arad nu au avut parte nici de parada animalelor, nici de dresură, nici de acrobații, jonglerii sau exerciții de magie... Toate spectacolele Circului Italiano au fost anulate din cauza faptului că animalele nu au ajuns la Arad, fiind... reținute la graniță.

www.aradon.ro

Aici mai multe fotografii

COMENTARIUL ZILEI

Un monolit: Seculici-Falcă

Tristan Mihuța

tristan.mihuta@informmedia.ro

Oricât am spera ca apropiata campanie electorală, pentru alegerile locale, să fie una a dezbaterilor pe proiecte, există toate premisele să avem parte de o confruntare dominată de atacuri, de acuze, de reiterări ale unor acte care au de-a face cu Codul Penal oricare sunt doar susceptibile de-a fi plasate în sfera ilegalităților.

Din acest punct de vedere, cel mai expus atacului va fi tandemul socru-ginere, format din Gheorghe Seculici, candidat la președinția Consiliului județean și Gheorghe Falcă, înscris în cursa pentru un nou mandat la Primăria Aradului. Contracandidații lor nu vor face economie de vorbe grele, de acuze. Tandemul Seculici-Falcă este vulnerabil prin însăși înrudirea dintre cei doi. Și prin extrapolarea faptelor unuia (îndeosebi ale ginerelui) asupra celuilalt. Nu trebuie să uităm că mandatul de vicepremier al lui Gh. Seculici a fost scurtat tocmai de această relație socru-ginere, exacerbată de scandaluri locale, îndeosebi de „scandalul Recons".

De la „afacerea Recons" s-au adunat însă multe alte scandaluri în zona Primăriei, respectiv a primarului Gheorghe Falcă, aflat în urmărire penală la DNA, cu dosarul „Fabrica de zahăr", și cercetat în alte câteva dosare. Am fi naivi să credem că va exista vreun contracandidat pentru cei doi care să nu pedaleze pe toate aceste aspecte.

Campania, oricât de murdară va fi, nu va putea să demonstreze mare lucru și e greu de presupus că reiterările ori „dezvăluirile", nebănuite azi, vor influența major votul electoratului. Gh. Falcă are în spate realizări notabile, greu de contestat. Pe de altă parte, nici o instanță nu l-a dovedit că ar fi corupt. Altfel spus, până la proba contrarie, orice ar conține dosarele de la DNA, Falcă se prezintă ca un negustor cinstit.

La celălalt capăt e Gheorghe Seculici, despre care opozanții spun că ar fi un baron local în toată regula, cu o avere considerabilă și cu mare influență în planul afacerilor din Arad, în special al celor imobiliare. Se spune, dar (din nou) nimic dovedit, că ar fi ceva ilegal în mișcările de afaceri ale președintelui PD-L Arad. Gheorghe Seculici stăpânește însă arta de a fi discret, de a folosi umbra ca protecție în fața curiozității publice și a disponibilităților de atac ale opozanților, dar și ale presei.

Una peste alta, tandemul Seculici-Falcă va fi greu, dacă nu imposibil, de scos din joc. Discreția comportamentală a socrului, coroborată cu realizările ginerelui (popularizate și valorizate abil de acesta) vor alcătui un bloc greu de spart, într-o campanie scurtă, desfășurată după ureche și susținută cu mijloace primitive.

PE SCURT

- **Surprize.** PD-L Arad şi-a stabilit deja, în proporţie de 100% candidaţii de primari în localităţile din judeţ, a declarat senatorul Nicolae Ioţcu. În scurt timp va fi anunţată lista completă. Se pare că vor fi destul de multe surprize, cum este la Vladimirescu, unde candidatul nu va fi fostul primar Ioan Pantoş, ci Ioan Plaveţi.

Scandal cu banere

Arad (S.T.)- Deputatul Mihai Calimente acuză PD-L-ul de montarea ilegală, în mai multe localităţi, a unor banere electorale. „Ei spun că nu este electoral, pentru că nu scrie niciun îndemn la vot. Cum să nu fie electorale, dacă este pe ele sigla PD-L ? Nu pot spune că este campanie personală, ca la Căprar, pentru că el nu foloseşte sigla partidului". Dealtfel, spune Calimente, dovada că au fost montate ilegal este demontarea lor după sesizarea Prefecturii, iar primarii care au permis montarea trebuie să fie amendaţi. În altă ordine de idei, Calimente şi-a exprimat satisfacţia pentru aprobarea de către Comisia Europeană a ultimei variante a taxei auto. „Au rămas fără obiectul muncii, nu mai pot să mintă că ne amendează Comisia".

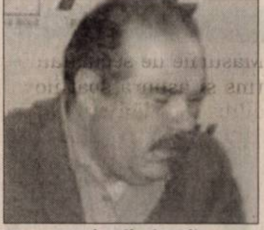

Deputatul Mihai Calimente (Foto: S. Todoca)

Senatorul Nicolae Ioţcu (Foto: S. T.)

Recunoaşte

Arad (S.T.)- Referitor la scandalul banerelor PD-L, senatorul Nicolae Ioţcu a declarat că: „Recunosc, eu am pus banerele. Domnul Calimente să mai studieze. Tocmai că este o campanie personală a fiecărui om care apare pe baner, în scopul conştientizării apartenenţei sale la noul partid. Cât despre amendă de la Prefectură, nu are prefectul nimic de-a face cu amenzile. Ar fi chiar distractiv să-l vezi pe prefectul Gavril Popescu cu chitanţierul după el. Pardon, nu prefectul, ci primul secretar al judeţului nostru."

Acţiunea Populară

Praf pe tobă. Se pare că foştii membri ai Acţiunii Populare nu vor fi luaţi deloc în calcul la alcătuirea listelor de candidaţi ai PNL Arad. Poate doar în judeţ, în două-trei locuri... (Foto: S. Todoca)

Ales fără voie

Arad (S.T.)- La Conferinţa Judeţeană de constituire a Uniunii Pensionarilor, Petre Roman a anunţat că Sorin Prişcă va fi candidatul Uniunii pentru Consiliul Judeţean Arad, în virtutea colaborării partidului lui Roman cu PSD-C-tin Titel Petrescu, liderul naţional al acestei formaţiuni, Constantin Ionescu, fiind şi el alături de Petre Roman, la conferinţă. Contactat telefonic, deoarece nu era în sală, Prişcă ne-a declarat că nici nu i-a trecut prin cap să candideze, deoarece şi-a dat demisia din funcţia de preşedinte şi din partid. Ionescu s-a mişcat rapid şi l-a numit interimar pe Ioan Tipei, fondatorul PSD-CTP la Arad şi preşedinte de cursă lungă.

Sorin Prişcă (Foto: S. T.)

Pensionarii arădeni au Uniune

Petre Roman a supervizat înfiinţarea Uniunii Pensionarilor şi Solidarităţii Sociale Arad

Arad (S.T.)-Ieri, la Casa Sindicatelor, Petre Roman a fost supervizorul înfiinţării organizaţiei judeţene a Uniunii Pensionarilor şi Solidarităţii Sociale, organism creat în noiembrie 2007, la Bucureşti, la congres fiind prezenţi şi 50 de delegaţi arădeni. Deşi recunoaşte că Uniunea a fost înfiinţată ca entitate apolitică, Petre Roman a declarat că, participând la alegerile locale din acest an, caracterul politic se va impune. În cel mai scurt timp, filiala arădeană va trebui să identifice candidaţi în cât mai multe localităţi din judeţ. De acest lucru l-a asigurat, după ce a fost ales preşedinte, Ilie Cerna. Prim-vicepreşedinte a fost ales Vasile Vegheş; Vicepreşedinţi: Dumitru Bolojan, Gheorghe Schill, Gheorghe Ghenof şi Toth Ladislau, iar secretar - Simion Abrudan.

Continuă lupta pentru PD

Conform declaraţiilor lui Roman, PFD va lupta în continuare, pe toate căile legale, pentru câştigarea titulaturii „Partidul Democrat", la care actualii PD-L-işti au renunţat de bună voie. „Titulatura este liberă, iar cei care au renunţat la ea încearcă să influenţeze justiţia, să-i spună ce să facă. Este profund antidemocratic, dar sperăm că până la urmă justiţia va hotărî ceea ce este corect şi drept", a declarat Roman.

Roman l-a „înscăunat" pe Ilie Cerna ca şef al Uniunii (Foto: S. Todoca)

Continuă la Pecica

Arad (S.T.)-Ieri, la sediul PD-L Arad, o parte a staffului, în frunte cu Gheorghe Seculici, l-a prezentat pe Iustin Cionca, actual primar al oraşului Pecica şi viitor candidat pentru un nou mandat. Cionca şi-a prezentat raportul de activitate şi a fost de acord cu colegii săi, care au susţinut la unison că din postura de primar al Pecicăi dă randamentul maxim pentru „culorile" partidului, dovadă fiind medalia de „cavaler" primită de la Băsescu şi medalia de la Asociaţia Oraşelor din România.

Medaliatul Cionca (Foto: S. T)

A „plantat" un PIN

Arad (S.T.)- Ieri, în cadrul unei conferinţe de presă, Lavinia Şandru a anunţat înfiinţarea filialei arădene a PIN. Liderul Comitetului de Iniţiativă, Flavius Măduţa, prezent alături de Lavinia Şandru, a declarat că în municipiu sunt adunate 107 adeziuni, în judeţ fiind încă o sută şi ceva. În funcţie de reuşita convocării a cel puţin jumătate plus unu, era posibilă constituirea de facto a organizaţiei chiar aseară.

Celălalt motiv al prezenţei Laviniei Şandru la Arad a fost anunţarea susţinerii candidaturii lui Dorel Popa în cursa pentru Primăriei Aradului. Întrebată de ce îl susţine PIN pe Popa, Lavinia Şandru a recunoscut că „Dorel Popa este prietenul lui Guşă care l-a convins pentru prima dată să intre în politică, respectiv în PSD, pentru a câştiga Primăria Aradului", lucru pe care acesta l-a şi făcut. Evident, a adăugat, prietenia cu Guşă contează în primul rând prin prisma faptului că un prieten ştie cât eşti de valoros şi de capabil.

Lavinia Şandru (Foto: S. T.)

Alianţă PNL-PNŢCD la Arad

Arad (S.T.)- PNL şi PNŢCD Arad vor forma o alianţă , urmând să candideze pe liste comune la alegerile locale, a declarat, în cadrul unei conferinţe de presă, vicepreşedintele PNL, Mihai Calimente. „Unda verde" de la centru a fost primită după modelul de la Timişoara. Calimente spune că s-a făcut această alianţă pentru atragerea întregului electorat de dreapta, pentru că la alegerile din 2007 cel puţin 10% din voturile de dreapta din judeţ s-au pierdut din cauza minciunilor PD şi PLD, care s-au declarat de dreapta. Preşedintele PNŢCD, Claudiu Cristea, a confirmat cele spuse de Calimente, adăugând că, deocamdată nu s-a discutat despre persoanele care vor candida, aceasta urmând să se rezolve zilele viitoare.

(H-327987)

Ţole Florin, candidat pentru Primăria Ususău:

„Nu las Ususăul să moară!"

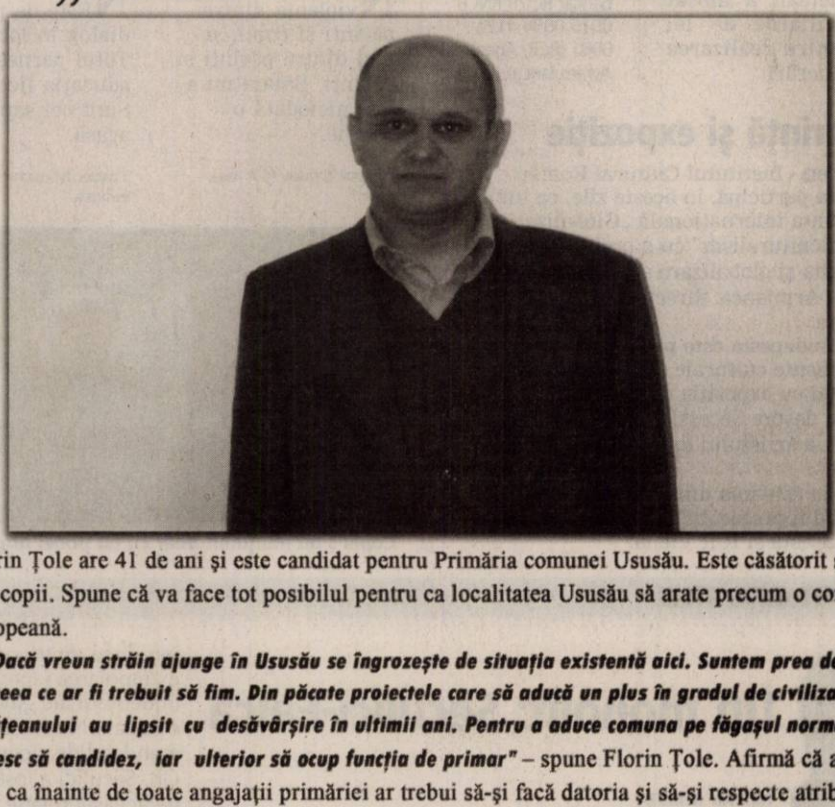

Florin Ţole are 41 de ani şi este candidat pentru Primăria comunei Ususău. Este căsătorit şi are doi copii. Spune că va face tot posibilul pentru ca localitatea Ususău să arate precum o comună europeană.

„Dacă vreun străin ajunge în Ususău se îngrozeşte de situaţia existentă aici. Suntem prea departe de ceea ce ar fi trebuit să fim. Din păcate proiectele care să aducă un plus în gradul de civilizaţie al cetăţeanului au lipsit cu desăvârşire în ultimii ani. Pentru a aduce comuna pe făgaşul normal, îmi doresc să candidez, iar ulterior să ocup funcţia de primar" – spune Florin Ţole. Afirmă că ar trebui, ca înainte de toate angajaţii primăriei ar trebui să-şi facă datoria şi să-şi respecte atribuţiile prevăzute în fişa postului.

„În 15 ani de zile nu s-a făcut nimic pentru locuitorii comunei. În acest ritm riscăm să dispărem de pe harta Europei. Dintre proiectele pe care le am pentru cetăţeni se numără introducerea reţelei de apă potabilă şi a reţelei de canalizare. De asemenea îmi propun realizarea unei gropi de gunoi pentru ca lucrurile să fie pe făgaşul normal. Cred că cel mai important lucru este respectul pentru cetăţeanul pe care-l reprezentăm. Mi se pare normal ca acesta să trăiască într-o societate decentă în care administraţia publică să se implice în rezolvarea problemelor pe care acesta le ridică" – mai spune Florin Ţole. Comuna Ususău pare decupată din peisajul unui judeţ european, în care preocuparea pentru oameni nu se face simţită. Acest lucru poate fi schimbat de către cetăţeni cu ocazia alegerilor locale ce vor urma.

RECLAMĂ

PE SCURT

● **Recompense.** Premierul irakian Nuri al-Maliki a oferit ieri recompense financiare militanţilor care vor preda armele autorităţilor înainte de 8 aprilie, potrivit unui comunicat de presă. „Toţi cei care poartă arme grele şi medii trebuie să le predea forţelor de securitate şi să primească o recompensă financiară, începând cu ziua de vineri şi până la 8 aprilie", se arată în comunicatul citat.

Condamnat în lipsă

Tbilisi (MF) - Un tribunal georgian l-a declarat ieri pe fostul ministru al Apărării şi lider al opoziţiei de la Tbilisi, Irakli Okruaşvili, vinovat de delapidare şi l-a condamnat la 11 ani de închisoare în contumacie, relatează Reuters. Irakli Okruaşvli a părăsit Georgia anul trecut după ce a fost eliberat pe cauţiune, locuind în prezent la Paris. Poliţia l-a arestat la câteva zile după acesta l-a acuzat pe preşedintele georgian Mihail Saakaşvili de fapte de corupţie.

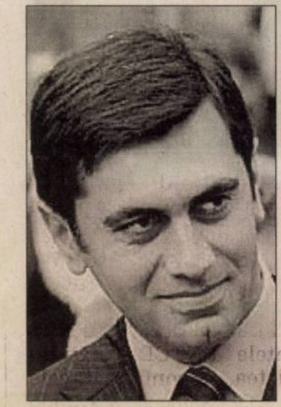

Irakli Okruaşvili (Foto: FAN)

Donald Rumsfeld (Foto: EPA)

Cere fermitate

New York (MF) - Fostul secretar american al Apărării Donald Rumsfeld pledează, într-un articol de opinie publicat în ediţia electronică a cotidianului The Wall Street Journal, pentru continuarea extinderii NATO, cerând statelor membre să nu dea dovadă de timiditate în privinţa acestui proces. NATO ar trebui să dea dovadă de mai multă determinare, întrucât o afişare a timidităţii la Bucureşti ar putea devia progresul recent în ceea ce priveşte adaptarea la cerinţele, încă noi, ale secolului XXI, a declarat Rumsfeld fost ambasador al Statelor Unite la NATO în perioada 1973-1974 şi fost secretar al Apărării.

Coaliţia favorită

Roma (MF) - Coaliţia forţelor de dreapta din Italia, condusă de Silvio Berlusconi, are un avans de 6,6 procente în faţa partidelor de stânga şi centru-stânga, în perspectiva alegerilor din 13-14 aprilie, arată un sondaj publicat de cotidianul La Repubblica.

Silvio Berlusconi (Foto: EPA)

Partidul Popular al Libertăţii, condus de Berlusconi, ar obţine 45,7 la sută din voturi, faţă de Partidul Democrat, condus de Walter Veltroni, cotat cu 39,1 la sută din intenţiile de vot, relevă sondajul realizat de Institutul Demos.

Coaliţia Stânga - Curcubeul este creditată cu 6 la sută, iar Uniunea Centrului cu 5,8 la sută.

Walter Veltroni, în vârstă de 52 de ani, şi Silvio Berlusconi (71 de ani) beneficiază, fiecare, de o susţinere de 37,9 la sută, în timp ce 22 la sută dintre alegători nu au încredere în niciunul dintre politicieni.

Protest. Zeci de demonstranţi, cu steaguri palestiniene, au protestat ieri într-un orăşel de lângă Bethleem împotriva construirii zidului israelian de securitate. (Foto: EPA)

Palatul Parlamentului este pregătit pentru a găzdui cel mai mare eveniment organizat vreodată de România (Foto: EPA)

Grandioasă desfăşurare de forţe

■ Palatul Parlamentului, cea mai mare clădire din Europa, va găzdui cel mai mare summit NATO.

Bucureşti (MF) - Palatul Parlamentului, cea mai mare clădire din Europa şi a doua ca mărime din lume, construită în timpul regimului Nicolae Ceauşescu, va găzdui cel mai mare eveniment organizat vreodată de România şi cel mai mare summit din istoria NATO, desfăşurat sub logo-ul „Aripile libertăţii".

Summit-ul NATO de la Bucureşti va fi cel mai mare eveniment organizat vreodată în România, dar şi cel mai mare summit din istoria Alianţei. Vor fi prezenţi oficiali din cele 26 de state membre, dar şi din cele 23 de state partenere, precum şi reprezentanţi ai unor instituţii şi organizaţii importante, printre care CE, ONU şi Banca Mondială. În total, este vorba despre aproximativ 3.000 de delegaţi şi 3.500 de ziarişti, fiind confirmată deja participarea a 24 de şefi de stat, 26 de premieri şi 87 de oficiali cu rang de ministru.

Şefii delegaţiilor prezente la summit-ul NATO se vor deplasa cu 69 de limuzine Mercedes, în timp ce alte 396 de autoturisme Ford vor fi folosite pentru restul membrilor delegaţiei.

Autoturismele au fost puse la dispoziţie organizatorilor de către cele două companii, care au sponsorizat astfel organizarea summit-ului. Toate autoturismele cu care se vor deplasa şefii delegaţiilor sunt blindate.

Organizatorii au pregătit pentru delegaţiile oficiale 17 trasee de transport. Alte zece trasee au fost stabilite pentru jurnalişti.

Contribuţiile, atât financiare cât şi în natură, au fost evaluate până în prezent la suma de 4,464 milioane lei.

Este posibil ca din comitet să facă parte şi alţi sponsori, iar organizatorii speră că în final sponsorizarea totală va atinge nivelul de 2 milioane de euro.

„Aripile libertăţii"

Summit-ul NATO de la Bucureşti se va desfăşura sub semnul „aripilor libertăţii". Acest concept a stat la baza realizării însemnelor distinctive ale reuniunii. Logo-ul summit-ului are la bază monumentul „Eroilor Aerului" din Piaţa Aviatorilor din Bucureşti şi, potrivit organizatorilor, îmbină tema „libertate şi rezistenţă în faţa încercărilor istoriei" cu elemente definitorii ale Alianţei Nord-Atlantice. Potrivit organizatorilor summit-ului, logo-ul ales reliefează participarea activă a României în cadrul NATO.

Ziariştii prezenţi la summit vor avea la dispoziţie un centru de presă care va ocupa cinci etaje ale Aripii Izvor din Palatul Parlamentului. Centrul Media este dotat cu 1.000 de staţii de lucru dintre care 50 cu computer.

Pregătirile în incinta Palatului Parlamentului au intrat pe ultima sută de metri la 20 martie.

O măsură pentru summit a fost intensificarea controlului de siguranţă de la intrările din Palatul Parlamentului, care a vizat suplimentarea numărului de lucrători ai SPP, dar şi un control mult mai strict al bagajelor, mijloacelor tehnice ale ziariştilor şi chiar un control sever al accesoriilor de îmbrăcăminte.

Măsurile de securitate s-au extins şi asupra spaţiilor din incinta clădirii unde patrulează echipaje ale SPP şi ale Jandarmeriei, dar şi asupra spaţiilor din curtea Palatului Parlamentului şi a celor din parcul Izvor, situat în faţa Parlamentului.

Se opun amplasării scutului

■ Europenii se opun vehement construirii unui sistem american antirachetă în Europa centrală.

Paris (MF) - Europenii se opun vehement construirii unui sistem american antirachetă în Europa centrală, potrivit unui sondaj al Institutului Harris Interactive dat publicităţii ieri.

Ţările care se opun vehement sunt Germania (71 la sută, faţă de 19 procente), Spania (61 de procente, faţă de 19 la sută în favoare), Franţa (58 la sută împotrivă faţă de 22 de procente favorabile). O majoritate relativă a respins acest proiect în Italia (49 la sută, faţă de 35 de procente) şi în Marea Britanie (44 de procente faţă de 30 la sută în favoarea proiectului).

În schimb, în Statele Unite 49 la sută dintre persoanele intervievate aprobă acest proiect, în timp 25 la sută s-au exprimat împotrivă, potrivit unui sondaj realizat de postul de televiziune France 24 şi cotidianul International Herald Tribune.

Propunerea rusă privind un scut antirachetă care să asocieze Rusia şi NATO a fost susţinută în Europa (în Italia 59 la sută, Marea Britanie 49 la sută, Germania 48 la sută, Spania 43 la sută, iar Franţa 36 de procente). Americanii s-au declarat favorabili acestei idei în proporţie de 39 la sută, faţă de 25 de procente care s-au opus. Subiectul proiectului american de amplasare a unui scut antirachetă în Cehia şi Polonia va fi abordat de preşedintele rus Vladimir Putin la summitul NATO-Rusia, din 4 aprilie, de la Bucureşti, şi ulterior în cadrul întâlnirii bilaterale cu preşedintele american George W. Bush, la Soci, în Rusia.

Rachete testate de Phenian

Seul (MF) - Coreea de Nord a testat ieri mai multe rachete cu rază scurtă de acţiune în largul coastelor sale de vest, a relatat o agenţie sud-coreeană.

Lansarea rachetelor are loc la o zi după expulzarea mai multor oficiali sud-coreeni dintr-un complex industrial comun situat la nord de graniţă după ce autorităţile de la Seul au recomandat comuniştilor să respecte drepturile omului şi să nu mai tărăgăneze negocierile de dezarmare nucleară.

„Coreea de Nord ar fi lansat mai multe rachete, probabil de rază scurtă de acţiune, în Marea de Vest (Marea Galbenă)", a relatat agenţia Yonhap, citând o sursă guvernamentală. Cabinetul preşedintelui sud-coreean a confirmat informaţiile. Un purtător de cuvânt a declarat în cursul unei conferinţe de presă că regimul de la Phenian a lansat rachete cu rază scurtă de acţiune în cadrul unui exerciţiu militar.

„Credem că Phenianul nu doreşte o deteriorare a relaţiilor dintre Sud şi Nord", a declarat Lee Dong-kwan.

Noul preşedinte sud-coreean, Lee Myung-bak, a declarat că doreşte să renunţe la atitudinea conciliantă promovată timp de zece ani de preşedinţii de stânga de la Seul care au acordat Phenianului ajutoare financiare semnificative fără a primi nimic în schimb, considerând că acesta este preţul care trebuie plătit pentru stabilitate.

Poliţişti atacaţi

Mitroviţa (MF) - Un post de poliţie din nordul Kosovo, păzit de ofiţeri sârbi, a fost atacat joi noapte cu focuri de armă iar poliţiştii au ripostat, a anunţat vineri poliţia, citată de Reuters. Incidentul nu s-a soldat cu victime.

Un purtător de cuvânt al poliţiei a declarat că focurile de armă semiautomată ar fi fost trase dinspre satul Kosutovo, locuit în majoritate de etnici albanezi şi situat la nord de oraşul Mitroviţa.

Postul de control este situat în zona dominată de etnicii sârbi.

„Ofiţerii au ripostat, la fel şi militarii KFOR", a declarat Draza Bozovici, comandantul poliţiei sârbe din regiunea kosovară Zubin Potok. În apropierea postului de control se află o altă o altă poziţie asigurată de militarii danezi din cadrul KFOR.

În nordul provinciei Kosovo locuiesc 50.000 din cei 120.000 de etnici sârbi din noul stat balcanic.

ADEVĂRUL
Cotidian independent Arad

MARE Publicitate: 08.00-17.00 Tel: 280943

MICA Publicitate: 08.00-19.00 Tel:210775

Preluarea anunţurilor pentru următoarea zi se face până la ora 16.00

UNDE MERGEM *în weekend*

CINEMA

DACIA

- **„ Asasinarea lui Jesse James de către laşul Robert Ford"** (SUA), orele 11; 14; 17; 20.

ARTA

- **„Sub anestezie"** (SUA) orele 15; 17,30; 20.

TEATRE

TEATRUL CLASIC „IOAN SLAVICI"

- **„Iubirea Fedrei"**, de Sarah Kane; Regia: Mihai Măniuţiu; Scenografia: Doru Păcurar (sâmbătă, 29 martie, ora 19, Sala Studio)

TEATRUL DE MARIONETE

- **„Motanul încălţat şi Scufiţa Roşie"**, după Charles Perrault şi Fratii Grimm; Regia şi scenariul: Victor Ioan Frunza; scenografia: Adriana Grand; muzica: Tibor Cari; în distribuţie: Carmen Mărginean, Adina Doba, Ovidiu Calbău, Cristi Bordaş (duminică, 30 martie, ora 11)

SPECTACOLE

Folk

- Concert de muzică folk susţinut de cantautorul **Vasile Şeicaru** (duminică 30 martie, ora 19, în sala Paatului Cultural)

VERNISAJ

- **„Mesaj de la îngeri"**. La galeriile „Turnul de apă" va avea loc astăzi, 29 martie, ora 16, vernisajul expoziţiei personale de artă fotografică a regretatei studente la jurnalistică Emanuela Şuclea, dispărută prematur într-un nefericit accident de circulaţie. Prezintă asist. univ. Flavius Ghender.

EXPOZIŢII

Muzeul de artă

- Expoziţia de artă plastică **„AXE"** (orele 9 - 17)

Sala Clio

- **„Salonul de acuarelă"** (orele 9-17)

Complexul Muzeal Arad, Palatul Cultural

- Expoziţii permanente la Arheologie, Istorie (orele 9-17)

Complexul Muzeal Arad, Ştiinţele Naturii (la Palatul Cultural)

- **„Arta vitaliului"** (orele 9-17)

Galeriile de Artă „Delta"

- **„Salonul de primăvară"** (orele 9-17)

Galeria Alfa

- Expoziţia **„Interior stone work"** de Julian & Ronald Chiu

Galeria Jelen

- Expoziţia de fotografie a lui **Siska-Szabo Zoltan,** membru al Fotoclubului Arad (orele 10-23).

Galeria Takacs

- **„Rapsodii de primăvară"**, expoziţie personală de Flory Takaks (orele 9-17)

CLUBURI

Mooskea

- DJ Project (sâmbătă, 29 martie)

Viva

- Seară fierbinte

Renaissance

- D.J. Paul Hava şi Xvik

Studio One

- Seară fierbinte

Space

- D.J. şi animatoare

Frontiera

- Seară de dans (sâmbătă, 29 martie); Concert **„No Limit"** şi **Vasile Şeicaru** (duminică, 30 martie)

NIGHT-CLUBURI

- **Afrodita** - Piaţa Avram Iancu
- **Cleopatra** - str. 1 Decembrie
- **Pussykat** - str. Cozia
- **Moulin Rouge** - str. Sebeşului

PIEŢE

- **Obor** (str. Pădurii)
- **Hobby** (str. Lacului)
- **Auto** (Hipodrom)

SPORT

Handbal Jun I/m

- CSS A. Iancu - CSS U Craiova (sâmbătă, 29 martie, ora 13, Sala Universităţii A. Vlaicu)

Handbal Div. A/m

- HC Safilar Arad - CSM lugoj (duminică, 30 martie, ora 11, Sala Sporturilor)

Fotbal Liga I/m

- UTA - Gloria Buzău (duminică, 30 martie, ora 15.30, Stadion UTA)

Ultimele speranţe.

Mâine, 30 martie, de la ora 15.30, sunteţi aşteptaţi să susţineţi echipa arădeană care-şi joacă ultimele speranţe de a rămâne în Liga I. Dacă nu puteţi ajunge pe stadion, aveţi varianta de a vedea partida UTA - Gloria Buzău în transmisiune directă la „Telesport".

(Foto: Călin Andra)

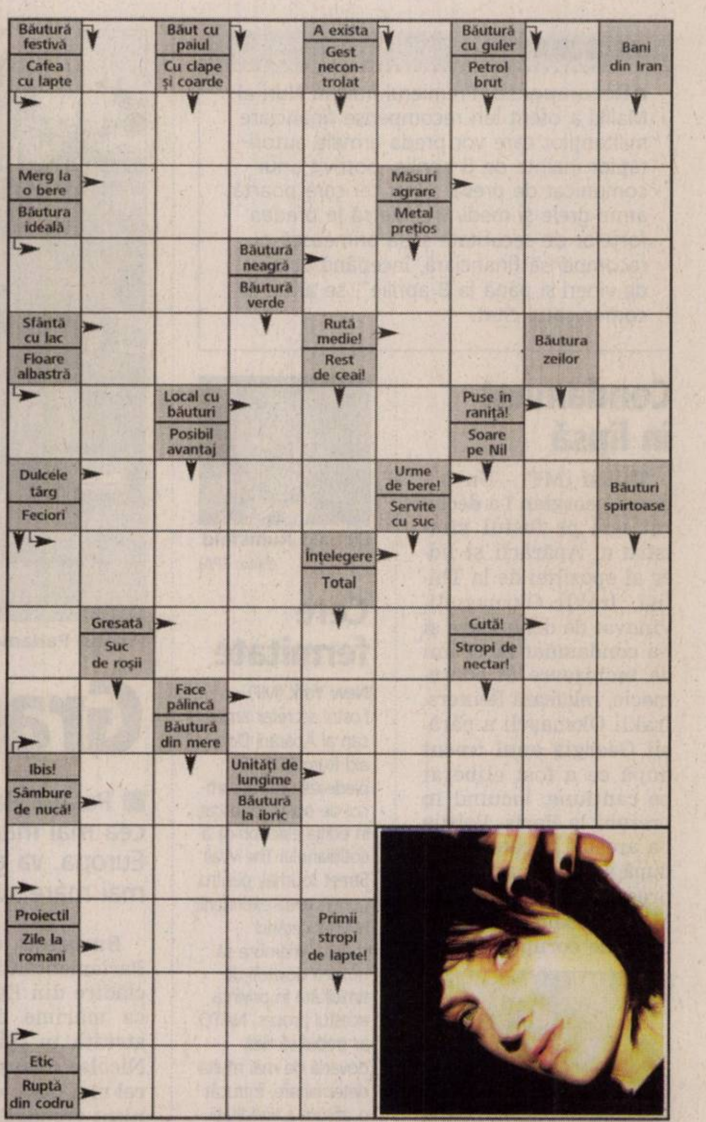

Nume..........................Prenume..............................
Adresa..
Tel.......................Localitatea..............................
Sunteţi abonat la **Adevărul**? DA ☐ NU ☐

ADEVĂRUL

ÎN CINEMATOGRAFE

La Dacia: Asasinarea lui Jesse James de către laşul Robert Ford

Înainte de a intra în banda fraţilor James, Robert Ford nu era decât un puşti melancolic şi egocentric, care colecţiona cărţile despre aventurile lui Jesse James, visând la un viitor la fel de notoriu ca al acestuia. Ford participă la ultimul jaf al lui James şi reuşeşte, cu o combinaţie de naivitate şi vorbe dulci, să rămână în casa acestuia, în chip de învăţăcel şi molcom adorator. Dar fascinaţia lui Ford pentru bandit începe să se transforme în invidie şi apoi în teamă, tânărul începând să pună la cale trădarea lui James.

La Arta: Sub anestezie

Într-o după-amiază senină şi rece de toamnă, Harold, Hayden Christensen şi o echipă de producţie talentată din New York, incluzându-l pe operatorul cinematografic care a lucrat la filmul premiat cu Oscar, Titanic, muncesc din greu la o scenă în care durerea însăşi e vizualizată. Locul ales este un coridor din celebrul spital Bellevue din Manhattan, la un etaj superior, cu vedere spre East River. Locul este dominat de tăcere mormântală. Apoi, începe coşmarul.

VĂ INVITĂM LA...

„Iubirea Fedrei"

Arad (V.F.) - Teatrul Clasic „Ioan Slavici" Arad prezintă sâmbătă, 29 martie, ora 19 şi duminică, 30 martie, ora 19, în Sala Studio, spectacolul „Iubirea Fedrei", de Sarah Kane.

Regia spectacolului este semnată de Mihai Măniuţiu; decorurile sunt opera artistului plastic Doru Păcurar; coregrafia - Vava Ştefănescu; costume - Cristian Rusu; video: ing. Lucian Moga, Vava Ştefănescu, Eduard Goia; light design - Lucian Moga; asistent regie - Cristian Ban; regia tehnică - Elena Ivaşcu.

În distribuţie: Fedra - Irina Wintze, Hipolit - Zoltan Lovas, Strophe - Liliana Balica, Doctorul - Ovidiu Ghiniţă, Theseu - Călin Stanciu, Femeia din cuşcă - Carmen Vlaga, Bărbaţi şi femei - Andrei Elek, Mariana Tofan - Arcereanu, Sorin Calotă, Carmen Butariu, Ioan Peter, Angela Petrean, Bogdan Costea, Cătălina Pop, Marian Parfeni.

Pentru o punere în „gardă" cu ce aveţi de văzut, cităm din cronica lui Mircea Morariu apărută în „Teatrul azi": „Realizând un spectacol în care nimic nu e neglijat spre a se ajunge la rotunjimea clasică a înţelesurilor scăldate într-o ambiguă baie de parodie, în care există şi groază şi milă, conferind consistenţă unei tragedii scrise la sfârşitul secolului al XX-lea, tragedie profund îndatorată modelului clasic, dar în care sunt abil plasate (cu abilitate specifică doar omului cu simţurile supradilatate şi cu mintea torturată de încercări extreme) accente de incontestabilă originalitate, Mihai Măniuţiu înfăptuieşte pe scena Teatrului Clasic «Ioan Slavici» din Arad un spectacol cu funcţii de şoc emoţional ce se metamorfozează într-un superior şoc estetic. Fireşte, e meritul regizorului şi al actorilor de a fi făurit această izbândă. Dar e şi meritul directorului Laurian Oniga de a nu fi cedat presiunilor unor neaveniţi, convins că teatrul pe care îl conduce a dobândit un spectacol ce îl aduce spectaculos şi temeinic în prim-planul vieţii teatrale naţionale".

„Iubirea Fedrei" o „superbă izbândă" a teatrului arădean
(Foto: FAN)

FILME LA TV

SÂMBĂTĂ

- **Adevăr primejdios** (KANAL D, ora 13.45)
- **Duelul** (PRO CINEMA, ora 16.45)
- **Secretul lui Nemesis** (B1, ora 19.00)
- **Povestea lui Julie Posey** (HALLMARK, ora 20.00)
- **Dictator fără voie** (TVR 1, ora 20.10)
- **Evadatul** (PRO TV, ora 20.30)
- **Centipede!** (NAŢIONAL, ora 20.45)
- **Obiecte pierdute** (HBO, ora 21.00)
- **Ea e aleasa!** (ACASĂ, ora 21.30)
- **Sosesc păsările călătoare** (B1, ora 21.30)
- **Totul despre Schmidt** (PRO CINEMA, ora 23.00)
- **Jocuri periculoase 2** (ANTENA 1, ora 23.00)
- **Dincolo de tăcere** (NAŢIONAL, ora 23.00)
- **Fundătura** (TVR CULTURAL, ora 23.00)
- **Fish mortul** (TVR 1, ora 23.10)
- **Reservoir Dogs** (TVR 2, ora 23.30)
- **Noaptea de Halloween** (KANAL D, ora 23.30)

Cameron Diaz

- **Nebunie în cămin** (PRO TV, ora 00.00)
- **Un bărbat cuceritor** (PRIMA, ora 00.00)
- **Ştiu ce-ai făcut astă-vară** (AXN, ora 01.15)

DUMINICĂ

- **Puterea dragostei** (ACASĂ, ora 13.30)
- **Einstein, demolatorul** (TVR 1, ora 15.20)
- **Trandafirii sunt pentru cei bogaţi** (PRO CINEMA, ora 16.30)
- **Tărâmul celor liberi** (KANAL D, ora 16.45)
- **Idilă cu bucluc** (PRO TV, ora 17.00)
- **Miracol pe strada 34** (B1, ora 20.00)
- **Dus Kahaniyaan** (NAŢIONAL, ora 20.15)
- **Praf şi pulbere** (PRO TV, ora 20.30)
- **Scris cu sânge** (PRO CINEMA, ora 20.30)
- **Dicţionarul din alcov** (ACASĂ, ora 21.30)
- **Mamă sub acoperire** (HALLMARK, ora 22.00)
- **Kickboxer 4: Meciul vieţii** (ANTENA 1, ora 22.30)
- **Umbrele trecutului** (HBO, ora 22.55)
- **Vis dintr-o noapte de iarnă** (TVR CULTURAL, ora 23.00)

Soluţia integramei din numărul precedent: S – G – S – A – SUPORTERI – TULI – ABA – AUT – DA – IR – RUD – BUT – FIRAV – ORT – I – IDOL – UA – NA – ACID – B – PICIOARE – FANI – TRIL – SF – SEACA – CIRCA – A – AED – MINGI – ATAC

CĂRŢI NOI ÎN LIBRĂRII

• „CALCANUL" de Günter Grass

Laureat al Premiului Nobel pentru Literatură în anul 1999, Günter Grass (n. 1927) - poet, nuvelist, dramaturg, sculptor, romancier şi grafician german, îşi cucereşte cititorii cu capodopera sa Toba de tinichea (1960). Urmează romanele Pisica şi şoarecele (1961), Anii câinelui (1963), Anestezie locală (1969), Cambula (1977), În mers de rac (2002), Decojind ceapa (2006).

„Romanul Calcanul - scrie Rodica Binder - nu este o scriere politică şi programatică ci, înainte de toate, este un copios joc al fanteziei, reflectat în oglinzile unei realităţi imediate şi în cele ale istoriei, ale căror suprafeţe au voite şi savante proprietăţi deformante. Ritmul povestirii este ondulatoriu, secvenţele narative sunt reluate, condensate sau extinse, elementele realiste, naturaliste, burleşti, rocamboleşti se succed aparent aleatoriu, satira, parodia, sarcasmul sunt dozate de autor conform unui reţetar propriu care face savoarea unică a Calcanului."

Günter Grass
Calcanul

„În mod straniu, despre talentul de povestitor al lui Günter Grass, mare admirator al lui Andersen, s-a vorbit destul de puţin. Cu istoria despre calcani, Grass a realizat una dintre cele mai ample, mai sălbatice şi mai fascinante poveşti din literatura germană" (FRANKFURTER ALLGEMEINE ZEITUNG)

AICI E LOCUL CARIEREI TALE!
www.romjob.ro
PORTAL NAŢIONAL DE LOCURI DE MUNCĂ!

PE SCURT

- **Programe.** În Biserica Adventistă „Salem” vor avea loc, în luna aprilie, mai multe programe astfel: 5 aprilie, un serviciu de botez; 12 aprilie, „Biserica şi societatea” – simpozion cu participarea oficialităţilor arădene; 19 aprilie – programe muzicale susţinute de grupul „Crescendo”; 26 aprilie – vorbitor invitat pastorul Liviu Roman, secretar al Asociaţiei pastorale a Conferinţei Banat.

Farul creştin

Arad (V.F.) - În numărul pe luna martie, revista baptiştilor români de pretutindeni „Farul creştin” propune subiecte interesante: „Cum pot avea şanse mai mari să câştig un suflet pentru Cristos?” de pastor Romică Iuga, „Comunicare şi contextualizare” de Daniel Fodorean, „Adevărata bogăţie: o chestiune de perspectivă” de Ken Korkow, „Redescoperirea bucuriei în Domnul” de Ilie Bledea, „Visul unei biserici vii într-o societate secularizată” - de dr. Daniel Mariş, etc. De asemenea şi acest număr cuprinde rubrici de informaţii de actualitate din bisericile baptiste.

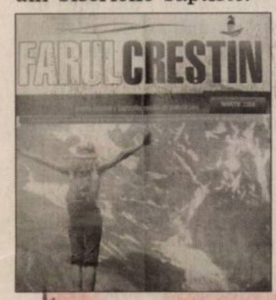

SEMNELE timpului
apostol science-fiction

Semnele timpului

Arad (V.F.) - Revista de analiză şi opinie creştină „Semnele timpului” îşi deschide numărul pe luna martie cu editorialul lui Cristian Măgură, „Episcop creştin sau ayatollah supărat”. Incitante la lectură sunt şi titlurile: „Un apostol science-fiction”, „Fenomenul religios sub lupa ştiinţei”, „Topul celor mai periculoase 10 ţări anticreştine”, „Banii lumii se numără la Davos”, „Drumul către tine însuţi”, „Citatul ST”, „Homo cruciada”, „Cancerul, un ucigaş insidios”.

Sabatul tineretului

Arad (V.F.) - Săptămâna de rugăciune a tinerilor desfăşurată în incinta bisericii adventiste din Micălaca, s-a bucurat de prezenţa pastorilor Narcis Ardelean, Liviu Roman, Cornel Dărvăşan, Beniamin Zeiler şi Cristian Toma, ultimii doi colaborând la organizarea evenimentului. Subiectele prezentate au fost alese cu scopul de a-i ajuta să facă alegeri corecte în viaţă. În cadrul programului de închinare de dimineaţă tema prezentată de pastorul Liviu Roman – „Profeţiile sfârşitului” – i-a determinat pe participanţi să ia o decizie vis-a-vis de iminenţa acestor evenimente finale.

ARAD ONLINE www.aradon.ro
Aici mai multe detalii

Congres special de o zi

Arad (V.F.) - În Sala Polivalentă va avea loc astăzi, 29 martie, de la ora 9.30, „Congresul special de o zi” al Martorilor lui Iehova din judeţul Arad, cu tema: „Noi suntem lutul; Iehova este Olarul nostru” - Isaia 64:8.

În timpul procesului de prelucrare a lutului, un olar iscusit realizează vase pentru o întrebuinţare mai mult sau mai puţin onorabilă. Comparând oamenii cu lutul aflat în mâinile unui olar, profetul Isaia arată că este necesar să ne lăsăm „modelaţi” de Iehova Dumnezeu.

Vor fi analizate unele subiecte ca: • Să fim înţelepţi şi să ne supunem lui Dumnezeu; • Să nu ne conformăm acestui sistem; • Părinţii au un rol esenţial în procesul de modelare.

Martorii la congres (Foto: Ştefan Matyaş)

EVANGHELIA DE DUMINICĂ

Crucea, suprem Altar de jertfă

■ În duminica a treia din Postul Paştilor, sărbătorim Sfânta Cruce, semnul creştinului din totdeauna.

Teodor Poneavă
adevaruldearad@informmedia.ro

Rugăciune în faţa crucii, mijlocitoarea mântuirii (Foto: Ştefan Matyaş)

Făcând un istoric al ei, constatăm că în lumea greco-romană, mai ales sub stăpânirea romană, crucea a fost un instrument de tortură sau de supliciu. Pe cruce erau răstigniţi sclavii fugari, tâlharii şi răzvrătiţii. Dar, de la jertfa sângeroasă a Lui Iisus, prin sângele Său nevinovat, crucea şi-a schimbat menirea devenind Altarul de jertfă al Fiului Lui Dumnezeu pentru noi.

Veninul de viperă este ucigător. Dar, dacă pe acest venin îl prelucrezi într-un laborator, îl etichetezi şi îl expui într-o vitrină farmaceutică, veninul îşi schimbă destinaţia şi devine medicament pentru inimă. Cu ochii la mântuirea noastră, diavolii n-au putut fi înfrânţi cu fulgerele fierbinţi ale cerului, nici aruncaţi în cele mai de jos, decât cu crucea Domnului Iisus. Ea este, deci, armă nebiruită, prin care a fost zdrobită moartea. Crucea arată ruşinea noastră, nu a Domnului. Şi noi o cinstim şi i ne închinăm în baza următoarelor considerente:

> *Dacă voieşte cineva să vină după Mine, să se lepede de sine însuşi, să-şi ia crucea şi să Mă urmeze*
>
> **Marcu 8, 34**

- a cinstit-o Dumnezeu Tatăl, dându-I din veci menirea ca să fie Altar de jertfă, semnul împăcării dintre Dumnezeu şi om, în iconomia mântuirii omului;
- a cinstit-o Dumnezeu Fiul, cel răstignit pe ea, care a îmbrăţişat-o de bună voie, pentru aceasta venind pe pământ şi întrupându-se, trimis de Dumnezeu Tatăl, că El a zis: „nu fac voia Mea, ci voia tatălui care m-a trimis”, cum afirmă Evanghelia după Ioan. Ca Fiu al Lui Dumnezeu şi Dumnezeu Adevărat, Atotputernic, putea evita răstignirea, putea ucide pe răstignitori doar cu cuvântul. Dar, atunci, cum s-ar mai fi putut mântui lumea? Oare, nu ca să moară pentru noi S-a întrupat? de aceea, înainte de răstignire, El exclamă: „Iată, vin să fac voia Ta, Dumnezeule”!
- au cinstit Sf. Cruce şi Apostolii şi Sf. Apostol Pavel în Epistola 1 către Corinteni, cap. 1, v. 18 zicând: „cuvântul crucii pentru cei ce pier este nebunie, iar pentru cei ce ne mântuim este puterea Lui Dumnezeu!”

Crucea este supremul Altar de jertfă şi orice altar trebuie cinstit. Ea nu este idol născocit de o minte bolnăvicioasă, umană, ci, cea mai crudă realitate posibilă şi noi cinstim şi venerăm în ea, nu lemnul sau tinicheaua, ci ceea ce reprezintă la ea ca simbol, ca miez, ca esenţă, ceea ce reprezintă ea în sine. Aşa cum spun versurile: „Crucea-mi dă puterea să mă biruiesc / Şi statornicia-n tot ce e ceresc / Crucea-mi este puntea peste orice-abis / Prin ea trec dincolo-n Sfântul Paradis”.

„La porţi de veşnicie”

Arad (D.A.) - Programul intitulat „La porţi de veşnicie”, organizat zilele trecute la Biserica Adventistă „Salem”, a avut mai multe teme evanghelistice susţinute de pastorul Mihai Maur, preşedintele Conferinţei Banat a Bisericii Adventiste.

Motto-ul programului a fost conturat prin două foarte frumoase texte din Biblie.

Astfel, arădenii s-au putut bucura de predici de înaltă ţinută, provocatoare chiar prin titlurile lor: „Semnale în Univers”, „Întoarcerea Regelui”, „Te întreabă Pilat”, „Acolo sus Cineva te iubeşte!”, „Lumini peste veacuri”, „Mai presus de orice Constituţie”, „Amprente în timp”, „La poţi de veşnicie”.

Dincolo de prezentarea Cuvântului Scripturii, organizatorii au pregătit momente muzicale de calitate înaltă, prin corul Bisericii "Salem", orchestra de clopoţei a Bisericii Adventiste „Micălaca”, grupul bărbătesc al Bisericii „Salem” - „Crescendo”, şi alţii.

ARAD ONLINE www.aradon.ro
Aici mai multe detalii

Despre calea cuvântului

■ O necesară meditaţie: Atunci vom deveni spirituali, când vom ajunge scripturali.

Joseph Bonforte
Josephbonforte@gmail.com

O tânără dormea în castelul lui William al IV-lea al Angliei, când regele a murit. Au trezit-o în toiul nopţii şi au anunţat-o că acum ea era regina Angliei. Tânăra a căzut în genunchi imediat şi ceru Tatălui ceresc să o călăuzească mereu. Ea se numea Victoria, regina cea mai creştină care a împărăţit vreodată peste Imperiul Britanic.

Se spunea că soarele nu apune niciodată în regatul ei pentru că s-a extins atât de mult, încât a devenit cel mai mare imperiu care a existat vreodată. Unul dintre motive a fost cu siguranţă faptul că navele britanice transportau şi misionari creştini.

Un principe din India, vizitând Londra, a întrebat-o pe regină care este secretul marii sale puteri. Cu calm, regina a luat o carte care era mereu lângă ea şi a răspuns: „Acesta este secretul.” Cartea aceea era Biblia.

Câţi dintre noi am luptat ani de zile împotriva problemelor spirituale? Obiceiuri negative, mânie, vicii, o viaţă prea puţin creştină? De câte ori am încercat să ne eliberăm ele, fără să reuşim? Şi totuşi modul de ieşire e la îndemâna noastră. E suficient să urmăm calea descrisă în Cuvântul lui Dumnezeu. E calea dragostei. Calea ascultării de poruncile drepte pe care Iisus le-a dat. Acestea nu sunt dificile precum cele 613 porunci ale lui Moise din Vechiul legământ, ci sunt doar două. Mântuitorul a inclus tot vechiul şi noul Testament în şase mici cuvinte: „Iubeşte-L pe Dumnezeu şi iubeşte-ţi aproapele”. Aceasta este toată religia de care avem nevoie. Matei 22:37-40, „Iisus a spus: Iubeşte pe Dumnezeul tău cu toată inima ta, cu tot sufletul tău şi cu tot cugetul tău... iubeşte aproapele ca pe tine însuţi. În aceste două porunci stă toată legea şi prorocii.”

> *A trimis Cuvântul Său şi i-a vindecat şi i-a scăpat din groapă!*
>
> **Psa 107:20**

“Cerul şi pământul vor trece, dar cuvintele Mele nu vor trece!”
(Matei 24:35)

„Acum voi sunteţi curaţi din cauza cuvântului pe care vi l-am spus!” (Ioan 15:3)

Nu e greu să ne eliberăm de orice viciu, slăbiciune, păcat sau chiar duh de la cel rău care ne-ar putea opresa, dacă dorim cu adevărat. Psalm 119:9: „Cum îşi va ţine tânărul curată cărarea? Îndreptându-se după Cuvântul Tău.” Cuvântul lui Dumnezeu e calea de ieşire din orice problemă şi e modul de intrare în soluţiile şi victoriile Domnului.

Iisus ne-a învăţat să nu folosim multe cuvinte în rugăciune şi să ne rugăm neîncetat. (Mat. 6:5-8, Luca 18:1) Cum e posibil?! E posibil prin cugetarea la Iisus şi la Cuvântul Său. (Gen. 24:63, Psalm 1:2) Acest lucru îl ţine pe diavol şi poluarea lui departe de mintea, sufletul şi gândurile noastre. Filip. 4:8: „Tot ce este adevărat, vrednic de cinste, tot ce este drept, curat, vrednic de iubit, orice virtute şi orice laudă la acestea să vă gândiţi!” Iosua 1:8 „Această carte (Biblia)... să nu se îndepărteze de gura ta, cugetă asupra ei zi şi noapte... atunci îţi vor reuşi toate căile şi atunci vei prospera!” Fie ca Domnul să ne binecuvânteze pe toţi! Şi o va face, dacă medităm la Cuvântul Său!

PE SCURT

- **Contravenţii.** Agenţii de ordine publică au aplicat 14 sancţiuni contravenţionale, în valoare de 5.800 de lei, au aplanat şapte conflicte, au controlat 20 de sisteme de pază şi s-au efectuat nouă controale.

Incendiu de la o ţigară

Arad (I.C.) - Pompierii din cadrul Detaşamentului pentru Pompieri Arad au fost solicitaţi să intervină ieri la un incendiu ce a cuprins o porţiune din vegetaţia uscată aflată în spatele fabricii Indagrara. Deşi au ars doar doi metri pătraţi, pompierii au fost nevoiţi să ceară ajutor. Astfel, aceştia au descoperit că prin preajmă trece o conductă de gaz. La o verificare mai atentă s-a descoperit că aceasta era fisurată. Pompierii au anunţat de îndată firma EON Gaz, care a trimis la faţa locului o echipă care a reparat conducta. Se pare că incendiul a izbucnit de la o ţigară aruncată la întâmplare.

Medalie pentru IJP

Arad (I.C.) - Cu ocazia aniversării a 90 de ani de la Unirea Basarabiei cu România, asociaţia culturală Pro Basarabia şi Bucovina, filiala Columna Arad a acordat Inspectoratului Judeţean de Poliţie o medalie ca o recunoaştere a bunei colaborări pe care poliţiştii o au cu această asociaţie. Medalia a fost oferită de Lucilia Dinescu, în cadrul unui simpozion ce a avut loc la Complexul Muzeal Arad.

JANDARMERIA
(Foto: FAN)

Acţiuni

Arad (C.M.) - Efective din cadrul Inspectoratului de Jandarmi Judeţean Arad au executat o acţiune privind prevenirea şi combaterea fenomenului contravenţional şi infracţional, precum şi protejarea populaţiei împotriva unor activităţi comerciale ilicite, în zona centrală şi a pieţelor de pe raza municipiului Arad. În timpul acţiunii, desfăşurate concomitent în Piaţa Soarelui, Piaţa Catedralei şi Piaţa Fortuna, au fost aplicate comercianţilor şapte amenzi contravenţionale, în valoare de 1000 lei fiecare. Totodată, au fost aplicate şi patru amenzi, în valoare de 1100 lei, la Legea nr. 61/1991 republicată pentru sancţionarea faptelor de încălcare a unor norme de convieţuire socială, a ordinii şi liniştii publice.

ARAD ONLINE **aradon.ro**
Aici comunicat jandarmi

Adeverinţele au fost folosite pentru a cumpăra bunuri (Foto: FAN)

Adeverinţe falsificate

Arad (I.C.) - Administratoarea unei firme din Arad este cercetată de poliţişti după ce a falsificat două adeverinţe pentru a achiziţiona produse. Anchetatorii au stabilit că femeia, Nicoleta V., de 34 de ani, din Pâncota a eliberat două adeverinţe false de venit ce au fost folosite la cumpărarea unor bunuri de folosinţă îndelungată. Poliţiştii au întocmit pe numele administratoarei un dosar de cercetare penală pentru săvârşirea infracţiunilor de fals în înscrisuri sub semnătură privată şi complicitate la înşelăciune. Poliţiştii din Pâncota i-au prins şi pe cei doi pe numele cărora au fost emise adeverinţele în baza cărora au cumpărat bunuri de folosinţă îndelungată în valoare de 14.000 de lei, de la o societate comercială din Ineu. Astfel, Adrian I., de 18 ani, din Pâncota, şi Gheorghe G., de 49 de ani, din Ineu, sunt cercetaţi pentru uz de fals şi înşelăciune.

Tăiat de tren

Arad (L.Ş.) - Un angajat CFR a fost lovit de tren, ieri, acesta pierzându-şi o mână şi un picior. „La ora 12,00, cu ocazia efectuării unor manevre a unui convoi de vagoane, în triajul staţiei CFR Arad, B.G., de 40 de ani, angajat CFR, a fost lovit de convoi. În urma impactului i-au fost amputate o mână şi un picior“, susţine comisar Ioan Feieş, şeful serviciului de Poliţie Transporturi Arad. Cauza accidentului este neatenţia.

Rabia invadează judeţul

Autorităţile sanitar-veterinare arădene au declarat carantină la Semlac, Pecica şi Turnu.

Lucian Şerban
lucian.serban@informmedia.ro

Vulpile turbate dau mari bătăi de cap autorităţilor (Foto: FAN)

Arad - Semlacul, Pecica şi Turnu au intrat, săptămâna acesta în carantină pentru o perioadă de cel puţin 60 de zile, după ce în zonă au fost descoperite animale bolnave de rabie. „De 10 ani nu am avut atâtea cazuri de rabie ca în 2007 şi în primul trimestru din 2008. În cursul anului 2007 au fost patru cazuri, la Mailat, Satu Mare şi Pecica, iar anul acesta, până acum, au fost diagnosticate cinci cazuri, trei la pisică, în Secusigiu, Turnu şi Pecica, şi două la vulpe, în Semlac şi Pecica", afirmă Agud.

Acesta spune că boala a proliferat din cauza vulpilor, care s-au înmulţit foarte mult în ultimul timp. „Trebuie să ştiţi că este vorba despre o problemă existentă la nivelul întregii ţări. În aceste condiţii, urmează să organizăm o campanie de vânătoare a vulpilor, drept pentru care vom lua legătura cu reprezentanţii asociaţiilor de vânători", a declarat Agud.

> *Cum nu le-a vânat nimeni, vulpile s-au înmulţit exagerat*
>
>
>
> **Viorel Agud**

Măsuri de prevenire

Rabia sau turbarea este o boală infecţioasă, incurabilă la animale, produsă de un virus care afectează sistemul nervos central. Odată îmbolnăvite, animalele îşi modifică comportamentul, fie devin mai afectuoase faţă de stăpân, fie devin indiferente, triste şi se retrag în locuri izolate, iar unele încep să înghită diferite obiecte (pietre sau bucăţi de lemn).

La vulpile sălbatice, teama şi precauţia caracteristice, dispar, devin blânde, însoţesc atelajele şi fără să fie prea agresive, muşcă uneori alte animale şi chiar omul, iar pisicile devin agresive şi nu-şi mai recunosc stăpânii.

Sfaturi

Cetăţenii sunt sfătuiţi de veterinari să ducă toţi câinii şi pisicile pentru efectuarea vacinării antirabice, să nu lase câinii în afara curţilor, să-i ţină legaţi, să anunţe orice muşcătură produsă la om şi animale de către câinii sau pisicile aflate în proprietate sau îngrijirea lor sau muşcăturile produse de către animale sălbatice şi să anunţe imediat orice suspiciune de turbare medicilor veterinari sau medicului uman din localitate.

Mai mult, persoanele muşcate de un animal trebuie să se prezinte de urgenţă la un medic. „Este interzisă jupuirea animalelor sălbatice găsite moarte, la fel cum este interzisă şi vânătoarea cu câini prin zonele în care s-a diagnosticat turbarea", a încheiat Agud. Alte măsuri care trebuie luate sunt legate de individualizarea animalelor, prin tatuare sau implantarea de microcipuri, înregistrarea lor şi castrarea tuturor câinilor comunitari.

ARAD ONLINE **www.aradon.ro**
Aici mai multe detalii

O minoră, bătaia de joc a trei băieţi

Trei tineri au batjocorit o fată de 13 ani, unul dintre ei filmând totul cu telefonul mobil.

Arad (I.C.) - O minoră de 13 ani a fost agresată de trei tineri în parcul din spatele primăriei. Întâmplarea a avut loc într-o seară, acum două săptămâni. Fetiţa era singură în momentul în care cei trei au oprit-o şi au început să o batjocorească. Zeci de minute agresorii au ţinut-o cu forţa şi au agresat-o verbal, în timp ce unul dintre ei şi-a scos penisul din pantalonii. Ca să nu se lase mai prejos, altul a filmat totul cu telefonul. Fata s-a zbătut, iar după ce a reuşit să scape de cei trei a dat fuga la poliţie, unde a povestit că a fost victima unei tentative de viol. Pe baza descrierii fetei, cei trei au fost prinşi de poliţişti. Aceştia au găsit asupra unuia dintre ei telefonul mobil cu care înregistrase imaginile care îi incriminau.

Agresori liberi

La dispunerea procurorului, cei trei băieţi, dintre care doi sunt minori, sunt cercetaţi în stare de libertate, poliţiştii întocmindu-le dosare penale pentru lipsire de libertate şi corupţie sexuală. În lipsa probelor concludente în acest caz, cei trei tineri nu au putut fi reţinuţi pentru tentativă de viol. Imaginile care au fost filmate de agresori vor fi făcute publice la finalizarea anchetei, până atunci dosarul penal are caracter secret.

Părinţii minorei sunt şocaţi de când au văzut imaginile în care fata lor este batjocorită. Aceştia povestesc că familia unuia dintre agresori le-a oferit 200 de euro pentru a face totul uitat. Părinţii fetei au refuzat categoric, fiind hotărâţi să-i facă pe cei trei să plătească pentru fapta lor oribilă.

Parcul din spatele Primăriei, un loc periculos (Foto: FAN)

Seară ecumenică

Biserica greco-catolică din Minişu de Sus a fost luată cu asalt de credincioşii din vestul ţării.

Părintele Roman Dubeştean (Foto: FAN)

Minişu de Sus (L.Ş.) - Peste 300 de tineri s-au adunat, recent, la Minişu de Sus, pentru a participa la o seară de rugăciune ecumenică organizată de preotul greco-catolic Roman Dubeştean. Fie că au fost greco-catolici, ortodocşi, baptişti, penticostali din Minişu de Sus, Nadăş, Pâncota, Tauţ, Odvoş, Sâmbăteni, Zimandu Nou, Sântana, Seleuş, Beiuş sau Timişoara, participanţii au avut parte de trei ore înălţătoare.

„Eu, ca şi preot, doresc din tot sufletul ca şi credincioşii mei să urmeze cu adevărat paşii lui Iisus. În viaţa creştină, răbdarea şi perseverenţa merg împreună. Ecumenismul implică un schimb de daruri spirituale, ceea ce lipseşte într-o tradiţie completându-se cu ceea ce este prezent în altele. Acest lucru ne oferă posibilitatea de a trece peste etichetele noastre confesionale, pentru a merge până la ceea ce este izvorul oricărui bine", spune părintele Dubeştean.

Scandal cu mascaţi

Mişca (I.C.) - Scandal în toată regula la Mişca, ieri seară, acolo unde a fost solicitat un echipaj al Departamentului Pentru Intervenţie Rapidă (D.P.I.R) pentru a calma spiritele. Totul a pornit de la rromii din localitate care îşi lăsau animalele libere pe terenurile oamenilor din Mişca. Aceştia le-au spus în repetate rânduri proprietarilor animalelor să nu-şi mai lase libere animalele pe terenurile ce nu le aparţin. Pentru că nu au ajuns la o înţelegere cu aceştia, oamenii au apelat la poliţiştii din localitate. Atât a fost deajuns pentru a începe scandalul. Astfel, la scurt timp după sosirea poliţiei la faţa locului, mai mulţi rromi s-au adunat şi au început să facă scandal. Speriaţi că lucrurile vor scăpa de sub control, poliţiştii Postului de Poliţie din Mişca au sunat pentru a cere ajutorul celor de la DPIR. În momentul de faţă sunt cercetate mai multe persoane.

JURNAL ARĂDEAN
ADEVĂRUL
Cotidian independent Arad
SPORT
Mai multe informaţii: www.aradon.ro - sport

PE SCURT

- **Tenis de masă.** Trei medalii au obţinut junioarele de la CSM Arad la un turneu de tenis de masă din Germania. Balint Bernadett *(foto)* a luat argintul la individual, Andreea Fystiutof a fost bronzul întrecerii de dublu mixt, iar echipa - cele două, plus Andreea Balogh - s-a întors acasă cu medalia de argint.

- **E oficial!** FRF a ratificat excluderea Victoriei Nădlac din Liga III la fotbal. În prealabil, partida CSM Sebeş - Victoria Nădlac (pe teren 2-1) a fost omologată 3-0, la masa verde, deoarece nădlăcanul Banilievici a evoluat în stare de suspendare.

ALBE ŞI NEGRE

Risc inutil

DANIEL SCRIDON
daniel.scridon@informmedia.ro

Suspendarea lui Oliveira, exclusiv pe baza probelor video, l-a înfuriat pe Nicolae Bara. Pe bună dreptate. Finanţatorul „Bătrânei Doamne" nu înţelege argumentele care au stat la baza deciziei luate de Comisia de Disciplină a FRF. Mai ales că „accidentatul" Rădoi a încheiat meciul pe teren. Câtă vreme Chiţa, lovit de un stelist rămas nesancţionat, nici de arbitru, nici de proba video, a părăsit stadionul din Ghencea comoţionat.

De aici însă şi până la intenţia declarată a preşedintelui utist de a-l trimite în teren contra Gloriei Buzău pe suspendatul Oliveira ni se pare un risc inutil. Câtă vreme mai există şanse teoretice de salvare de la retrogradare. Nu putem crede că diriguitorii echipei fanion a Aradului îşi permit luxul de a pierde la „masa verde" o partidă ce poate fi câştigată de Zaharia et company. Mai degrabă pare a fi o încercare de „adormire" a adversarului, o tactică uzitată frecvent în „războaiele" psihologice premergătoare jocurilor cu miză, cum este şi cel de duminică dintre UTA şi „Steaua cea mică".

Se joacă?

Arad (D.S.) - HC Arad şi CSM Lugoj ar trebui să se întâlnească mâine, ora 11, la „Polivalentă", într-un meci din cadrul ligii secunde de handbal masculin. Situaţia financiară a echipei arădene şi dezertările jucătorilor Cucuieţ, Popescu şi Şandru, pun desfăşurarea partidei sub semnul întrebării.

Pe tatami

Bremen (D.S.) - Loturile naţionale de judo Under 17 şi Under 20 ale României participă la un puternic turneu în Germania. Printre cei care vor lupta pe tatami se află şi trei sportivi de la CSŞ Gloria Arad. Este vorba despre Remus Lazea (cat. 60 Kg), George Ardeuan (cat. 66 Kg) şi Cristian Bodârlău (cat. 81 Kg).

Cristian Bodârlău (Foto: FAN)

Robert Mureşan
(Foto: FAN)

Un nou început

Jerez (D.S.) - După ce a fost trădat de „Aprilia" în prima etapă a noului sezon de GP desfăşurată în Qatar, arădeanul Robert Mureşan se află în faţa unui nou început. Marele Premiu al Spaniei îi oferă alergătorului de la Grizzly Gaz Kiefer posibilitatea de a-şi îndeplini obiectivul, acela de a intra în puncte. Dacă va reuşi acest lucru vom vedea duminică, ora 11,45 (în direct pe TVR 2), când este programată cursa clasei 125 cc de pe circuitul de la Jerez.

Victorii pentru arădene

Ineu (L.S.) - Zi importantă pentru fotbalul arădean de la nivelul ligii a III-a: toate echipele implicate în etapă au câştigat, iar Victoria Nădlac a fost exclusă din campionat.

CS Ineu a trecut de Marmosim Simeria, cu 3-0, goluri marcate de Polgar, Gâlcă şi Stein. Gloria a învins la CS Vulcan, cu 1-0, Militaru punctând pentru trupa lui Mihai Petcuţ *(foto)*.

(Foto: FAN)

FOTBAL - LIGA A III-A

Rezultatele etapei a XXIV-a: ACU Arad - Mama Mia 4-1, CS Ineu - Marmosim Simeria 3-0, CS CS Vulcan - Gloria Arad 0-1, Mehedinţi - Calor 3-0, EMC Rovinari - Fortuna Covaci 2-0, UMT - Minerul Mătăsari 3-2, Albina - Minerul Motru 1-0, Sânnicolau Mare - CSM Sebeş 0-0.

Clasamentul

1. Sânnicolau Mare	23	15	5	3	39-11	50
2. ACU Arad	23	12	9	2	31-15	45
3. CSM Sebeş	23	13	6	4	37-18	45
4. Gloria Arad	23	13	5	5	37-25	44
5. Minerul Motru	22	10	7	5	33-27	37
6. Minerul Mehedinţi	23	10	7	6	26-22	37
7. Minerul Mătăsari	23	10	6	7	37-30	36
8. Fortuna Covaci	22	9	6	7	24-16	33
9. EMC Rovinari	22	10	3	9	31-32	33
10. Timişul Albina	23	9	3	11	27-24	30
11. Marm. Simeria	22	9	1	12	25-35	28
12. UM Timişoara	23	8	2	13	30-35	26
13. Clubul Sp. Ineu	23	8	2	13	26-47	26
14. Clubul Sp. Vulcan	23	6	6	11	15-21	24
15. Nova Mama Mia	22	5	5	12	22-34	20
16. Calor Timişoara	22	3	6	13	18-26	15
17. Victoria Nădlac	22	1	3	18	13-53	6

Etapa viitoare (vineri, 4 aprilie 2008): Calor Timişoara- ACU Arad, Fortuna Covaci - UM Timişoara, Mama Mia - Timişul Albina, Marmosim Simeria - Minerul Mehedinţi, Motru - EMC Rovinari, CSM Sebeş - CS Vulcan, Minerul Mătăsari - Sânnicolau Mare.

Pe locul 3. Ieri, în finala mică a Cupei României la baschet feminin, B.C. ICIM Arad - U Cluj 95-80. Urmare a acestui rezultat, Moore et company au încheiat competiţia pe locul trei. (Foto: Călin Andra)

„Pocker" pentru Balaci

Arad (S.C.) - Oarecum surprinzător, oaspeţii au deschis scorul în min. 25, prin Nanu, cu un şut pe sub portar, din interiorul careului: 0-1. După o serie de ratări, gazdele au reuşit egalarea, în min. 40, prin Balaci, vizitatorii reclamând - vehement - o serie de faulturi premergătoare marcării golului.

După pauză, ACU trece în avantaj, în min. 56, în urma unui penalty, dictat ca urmare a intervenţiei lui Terec asupra lui Drăgan, Balaci transformând lovitura de pedeapsă. Al doilea penalty al meciului a venit în min. 65, tot Balaci marcând şi de această dată, concluzia partidei fiind stabilită de acelaşi jucător, în min. 80: 4-1.

ACU: Păşcălău - Silaghi, Bogoşel, Lung, Nistor - Burlacu (Călin), Miţiţi (Talpaş), Roşca, Negrita (Toseschi) - Drăgan (Turcaş), Balaci.

Nova Mama Mia: Culda - Bar, Berceanu, Terec - Mărcuţ (Rupa), Bălteanu, Miloş, Dragu (Kovacs) - Gârz (Ştefan), Nanu, Martin (Hotiş).

Au abitrat: Ervin Kegyes (Satu Mare) - la centru, ajutat de Fabian Rus şi Ferencz Tunyohi (ambii din Zalău) - asistenţi.

Observator: Valer Vancea - Oradea.

ARAD ONLINE
www.aradon.ro

„Bătrâna Doamnă" iese la atac

Conducerea clubului UTA este revoltată de suspendarea lui Oliveira şi spune că îl va folosi contra Gloriei Buzău!

Arad (A.H.) - La conferinţa de presă de ieri, subiectul principal a fost suspendarea portughezului Pedro Oliveira. „Este un abuz, o bătaie de joc la adresa noastră. Nu s-a judecat cu aceeaşi unitate de măsură. Avem mari îndoieli asupra competenţei Comisiei respective. S-au găsit să dea un exemplu cu UTA... Suspendat pe baza cărui fapt? Au recunoscut că n-a existat intenţie. Despre ce fel de urmări vorbesc ei? Rădoi a rămas pe teren până la capăt. Ar fi trebuit să nu mai sară la minge Oliveira? Urmări au fost la Chiţa, care s-a accidentat după intrarea, tot involuntară, a lui Pepe Moreno şi stă pe tuşă două săptămâni. Dar, în mod corect, Moreno nu a fost suspendat. Când Radovanovic a fost scos din circuit pentru opt luni, nimeni nu a zis nimic! Dacă Oliveira faulta cu intenţie, înţelegeam, am fi fost primii care îl amendam. Dar aşa..." - a răbufnit managerul general Adrian Alexandrescu. „Nu avem, din păcate, posibilitatea de a face apel. Ne rămân două forme de protest: prin presă sau folosindu-l pe Oliveira. Cunoaştem riscurile - pierderea meciului cu 0-3 şi depunctarea. Am vorbit, însă, cu domnul finanţator Bara şi este decis să protesteze trimiţându-l pe teren pe Oliveira" - a adăugat Alexandrescu.

> *Dacă mi se va spune să joc, voi juca*
>
> **PEDRO OLIVEIRA**

Probleme de lot

UTA are numeroase necazuri privind lotul. „Chiţa, accidentat şi Todea, suspendat nu pot juca. Edson, cu probleme la inghinali, s-a pregătit o zi. Bălţoi doar astăzi (**n.r.** ieri) a încercat să mişte ceva. Hidişan are o infecţie la gambă, totuşi l-am introdus în lot. Mi-a promis că va evolua dacă va fi nevoie. Buican nu este la capacitate maximă, acuzând efortul cu Steaua. Îl voi folosi, căci nu am soluţii. Tudor are ochiul tumefiat... Chiar şi astfel, trebuie să obţinem punctele, să avem determinarea din meciul cu Steaua, să facem boii să tragă la omul sărac" - a subliniat antrenorul Gabriel Stan.

Reprezentanţii grupării arădene şi-au manifestat indignarea, apreciind că lucrurile nu pot continua astfel (Foto: A.H.)

PE NEDREPT

„Am fost suspendat pe nedrept, plus că am pierdut o zi pe drumuri. Practic, am vorbit doar două minute la Comisie. Le-am povestit că a fost vorba despre un duel aerian. Am sărit la minge fără să ştiu pe cine am în preajmă, că Rădoi este acolo. Iniţial, nici nu am priceput de ce s-a dictat fault" - mărturiseşte Oliveira.

All Star Game

Sf. Gheorghe (D.S.) - B.C. ICIM Arad dă şase jucătoare şi pe antrenorul Budurean la All Star Game-ul baschetului feminin românesc, care are loc duminică, ora 20 (direct pe Telesport), la Sf. Gheorghe. Din echipa româncelor fac parte Uiuiu şi Pavel, în timp ce Moore, Gladden, Kovacik şi Zoric au fost convocate pentru echipa stranierelor, care va fi condusă de pe bancă de tehnicianul arădean, Adi Budurean.

www.romjob.ro
PORTAL NAŢIONAL DE LOCURI DE MUNCĂ

I. C. Brătianu 2, Arad - România,
tel/fax 0257 229 270, 0257 257 172,
office@aradleasing.ro
www.aradleasing.ro
Arad Leasing
Soluţia financiară ideală!
pentru: Un automobil AL tău!
RECLAMĂ

PE SCURT

- **Deces.** Rutierul italian Valentino Fois, în vârstă de 34 de ani, care evoluat alături de Marco Pantani şi care a fost implicat în două cazuri de dopaj, a fost găsit mort, vineri, la domiciliul său din apropiere de Bergamo.

Şef nou

Bucureşti (MF) - Adunarea Generală a SC FC Rapid SA a modificat structura Consiliului de Administraţie al grupării giuleştene, instalându-l în funcţia de preşedinte pe Constantin Toma.

În afară lui, ceilalţi membri ai C. A. al clubului sunt: Alexandru Bunea, Ion Taban, Octav Cobzăreanu şi Constantin Zotta.

Rămâne

Madrid (MF) - Antrenorul german Bernd Schuster a declarat că va rămâne la conducerea tehnică a formaţiei Real Madrid chiar dacă echipa madrilenă nu ar câştiga titlul în Spania. „Cu puţin timp în urmă, preşedintele Calderon mi-a spus că vrea ca eu să rămân chiar dacă nu am câştiga campionatul”, a spus Schuster.

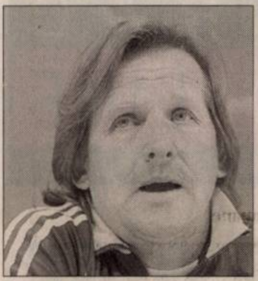

Bernd Schuster (Foto: EPA)

Marius Niculae (Foto: EPA)

Încântat

Inverness (MF) - Tehnicianul echipei Inverness, Craig Brewster, s-a declarat încântat de faptul că Marius Niculae a înscris un gol în meciul amical dintre reprezentativele României şi Rusiei, scor 3-0, precizând că speră ca românul să marcheze şi în campionatul Scoţiei. „Marius a marcat un gol, astfel că suntem cu toţii încântaţi. Ar fi bine să înscrie şi în acest week-end”, a spus Brewster.

Marius Niculae a înscris nouă goluri pentru Inverness în acest sezon, iar miercuri a revenit cu gol în naţionala României.

Formaţia Inverness va întâlni, sâmbătă, pe teren propriu, echipa Aberdeen, într-un meci din campionatul Scoţiei.

Anchetă administrativă

Bucureşti (MF) - Şeful Agenţiei Naţionale pentru Sport, Octavian Belu, a anunţat, vineri, în timpul unui protest organizat de câteva ONG-uri în faţa instituţiei, că va începe o anchetă administrativă în cazul secretarului general al ANS, Bogdan Gheorghe, acuzat de nereguli în concesionarea Ştrandului Tineretului.

Presa a relatat în mai multe rânduri despre un posibil conflict de interese în care s-ar fi aflat secretarul general al ANS Bogdan Gheorghe la momentul la care Ştrandul Tineretului a făcut obiectul unui contract de închiriere între stat şi o firmă privată ce intenţionează ca, în viitor, să ridice pe locul actualei baze sportive un imobil înalt de peste 20 de etaje.

Pleacă? Roberto Assis, fratele şi agentul jucătorului echipei FC Barcelona, Ronaldinho, a afirmat că internaţionalul brazilian şi-ar putea rezilia unilateral contractul cu gruparea spaniolă dacă va plăti 16 milioane de euro, profitând de o prevedere a articolului 17 din regulamentul de transferuri al FIFA. (Foto: EPA)

Deaconu, scos „basma curată”

■ Comisia Centrală de Arbitri a spus că „fluieraşul” a procedat corect întrerupând meciul.

Deşi a fost încolţit de rapidişti, Alexandru Deaconu a primit dreptate din partea CCA (Foto: FAN)

Bucureşti (MF) - Comisia Centrală a Arbitrilor a remis, vineri, Comisiei de Disciplină, răspunsul privind solicitarea celei din urmă cu privire la decizia arbitrului Alexandru Deaconu de a opri meciul Rapid-Steaua, contând pentru etapa a XXIV-a a Ligii I, CCA considerând corectă hotărârea centralului.

Iată, în continuare, scrisoarea CCA către Comisia de Disciplină a FRF:

„Conform «Legilor Jocului» autorizate de FIFA, la legea 5 (art. 5) se menţionează: «fiecare joc se dispută sub controlul unui arbitru, care dispune de întreaga autoritate necesară pentru a veghea la aplicarea Legilor Jocului».

La acelaşi articol 5 - paragraful «Competenţe şi obligaţii», alin. 7 se stipulează că arbitrul «poate să oprească jocul temporar, să-l suspende sau să-l oprească definitiv din cauza unor evenimente neprevăzute, indiferent de natura lor». De asemenea la capitolul «Instrucţiuni şi îndrumări suplimentare pentru arbitri», articolul 5, alin. 2 se menţionează: «dacă un obiect aruncat de către un spectator loveşte arbitrul sau pe unul dintre arbitri asistenţi sau un jucător sau un oficial al echipei, arbitrul poate lăsa jocul să continue, să-l întrerupă sau să-l oprescă definitiv, în funcţie de gravitatea incidentului. În toate cazurile, arbitrul trebuie să raporteze cele întâmplate autorităţilor competente». Totodată, la capitolul «Deciziile arbitrului», alin. 2 se stipulează că: «arbitrul îşi poate schimba o decizie care, după părerea sa sau ca urmare a unei consultări cu un arbitru asistent îşi dă seama că nu este corectă, cu condiţia ca jocul să nu fi fost reluat sau să se fi terminat». Având în vedere că decizia arbitrului a fost luată cu respectarea şi aplicarea Legii 5 din «Legile Jocului», coroborat cu articolul 51 din RODAAF şi nu cu încălcarea acestora, competenţa materială privind soluţionarea plângerii clubului «SC FC Rapid SA Bucureşti» rămâne în sarcina Comisiei de Disciplină a FRF”.

„Naşul” mai vrea un mandat

■ Sandu a spus că va candida la şefia FRF şi în anul 2009, iar după aceea se retrage.

Lui Mircea Sandu îi place la FRF şi mai vrea să stea. (Foto: FAN)

Bucureşti (MF) - Preşedintele Federaţiei Române de Fotbal, Mircea Sandu, a declarat, vineri, că va candida şi la alegerile din 2009 pentru şefia FRF, intenţionând ca din 2013 să se retragă din activitate. „Gata, m-am decis. În 2009 îmi voi depune candidatura pentru un nou mandat de preşedinte al FRF. Apoi mă las, voi avea grijă de nepoţi, pentru că atunci voi avea 61 de ani. Voi, presa, aţi speculat că Ionuţ Lupescu va fi înlocuitorul meu la şefia federaţiei, dar vă spun sincer că nu e aşa. Din 2013 nu mă va mai interesa cine va fi preşedintele FRF, dacă el se va numi Lupescu, Popescu sau Ionescu”, a declarat Sandu care a ţinut să precizeze că, din 2013 nu mai vrea să ocupe nici funcţia de preşedinte de onoare al FRF.

Oficialul FRF spune că după 23 de ani la şefia federaţiei va fi foarte mulţumit de activitatea depusă. „Am lăsat şi o să las în urma mea multe lucruri bune, calificările şi rezultatele de la mondiale şi europene, un sediu de federatie extraordinar, un stadion talie europeană, baza de la Mogoşoaia şi multe altele. Aş vrea ca viitorul preşedinte să facă măcar pe jumătate cât am făcut eu”, a mai spus preşedintele FRF.

Mircea Sandu ocupă funcţia de preşedinte al Federaţiei Române de Fotbal din 1990.

Boicot

Bucureşti (MF) - Decizia lui Mircea Sandu, de a-l spijini pe Alexandru Deaconu i-a supărat rău pe suporterii giuleşteni. Mai mulţi ultraşi au făcut chetă şi au cumpărat spray-uri cu vopsea pe care le vor proba chiar pe sediul construit din banii de la UEFA, Casa Fotbalului. Ţinta lor este să tragă un semnal de alarmă împotriva FRF, după ce încercarea de a aduce bannere la sediul LPF, în timpul judecăţii meciului întrerupt în minutul 72, a fost oprită de jandarmi. În plus, suporterii din Giuleşti au hotărât să boicoteze jocurile „naţionalei” şi au început cu partida de miercuri seară, când „tricolorii” au întâlnit Rusia.

Diaconu vrea un K.O.

Bucureşti (MF) - Pugilistul Adrian Diaconu, care va boxa, în 19 aprilie, la Bucureşti, cu americanul Chris Henry, pentru titlul mondial interimar la categoria semigrea, versiunea WBC, a declarat, vineri, la sosirea în ţară, că dacă va avea ocazia să încheie repede meciul, nu va ezita. „Adversarul nu m-a trimis la patinaj, deocamdată fac doar box. Încă nu am ajuns să discutăm unul despre celălalt. Contează enorm că boxez acasă. Lupt în faţa românilor, de aici am plecat şi este o mare onoare să mă reîntorc acasă şi să susţin un meci de asemenea anvergură. Dacă voi avea ocazia să termin repede meciul, nu voi ezita. Adversarul meu este neînvins, dar şi eu la fel. Vreau să mulţumesc celor care au contribuit la aducerea acestui meci în România. Emoţii vor fi foarte mari, ştiind că preşedintele României va fi în sală şi mă va susţine. Dar asta mă încurajează şi mă stimulează în acelaşi timp. Sper ca într-o bună zi să ajung să lupt şi cu Dawson, care încă fuge de mine”, a subliniat Diaconu.

Adrian Diaconu vrea să-l pună la pământ şi pe următorul adversar (Foto: FAN)

Stelistul Mendoza, suspendat 18 luni din naţionala statului Peru

Lima (MF) - Federaţia Peruviană de Fotbal (FPF) a ratificat, vineri, decizia de suspendare din naţională pentru 18 luni a patru jucători, printre care şi mijlocaşul echipei Steaua Bucureşti, Andres Mendoza, deoarece au încălcat codul disciplinar după o partidă cu Brazilia, informează agenţia Kataweb.

Cei patru jucători peruani, Andres Mendoza, Claudio Pizarro, Jefferson Farfan şi Santiago Acasiete au mai primit şi o amendă de câte 20.000 de dolari.

Cei patru fotbalişti sunt acuzaţi că au petrecut cu alcool şi femei în cantonamentul echipei naţionale după meciul cu Brazilia, scor 1-1, din preliminariile Cupei Mondiale din 2010. La doar patru zile după această remiză, reprezentativa statului Peru a fost învinsă, cu scorul de 5-0, de selecţionata Ecuadorului.

Formaţia statului Peru ocupă penultimul loc în preliminariile zonei Americii de Sud pentru calificarea la CM-2010, reuşind să acumuleze două puncte în patru partide.

Felicitări (67)

ARENTINEI,

Cu prilejul împlinirii vârstei de 18 ani, îi doresc tot ceea își dorește! Cu drag, Vasile Zărăndan

CU OCAZIA
aniversării zile de naștere a soțului meu, profesor TIULEA ALEXANDRU, îl rog pe bunul Dumnezeu să-i dăruiască sănătate și viață îndelungată. Îi mulțumesc din suflet și cu drag, pentru toți anii minunați petrecuți împreună și pentru dragostea cu care mă înconjoară mereu. LA MULȚI ANI! Soția Tiulea Constanța.

Să fii iubit, să dai iubire! Să ai în viață fericire! Noroc să ai și sănătate! Și viață plină cu de toate!

STANA DORU GEORGE.

La Mulți Ani îți doresc părinții, bunicii Gheorghe și Florica.

ÎN PRAGUL
împlinirii vârstei de 86 de ani, dorim tatălui și bunicului nostru, profesor TIULEA ALEXANDRU, multă sănătate alături de bucuria tuturor împlinirilor, adunate în întreaga viață. Vă dorim din tot sufletul LA MULȚI ANI! Cu multă dragoste, copiii: Neli, Nelu, Mircea cu familiile lor.

Vând ap. 1 cameră (01)

- **Apartament 1** cameră, baie, bucătărie, tot confortul, renovat recent, ultracentral, în curte, Decebal nr, 3, Arad. Telefon 210408, 0741.565.909.
- **Apartament una** cameră, mobilat (semimobilat), bloc nou, Grădiște. Telefon 0726.628.698.

Cumpar ap. 1 cameră (02)

- **Apartament, garsonieră** indiferent zona, etajul, probleme financiare. Telefon 0744.542.931.
- **Cu plata** pe loc!!! Apartament 1-2 camere. Telefon 228411; 0744.849.390.

Vând ap. 2 camere (03)

- **Apartament 2** camere, amenajat, total decomandat, Calea Aurel Vlaicu. Telefon 0770.456.196, 0740.140.559.

APARTAMENT 2
camere, baie, bucătărie, cămară, ultracentral, 62 mp, 62.000 Euro. Telefon 0751.073.333 și 0726.789.037.

- **Apartament 2** camere, blocuri noi, UTA, etaj 2, termopane, termotecă, loc parcare, 41.000. Telefon 0743.036.482.
- **Apartament 2** camere, etaj 1, în casă, central, complet renovat și mobilat, ocupabil imediat. Telefon 0748.862.498.
- **Apartament 2** camere, etaj 3, 77 mp, decomandat, amenajat, 54.000 Euro negociabil, zona Orizont, garaj, PF. Telefon 0722.736.785.
- **Apartament 2** camere, etaj 3, Grădiște, 31.500 Euro. Telefon 0744.542.931.
- **Apartament 2** camere mari, confort sporit, 2 holuri, debara, cămară, balcon mare închis, etaj 4 din 4, pe M. Scaevola, renovat recent, parchet, faianță, gresie, gaz, cablu tv, telefon, interfon bloc, loc parcare, zonă liniștită. Informații 0741.020.419, 0743.137.977. sau e-mail dori90@yahoo.com
- **Apartament 2** camere, Micălaca, etaj 1, bucătărie mare, mobilat, 55.000 negociabil. Telefon 0743.036.482.

PRODUCĂTOR TÂMPLĂRIE PVC
Angajează

REPREZENTANT VÂNZĂRI

Cerințe:
- permis conducere categoria B
- cunoștințe operare P.C.
- experiența în domeniu constituie avantaj

Oferim:
- pachet salarial motivant în funcție de realizări
- autoturism și mobil de serviciu

Cei interesați pot trimite CV pe:
- mail office@solidgrup.ro
- fax: 0257/250.353.

Informații la telefon 0751.020.062. (H-380486)

- **Apartament 2** camere, semidecomandat, Boul Roșu, et. 2/4, balcon, preț 49.000 Euro, negociabil. Telefon 0743.171.046, 0724.347.972.
- **Apartament 2** camere, semidecomandat, ultracentral, 77 mp, etaj 4, super amenajat și mobilat. Preț foarte bun. Telefon 0357/413155, 0726.088.852.
- **Apartament 2** camere, zona Banc Post, 96 mp, vedere la bulevard, preț 69.500 Euro. Telefon 0740.137.002.
- **Apartament 2** camere zona Fortuna, parter. Preț 38.000 Euro negociabil. Telefon 0744.538.027.
- **Apartament cu** două camere, zona A la 300 m de tribunal, excepțional pentru cabinet, sediu societate. Informații telefon 0744.608.041, 0745.614.718.

APARTAMENT ULTRACENTRAL
(vis-a-vis de Hotel Continental-Arad), 115 mp, etaj 1, 2 camere, bucătărie, baie, cămară, boxă, potențial uriaș de a reconfigura în 3 camere sau 2 apartamente separate. Preț 80.000 Euro, negociabil. Informații la telefon 0720.073.462 sau 0754.909.370.

APARTAMENTE DECOMANDATE,
suprafața 80 mp, construcție nouă 2007, mobilate și utilate ultramodern, zonă centrală. Informații telefon: 0740.047.137 sau 0726.340.878.

Cumpăr ap.2 camere (04)

- **Apartament 2**-3 camere, prefer neamenajat. Plătesc imediat. Telefon 0257/212063, 0742.320.153, 0722.273.759.
- **Cu plata** pe loc!!! Apartament 2-3 camere. Telefon 228411; 0744.849.390.

Vând ap. 3 camere (05)

- **Apartament 3** camere, 116 mp, parter, stradal, Calea Radnei, zona Miorița, complet renovat, ideal firmă, locuit, 68.000 Euro negociabil. Telefon 0745.320.409, 0745.654.494.
- **Apartament 3** camere, Aradul Nou, confort 1, et. II, 62.000 Euro. Telefon 255567.
- **Apartament 3** camere, blocuri noi, UTA, termopane, termotecă, 56.000. Telefon 0743.036.482.
- **Apartament 3** camere, central, decomandat, superamenajat, 2 balcoane. Telefon 0754.909.004.
- **Apartament 3** camere, str. Șt. Augustin Doinaș, 56 mp, 56.000 negociabil, persoană fizică. Informații telefon 0728.144.898, 0357/411782.
- **Apartament 3** camere, ultracentral, B-dul Revoluției, amenajat și complet mobilat și utilat, 85.000 negociabil, 0722.295.326.
- **Apartament Samanta**, etaj 1, trei camere, 2 băi, ocupabil imediat. Telefon 0748.862.498.

Vând ap. 4 camere (07)

- **Apartament 4** camere, Alfa. Telefon 0722.739.886, 0726.232.102.
- **Apartament de** lux 4 camere, 135 mp, Aurel Vlaicu - Z-uri, principală. Telefon 0748.022.767.

Vând ap. la casă (11)

- **Apartament 110** mp, etaj superior din casă P+1 și corp separat, 24 mp, zona Bisericii Sârbești, gresie, parchet, termopan, aer condiționat, centrală termică, curte 80 mp, gazon, pavaj, dependințe, 150.000 Euro. Telefon 0740.164.932.

OCAZIE! VINDEM
apartament situat în Arad, str. M. Eminescu, nr. 48, parter și demisol în suprafață totală de 280 mp. Relații la telefonul nr. 0721.252.609.

Vând case, vile (13)

- **2 case** cartier Pârneava, str. Episcop Roman Ciorogariu nr. 70 și 72. Informații la nr. 72 sau telefon 0745.324.351.
- **Casă, 3** camere, 1000 mp, Subcetate. Telefon 0740.898.600, 0357/413623.
- **Avantajos, vând** (schimb) pe strada Oituz 173, 2 case în roșu, 464 mp suprafață construită, 1000 mp grădină, preț negociabil. Telefon 0720.400.413.
- **Casă +** garaj în roșu în Bujac, cartier nou de vile, stradă privată, zonă neinundabilă, ST-400 mp, SC- 150 mp, cu utilități. Preț negociabil. Telefon 0745.477.842, 0257/533033

CASĂ +
teren 855 mp, Subcetate, 0747.474.003.

- **Casă 5** camere+anexă cameră, bucătărie, spaiț, gaz, apă, satelit, 3 garaje. Telefon 0357/432831, 0357/416531.
- **Casă cărămidă** 3 camere, baie, living mare cu bucătărie, garaj, termotecă, grădină, 0743.043.761.
- **Casă cu** grădină sau schimb cu apartament cu 2 camere, etaj 1 și plus diferența. Telefon 0742.934.707.

CASĂ FINISATĂ
la cheie, P+E+M, 170 mp, 0721.555.666, 0749.555.666.

- **Casă, ieftin**, în Aradul Nou, toate utilitățile. Telefon 0732.973.414.
- **Casă în** Aradul Nou, 4 camere, 2 bucătării, curte mare, garaj, grădină, 160.000 Euro negociabil, 0257/288801.
- **Casă în** curte comună, 2 camere, baie, bucătărie, terasă închisă, apă, gaz, canalizare centrală proprie, 34.000 Euro, str. Blanduziei, nr. 32. Telefon 0746.056.610.
- **Casă în** Gai, 1500 mp, FS 20 la 50 m de la centură, recent renovată, merită văzută, 0730.002.008
- **Casă mare** cu grădină, 1440 mp, Aradul Nou, str. Câmpia Turzii nr. 51. Telefon 0747.352.297.
- **Casă mare** în Grădiște. Telefon 0257/276891, 0722.739.886.
- **Casă mare** în Micălaca str. Poienei nr. 37, 0722.380.551.
- **Casă nouă** complex locuințe, 150 mp construiți, 5 camere, baie, bucătărie, utilități, curte 100 mp, parcare 2 mașini, cartier Gai, 0722.624.706.
- **Casă patru** camere, str. Cezar nr. 1, 460 mp. Telefon 0754.319.648.
- **Case Romanilor** spre Mal, 9 Mai 1 Zrenjanin 1, 280692, 0744.922.533.
- **Urgent casă** în zona Micălaca, P+Etaj 1+M, 248 mp, posibilitate birouri firmă, doi în curte, 90.000 Euro, negociabil ușor. Telefon 0746.119.201 și 0727.335.757.
- **Vilă în** Pârneava, construcție nouă, 190 mp. Telefon 0746.286.060, 0728.186.060.
- **Vilă P+E+M** în Sânicolau Mic, finisată int-exterior preț 90.000 Eu. Telefon 0724.337.274.

Cumpăr case, vile (14)

- **P.F.** cumpăr casă modestă sau loc de casă în Arad. Telefon 0744.517.647.

Vând case de vacanță (15)

- **Casă de** vacanță, la cheie și 2700 mp teren intravilan, în Păuliș, pe deal. Telefon 0723.533.296.
- **Casă de** vacanță nouă, cu etaj, Insula Mureș, aleea principală, cu toate utilitățile. Preț 40.000 Euro, negociabil. Telefon 210587, 0745.274.170.

Vând case la țară (17)

- **Casă 3** camere, baie, anexe, grădină, aer condiționat, Pecica, str. 228, nr. 24 Arad, preț 20.000 Euro. Informații telefon 0729.033.353.
- **Casă 3** camere, bucătărie, baie, hol mare, dependințe, grădină mare pentru pensiune, situată în Ungaria-Makó, la șoseaua principală, în centru. Preț 90.000 Euro negociabil. Informații telefon 0036304616683.
- **Casă boierească** (conac) în Șeitin. Informații telefon 0257/474842 sau 0723.776.595.
- **Casă în** Curtici, centru, 5 camere, garaj, anexe. Telefon 0741.227.394.

EXPERȚI ÎN IMOBILIARE
romimo.ro

A N U N T

(H-370515)

DIRECȚIA PENTRU AGRICULTURĂ ȘI DEZVOLTARE RURALĂ ARAD
CU SEDIUL ÎN ARAD, STRADA CLOȘCA NR. 6a, TELEFON 0257/253640

ORGANIZEAZĂ CONCURS PENTRU OCUPAREA URMĂTOARELOR POSTURI DE EXECUȚIE VACANTE:

1. Un post -CONSILIER SUPERIOR
- Condiții minime de vechime în specialitate 9 ani

CONDIȚII- studii superioare de lungă durată absolvent cu diploma de licență în specialitatea inginer horticol însușirea corectă a actelor normative privind Direcția de inspecții
- cunoașterea unei limbi de circulație internațională(engleză sau franceză) nivel mediu
- cunoștințe de operare pe calculator Word, Excel

2. Un post – CONSILIER SUPERIOR
- Condiții minime de vechime în specialitate 9 ani

CONDIȚII:Studii superioare de lungă durată, absolvent cu diplomă de licență în specialitatea inginer agronom,cunoașterea corectă a actelor normative privind Direcția de implementare în producție vegetală și zootehnică.
-cunoașterea unei limbi de circulație internațională(engleză,franceză) – nivel mediu
-cunoștințe de perare pe calculator Word, Excel

3. Un post - CONSILIER PRINCIPAL
- Condiții minime de vechime în specialitate 5 ani

CONDIȚII –studii superioare de lungă durată absolvent cu diploma de licență în specialitatea științe economice – finanțe, cunoașterea actelor normative privind Direcția financiar contabilitate..
- cunoașterea unei limbi de circulație internațională(engleză sau franceză)- nivel mediu
- cunoștințe de operare pe calculator Word, Excel

4. un post - CONSILIER ASISTENT
- Condiții minime de vechime în specialitate 1 an

5. Două posturi - CONSILIER DEBUTANT

CONDITII – Studii superioare de lungă durată absolvite cu diplomă de licență în specialitatea industrie alimentară, cunoașterea corectă a actelor normative privind Direcția de inspecții și Direcția de implementare în producție vegetală și zootehnică.
- cunoașterea unei limbi de circulație internațională(engleză sau franceză) nivel mediu
- cunoștințe de operare pe calculator Word, Excel

6. Două posturi –CONSILIER SUPERIOR

7. Patru posturi – REFERENT SUPERIOR
- Condiții minime de vechime în specialitate 9 ani

CONDIȚII: Studii superioare de lungă durată absolvent cu diploma de licență în specialitatea inginer zootehnist, tehnicean veterinar absolvent cu diploma de bacalaureat, însușirea corectă a actelor normative privind U.A.R.Z
-Cunoașterea unei limbi de circulație internațională (engleză ,franceză)-nivel mediu
- Cunoștințe de operare pe calculator Word, Excel

Concursul constă din trei etape: selectarea dosarelor,proba scrisă și interviul

Concursul va avea loc la data de 24 aprilie 2008 ora 10 proba scrisă și în data de 25 aprilie 2008 ora 13 interviul la Sediul DADR ARAD, Str. Cloșca nr. 6a.

Depunerea dosarelor se va face până la data de 21 aprilie 2008.

Relații la telefon: 0257/253640 , 0257/254428 int. 218 Resurse umane.

CONVOCATOR

Președintele Consiliului de Administrație al SC CET ARAD SA, cu sediul in Arad, str. 6 Vânători FN., jud. Arad, înscris in Registrul Comerțului Arad sub nr. J02/336/19.04.2002, C.U.I. R 14593668, convoacă Adunarea Generala Ordinara a Acționarilor a S.C. C.E.T. ARAD S.A., în data de 6 mai 2008, orele 15.30 la sediul C.L.M. ARAD, Palatul Administrativ - sala 70, Bulevardul Revoluției nr.75, cu următoarea

ORDINE DE ZI:

1. **Aprobarea bilanțului contabil al societății, a anexelor la bilanț și a contului de profit și pierdere, pentru exercițiul financiar al anului 2007 .**
2. **Aprobarea raportului de gestiune al administratorilor, pentru anul 2007.**
3. **Aprobarea raportului de audit financiar, pentru anul 2007 .**

Documentele si materialele informative, referitoare la problemele incluse pe ordinea de zi se pot consulta si procura de la sediul societății, începând cu data de 15 aprilie 2008.

In caz de neîndeplinire a cvorumului cerut de Legea societăților comerciale, nr. 31/1990, republicata cu modificările și completările ulterioare, o a doua adunare generala ordinara va avea loc in ziua de 9 mai 2008, in același loc, la aceeași ora și cu aceeași ordine de zi.

PREȘEDINTELE CONSILIULUI DE ADMINISTRAȚIE
Ing. Neamțiu Corneliu

(H-380452)

CASĂ CU
grădină 1650 mp în Curtici, preț negociabil. Telefon 464684.

- **Casă cu** grădină mare și anexe gospodărești în Gura Văii, nr. 12, Pleșcuța, Arad. Informații telefon 0359/453939.
- **Casă de** vânzare cât mai repede în Bătania cu trei camere, cu gaz, aproape de ștrand, prețul 16.000 Eu. Telefon 0036703239058.
- **Casă de** vânzare, Lipova, str, Coșbuc, nr. 24, 7 camere, bucătărie, baie, curte mare, grădină, garaj. Informații telefon 0751.142.184.
- **Casă la Zăbalț, 7000 Euro. Informații: 0745.636.264, 0724.248.217.**

CASĂ ÎN
Mailat, comuna Vinga, 5 camere, bucătărie, baie, pivniță, anexe, cu teren 33 ari, curent 380. Preț 32.000 Euro, negociabil. Telefon 0755.607.457.

- **Casă în** Pecica (rate), gaz, poziție bună. Telefon 0753.335.336.
- **Casă în** Sântana, 4 camere, baie, gaz, anexe. Telefon 0752.122.468.
- **Casă în** Semlac, 3000 mp, 5 camere + bucătărie de vară, pivniță, apă în curte, front stradal la șosea, la 20 minute de Arad. Telefon 0722.608.463, 0722.256.773.
- **Casă Sânleani**, 1080 mp, 65.000 Euro. Telefon 381823, 0788.861.760.

CASĂ ÎN
Vladimirescu, str. Gării 41, 1200 mp, FS 20 ml, utilități: apă, gaz, curent, telefon, posibilitate canalizare, stradă betonată. Informații telefon 0741.662.608.

- **Casă, localitatea** Felnac, curte, grădină 1500 mp, posibilitate extindere, preț 31.000 Euro negociabil, 0744.512.868, 0744.788.097.
- **Casă nouă**, localitatea Zimand Cuz, finisată, 75%, preț 89.000 Euro. Telefon 0723.664.802, 0748.896.315.

Mica publicitate
210.775

Decese (75)

Cu multă durere anunț decesul soțului drag cu care am conviețuit 50 de ani fericiți,

HENȚIU CORNEL.

A trăit 71 de ani. Înmormântarea va avea loc astăzi, 29 martie, ora 14.00, de la capela Cimitirului Eternitatea.

Soția Cornelia

Cu adâncă durere în suflet familia Zilahi-Stoiculescu Maria și Mihai, precum și Zilahi Iolan vă anunțăm decesul preaiubitei

CORNELIA STOICULESCU,

ce ne-a fost mamă, bunică și cuscră. Dumnezeu s-o odihnească. Funeraliile astăzi, 29 martie, ora 14,00 la Cimitirul Pomenirea.

Cu adâncă durere în suflet, vă anunțăm încetarea din viață la vârsta de 77 ani a iubitului nostru tată, soț, bunic și socru

ANDREI KÁROLYI.

Amintirea lui va rămâne mereu alături de noi. Dumnezeu să îl odihnească în pace! Înmormântarea va avea loc în Germania.

Familiile îndoliate Károlyi și Puterity

După o lungă și grea suferință ai plecat spre cer, dragul meu frate

FLOREA RUS

la doar 64 ani. Înmormântarea va avea loc astăzi, 29 martie 2008, ora 14.00, din Sânicolaul Mic, str. Clopotului, la Cimitirul Ortodox vechi.

Sora Florica și nepoții Neli, Dănuț, Lumi, Darius și Denisa

Profund îndurerați anunțăm decesul scumpei noastre mame

MARIA GABOR

la numai 48 de ani. Înmormântarea va avea loc luni, 31 martie 2008 în comuna Șepreuș.

Fii Lucian și Viorel

www.Doliu.ro
Un ultim omagiu celor plecați dintre noi...

Anunțurile de deces se publică GRATUIT!

Condoleanțe (110)

Filiala Arad a Uniunii Vatra Românească este adânc consternată și îndurerată pentru că Limba Română astăzi este în doliu, fiind mai săracă. A pierdut pe unul dintre cei mai curajoși luptători - atleți a ei, pe Dascălul

GEORGE PRUTEANU.

Nimeni altul dintre soldații - străjeri ai acestui sfânt tezaur - limba română, n-a făcut pledoarii mai persuasive, fie de la catedra universitară fie de la tribuna parlamentului, fie de la microfonul atâtor televiziuni precum marele cărturar înălțat în lumea celor drepți și bineplăcuți lui Dumnezeu. A fost cel mai constant și energic apărător al limbii române în fața atâtor nepermise și nepoftite agresiuni lingvistice. Pentru GEORGE PRUTEANU, limba română era însăși Patria Sa. Precum în vremurile voievodale românii s-au luptat mai mult pentru limbă decât pentru viață, așa și Tu ilustre rostitor de limba română te-ai jertfit slujind-o. Ne rugăm bunului Dumnezeu să Te așeze la Masa Limbii Române din împărăția Sa cerească pentru a o preamări, acolo, pe ea - Împărăteasa noastră. Acestea sunt ultimele vorbe pe care am ținut să Ți le rostim noi, sub semnul omagiului. Îți mulțumim. Adio Maestre al Limbii Române.

Conducerea Uniunii Vatra Românească, filiala Arad

Plini de durere ne luăm bun rămas la plecarea în veșnicie a tatălui și bunicului nostru,

CORNEL HENȚIU.

Dumnezeu să-l odihnească în pace!

Copiii: Dacian, Codruța și nepoțelul Alexian

Mulțumim din suflet celor care ne-au fost alături și au însoțit-o pe ultimul drum pe scumpa și iubita noastră soție și mamă, cea care a fost

ec. LUCIA MORAR.

Totodată mulțumim Administrației Cimitirelor pentru serviciile făcute cu multă bunăvoință.

Soțul Traian, fiica Denisa

Un ultim omagiu adus tatălui meu

RUSU FLORIAN.

Ne-ai dat tot ce aveai mai bun, și nu ți-am mulțumit niciodată. O fac însă acum. Îți mulțumim pentru sacrificiile cu care ne-ai crescut și pentru dragostea nemărginită cu care ne-ai ocrotit. Vei rămâne mereu în inimile și în gândurile noastre.

Cu drag, fiica Liliana și nepotul Manuel

Împărtășim imensa durere a cuscrei noastre Cornelia și a copiilor noștri Dacian și Codruța, la dispariția neașteptată a celui care a fost

HENȚIU CORNEL.

Dumnezeu să-i dea odihnă veșnică.

Familia Nișca Traian și Maria

În momentele de grea încercare sufletească la trecerea prematură în neființă a tatălui colegei noastre

TODUCZ ANITA,

colectivul clasei a XII-a A a Grupului Școlar Chișineu-Criș, este alături de familia îndoliată

Mica publicitate 210.775

Și pe această cale transmit sincere condoleanțe familiei Vlăzan Petru din Târnova, acum la trecerea la cele veșnice a iubitului său tată. Dumnezeu să-l odihnească și să mângâie familia îndoliată.

Șimăndan Ovidiu

Sincere condoleanțe familiei Hențiu Dacian la decesul tatălui, socrului, bunicului

HENȚIU CORNEL.

Odihnească-se în pace.

Iulia, Răzvan, Viorica Morodan și familia Cadar Alexandru

Sincere condoleanțe lui Baltă Floare și familiei din Bocsig din partea nașilor, familia Palcu, la trecerea în neființă a soțului. Dumnezeu să-l odihnească în pace!

Familia Palcu Pavel și Palcu Maria cu Elena

Suntem alături de doamna dr. Emanuela Zilahi în aceste clipe dureroase prilejuite de pierderea mamei.

Colectivul U.P.U, Spitalul Județean Arad

Suntem alături de familiile Jidoi și Soc în aceste momente grele pricinuite de decesul mamei dragi. Sincere condoleanțe.

Familia dr. Barna

Ne exprimăm profundul regret pentru încetarea din viață a scumpei noastre

MARIA GABOR.

Dumnezeu să te odihnească în pace!

Mama Maria și frații Cornel, Emilia, Viorel

Comemorări (76)

Cu adâncă durere în suflet ne amintim că azi, 29 martie 2008 se împlinesc 10 ani de când a plecat la cele veșnice mama noastră dragă

MÂNDRU FLOARE,

născută Baltă și 6 ani tatăl nostru

MÂNDRU GHEORGHE

din comuna Grăniceri. Bunul Dumnezeu să-i odihnească în pace.

Fiii, nurorile, nepoții și strănepoții

Cu durere în suflet anunț împlinirea a 6 săptămâni de când a trecut în cele veșnice tatăl meu

SZABO FERDINAND.

Te vom plânge mereu.

Familia Szabo

www.Doliu.ro
Un ultim omagiu celor plecați dintre noi...

Anunțurile de deces se publică GRATUIT!

Mulţumim celor care în urmă cu 6 săptămâni, prin prezenţă, flori, cuvinte de îmbărbătare au fost alături de noi în marea durere pricinuită de pierderea într-un tragic accident a familiei

VOLONCIU SULTANA şi TIBERIU.

Nepotul Viorel, soţia Felicia şi fiul Alexandru

Pios omagiu şi neştearsă amintire acum când se împlineşte un an de când bunul nostru soţ, tată, socru, bunic, străbunic, unchi şi cumnat

ION POPESCU

a plecat pe drumul fără de întoarcere. Pentru bunătatea lui şi pentru tot ce a făcut pentru noi, îi mulţumim din suflet şi-l rugăm pe bunul Dumnezeu să-i dea odihna şi liniştea de care are nevoie. Cât vom trăi nu te vom uita!

Familia, pe veci nemângâiată

O rugăciune, o lacrimă, un buchet de flori, amintiri de neuitat la 6 săptămâni de când într-un tragic accident

VOLONCIU SULTANA şi TIBERIU

au plecat împreună spre veşnicie. Bunul Dumnezeu să-i vegheze în Împărăţia Sa, dându-le veşnică odihnă.

Familia Andor

Pustie ne este casa, îndurerat ne este sufletul la împlinirea a 40 de zile de când ne-a părăsit pentru totdeauna iubitul nostru soţ, tată şi socru

OPREA MIHAI.

Pentru dragostea şi grija care ai avut-o faţă de noi, îţi vom păstra amintirea veşnică! Dumnezeu să te odihnească în pace.

Familia îndoliată

Se împlinesc 6 ani de când a plecat dintre noi iubitul nostru

dr. SANDICI DIMITRIE

medic veterinar. Dumnezeu să-l odihnească în pace!

Soţia Ecaterina şi fiul Dorin

O rugăciune pentru odihna sufletului celui care a fost

DOŢA IOAN LIVIU

la 3 ani de la plecarea în veşnicie. Dumnezeu să-l odihnească în pace!

Mama şi familia Ardelean

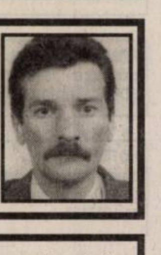

Pios omagiu şi o rugăciune pentru odihna sufletului dragului nostru

BRETAN VIOREL SILVIU,

la împlinirea a 3 ani de la despărţire. Dumnezeu să-l ierte şi să-l odihnească în pace!

Soţia Margareta, copiii Carmen şi Nicu

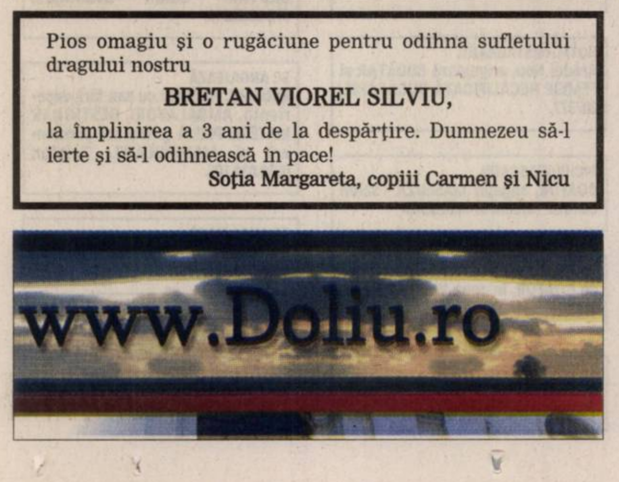

CASĂ ZERIND
nr. 139, ideal privatizare, central, la şoseaua Arad-Oradea, 1.000 mp. Telefon 0729.456.699.

- **Casă+anexe cărămidă+grădină**, 5800 mp, localitatea Căpâlnaş, judeţul Arad. Telefon 0768.340.787, 0743.103.555.
- **Urgent casă** centrală, în Ineu. Telefon 511075, 0740.982.898.
- **Vilă Ghioroc**, la şosea, toate utilităţile. Informaţii 0745.862.758, 461767.

Vând garsoniere (19)

- **Garsonieră, etaj** 1, modern amenajată, str. Corneliu Coposu (Lacului). Telefon 0770.314.625.
- **Garsonieră în** cartierul Grădişte, cu îmbunătăţiri şi mobilată. Telefon 0753.013.084.
- **Garsonieră în Lipova, 7000 Euro. Informaţii 0745.636.264, 0724.248.217.**
- **Garsonieră în** Micălaca, etaj 2, complet renovată. Telefon 0748.862.498.
- **Garsonieră Micălaca**, total amenajată, baie cu vană, etaj 3. Telefon 0743.036.482.
- **Garsonieră str**. Predeal, bloc G 1, etaj 2, ap. 45, total renoită, la preţ convenabil, urgent. Telefon 0744.821.223.

Vând terenuri (21)

- **1125 mp** în Mândruloc, în centru. Informaţii 0747.453.816.
- **1440 mp**, Şofronea, utilităţi stradale, curent branşat, 25 Eu/mp, negociabil. Informaţii 0745.654.434.
- **2-4**,5 ha teren arabil în localitatea Aluniş. Telefon 0742.935.023.
- **2 terenuri** intravilan în Bujac, cartier nou de vile, ST- 400 mp fiecare. Preţ negociabil. Telefon 0745.477.842, 0257/533033
- **280 mp** teren cu proiect, în Pârneava. Telefon 0746.286.060, 0728.186.060.
- **31000 mp** Sânleani, FS 120, 15 euro/mp, 10000 mp Vladimirescu, FS 75, 55 euro/mp. 0722.294.842.
- **3,40** ha în Zădăreni, lângă sat, 5 Euro/mp. Telefon 0724.020.111.
- **6,8** ha teren extravilan pe drumul Timişoarei, aproape de Arad, lângă viitoarea autostradă, drum acces pietruit, front stradal 400 ml, preţ 15 Euro/mp. Telefon 0740.582.882.
- **Grădină cu** pomi fructiferi, 1435 mp, în Ghioroc (partea cu dealul). Telefon 0749.374.207, 287580.
- **Intravilan pe** colţ, 413 mp, 22,5 x 18,31, cu utilităţi, 40.000 Euro, negociabil. 0765.257.753.
- **Loc casă** intravilan, Şofronea, colţ 500 mp, utilităţi stradale, negociabil. Telefon 0721.795.296.
- **Loc de** casă, 1.500 mp, FS- 22,75 m, Str. Podgoriei, Micălaca. Telefon 0751.309.716.
- **Loc de** casă 1350 mp, în localitatea Aluniş, lângă şoseaua Arad-Lipova, 9 Euro/mp. Telefon 0742.935.023.
- **Loc de** casă în Bujac, 500 mp, toate utilităţile la stradă. Telefon 0741.250.749.
- **Loc de** casă în Felnac, nr. 578, ST 1440 mp, FS 20 ml, preţ 11 Euro/mp. Telefon 0745.339.302.
- **Loc de** casă în Ghioroc, 876 mp, preţ 13.000 Euro. Telefon 0726.317.597.
- **Loc de** casă, în Grădişte, 1000 mp. Telefon 0740.059.151.
- **Loc de** casă în Micălaca. Telefon 0723.583.238, 0721.085.493.
- **Loc de** casă în Şiria, 1440 mp, FS 18, str. Iulius Traian, nr. 1370. Telefon 0746.228.165.
- **Loc de** casă în Zimand Cuz. Telefon 0729.097.523.
- **Loc de** casă la 12 km, 5 Euro/mp, facilităţi. Telefon 0745.333.943.
- **Parcele de** 1000 mp, FS=18 ml, la axul principal, în noul cartier din Vladimirescu. Telefon 0728.933.045.
- **Păşune Covăsânţ**, 5,75 ha, limită cu Şiria, în apropierea pădurii, 0722.692.973.
- **Teren 1200** mp, Zădăreni, nr. 470, pe colţ, 0745.214.342.
- **Teren 22**.500 mp, lângă parc Vladimirescu, teren pentru casă 500 mp, Vinga. Telefon 0722.226.403.
- **Teren 2300** mp, în Pecica, situat pe DN Arad-Nădlac. Telefon 0740.080.878.

TEREN CU
casă veche în Pârneava, str. Clujului, 1148 mp, cu FS 14,5 m, toate utilităţile în casă. Preţ 125.000 Euro negociabil. Telefon 0722.295.265.

- **Teren extravilan** 3,5 ha pe drumul Timişoarei, aproape de autostradă, 10 Euro/mp. Telefon 0740.582.882.
- **Teren intravilan** 1,38 ha, pe drumul către Oradea, aproape de Cartierul Verde, 30 m deschidere la şosea. Preţ 26 Euro/mp. Telefon 0740.582.882.
- **Teren intravilan** 1503 mp, Şiria. Telefon 0721.511.766.
- **Teren intravilan**, Bujac (cartierul de vile), 2500 mp, 40 Euro/mp. Telefon 0257/257100.
- **Teren intravilan** în Arad - Grădişte, str. Grădina Poştei, 755 mp. Telefon 0748.862.498.

TEREN INTRAVILAN,
parcelabil Pecica DN7, 6 ha, utilităţi: apă, gaz, curent, FS 750 m, la 500 m de coborârea de pe autostradă. Telefon 0722.295.347.

- **Teren intravilan** pe Centura de Nord, 5000 mp, sau 2500 mp, FS 76 m. Telefon 0752.225.056.
- **Teren la** ieşire Arad spre Zădăreni, 13.500 mp, cu PUZ, destinaţie cartier rezidenţial, lângă şosea, preţ 35 Euro/mp. Informaţii telefon 0720.731.134.
- **Vând în** Păuliş 1000 mp intravilan, FS 13,5 ml, 15000 euro. Telefon 0744.548.386.

Cumpăr terenuri (22)

- **Grădină în** Sânicolaul Mic pentru construcţie casă, 500-1000 mp. Telefon 0743.041.312.
- **Pământ, zona** CET, Gai, Sânicolau Mic. Plata pe loc. Telefon 0357/800953, 0742.320.153, 0723.455.028.
- **Teren agricol**, păşune, fâneaţă, vecinătatea Aradului. Plătesc imediat. Telefon 0257/212063, 0742.781.651, 0722.273.759.
- **Teren agricol**, păşune, vie în Păuliş, Şiria, Sântana, Turnu. Telefon 0257/289378, 0763.699.920.
- **Teren agricol** şi vie. Telefon 0257/280234, 0357/410011, 0744.359.024.

Imobile chirii (29)

- **Dau în** chirie apartament 2 camere, etaj 3/4, Vlaicu (Lebăda). Telefon 0744.491.691.
- **Închiriez 2** camere, amenajat, utilat, mobilat, 200 Euro/lună. Telefon 0727.982.469.
- **Închiriez 3** camere, mobilat, utilat lux, 400 Euro/lună. Telefon 0727.982.469.
- **Închiriez apartament** 3 camere, etaj II, Vlaicu, dotat şi mobilat lux. Preţ 300 Euro. Telefon 0722.266.547.
- **Închiriez apartament** la casă, Pârneava. Telefon 0257/214428, 0727.122.361.
- **Închiriez apartament** una cameră, mobilat, Alfa. Telefon 0745.828.297.
- **Închiriez garsonieră**, condiţii deosebite. Telefon 0741.015.910.
- **Închiriez garsonieră**, Mioriţa, amenajată, 150 Euro+100 Euro garanţie. Telefon 0741.633.101, 0770.231.267.
- **Închiriez garsonieră** modern amenajată, 170 Eu/lună, 0744.627.861, 0729.547.252.

Imobile schimb (30)

- **Schimb** - vând Arad cu Constanţa apartament parter, 72 mp. Telefon 0742.031.262, 0742.031.266.

Auto româneşti (36)

bestauto.ro

- **Vând Dacia** Berlină 1310 L, an 1998, culoare roşie, instalaţie GPL, muzică MP 3, bine întreţinută, merită văzută. Informaţii telefon 0730.544.877 sau 0730.030.120.
- **Vând Dacia** Logan, motorină 2005. Telefon 0722.935.659.

VÂND DACIA
Nova, 1600 cmc, an 1999 decembrie, preţ negociabil. Telefon 0722.961.656.

- **Vând Dacia** Papuc, 2 locuri, prelată, an `91, preţ 1.250 Eu. Telefon 0788.674.034, 0751.480.168.
- **Vând: Dacia** Papuc, 2 locuri, motor 1,4, an fabricaţie 1996, GPL omologat, 0257/382089.

Auto străine (37)

bestauto.ro

- **Vând Alfa** Romeo, an 1992, TD, 2700 Euro negociabil. Telefon 0745.252.479.
- **Vând Audi** A4, nouă, an 2007, 23.000 km, 1.9 TDI, albastru perlat, primul proprietar, înmatriculată, full extrase, 22.000 Euro fix. Telefon 0744.391.266.
- **Vând Bora** Variant, an 2000, motorizare TDI, full option, argintie. Telefon 0724.401.428, 250344.
- **Vând Fiat** Punto, an 2002, înmatriculat. Telefon 0728.004.073.
- **Vând Ford** Mondeo Kombi, 1,8 TD, an 1995 şi VW Golf Cabrio, an 1992, 1,8 l recent aduse, 1.750 Euro. Telefon 0723.045.296.
- **Vând VW** Golf I Diesel. Telefon 0742.036.008.

INFORM MEDIA

INFORM MEDIA, editorul cotidianelor Adevărul de Arad şi Arad Expres, parte a grupului multinaţional Inform Media, care îşi desfăşoară activitatea în domeniul presei locale tipărite

CAUTĂ
vânzători stradali de ziare

Cerinţe:
- seriozitate
- dinamism
- conştiinciozitate

Se oferă:
- salar atractiv
- timp de lucru 2 ore

Informaţii suplimentare la telefon: 0257/281.802 sau 0728.284.737.

- **Vând Opel** Astra, an 2001, Euro 4, benzină, 1600 cmc, albastru metalizat, stare foarte bună, recent adus, preţ 6200 negociabil, 0745.783.931.
- **Vând Opel** Astra Diesel, an 2001, neînmatriculat. Telefon 0732.191.072.
- **Vând Opel** Astra, Euro 4, motor 1600 cmc, aer condiţionat, an 2001, Peugeot 106, motor 1200 cmc, Euro 3, Opel Agila, motor 1000 cmc, electrice, aer condiţionat, înmatriculat recent, camionetă Ford Transit, camionetă LT. Telefon 0744.552.140.
- **Vând Opel** Corsa, 1000 cmc, 2002, 5200 Euro, negociabil. 0745.900.603.

VÂND OPEL
Zafira 2.0 DTI, an 2003/10, multe extrase, preţ 9.500 Eu, negociabil. Telefon 0720.005.944.

- **Vând Peugeot** 406 HDI, an 2002, senzor ploaie, lumini, full echipe, 4200 Euro, Peugeot 807, şapte locuri, an 2003, preţ 11.500 Euro, Audi A 4, 2000, full echipe, preţ 8700 Euro. Telefon 0752.004.303.
- **Vând Renault** Clio, an 2004, 1,5 DCI, a fost puţin avariat, necesită doar vopsit, se circulă cu el, 4800 Euro. Telefon 0723.045.296.
- **Vând Renault** Symbol Fidji 2006, benzină, 26.000 km, 7.400 Euro. Telefon 0745.595.946.
- **Vând VW** Passat, an 2003, motor 1,9 cmc, Diesel, 6+1 trepte, negru metalizat, 130 CP, dotări full. Telefon 0742.358.740.
- **Vând VW** Passat Combi, 2004, auriu, 1.9 TDI, 131 CP, 6 viteze, Navi Plus, scaune sport, magazie CD, computer bord, tempomat, ABS, ESP, oglinzi heliomate încălzite, genţi aluminiu, xenon, senzori parcare, spălător faruri, încălzire scaune, central, 165.000 km, singur proprietar, carte service, impecabil, 12.400 Euro negociabil, 0743.558.887.

Microbuze. Dube (38)

- **Vând Mercedes** 8+1, an 1993, 2400 D, 3800 Euro negociabil. Telefon 0745.252.479.

Camioane, remorci (39)

- **Vând remorcă** 500 kg, înmatriculată, 470 Euro şi Aprilia Mallagguti, Piaggio, negociabile. Telefon 0745.614.771.

Utilaje, unelte, industriale şi agricole (40)

- **Vând Combină** Clas-Protector, 6.000 Euro negociabil. Telefon 0257/456102.
- **Vând tractor** U 650 cu troliu mecanic. Telefon 0740.098.851.

Piese, accesorii (42)

- **Vând piese** pentru buldozer. S 1500, S 650. Telefon 0726.253.412.

Mobilier şi interioare (47)

NOU!!
! CANAPELE, COLŢARE, DORMITOARE, FOTOLII PAT, etc. şi la comandă la preţuri atractive. Vă aşteptăm din 2 aprilie pe str. Onisifor Ghibu 7 (zona Căminul, pod Grădişte).

- **Vând corpuri** mobilă bucătărie, mască chiuvetă, birouri, masă calculator, scaun, dulap haine, bibliotecă, cuier, diverse corpuri şi tabureţi. Telefon 0744.552.140.
- **Vând foarte** ieftin şi urgent mobilă de bucătărie şi dormitor. Telefon 0740.237.828.
- **Vând ieftin** 2 corpuri bibliotecă, 300 Ron. Telefon 0357/803501, 260674.

Aparate foto şi telefonice (50)

- **Vând telefon** IPHONE nou, deblocat. Telefon 0745.326.254.

Materiale de construcţii (53)

ABC ABSTRACT
aduce BALAST, NISIP, duc - ridic MOLOZUL, 0742.655.913, 255672.

ABC ACASĂ
aduc BALAST, NISIP, duc - ridic MOLOZUL, 0744.987.273, 0720.747.753.

ABC-UL
construcţiilor aduc BALAST, NISIP, SORT, 2-10 metri cubi, 0741.667.073.

ACUM, ACASĂ
aduc ieftin, rapid, NISIP, BALAST, RIDIC MOLOZ. 0745.003.018.

ACUM, ACASĂ,
ieftin, NISIP, BALAST, RIDIC MOLOZ. EXECUT DEMOLĂRI. 0728.912.827.

COMERCIALIZEZ ŢIGLĂ
METALICĂ, import Suedia de 0,5 grosime, 7 straturi de vopsea la preţul de 5,5 Eu/mp. Telefon 0752.233.880, 0745.910.304.

VÂND EN-
gros FIER BETON FASONAT şi NEFASONAT. Micalaca, 0257/219400, 0788.267.376.

Electrocasnice (56)

- **Vând maşină** de spălat automată, congelator, ladă frigorifică, combină frigorifică, frigider, vitrină frigorifică, Calea Radnei 151. Telefon 0743.662.845.

VINDEM IEFTIN
în rate: ELECTROCASNICE NOI, SECOND HAND, MAŞINI SPĂLAT, FRIGORIFICE, TELEVIZOARE, FRIGORIFICE COMERCIALE, MOBILIER, TERMOPANE. ROTARU LIPOVA, 0744.796.542.

Plante si animale, agroalimentare (57)

- **Cumpăr porci** 15-80 kg. Telefon 0745.669.544.
- **Vând 120** capre cu iezi. Telefon 0722.226.403.
- **Vând 300** baloţi lucernă, calitate bună. Telefon 0748.902.521.

VÂND GRÂU
în Arad (300 kg) zona BENZINĂRIA AMARAD (Şega). Telefon 0729.456.699.

- **Vând oi** ţurcane. Telefon 0751.054.805.
- **Vând ovăz**, grâu, paie baloţi. Telefon 0743.029.943.
- **Vând pui** de casă, diferite mărimi. Telefon 0357/272328.
- **Vând pui** de ouă de la 1-21 zile, 0742.249.596.

Articole pentru copii (59)

- **Vând pătuţ** copil, aproape nou şi scaun alimentaţie Chicco, 0744.632.419.

Pierderi (62)

- **Pierdut carnet** student, eliberat de U.V Timişoara, pe numele Ianoş Roxana Cecilia. Îl declar nul.

Citatii (63)

SE CITEAZĂ
pârâta Simon Elke pe data de 14.04.2008, la ora 8.30, la Judecătoria Arad, în sala 215, în dosar civil nr. 1418/55/2008 în proces cu Crişan Domenico Cristian, pentru divorţ.

SE CITEAZĂ
pentru termenul de 31.03.2008, ora 11.00, la Biroul Notarial Public ÑSAVIN LUMINIȚAÎ, cu sediul în Arad, Calea Aurel Vlaicu, Bl. Z-23, sc. D, ap. 1, jud. Arad, numiții Mandea Zamfira, domiciliată în comuna Vladimirescu, jud. Arad și numitul Faur Mitruț, domiciliat în comuna Vladimirescu, jud. Arad, în calitate de nepoți de fiu ai defunctei Faur Maria, decedată la data de 15.01.1972, cu ultimul domiciliu în comuna Vladimirescu, str. Ioan Slavici nr. 18, jud. Arad. De asemenea, se citează orice alte persoane, care ar avea calitatea de moștenitor al defunctei mai sus menționate. În caz de neprezentare, succesiunea se va dezbate în lipsă cu stabilirea calității de NEACCEPTANT ÎN CONDIȚIILE ART. 700 COD CIVIL.

Prestări servicii (72)

ACOPERIȘURI, CASE
LA ROȘU. Telefon 0722.735.566.

ACORD GARANȚIE
1 an - REPARAȚII MAȘINI SPĂLAT, 259146, 0744.241.398, 0357/401569.

EXECUT, REPAR
INSTALAȚII ELECTRICE, REPARAȚII ȘPALEȚI TERMOIZOLANȚI la GEAMURI, RECONDIȚIONĂRI APARTAMENTE SCAFE, ORNAMENTE RIGIPS cu garanție. Telefon 0726.157.535.

EXECUTĂM GĂURI
BETON, DEMOLĂRI, LUCRĂRI CASNICE, AMENAJĂRI SPAȚII VERZI, etc. Telefon 0765.257.753.

INSTALĂM APARATE
AER CONDIȚIONAT pentru toate tipurile de construcții, 0728.856.959, 0728.856.992.

ROTARU-
LIPOVA execută - TERMOPANE, MOBILIER, TAPIȚERIE, plata în rate, 0744.796.542.

SC, ANDREI
Șaguna, nr. 27 execută: ACOPERIȘURI, ȚIGLĂ CERAMICĂ, JGHEABURI BURLANE, PORȚI FIER FORJAT, RENOVĂRI INTERIOR-EXTERIOR, 0257/255366, 0754.644.381.

SC EXECUTĂ
FINISAJE, RIGIPSĂRI, REAMENAJĂRI BIROURI - MAGAZINE, CONSTRUCȚII CASE, INSTALAȚII ELECTRICE etc. Oferim calitate și seriozitate. Lucrăm cu sau fără materialele clientului. Telefon 0728.314.376, 0357/101005.

Oferte locuri de muncă (74)

SFERA COMPANY

angajează

LUCRĂTORI pentru SECȚIA de PATISERIE. Relații la telefon 279303 sau la sediul din str. Eftimie Murgu, nr. 96.

RATIO BEACH

angajează

OSPĂTARI, BARMANI. Telefon 0722.347.616 sau la firmă pe ștrand.

TOP SECURITY

- Arad, Piața Sârbească 1, telefon 281410, 280228, 0357/407425, 0724.234.413

angajează

PERSONAL PAZĂ- zonele Arad - Curtici (și DISPECER). Cunoașterea limbii maghiare constituie avantaj. Oraginzăm școlarizare-specializare. Salarizare motivantă.

B&B ACCESORIES

(intrare str. Turdei)

angajează:

DIRECTOR de PRODUCȚIE CONTABILI; EXPORT - IMPORT, SECRETARĂ. Telefon 0357/101090, fax: 0257/274010, e-mail: office@bbacc.ro

ALIMENTARĂ AUTOSERVIRE
angajăm VÂNZĂTOARE și CASIERE. Telefon 212211 sau 0722.361.654.

ANGAJĂM AGENT
COMERCIAL cu experiență, categoria B, produse alimentare-nealimentare. Trimiteți CV la fx 0357/101384.

ANGAJĂM URGENT
VULCANIZATORI și SPĂLĂTORI AUTO. Telefon 0770.287.745.

ANGAJĂM AGENT
de TURISM cu experiență în domeniul ASIGURĂRILOR. Informații la telefon 0724.303.506 sau e-mail: ovidiu_mir_trans@yahoo.com

ANGAJĂM AGENT
LIVRĂRI pentru Arad, permis B+C. Telefon 0727.348.074. CV fax 0257/210510.

ANGAJĂM AGENȚI
PAZĂ și ORDINE. Telefon 0729.259.135.

ANGAJĂM BUCĂTĂREASĂ
cu experiență. Telefon 0724.501.777.

ANGAJĂM CASIERĂ
SCHIMB VALUTAR. Telefon 0723.681.240.

ANGAJĂM CU
contract de muncă PERSONAL pentru CURĂȚENIE sediu firmă. Condiții: experiență în domeniu, seriozitate, aspect îngrijit. Se oferă salariu 400 Ron net și tichete de masă. Telefon 0731.121.235.

ANGAJĂM ELECTRICIAN.
Relații telefon 0257/213150.

ANGAJĂM FAMILIE
pentru ÎNGRIJIT ANIMALE. Oferim cazare. Telefon 0740.596.331.

ANGAJĂM FEMEIE
pentru CURĂȚENIE la PENSIUNE, zona Gai. Telefon 0740.830.819.

ANGAJĂM FETE
pentru DISTRIBUȚIE PLIANTE, 50 Ron/zi+comision. Telefon 0745.691.138.

ANGAJĂM GRĂDINAR
cu experiență. Telefon 0723.060.277.

ANGAJĂM LĂCĂTUȘI,
MONTATORI PROFESIONIȘTI, salar motivant, 0744.619.691.

ANGAJĂM MONTATOR
TÂMPLĂRIE PVC, cu experiență, carnet auto, 270775, 0741.209.363.

ANGAJĂM MUNCITORI
în CONSTRUCȚII, ZIDARI, FINISORI. Informații telefon 0257/256189.

ANGAJĂM MUNCITORI
NECALIFICAȚI, 0732.401.484, 0732.401.485, 0732.401.486, 0257/287902.

ANGAJĂM MUNCITORI
NECALIFICAȚI încărcat, descărcat materiale construcții. Telefon 0744.165.466, 284460.

ANGAJĂM MUNCITORI
pentru MONTAJ MOBILĂ și FEMEIE SERVICIU, 338244.

ANGAJĂM PATISIERĂ
și VÂNZĂTOARE. Telefon 270777, între orele 07-15.

ANGAJĂM PAZNIC
(pensionar). Telefon 270441, 0724.242.112.

ANGAJĂM PAZNIC
pentru societate, de preferință PENSIONAR. Informații 0728.700.624.

ANGAJĂM PERSONAL
PAZĂ ATESTAT. Salar atractiv, tichete masă, sporuri. Telefon 0730.220.000.

ANGAJĂM PROFESOR
LIMBA ITALIANĂ, part time/ full time, cu disponibilitate la program matinal. CV: cariera@gruppomol.it, 0741.743.766.

ANGAJĂM SECRETARĂ,
FRIGOTEHNIST, MECANIC, ELECTRICIAN AUTO, ELECTRICIAN AUTOMATIZĂRI. Informații 0724.249.849

ANGAJĂM ȘOFER,
str. Bîrsei, nr. 31. Telefon 0744.177.595.

ANGAJĂM ȘOFERI
profesioniști. Telefon 0722.249.508.

ANGAJEZ LUCRĂTOR
COMERCIAL și CASIERĂ pentru supermarket. Telefon 210028, 0746.381.898.

AICI E LOCUL CARIEREI TALE!
romjob.ro
PORTAL NAȚIONAL DE LOCURI DE MUNCĂ!

ANGAJĂM: 1.
AGENT VÂNZĂRI APARATURĂ TOPOGRAFICĂ ȘI INSTRUMENTE FOLOSITE ÎN CONSTRUCȚII. Cerințe: - absolvent de studii superioare tehnice (geodezie - cadastru, telecomunicații, informatică, construcții); - bun cunoscător al limbii engleze; - cunoștințe operare PC - nivel avansat (constituie avantaj cunoaștere softuri proiectare); - disponibilitate pentru deplasări în țară și străinătate; - bune abilități de comunicare și negociere; - permis de conducere categoria B; 2. TEHNICIAN UTILAJE. Cerințe: - absolvent de studii tehnice (utilaje, mecanică, construcții, hidraulică); - vorbitor de limbă engleză; - cunoștințe operare PC; - disponibilitate pentru deplasări în țară și străinătate; - permis de conducere categoria B. Oferim: - pachet salarial atractiv, în raport cu performanțele proprii; - training în străinătate, posibilități de afirmare profesională. CV-ul și scrisoarea de intenție se depun la sediul societății S.C. Giscad SRL din Arad, str. I.C. Brătianu nr. 19, fax: 0257/252163 sau e-mail: office@giscad.ro până la data de 15.04.2008. Relații suplimentare la telefon 0257/338200, 0357/426644 și pe site-ul: www.giscad.ro. Vor fi contactați pentru interviu doar candidații selecționați.

ANGAJĂM: CONSILIER
VÂNZĂRI VEHICOLE de ocazie, GESTIONAR PIESE SCHIMB, PORTAR, FEMEIE de SERVICI, ȘOFER TAXI, MECANIC AUTO, VOPSITOR AUTO, TINICHIGIU AUTO. Informații 0257/227056, 0257/275650.

ANGAJEZ AJUTORI
de BUCĂTARI în RESTAURANT. Telefon 0740.116.833.

ANGAJEZ BARMANĂ
pentru BAR NON-STOP. Telefon 0740.023.924, 0744.921.362.

ANGAJEZ BARMANE,
cu experiență, BAR NON STOP, zona Vlaicu, salar 300 Euro, 0723.600.451.

ANGAJEZ BRUTAR,
cuptor pe vatră. Telefon 0741.143.293, 270494.

ANGAJEZ CONFECȚIONERI
TÂMPLĂRIE PVC și AL, salar 1500 Ron, CONFECȚIONERI STICLĂ TERMOPAN, salar 1000 Ron, ȘOFERI cat. B. Se acordă tichete de masă. Telefon 0257/211272, 0722.677.100.

ANGAJEZ DANSATOARE
DISCOTECĂ - sâmbăta. Asigur transport. Telefon 0723.600.510.

ANGAJEZ FEMEI
pentru muncă în Germania. Condiții: vârsta între 18-45 ani. Relații la nr. 0723.665.765, 0742.057.643.

ANGAJEZ INSTRUCTOR
AUTO. Condiții avantajoase. Telefon 282440, 0722.566.405.

ANGAJEZ MEDIC
VETERINAR pentru activitate de cabinet și DDD. Telefon 0762.241.904, 0257/210882.

ANGAJEZ MUNCITORI
NECALIFICAȚI pentru calificare, cunoștințe mecanică-auto, constituie avantaj. Telefon 0723.308.641, 286181.

ANGAJEZ MUNCITORI
pentru MONTAJ STRUCTURI METALICE, TABLĂ și PANOURI, 0722.403.313.

ANGAJEZ MUNCITORI
PRICEPUȚI în CONSTRUCȚII, 0720.534.458.

ANGAJEZ PERSOANĂ
calificată pentru CONTABILITATE PRIMARĂ la supermarket. Telefon 210028, 0746.381.898.

CAUT FEMEIE
pentru MENAJ, GĂTIT, SUPRAVEGHEAT COPII. Telefon 282632, 0723.320.123.

ANGAJEZ RECEPȚIONERĂ.
Informații la telefon 0257/289154

ANGAJEZ SECRETARĂ
cu experiență și o PERSOANĂ responsabilă pentru BAR. Telefon 0744.644.652.

ANGAJEZ ȘOFER
DISTRIBUITOR PÂINE, domiciliul obligatoriu Arad, BRUTAR. Telefon 0744.958.118.

ANGAJEZ ȘOFER
TIR 7,5 tone. Telefon 0740.044.080.

ANGAJEZ ȘOFER
TIR pentru TRANSPORT INTERNAȚIONAL. Telefon 0722.965.003.

ANGAJEZ SPĂLĂTORI
AUTO, cu experiență. Salar, condiții avantajoase, 0723.389.792, 0722.279.044.

ANGAJEZ TÂMPLAR
și PULVERIZATOR, 0744.403.953.

ANGAJEZ TEHNICIAN
VETERINAR (ASISTENT), cabinet veterinar și deratizator, 0744.796.521.

ANGAJEZ URGENT
INSTALATOR SANITARE și ÎNCĂLZIRE. Telefon 243176, 0745.859.017.

ANGAJEZ URGENT
ZIDARI-TENCUITORI. Telefon 0752.200.202.

ANGAJEZ VÂNZĂTOARE
ABC, salar atractiv. Telefon 263213, 0741.430.193.

ANGAJEZ VÂNZĂTOARE
ABC, salar negociabil. Telefon 0741.431.451.

ANGAJEZ VÂNZĂTOARE
pentru ALIMENTARĂ 30-50 ani. Telefon 0726.353.570.

ANGAJEZ VÂNZĂTOARE
PENTRU KEBAB. Telefon 0744.607.088.

ANGAJEZ VÂNZĂTOR
sau VÂNZĂTOARE pentru MAGAZIN SCULE. Cerințe: cunoștințe PC, experiență în vânzări. Informații: 0740.355.077.

ANGAJEZ VÂNZĂTORI
pentru chioșc alimentar non-stop, FEMEI sau BĂRBAȚI, cu sau fără experiență, fără limită de vârstă, salar net: 1.000 lei. Telefon 0770.605.920.

ANGAJEZ ZIDAR-
FAIANȚAR-FINISOR, salar în funcție de realizări, str. Ștefan Cicio Pop, nr. 5. Telefon 280632, 0749.082.015.

ANGAJEZ ZIDAR.
Telefon 0726.128.909.

BAR DE
NOAPTE angajează OSPĂTARE și DANSATOARE. Salar atractiv. Telefon 0744.183.358, după ora 16.00.

CABINET EXPERT
contabil angajează ECONOMISTĂ, cunoștințe avansate de contabilitate. Telefon 0722.654.664, 256250, email floringrigorie@yahoo.com.

CAUT FEMEIE
la BUCĂTĂRIE, salar atractiv. Telefon 0724.028.250.

CAUT FEMEIE
pentru MASAJ. Telefon 214406.

CAUT URGENT
FATĂ pentru LUCRU în GERMANIA. Relații telefon 0741.143.366.

CĂUTĂM COLABORATORI,
DIRIGINTE de ȘANTIER, categoria C, angajăm PAZNIC. Telefon 0731.660.116.

CĂUTĂM OSPĂTARE
pentru GERMANIA cu contract. Salar 800-900 Euro, masă și cazare asigurată. Telefon 0732.975.066, 0742.032.935, perioada 3-6 luni.

FAST FOOD,
Piața Spitalului angajează VÂNZĂTOARE și PERSONAL cu experiență. 0721.842.846.

FIRMĂ CONSTRUCȚII
angajează MUNCITORI. Telefon 0743.295.529.

FIRMĂ CU
sediul în Vladimirescu, angajăm CONTABILĂ EVIDENȚĂ PRIMARĂ, cu experiență în domeniu. Telefon 0730.645.165.

FIRMĂ DE
construcții angajează INGINER CONSTRUCTOR și MAȘINIȘTI UTILAJE CONSTRUCȚII. Informații telefon 0728.021.860, 0731.611.611.

FIRMĂ DE
CONSTRUCȚII angajează MUNCITORI CALIFICAȚI și NECALIFICAȚI. Telefon 0726.232.102.

FIRMĂ DE
CONSTRUCȚII angajează PARCHETAR, FAIANȚOR, RIGIPSAR. Telefon 0749.197.895.

FIRMĂ DE
construcții angajez ZUGRAV, ZIDAR, DULGHER. Informații la 0741.088.146.

FIRMĂ DE
curățenie angajează BĂRBAȚI și FEMEI, la program de 8 ore și FEMEI la 4 ore. Oferim condiții deosebite, 242421, 0731.290.531.

FIRMĂ DE
curățenie angajează PERSONAL (FEMEI și BĂRBAȚI). Telefon 0728.386.017.

FIRMĂ DE
DISTRIBUȚIE, angajează AGENT DE VÂNZĂRI, cu experiență și mașină proprie. Se oferă pachet salarial atractiv și bonus din vânzări. Telefon 0731.834.451.

FIRMĂ DE
distribuție angajează AGENȚI de VÂNZĂRI. Cerințe: experiență în domeniu minim 3 ani, permis conducere cat. B. Se oferă pachet salarial motivant. CV-urile se vor trimite la info@bestcomgroup.ro. Informații la telefon 0723.508.008.

FIRMĂ DISTRIBUȚIE
pre-pay angajează AGENT VÂNZĂRI. Telefon 0747.024.865.

FIRMĂ DISTRIBUȚIE
produse alimentare angajează ȘOFERI. Telefon 206207.

HOTEL 3
stele Arad, angajează BUCĂTĂREASĂ (4 ore). Informații telefon 0748.213.173 sau 213153.

HOTEL-RESTAURANT,
Aradul Nou, angajează BUCĂTAR și FEMEIE NECALIFICATĂ BUCĂTĂRIE, 287377.

ÎNCHIRIEZ SCAUN
COAFOR, angajez MASEUZĂ - salon central. Telefon 0744.625.546.

ÎNCHIRIEZ SCAUN
de COAFOR, în zona Vlaicu. Telefon 0722.567.082.

ÎNCHIRIEZ SCAUN
de COSMETICĂ și COAFURĂ în salon ultracentral, 0751.047.771.

ÎNCHIRIEZ SCAUNE
COAFEZĂ, MANI-PEDICHIURĂ, COSMETICĂ, într-un salon central, ultradotat, amenajat, vitrină 8 m, 180 mp vad bun. Telefon număr 0727.793.425.

LOCURI MUNCĂ
- GERMANIA, ITALIA, cu contract, OSPĂTARI, AJUTORI BUCĂTARI, PIZZARI, CURĂȚENIE, 0741.292.001.

MAGAZIN ALIMENTAR
angajez urgent VÂNZĂTOARE. Rog oferte serioase, 0721.254.032, 0724.530.135.

MAGAZIN MATERIALE
construcții angajează VÂNZĂTOR cu permis de conducere. Telefon 0721.345.425, 0257/276026.

PENSIUNEA ADRIANA
angajează FEMEIE TÂNĂRĂ PENTRU BUCĂTĂRIE ȘI CURĂȚENIE, 0745.659.223.

RESTAURANT ANGAJEAZĂ
FEMEIE la CURĂȚENIE, 0741.141.456.

RESTAURANT ANGAJEAZĂ
OSPĂTAR Telefon 0788.121.109, 270370.

RESTAURANT ANGAJEAZĂ
OSPĂTAR(Ă) și AJUTOR BUCĂTAR, cu experiență și calificare. Telefon 0722.249.597.

S.C.
angajăm MUNCITORI NECALIFICAȚI. Telefon 216560.

S.C.
angajează AGENT VÂNZĂRI ȘI MUNCITOR DEPOZIT cu cunoștințe PVC. Telefon 0257/287040, 0743.047.496.

S.C.
angajează în Arad: ȘEF OBIECTIV, ȘEFI TURĂ, DISPECERI, AGENȚI PAZĂ și CONTROL ACCES. Salarizare deosebită și motivantă. Bonuri de masă. Telefon 0724.234.413.

S.C.
angajează MUNCITORI NECALIFICAȚI pentru munca în depozit. Telefon 0720.570.806.

SALON DE
înfrumusețare angajează MANICHIURISTĂ. Informații la telefon 0740.819.145.

SC ANGAJĂM
BARMANĂ. Informații telefon 0743.028.812.

SC ANGAJĂM
ȘOFER (categoria B și C) GESTIONAR pentru DISTRIBUȚIE ÎNGHEȚATĂ. Salar atractiv. Informații la 0726.336.323., 0724.333.309. Între orele 9-17

SC ANGAJEAZĂ
AGENȚI VÂNZĂRI, cu experiență în domeniu, vârsta maximă 35 ani, posesor permis conducere categoria B. Limba italiană prezintă avantaj. Informații la telefon 250580.

SC ANGAJEAZĂ
BRUTAR. Salar avantajos, 0724.285.690.

SC ANGAJEAZĂ
BRUTARI, PATISERI cu sau fără experiență, AMBALATORI, GESTIONAR MATERIE PRIMĂ (preferabil pensionar) și MANIPULANT. Telefon 0730.030.106.

SC ANGAJEAZĂ
BRUTARI. Relații la telefon 0744.643.971.

SC ANGAJEAZĂ
ca REPREZENTANȚI tineri absolvenți - școală profesională, liceu; salar 800 lei + bonus. 0740.391.249, 0721.533.886.

S.C. WEST EUROTRANS din Pecica

angajează:

- **Economist contabil cu studii superioare**
- **Conducători auto - profesionişti cu atestat**
- **Dispecere auto**
- **Mecanici auto**

Se oferă:
- condiţii deosebite de muncă
- salarizare deosebită

De asemenea, scoate la vânzare camioane Volvo şi Daf.
Informaţii la: 0722.295.347, 468.010, 468.435.

(H-380339)

Primăria comunei Păuliş

organizează în data 14.04.2008 ora 10:00 la sediul Primăriei Păulis nr.1, concurs pentru ocuparea postului

de referent-Bibliotecar TP1/2norma.

Concursul va consta dintr-o probă scrisă şi un interviu.

Condiiţile de participare la concurs şi bibliografia se afişează la sediul instituţiei.

Dosarele de înscriere la concursuri se depun până la data de 11.04.2008 ora 15:00

Relaţii suplimentare se pot obţine la numărul de telefon: 0257 388 10, 0257 388 456.

(H-370570)

RESCO S.A.

Arad, Piaţa UTA, Nr. 45-55
Tel./Fax. 281970
Mobil : 0740301171

ANGAJEAZĂ AGENŢI COMERCIALI

CERINŢE: carnet de conducere, abilităţi de negociere, capacitatea de a îndeplini obiectivele, persoană organizată; (experienţa constituie un avantaj).

OFERIM: salar atractiv, bonusuri atractive pentru realizarea obiectivelor, maşină, telefon, training-uri periodice.

(H-380227)

ANUNŢ !
Sistemul de Gospodărire a Apelor Arad

avertizează că în perioada 05.04.-20.04.2008 va efectua acţiunea de combatere a dăunătorilor pe toate digurile de pe râul Mureş din administrare, din judeţele Arad şi Timiş în vederea menţinerii gradului de siguranţă a lucrărilor.

Se vor utiliza SUBSTANŢE TOXICE.

(H-370780)

PRODUCĂTOR ALUMINIU ŞI PVC ANGAJEAZĂ:

REPREZENTANT COMERCIAL ZONAL

Cerinţe:
- bune cunoştinţe PC
- permis categoria B
- abilităţi de comunicare, negociere şi organizare
- experienţă în lucrul cu clienţii
- experienţa în domeniu constituie avantaj

Se oferă:
- pachet salarial motivant în funcţie de realizări
- autoturism de serviciu, telefon, PC
- munca într-o echipă tânără, în dezvoltare.

MUNCITORI CALIFICAŢI, NECALIFICAŢI ŞI MONTATORI

CV la: Mail: caseravestplast@yahoo.com
Fax: 0257/369143

(H-371340)

Colegiul Naţional Moise Nicoară Arad

organizează concurs pentru ocuparea postului de

muncitor întreţinere,

cu vechime minim 6 ani, în data de 8 aprilie 2008, ora 9,00. Dosarele se depun la secretariatul colegiului până în data de 04.04.2008. Informaţii suplimentare la secretariat, telefon 280598.

(H-363901)

S.C. IZOMETAL S.A.
TIMIŞOARA, Pct. Arad,

angajează:

GESTIONAR

MANIPULATOR MARFĂ

Informaţii telefon 0257/289644, fax 0257/289361.
CV-urile se trimit până în 31.03.2008.

(H-365633)

Fliegl Firma Fliegl Gruppe

caută Asistent Manager la Arad

Condiţii:
- cel puţin studii medii
- cunoşterea limbii maghiare şi/sau germană
- cunoştinţe PC
- cunoştinţe contabilitate primară

Oferim: un loc de muncă sigur şi stabil, cu posibilitatea dezvoltării unei cariere.

Persoanele interesate pot depune un CV în limba maghiară şi română şi/sau germană la sediul societăţii: Arad, Calea Zimandului nr. 18, sau pe mail: fliegl@rdsar.ro

(H-363272)

Societate comercială

angajează secretară

Cerinţe:
- cunoştinţe operare PC
- contabilitate primară

Se oferă:
- salarizare atractivă

Cv la e-mail: briliant@rdsar.ro
Informaţii la tel: 0722 684 626

(H-372986)

Primăria Comunei Zimandu Nou

Organizează concurs pentru ocuparea postului de

REFERENT DEBUTANT

ÎN CADRUL COMPARTIMENTULUI DE ASISTENŢĂ SOCIALĂ

Condiţii de participare la concurs:
- studii superioare de lungă durată, absolvite cu diplomă de licenţă, specialitate asistenţă socială;
- cunoştinţe temeinice de operare PC.

Concursul se va organiza la sediul Primăriei comunei Zimandu Nou în data de 15.04.2008, ora 10,00, proba scrisă respectiv ora 13,00, interviul.

Cererea de înscriere la concurs se depune, întrr-un dosar plic, la Primăria comunei Zimandu Nou până la data de 14.04.2008, orele 12,00 şi va fi însoţită de următoarele documente:
- copie acte de identitate (BI/CI);
- copie de pe actul de studii:
- copie de pe carnetul de muncă (după caz);
- copie de pe livretul militar (după caz);
- cazier judiciar;
- adeverinţă medicală privind sănătatea;
- recomandarea de la ultimul loc de muncă;
- curriculum vitae.

Bibliografia se poate ridica de la sediul Primăriei comunei Zimandu Nou.

(H-379973)

COFICAB este unul din principalii producători de cabluri pentru industria auto din Europa şi Nordul Africii, deţinând fabrici în Tunisia, Portugalia şi Maroc, producând pentru Ford, BMW, VW, Opel, Audi, DaimlerChrysler, Renault, Peugeot Citroen, Fiat etc. În România COFICAB va genera 200 de noi locuri de muncă, prezenţa lor urmând să îi transforme în principalii furnizori de cabluri pentru industria auto din regiune.

COFICAB Eastern Europe

Recrutăm persoane motivate pentru a creşte împreuna cu organizaţia şi a-şi construi o carieră de success în cadrul organizaţiei.

MECANIC:

Descrierea postului:
- responsabil cu întreţinerea şi repararea utilajelor
- desfaşoară operaţiuni complexe privind asamblarea şi repararea utilajelor din spaţiul de productie
- participă la instalarea şi punerea în funcţiune a noilor echipamente

Cerinte:
- vechime minim un an pe poziţie similară
- studii tehnice de specialitate (şcoala profesională, liceu tehnic)
- persoană dinamică, spirit de echipa

ELECTRICIAN :

Descrierea postului:
- responsabil cu intretinerea si repararea utilajelor electrice
- desfasoara operatiuni complexe privind asamblarea si repararea utilajelor din spatiul de productie
- regleaza si verifica instrumentele de masura utilizate in spatiul de productie

Cerinţe:
- experienta in productie
- studii tehnice de specialitate (scoala profesionala, liceu tehnic)
- disponibilitate la program de lucru in 3 schimburi
- persoana dinamica, organizata

Se oferă: pachet salarial atractiv, al 13-lea salariu, tichete de masă din prima zi de lucru, o masă calda în fiecare zi, transport gratuit

Vă rugăm, trimiteţi CV-urile la adresa de e-mail human.resources@coficab.ro, la nr. de fax **0257 202601** sau la sediul companiei din **Arad, str.III, nr.2, Zona Industriala Vest,** de luni pana sambata intre orele 6-22. Informaţii suplimentare la tel: **0257 202606**

(H-380234)

Căutaţi un loc de muncă ?

ARTEX SCM

Societate cu tradiţie în domeniul textil, anunţă că va deschide o fabrică nouă în Zona Industrială Micalaca (imediat după staţia PECO)

Angajăm: confecţioneri îmbrăcăminte sau persoane cunoscătoare de meserie

Oferim:
- climat de lucru la standarde europene (dotare tehnică înaltă, climă, sală de mese, vestiare, grupuri sociale cu duşuri)
- salarii motivate în acord individual
- tichete de masă
- premii de Paşte şi Crăciun
- garanţia achitării CAS pentru pensii
- un singur schimb
- asistenţă medicală
- calificare la locul de muncă pentru persoane necalificate

Angajările se fac pe bază de probă de lucru, la sediul societăţii din Arad, str. I. Vidu nr. 1-3. DETALII: telefon: 253726; 253741; 0357-408275; 0357-408276.

(H-341861)

---

gci
Agrirom
AZOMA

AZOMA

membra a grupului AGRIROM, este o companie privata recunoscute pentru calitatea echipamentelor agricole si zootehnice, elementelor componente si utilaje pentru constructii, confectii metalice, respectiv structuri metalice pentru constructii civile si industriale.

ANGAJEAZA

VOPSITORI

LACATUSI

SUDORI MIG - MAG

Oferta:
- **SALARII - incepand cu 1300 RON**
- **bonuri de masa;**
- cel mai bun SALAR din ARAD pentru munca depusa;
- **echipament de lucru si conditii de munca impecabile;**

Cei interesati sunt rugati sa trimita CV-ul la numarul de Fax 0257/288731, email: karol.wild@azoma.ro sau **direct la sediul firmei** Str.Steagului Nr.1 Arad.

(H-372442)

AICI E LOCUL CARIEREI TALE!
www.romjob.ro
PORTAL NATIONAL DE LOCURI DE MUNCA
Cele mai proaspete oferte de muncă
www.romjob.ro
GĂSEŞTE-ŢI JOB! CONSTRUIEŞTE-ŢI CARIERA!

ONLINE

www.aradon.ro

JURNAL ARĂDEAN
ADEVĂRUL
8°C
Aradul, controlat la sânge
Urbi et Orbi
Cu Adevărul
- Jurnal arădean ai
doar de câştigat!

- ziarul soseşte la prima oră a dimineţii
- ai şansa de a participa la toate concursurile Adevărul
- vineri primeşti GRATUIT programul săptămânal Jurnal TV
- abonamentele se pot realiza prin Poştă şi reţeaua proprie de Difuzare Adevărul

PERIOADA	PREŢUL
• 1 lună	12,90 RON
• 3 luni	38,70 RON
• 6 luni	77,40 RON
• 12 luni	154,80 RON

Bucuraţi-vă de avantajele oferite de abonament!

Adevărul: Arad, Str. Poetului 1C. Informaţii suplimentare la tel. 0257/281.797.

JURNAL ARĂDEAN ADEVĂRUL

SC ANGAJEAZĂ
LĂCĂTUŞ CONFECŢII METALICE. Salar atractiv. Telefon 0740.138.624.

SC ANGAJEAZĂ
MONTATOR MOBILIER disponibil deplasări străinătate. Telefon 0727.762.539.

SC ANGAJEAZĂ
MUNCITORI în CONSTRUCŢII. Salar negociabil. Telefon 0767.919.951.

SC ANGAJEAZĂ
PAZNICI CU ATESTAT. Informaţii la numărul 0722.468.225.

SC ANGAJEAZĂ
ŞOFER DISTRIBUITOR PÂINE. Cerinţe: permis conducere categ. B. minim 1 an, program 8 ore, salar avantajos. Telefon 0730.030.106.

SC ANGAJEAZĂ
ŞOFER DISTRIBUŢIE, MERCHANDISER şi MANIPULANT. Telefon 0744.784.432.

SC ANGAJEAZĂ
SUPRAVEGHETORI cu maşină şi AGENŢI pentru REŢEA DISTRIBUŢIE MATERIALE PUBLICITARE. Telefon 0728.886.234, 0257/270107.

AICI E LOCUL CARIEREI TALE!
romjob.ro
PORTAL NAŢIONAL DE LOCURI DE MUNCĂ

SC ANGAJEAZĂ
VÂNZĂTOR pentru PIESE AUTO cu maximă seriozitate. Salariul motivant. Experienţă în domeniul auto. Relaţii telefon 0728.555.305.

SC ANGAJEAZĂ:
SUDORI, LĂCĂTUŞI, INSTALATORI şi MUNCITORI NECALIFICAŢI. Telefon 0745.646.364, 0745.004.343, 0740.304.930.

SC CU
profil PRODUCŢIE PUBLICITARĂ angajează LĂCĂTUŞI-MONTATORI. Se oferă salariu atractiv+tichete masă. Telefon 0728.185.930.

SC CURIERAT
angajează REPREZENTANT VÂNZĂRI, COORDONATOR CURIERI, SUBCONTRACTORI. E-mail: curierat_hr@yahoo.com. Informaţii 0728.818.416.

SC DIN
Livada, nr. 146 angajăm 2 ŞOFERI pe AUTOTRAILER pentru cursă Italia. Telefon 0744.438.708, 0724.438.708.

SC DIN
Sânleani angajează MANAGER, SECRETARĂ, CONSILIER JURIDIC, CONTABIL, LĂCĂTUŞ, MECANIC, ŞOFER categoria B, PAZNIC, MUNCITORI NECALIFICAŢI. Pachet salarial motivant. Telefon 0731.021.772.

SC SPECIALIZATĂ
în semaforizare, angajează ELECTRICIAN, cu domiciliul în Arad, preferabil permis conducere, vârsta maximă 50 ani. Telefon 0257/287297, orele 12-17 (L-V).

SOCIETATE COMERCIALĂ
angajăm OPERATOR CALCULATOR, cunoştinţe solide a programelor Microsoft Windows şi Office, cu abilităţi de comunicare şi colaborare şi AGENT VÂNZĂRI cartele preplătite. Telefon fix 0257/275188, mobil 0740.275.245.

SOCIETATE COMERCIALĂ
ANGAJEAZĂ AGENT COMERCIAL. Se oferă: salarizare atractivă, telefon, maşină. Telefon 0744.513.142, e-mail: flavoia_srl@yahoo.com.

SOCIETATE COMERCIALĂ
angajează BUCĂTARI, AJUTORI BUCĂTARI, BARMANI, PIZZAIOR, Bălcescu 1.

SOCIETATE COMERCIALĂ
angajează MANIPULANT pal melaminat şi AJUTOR CIRCULARIST. Telefon 0744.342.572.

WELLNESS TERMÉKEK
forgalmazására MUNKATÁRSAKAT KERESEK. Kiemelkedő jövedelem. 00-36-30-361-4185, 16,00 után.

SOCIETATE COMERCIALĂ
angajează ŞOFER DISTRIBUŢIE, categoriile B,C. Telefon 0357/101122.

SOCIETATE COMERCIALĂ
producătoare de: (JALUZELE ORIZONTALE, JALUZELE VERTICALE, RULOURI EXTERIOARE, PLASE INSECTE, RULOURI TEXTILE, PARASOLARE, UŞI PLIABILE, PORŢI GARAJ), cu sediul în Arad, str. Andrei Şaguna, nr. 35, angajează MONTATORI în condiţii avantajoase. Program de lucru part-time. Relaţii suplimentare la: 0747.299.209, 0257/288115.

SPITALUL CLINIC
C.F. TIMIŞOARA scoate la concurs în conformitate cu O.U.G 115/2004, aprobată cu modificări şi completări prin legea 125/2005 următorul post: 1 POST ÎNGRIJITOR de CURĂŢENIE în cadrul ambulatoriului de specialitate C.F Arad. Relaţii suplimentare la sediul unităţii, Splaiul Tudor Vladimirescu, nr. 13-15, Birou Rus, Timişoara, sau la telefon 0256/493088.

TÂMPLĂRIE ÎN
Bujac, angajează FEMEIE pentru ŞLEFUIT MANUAL, 0744.797.873, 0722.436.025.

Chirii spatii comerciale (88)

ÎNCHIRIEZ SPAŢII
COMERCIALE ultracentral, utilate (70-120 mp). Telefon 0722.344.810.

ÎNCHIRIEZ SPAŢII
PRODUCŢIE DEPOZITARE 1 Euro/mp, Grădişte, 0721.555.666, 0749.555.666.

ÎNCHIRIEZ SPAŢIU,
35 mp, intrare stradală pe Calea Victoriei. Telefon 0749.028.828.

ÎNCHIRIEZ SPAŢIU
BIROURI, 600 mp, 0721.555.666, 0749.555.666.

ÎNCHIRIEZ SPAŢIU
COMERCIAL BIROURI, 1200 mp, central, str. Cicio Pop, nr. 19, 0721.555.666, 0749.555.666.

Vanzari diverse (103)

- **Maşină de** cusut electrică. Telefon 286126.
- **Maşină de** cusut Singer, vechi. Telefon 0257/232793.
- **Moară cereale** cu motor, ciocane, cuţite. Telefon 0752.709.871, 0357/310372.
- **Ofertă pentru** colecţionari, dar nu numai! Vând maşină de cusut Singer, Kaiser (tip veche germană). Preţ foarte avantajos. Telefon 0742.627.005.
- **Pari salcâm**, 2 m lungime, pentru roşii. 0743.012.696.
- **Trabant Hycomat** şi mobilă curbată sufragerie nuc. Telefon 0357/807515, 0257/251799.
- **Vând căruţă**. Telefon 0728.866.355, 0751.934.776.

Vanzari electro (104)

ABSOLUT: SUPER
OFERTĂ! Vindem CASE MARCAT FISCALE, CÂNTARE ELECTRONICE, str. Ineului 29. Telefon 0257/338300, 0745.669.550, 0728.146.751. Plata şi în rate.

Cumparari diverse (108)

- **Colecţionar cumpăr maşini de cusut mărci germane Singer, Kaizer, Nauman, Adria, Durkop etc, ofer între 45000-98000 Eu. Telefon 0749.791.265.**
- **Colecţionar german**, cumpăr maşini de cusut Singer, Kaizer, Paff, Newman etc. Serii catalogate. Preţul 45.000 Euro-95.000 Euro. Telefon 0754.291.032.
- **Fier vechi**, baterii, aluminiu, cupru, inox, plumb, radiatoare, motoraşe defecte. Telefon 0751.488.304.

PENE VECHI,
noi, cupru, alamă, baterii, fier, preţ bun, 0741.689.068.

Preluarea anunţurilor pentru următoarea zi se face până la ora 16,00.

www.romjob.ro
GĂSEŞTE-ŢI JOB! CONSTRUIEŞTE-ŢI CARIERA!
Trei paşi simpli pentru o carieră de succes:
- SIMPLU
- RAPID
- GRATUIT

ONLINE
www.aradon.ro

Program mica publicitate

luni-vineri: 8,00-19,00
sâmbătă: închis
duminică: 9,00-13,00.
Telefon 210.775

PE SCURT

- **Joc nou pe telefon.** Mediafax Mobile Services, divizia din cadrul Mediafax care funizează conţinut multimedia pentru principalii operatori de telefonie mobilă din România, a lansat, ieri, Supravieţuitorul – primul joc pentru telefoane mobile bazat pe un film românesc.

Anime Cea mai mare expoziţie dedicată celebrelor desene japoneze, Tokyo International Anime Fair, s-a deschis ieri şi sunt aşteptaţi peste 100.000 de vizitatori în patru zile de târg. (Foto: EPA)

Licitată la New York

New York (MF) - O vioară Stradivarius cu o vechime de 300 de ani, despre care se spune că are un sunet dulce şi feminin, va fi scoasă la vânzare săptămâna viitoare, în cadrul unei licitaţii organizate de casa Christie's la New York, fiind evaluată la o sumă ce depăşeşte 1 milion de dolari. Cunoscută drept „The Penny", vioara a fost fabricată în jurul anului 1700 şi îşi datorează numele fostei proprietare, pianista şi violonista Barbara Penny.

Bond vechi şi nou

Londra (MF) - Sean Connery (77 ani), care a jucat rolul lui James Bond în şapte filme, a declarat că şi-ar dori să aibă un rol negativ în celebra franciză a agentului 007. Actorul şi producătorii seriei „Bond" au purtat o serie de discuţii preliminare de când Daniel Craig a „reînviat" franciza „007", în urmă cu doi ani, cu „Casino Royale".

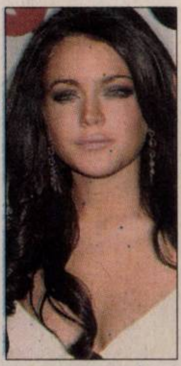

Lindsay Lohan (Foto: EPA)

Film cu un guru

Los Angeles (MF) - Tânăra actriţă americană Lindsay Lohan va juca într-un film despre un guru psihopat - Charles Manson, aflat în închisoare de peste patru decenii pentru o serie de crime abominabile, a anunţat producătorul viitorului lungmetraj „Manson Girls". Lohan (21 ani) va juca rolul lui Nancy Pitman, o membră a „familiei" Manson. În vârstă de 73 de ani, Charles Manson este una dintre vedetele din închisorile din SUA.

Ursuleţii panda se hrănesc cu bambus la centrul de cercetare Chengdu Giant Panda din China. (Foto: EPA)

Şi-a împuşcat mortal soţia

Washington (MF) - Un bărbat şi-a folosit pistolul pentru a instala o antenă satelit în casa sa şi, dintr-un accident, a ajuns să-şi împuşte mortal soţia, informează Sky News, ieri. Roland Long a încercat să facă o gaură într-un perete al casei sale din Missouri pentru a monta antena satelit. După mai multe încercări fără succes, el a luat revolverul de calibru 22 şi a tras de două ori în perete. A doua împuşcătură a rănit-o mortal în piept pe soţia sa, Patsy, care se afla în afara locuinţei în acel moment, deşi soţul ei credea că femeia este înăuntru. Autorităţile vor decide în zilele următoare dacă bărbatul va fi acuzat de omor fără premeditare, hotărârea finală aparţinându-i procurorului.

Accident cu şaisprezece răniţi

În accidentul care a avut loc în Ungaria a fost implicat un microbuz românesc.

Budapesta (MF) - Trei persoane, inclusiv un copil, au fost grav rănite şi alte 13 au suferit răni uşoare după ce un microbuz românesc s-a răsturnat ieri dimineaţă într-un şanţ de pe marginea unei şosele din vestul Ungariei, în apropierea graniţei cu Austria, a declarat un purtător de cuvânt al departamentului pentru situaţii de urgenţă, citat de MTI.

La bordul microbuzului se aflau 24 de persoane, dintre care 17 copii cu vârste cuprinse între zece şi 14 ani. Alte 13 persoane au fost uşor rănite în urma accidentului.

Microbuzul se îndrepta spre Austria, având drept destinaţie finală oraşul italian Veneţia, când a virat brusc şi s-a răsturnat într-un şanţ cu o adâncime de patru metri între localităţile Ronok şi Vasszentmihaly, a declarat Tibor Dobson.

Aproape de graniţa cu Austria (Foto: EPA)

Pompierii au intervenit pentru descarcerea unei persoane iar patru ambulanţe însoţite de mai mulţi psihologi au fost chemate la locul accidentului.

Cântec la „fonoautograf"

Cea mai veche înregistrare audio, din 1860, a fost descoperită de cercetătorii americani.

Paris (MF) - Înregistrarea melodiei „Au clair de la lune", realizată de un inventator parizian în 1860, cu 17 ani înainte ca Edison să inventeze fonograful, poate fi ascultată pe internet datorită unei echipe de cercetători din California.

Francezul Edouard-Léon Scott de Martinville a înregistrat celebrul cântec popular în 1860, cu ajutorul unui „fonoautograf". Invenţia consta în retranscrierea undelor sonore pe o foaie de hârtie înnegrită cu fumul unei lămpi cu ulei, însă nu permitea reascultarea înregistrării. Cu ajutorul unei tehnologii care permite citirea înregistrării de pe hârtie prin intemediul unui cap de citire virtual, cercetătorii de la Institutul naţional Lawrence Berkeley au reuşit să redea zece minute din cântec, interpretat de o voce feminină.

Reconstituirea este o dovadă că Scott este prima persoană care a înregistrat vocea umană, a indicat First Sounds, o organizaţie ce reuneşte ingineri de sunet şi arhivari care au contribuit la acest studiu. Înregistrarea celor 10 minute este accesibilă pe site-ul www.firstsounds.org.

Georgeta este sociabilă şi zâmbăreaţă.

www.aradon.ro

(Foto: Studio Roberto Franco)
Angels Events

Provocare pentru Axl Rose

O companie de băuturi provoacă trupa Guns N'Roses să lanseze în 2008 un nou album.

Los Angeles (MF) - O companie de băuturi americană a lansat o provocare pentru trupa de hard rock Guns N'Roses, aceea de a lansa, până la sfârşitul lui 2008, un nou album, aşteptat de peste 10 ani, promiţând că în acest caz va oferi câte o băutură „tuturor oamenilor din SUA", informează AFP. „Dr. Pepper îl încurajează (de acord, îl imploră) pe Axl Rose să-şi lanseze capodopera (...) «Chinese Democracy», în 2008", scrie compania, cu sediul în Texas, într-o scrisoare deschisă adresată solistului trupei.

A mai rămas doar Axl Rose, după plecarea lui „Slash" şi a lui „Duff" McKagan (Foto: EPA)

„Într-o mişcare de solidarizare fără precedent cu Axl, toată lumea din SUA, cu excepţia foştilor chitarişti (ai trupei, n.r.) Slash şi Buckethead, va primi gratuit o cutie de Dr. Pepper dacă albumul este lansat în 2008", adaugă compania, care apoi îşi prezintă produsul. Axl Rose a afirmat, pe site-ul oficial al grupului său, că „este surprins şi fericit pentru că are sprijinul companiei Dr. Pepper", subliniind că Guns N'Roses şi marca de băuturi nu au semnat niciun contract de promovare.

Cântăreţul nu a precizat, însă, dacă „Chinese Democracy" va fi lansat în 2008. Albumul, a cărui lansare a fost în mod constant amânată de peste zece ani, a fost calificat în 2005 de publicaţia New York Times drept „cel mai scump album care nu a fost niciodată înregistrat". Grupul care a provocat delir mondial în perioada 1987 - 1993 a vândut 90 de milioane de albume.

Fiul s-a răzbunat după patru ani

Un ex-profesor american a ucis trei persoane într-un spital după ce i-a murit mama în 2004.

Washington (MF) - Un profesor american ieşit la pensie a împuşcat mortal un infirmier dintr-un spital din Georgia, care avusese grijă de mama sa, şi alte două persoane, nemulţumit de tratamentul de care a beneficiat bătrâna, care a murit în 2004.

Charles Johnson (63 ani) a fost arestat după ce a fost împuşcat în umăr de un poliţist şi acuzat de omucidere. Şeful Poliţiei din Columbus, Ricky Boren, a spus că ucigaşul s-a înarmat cu trei pistoale, înainte de a pătrunde în secţia de terapie intensivă a spitalului din localitate. „El a dat vina pe un infirmier. Era de părere că mama sa nu a fost îngrijită corespunzător", a spus Boren.

Bărbatul a aşteptat până infirmierul a intrat într-o cameră goală, s-a dus după el şi l-a împuşcat de două ori. Johnson a mai împuşcat un funcţionar al spitalului care a trecut întâmplător prin zonă.

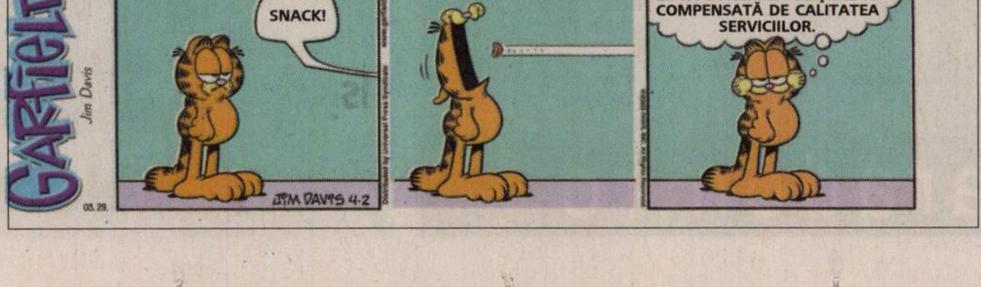

GARFIELD
Jim Davis
03.29.
SNACK!
JIM DAVIS 4-2
LIPSA BUNEI DISPOZIŢII ESTE COMPENSATĂ DE CALITATEA SERVICIILOR.

Turneu Cântăreaţa Mireille Mathieu şi-a început turneul de 24 de concerte în Germania cu un concert în Leipzig. (Foto: EPA)

CULTURĂ

Nichita Stănescu ar împlini azi 75 de ani /p. 9

ACTUALITATE

Ştrandul, la închiriat /p. 3

FOTBAL

Păulişana Păuliş şi-a respectat blazonul /p. 13

ÎNVĂŢĂMÂNT

Concurs la Palat /p. 9

JURNAL ARĂDEAN

ADEVĂRUL

Cotidian independent Arad

FONDAT 1989
APARE LA ARAD

☎ 0257/281.802
E-MAIL:
adevaruldearad@informmedia.ro

Anul XX, nr. 5398
20 pagini • 90 bani

Luni
31 martie 2008

Poliţişti bătuţi de ţigani

- Zeci de rromi au atacat mascaţii de la DPIR cu furci, bâte şi pietre în urma unui scandal.

Ioana Costaş
ioana.costas@informmedia.ro

Vânători - Satul Vânători a fost, vineri seara, scena unui scandal în toată regula. Zeci de rromi, înarmaţi cu furci, coase, rângi, topoare şi pietre au atacat ofiţerii Departamentului Pentru Intervenţie Rapidă (D.P.I.R), dar şi poliţiştii de la Postul de Poliţie din comuna Mişca care au venit să ridice doi suspecţi de etnie rromă, tată şi fiu, după ce localnicii au reclamat că indivizii îşi lasă animalele libere pe terenurile lor, distrugându-le culturile agricole. Atât tatăl cât şi fiul au devenit agresivi în momentul în care s-au trezit cu poliţiştii din Mişca la uşă. Oamenii legii au fost nevoiţi să solicite ajutorul ofiţerilor de la D.P.I.R. Astfel, în scurt timp echipajul de intervenţie a ajuns în sat, însă acesta s-a trezit atacat de zeci de rromi veniţi să sară în ajutorul celor doi suspecţi. Pentru a putea pune în aplicare mandatele de executare, după mai multe somaţii, poliţiştii au tras focuri de armă în aer.

Cei doi bărbaţi, dintre care unul condamnat la închisoare pentru săvârşirea infracţiunii de omor, au fost reţinuţi. Trei poliţişti au fost răniţi în timpul intervenţiei. /p. 10

UTA s-a descătuşat! „Bătrâna Doamnă" a reaprins speranţele fidelilor ei suporteri după victoria, cu 2-1, în faţa Gloriei Buzău. /p. 11.

(Foto: Călin Andra)

www.aradon.ro

Tăiaţi de la benzină

Poliţiştii, puşi să strângă cureaua (Foto: Ş. M.)

- Poliţiştii trebuie să cheltuiască mai puţin din banul public, chiar şi când vine vorba de benzina.

Arad (A.B.)- Nu mai e viaţă uşoară nici în poliţie. Bugetul nu le mai permite celor din IJP Arad să facă excese, fie că e vorba de carburanţi, fie de angajări. Potrivit informaţiilor pe care le deţinem, poliţiştii au fost puşi să stângă cureaua, unul dintre capitolele la care au avut de suferit fiind carburanţii necesari maşinilor din dotare. Benzina şi motorina au devenit un lux pentru secţiile de poliţie de prin judeţ, care uneori trebuie să-şi împartă între ele câte un bon de benzină pe lună. Informaţiile ce ne-au fost furnizate nu au fost confirmate însă decât parţial de şeful Inspectoratului Judeţean de Poliţie Arad, comisarul şef Alexandru Tanco: „Am dispus pentru toate structurile reducerea cheltuielilor, însă nu am accentuat pe carburanţi, ci am dispus măsuri de reducere a cheltuielilor pe toate componentele. (...) Vă asigur însă că există carburanţi pentru activităţile operative, de intervenţie. Trebuie să ne încadrăm în buget". /p. 3

Liceul anului. Colaj artistic, mişcare continuă pe scenă, dans, lumini, costume, probe hazlii, melodii puternice au făcut o seară incendiară la Teen Fest, în întrecerea dintre Colegiul Naţional „Elena Ghiba Birta" şi Grupul Şcolar „Csiki Gergely".

www.aradon.ro /p. 8

ATLASSIB
Doar în perioada 20.02.2008-31.03.2008
15 ani
Spania
85 EUR dus
165 EUR dus/intors
MALAGA,SEVILLA si HUELVA :
125 EUR dus
205 EUR dus/intors
(R-140341)

RECLAMĂ

Vremea va fi caldă.

17°C

Dimineaţa La prânz Seara

Devansare electorală?

Bucureşti (MF) - Majorarea pensiilor prevăzută pentru data de 1 ianuarie 2009 ar putea să fie devansată, susţine ministrul Economiei şi Finanţelor, Varujan Vosganian *(foto)*. El promite pensionarilor un „statut decent", adică o pensie lunară între 650 şi 800 de lei, ceea ce se apropie la 60-70% din salariul mediu net.

Trădare!

Arad (A.B.) - Liga studenţilor UAV acuză faptul că Primăria Arad i-a trădat, mergând pe mâna celor din Cluj, cu toate că în urmă cu trei ani arădenii au cerut, în zadar, aceleaşi facilităţi. Studenţii sunt nemulţumiţi de faptul că Primăria propune aleşilor să se asocieze cu Consorţiul Organizaţiilor Studenţeşti (COS) în proiectul STUDCARD. /p. 3

Jurnal de Vladimirescu

Cititorii din Vladimirescu au, în ziarul nostru de astăzi, un supliment de 16 pagini, supliment care va apărea lunar.

Implicat într-un accident

Bucureşti (M.F.) - Preşedintele Traian Băsescu a fost implicat într-un uşor accident de circulaţie, ieri, în zona Parcului Cişmigiu. El se afla la volanul unui Volkswagen al SPP, când a tamponat o maşină. Băsescu nu a fost rănit, a anunţat la Poliţie accidentul şi a plătit amenda prevăzută de lege.

LOTO - EXTRAGEREA DIN 30 MARTIE 2008

6/49	42	45	43	5	31	46	
NOROC	8	2	6	1	9	1	0

Sursa: Compania Naţională Loteria Română S.A.

6 422225 000018

ADEVĂRUL DE ARAD
Arad, Str. Poetului
Nr. 1C
0257-281802

Globalizare

1.461 de autorizaţii de muncă în România au fost eliberate de Oficiul Român pentru Imigrări (ORI), pentru cetăţenii din afara UE, în 2008.

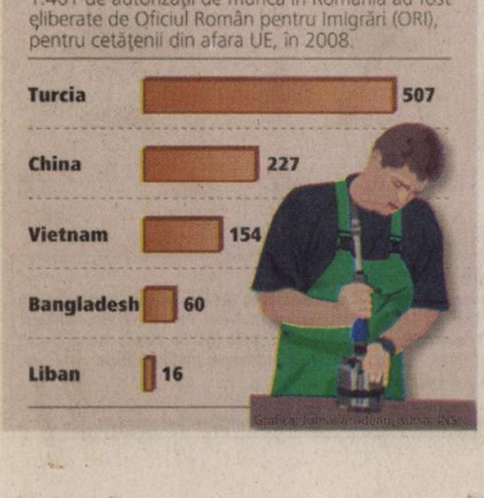

REMEMBER

31 martie

1596 - S-a născut filosoful René Descartes.

1809 - S-a născut scriitorul rus Nikolai Gogol.

Iosif Vulcan

1841 – S-a născut, la Holod, jud. Bihor, publicistul Iosif Vulcan, director-fondator al revistei „Familia" (m. 1907).

1855 - A murit, la 38 de ani, scriitoarea britanică Charlotte Brontë („Jane Eyre").

1891 - S-a născut poetul Ion Pillat.

1938 - Au fost desființate, printr-un decret regal, toate partidele politice.

1926 - S-a născut scriitorul britanic John Fowles („Soția locotenentului francez", „Magicianul").

1933 - S-a născut Nichita Stănescu, poet al generației '60 și academician postmortem (m. 1983).

1935 - S-a născut actorul britanic Richard Chamberlain.

1971 - S-a născut actorul britanic Ewan McGregor („Războiul Stelelor").

1993 - A murit, la 28 de ani, actorul american Brandon Lee („Corbul"), fiul lui Bruce Lee.

1997 - A încetat din viață poetul Gheorghe Tomozei, la vârsta de 61 de ani.

ÎNTRERUPERI DE CURENT

- **Marți, 1 aprilie. În municipiu: h 9.30-17.30:** Bihorului, Robănești, Onisifor Ghibu, Mărțișor, I. Neculce, Hunedoarei, Minervei, Mărgăritar, Clopoteilor, B. Lăutaru, Blanduziei, Remus, Sibiului. **În județ: h 8-16:** Mișca - parțial; **h 8-18:** Șagu - parțial; **h 8.30-16.30:** Șimand - parțial; **h 9-14:** Apateu, Macea - parțial; **h 9-17:** Curtici - parțial.

TELEFOANE UTILE

☎ INFORMAȚII TELEFONICE: 056-931; ☎ ROBOT: 958; ☎ APEL UNIC DE URGENȚĂ (SALVARE, POLIȚIE; Pompieri): 112; ☎ PRIMĂRIA MUNICIPIULUI ARAD: Program de relații cu publicul (camera 5) luni-vineri între orele 8-20. Tel.: 284.744; tel. centrală: 281.850; ☎ S.C. E.ON GAZ ROMÂNIA - Sucursala Arad - Dispecerat și intervenție telefon: 218.928; 256.928; 0357/403.388; ☎ DERANJAMENTE CURENT ELECTRIC: 235.991; ☎ INFORMAȚII CFR: 231.777; ☎ PROTECȚIA CONSUMATORULUI: B-dul Revoluției, nr. 50. Telefon: 257.049; ☎ GOSPODĂRIREA COMUNALĂ ARAD S.A.: 270.352; 0729-009.033; 0257/270.352; ☎ POLIȚIA DE FRONTIERĂ: 959.

PIEȚE, TÂRGURI

- **Astăzi** este zi de piață la Curtici, Nădlac, Bocsig, Gurahonț, Moneasa, Pilu, Vladimirescu. Tot astăzi se organizează târg săptămânal la Gurahonț și Bârzava.
- **Mâine, marți,** este zi de piață la Sebiș, Almaș, Apateu, Semlac, Sântana, Șilindia, Vârfurile.

CURSURI

- **Casa de Cultură a Municipiului Arad,** cu sediul în strada Gheorghe Lazăr, anunță înscrieri la următoarele cursuri: inițiere calculatoare (Windows, MS Office, utilizare Internet); limba germană, limba italiană, limba engleză, cosmetică, coafură. Înscrierile se fac zilnic la sediul instituției, între orele 9-15. **Relații suplimentare la telefon 211918.**

UNDE MERGEM în Arad

CINEMA

DACIA

- „ Asasinarea lui Jesse James de către lașul Robert Ford" (SUA), orele 11; 14; 17; 20.

ARTA

- „Sub anestezie" (SUA) orele 15; 17,30; 20.

CONCERTE

- „Puccini și veriștii". Filarmonica de Stat Arad prezintă arii și intermezii celebre din operele: Boema , Madame Butterfly, Turandot, Gianni Schicchi, Manon Lescaut, Tosca, Paiațe, Cavalleria rusticana, Amicul Fritz. Dirijor: Cristian George Neagu; solistă: Teodora Ciucur (luni, 31 martie, ora 19, în sala Teatrului Clasic „Ioan Slavici").

SPECTACOL

- **Balet. „Lacul lebedelor"**, prezentat de stele de la Teatrul Balșoi - Moscova și Opera Națională Kiev (miercuri 2 aprilie, ora 19, Teatrul Clasic „Ioan Slavici" Arad)

EXPOZIȚII

- **Galeriile „Turnul de apă"**: „Mesaj de la îngeri", expoziția personală de artă fotografică Emanuela Șuclea (orel 9-17).
- **Galeria Alfa:** Expoziția „Interior stone work" de Julian & Ronald Chiu.

SĂNĂTATE

- **CABINET GINECOLOGIE:** Timișoara, str. Iuliu Maniu, Arad, B-dul Decebal nr. 11, ap. 4 A. ECO VAGINAL, VIDEOCOLPOSCOPIE. Tel. 0729.823.522; 0723.969.785.
- **MEDLINE SERVICE** - injecții, pansamente, perfuzii, recoltări analize la domiciliu, 7 zile din 7. Tel. 0257.338.578; 0728.285.762; 0728.285.760.
- **SPITALUL CLINIC JUDEȚEAN** are noi numere de telefon: 220.000; 220.001; 220.002; 220.003.
- **URGENȚE STOMATOLOGICE:** Cabinetul de pe B-dul Decebal, nr. 14 (vis a vis de Casa Armatei) are program **NON-STOP.** Tel. 0257.280.179; 0357.427.589.

HOROSCOP

BERBEC
S-ar putea să înregistrați un eșec în afaceri sau să pierdeți o sumă importantă. Dacă nu vă stăpâniți nervozitatea, riscați să aveți probleme cu colegii de serviciu și cu persoana iubită.

TAUR
Șefii vă reproșează că nu acordați destulă atenție sarcinilor de serviciu. Pe plan sentimental, este posibil ca atmosfera tensionată din ultimele zile să se accentueze foarte mult.

GEMENI
Dimineața este posibil să apară evenimente, care vă împiedică să vă respectați programul. Nu este momentul să intrați în afaceri.

RAC
Nu este exclus să pierdeți o afacere avantajoasă pentru că întârziați la o întâlnire importantă. Nu vă enervați! Sunteți predispus la accidente vasculare. Relaxați-vă mai mult.

LEU
Dimineața este posibil să primiți o veste neplăcută de la o rudă apropiată și să vă schimbați complet programul zilei. Sunteți nevoit să faceți cheltuieli care vă depășesc bugetul.

FECIOARĂ
Un eșec în afaceri vă face să deveniți mult mai irascibil. Vă sfătuim să nu vă revărsați nervii acasă pe familie. Ar fi bine să țineți cont de sfaturile partenerului de viață.

BALANȚĂ
S-ar putea să înțelegeți greșit acțiunile unui partener de afaceri și să vă certați cu el. Discutați calm și să analizați împreună toate problemele, pentru că altfel riscați sa rupeți relațiile.

SCORPION
Amânați plecarea într-o călătorie. Este posibil să survină evenimente neprevăzute. S-ar putea să aflați că o rudă a avut un accident.

SĂGETĂTOR
Dimineața s-ar putea să fiți acuzat de colegi că nu sunteți consecvent. Fiți prudent, pentru că astăzi aveți tendința să fiți impulsiv.

CAPRICORN
Dimineața aflați că o cunoștință s-a îmbolnăvit. Vă implicați și, astfel, faceți mai multe drumuri. În a doua parte a zilei, sfaturile unei rude vă ajută să vă clarificați sentimentele contradictorii.

VĂRSĂTOR
Sosirea unor musafiri din altă localitate vă obligă să vă schimbați planurile pentru azi. Dacă vă roagă să îi ajutați cu ceva, nu îi refuzați.

PEȘTI
Sunteți hotărât să rezolvați o problemă financiară. Dacă vi se propune să vă asociați într-o afacere, nu ezitați.

REȚETA ZILEI

Mâncare de varză

Ingrediente: 1 kg varză albă, 8 felii de cotlet de porc, 50 gr. cașcaval ras, 50 gr. unt, 200 ml. smântână, sare.

Mod de preparare: Se scoate cotorul din varză și se fierbe în apă cu sare. Între timp, feliile de carne dezosate se bat, se sărează și se prăjesc în unt, până devin crocante și rumene. Jumătate din varză tăiată fideluță se așează pe fundul unui vas termorezistent uns cu unt, se acoperă cu felii de carne, se așează a doua jumătate de varză și se stropește totul cu smântână amestecată cu untul în care a fost prajită carnea. Se presară cașcaval ras și se coace în cuptor la foc potrivit, până când se formează o crustă rumenă deasupra.

Poftă bună!

COMENZI TAXI

- ALFA PLUS 949; 349.349
- TAXI ALFA 945; 22.88.88; 25.25.26; 0723-200.301; 0745-50.60.70
- TAXI ARAD 940; 0722-755.440; 0740-252.101
- FAVORIT 280.000; 281.111; 0740-083.333; 0724-409.992
- EUROPA 275.555; 0723-677.555; 0744-828.163
- TAXI VERBIȚĂ 944; 0726-336.969; 0741-200.300

Dobânzile bancare în vigoare la 31.03.2008

Denumirea băncii	Suma minimă (RON)		Dobânda (% pe an)														
			Persoane fizice							Persoane juridice							
	Persoane fizice	Persoane juridice	la vedere	Pe termen de (luni)						la vedere	Pe termen de (luni)						
				1	2	3	6	9	12		1	2	3	6	9	12
BCR	100	2500	0,25	5,75	-	5,85	6,25	6,50	6,70	0,25	5,5	-	5,75	6	6,25	6,5
BRD	150	-	0.25	5,5	5,5	5,75	5,75	5,75	6	0,25	6	6	6,25	6,25	6,25	6,5
San Paolo IMI Bank	1000	5000	0,1	6	–	6,75	6,9	6,9	7	0,1	6	–	6,5	6,75	6,9	7
B. Transilvania	100	2500	0,25	7	–	7	7	7,25	7,25	0,25	7	–	7	7	7,25	7,25
BancPost	500	20.000	0,15	7	6,5	8	6,5	-	6,85	1	4	4,75	5,50	5,75	-	5,75
Reiffeisen	150	150	0,25	5	–	5,15	5,35	-	5,75	0,25	5	–	5,15	5,35	-	5,75
Coop. Mureșul	30	200	0,25	5	–	6	7	8	9	0,25	5	–	6	7	8	9

Luni,
31 martie
2008

Biserica ortodoxă

Sf. Sfințit Mucenic Ipatie, Episcopul Gangrei; Sf. Acachie Mărturisitorul, Episcopul Melitinei și Sf. Mucenic Veniamin diaconul

Biserica romano-catolică

Buna-vestire; Sf. Beniamin, diacon, m.

Biserica greco-catolică

Sf. Mc. Ipatie episcopul Gangrei

Ziua precedentă

Arad	3-15°C
Lipova	3-15°C
Chișineu-Cr.	3-14°C
Săvârșin	3-14°C
Sebiș	3-14°C

Umiditate: 50%
Presiune: 102 KPA
Precipitații: 20%
Vânt:11 km/h
Direcție vânt: SSE

Prognoza meteo pentru astăzi:

Temperaturile se vor situa între 4 și 17 grade. Vântul va sufla cu 11 km/h, dinspre SSE. Vremea va fi frumoasă astăzi. Cerul va fi senin pe timpul zilei, spre seară înnourându-se.

VREMEA luni

4° minim

17° maxim

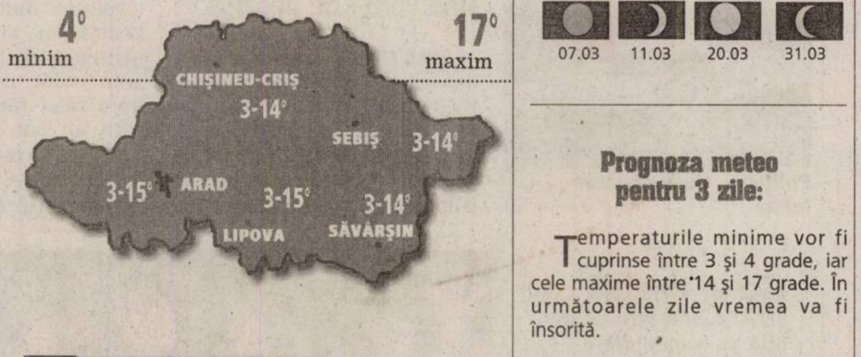

http://meteo.aradon.ro
Prognoza meteo pentru Arad

Soarele răsare:**07:20**
Soarele apune:**20:00**

Fazele lunii:

07.03	11.03	20.03	31.03

Prognoza meteo pentru 3 zile:

Temperaturile minime vor fi cuprinse între 3 și 4 grade, iar cele maxime între 14 și 17 grade. În următoarele zile vremea va fi însorită.

Temp. minime: 3 la 4°C
Temp. maxime: 14 la 17°C

	luni	marți	miercuri	joi
	Însorit	Parțial noros	Averse	Averse
Min.:	4°C	4°C	4°C	3°C
Max.:	17°C	16°C	14°C	14°C

JURNAL ARĂDEAN ADEVĂRUL
Cotidian independent Arad
Str. Poetului nr. 1C, Arad
Auditat de BRAT

Director editor: Mircea Țîșcă (8465)
Secretariat: 281802 (centrala), fax - 280655
Șef departament difuzare: **Carmen Csordas** - 281797
Șef departament marketing: **Eugenia Bărdaș** (8464)
Marea publicitate: 280943
Mica publicitate: 210775
Tiparul executat la: SC Inform Media SRL, Calea Torontalului, DN 6, km 5,7, Timișoara

Redactor șef: Doru Sava (8418) **Responsabil de număr: Daniel Scridon**
Secretar general de redacție: Gabriela Groza (8417) **Departamente: Eveniment: Cosmin Mihuța** (8411), Adriana Barbu (8410), Lucian Șerban (8412), Margareta Szegö (8403); **Politic: Simion Todoca** (8425); **Economic:** Andreea Pintea (8419); **Cultură, Învățământ: Vasile Filip** (8428), Vasile Sărăndan (8401) ; **Social: Tristan Mihuța** (8431), Diana Duțu (8429); **Județ: Doru Sinaci** (8446) **Sport: Daniel Scridon** (8427), Adrian Hărțău (8433), Leonard Sfâra (8434) ; **Foto: Ștefan Matyaș** (8402); **Tehnoredactare:** Ghizela Șerban (8452), Ramona Vidulescu (8451), Cristi Ciulei (8450); **Designer:** Evelyn Kovago.
REDACȚIE : tel. 281802 (centrala); fax 280655, 281797;
e-mail:adevaruldearad@informmedia.ro, publicitate.adevarul@informmedia.ro, micapub.adevarul@informmedia.ro

PE SCURT

- **Şedinţă.** Aleşii municipali sunt chemaţi astăzi în şedinţă pentru a se pronunţa cu privire la 36 de proiecte. Acestea fac referire, printre altele, la un credit de 2,3 milioane de euro pentru CET, la acordarea de teren celor de la DSV, la o serie de PUD-uri printre care şi unul cu care aleşii nu sunt neapărat de acord (cel privind realizarea unui cimitir în Micălaca), la câteva evacuări sau la votarea bugetelor a patru din cele şapte societăţi ale CLM.

ARAD ONLINE **www.aradon.ro**
Aici download ordine de zi

Studenţii s-au supărat (Foto: FAN)

Studenţii acuză: trădare!

Arad (A.B.)- Liga Studenţilor din cadrul Universităţii „Aurel Vlaicu" cere Primăriei Arad să renunţe la un proiect prin care municipiul se asociază cu Consorţiul Organizaţiilor Studenţeşti (COS) în vederea implementării în Arad a proiectului STUDCARD. În timp ce primarul Aradului a prezentat proiectul aflat, azi, pe ordinea de zi a CLM, ca unul dintre cele mai importante pe care le va supune votului aleşilor, vorbind de gratuităţile şi reducerile de care vor beneficia studenţii care vor avea studcard, liga atrage atenţia asupra faptului că, în urmă cu trei ani, au căutat soluţii pentru reducerea cu 50% a transportului în comun pentru studenţi, dar că atunci „toate uşile ne-au fost închise, neputând găsi ajutor la conducerea Primăriei Arad".

Ignoraţi de autorităţi

Potrivit reprezentanţilor ligii, Primăria se pregăteşte, însă, acum, „să semneze un contract de asociere pe aceleaşi probleme cu un Consorţiu de Organizaţii Studenţeşti din Cluj, străin centrului universitar Arad, toate acestea în pragul alegerilor. Considerăm că acest act este o modalitate de manipulare a masei studenteşti din Arad".

LSUAV cere renunţarea la semnarea contractului şi propune „chemarea organizaţiilor studenteşti locale la discuţii referitoare la subvenţionarea transportului pentru studenţi, şi alte facilităţi".

De cealaltă parte, Primăria motivează introducerea proiectului pe ordinea de zi cu faptul că aceasta a fost singura propunere care a venit de la vreo organizaţie studenţească, insistând pe faptul că proiectul a trecut deja de comisiile CLM.

COS dictează!

Scandalul ar putea însă merge şi mai departe, în condiţiile în care COS şi proiectul STUDCARD au avut parte de numeroase critici, legate, de pildă, de faptul că în spatele acestui proiect stă o afacere la limita legalităţii, profitabilă doar pentru o anumită bancă şi pentru liderii organizaţiei. Situaţia ar putea fi şi mai gravă dacă amintim faptul că Primăria se obligă în cadrul contractului (cu rezerva plăţii unor daune) să nu întreprindă acţiuni similiare cu cele întreprinse de consorţiu sau să nu se asocieze pe aceeaşi temă cu alte organizaţii, deci, implicit cu cele studenţeşti din Arad!

ARAD ONLINE **www.aradon.ro**
Aici download comunicat studenţi

CARICATURA ZILEI de Flavius Miheş

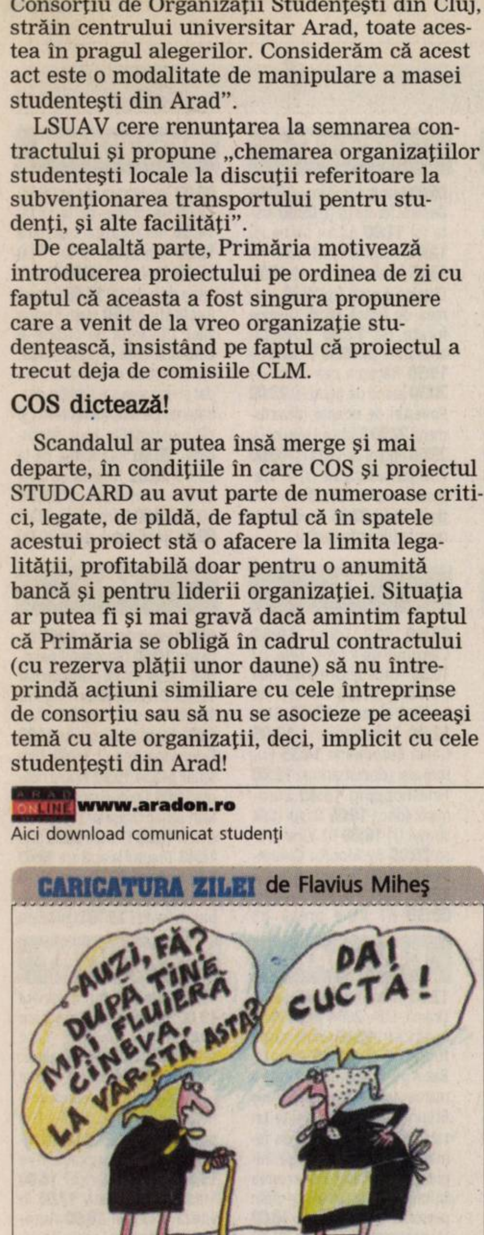
AUZI, FĂ? DUPĂ TINE MAI FLUIERĂ CINEVA, LA VÂRSTA ASTA?
DA! CUCTA!
Miheş

Obligaţi să strângă cureaua

- Poliţiştii trebuie să cheltuiască mai puţin din banul public, chiar şi când vine vorba de benzina.

ADRIANA BARBU
adriana.barbu@informmedia.ro

Arad - Nu mai e viaţă uşoară nici în Poliţia Română, deşi posturile de aici sunt, în continuare, vânate de mai toţi, datorită remuneraţiilor din sistem. Lucrurile se schimbă însă pe zi ce trece, iar potrivit ultimelor zvonuri apărute pe piaţa arădeană şi confirmate, la adăpostul anonimatului, de câţiva angajaţi din sistem, poliţiştii arădeni sunt puşi să facă economii serioase. Un prim capitol la care au avut de suferit şi de care s-au plâns sunt carburanţii necesari maşinilor din dotare. Potrivit zvonurilor, benzina şi motorina sunt o raritate, un lux mai ales pentru secţiile de poliţie de prin judeţ, care uneori trebuie să-şi împartă între ele câte un bon de benzină pe lună. Vehiculele din dotarea Poliţiei stau, ca atare, mai mult prin faţa sediilor. Şi asta, în condiţiile în care mobilitatea Poliţiei e una dintre caracteristicile importante ale instituţiei. Din informaţiile pe care le deţinem, subiectul a ajuns chiar şi pe masa autorităţilor arădene, însă doar cu titlul de informare.

> ” *Am dispus reducerea cheltuielilor pe toate structurile*
>
>
>
> INSPECTOR ŞEF ALEXANDRU TANCO ”

Se aude însă că situaţia de la Arad nu e neapărat rea şi că în alte judeţe, la unele secţii de poliţie, carburanţii destinaţi maşinilor sunt doar o amintire.

Măsuri dispuse

Informaţiile ce ne-au fost furnizate nu au fost confirmate, însă, decât parţial de şeful Inspectoratului Judeţean de Poliţie Arad, comisarul şef Alexandru Tanco. „Informaţia pe care aţi primit-o este trunchiată. Pot să vă spun faptul că undeva, ceva este adevărat, iar acest fapt se referă la reducerea cheltuielilor". Şeful IJP a detaliat măsurile luate, declarându-ne: „Real este faptul că am dispus, pentru toate structurile, reducerea cheltuielilor, însă nu am accentuat pe carburanţi, ci am dispus măsuri de reducere a cheltuielilor pe toate componentele. Pentru că nu vreau să se înţeleagă greşit, vă asigur însă că există carburanţi pentru activităţile operative, de intervenţie. Trebuie însă să ne încadrăm în buget, trebuie să fim eficienţi şi să coroborăm cheltuielile cu resursele. Am luat această decizie pentru o gestiune mai bună a resurselor materiale, pentru eficientizare la maximum".

POLITIA RUTIERA

Poliţiştii arădeni au fost puşi să facă economii la toate capitolele (Foto: Ştefan Matyaş)

10%, FĂRĂ POLIŢIŞTI

Deşi faptul nu e neapărat încadrat la reducerea cheltuielilor, inspectorul şef Alexandru Tanco a recunoscut că în poliţie nu se mai fac angajări (o astfel de măsură a fost dispusă, ce-i drept, de Guvern pentru autorităţi). „Indicatorii de finanţare pentru numărul de posturi sunt stabiliţi la începutul anului, conform bugetului. Noi nu ne putem angaja la cheltuieli dacă nu există buget. Funcţiile sunt blocate, excepţie făcând personalul civil. Ofiţerii sau agenţii nu pot fi angajaţi dacă ordonatorul principal sau secundar nu deblochează posturile", a punctat şeful Poliţiei. Inspectorul şef a punctat şi faptul că 10 la sută dintre posturile din cadrul IJP sunt vacante.

De astăzi se eliberează abonamente la ştrand (Foto: Ş. Matyaş)

Ştrandul, la închiriat

Arad (A.B.)- Începe eliberarea abonamentelor la ştrand şi încasarea chiriilor pentru căsuţe şi pentru spaţiile comerciale ale agenţilor economici. Potrivit anunţului făcut de Primăria Arad, începând cu 31 martie, adică de astăzi, „la Administraţia Ştrandului Neptun se pun în vânzare abonamentele pentru sezonul 2008. De asemenea, sunt invitaţi cetăţenii şi agenţii economici pentru încheierea contractelor de închiriere şi plata chiriei/redevenţei pentru căsuţe/ spaţii comerciale". Programul de lucru zilnic la Administraţia Ştrandului (de luni până vineri) este între orele 8.00 şi 12.00 şi de la 13.00 până la 17.00. Potrivit Primăriei Arad, tarifele pentru sezonul 2008 sunt nemodificate faţă de cele de anul trecut. Preţurile sunt identice, atât la biletele şi abonamentele de intrare la ştrand, cât şi la închirierea căsuţelor.

ARAD ONLINE **www.aradon.ro**
Aici download comunicat Primărie

(H-173872)

AutoSchunn
Centru autorizat de vanzari si service Mercedes-Benz

Tehnologia progresiva si designul exceptional alaturi de pasiunea de a construi cele mai bune masini din lume definesc reputatia Mercedes-Benz.
Mercedes-Benz Clasa C. Suverana si agila.

Aproape ca nu exista un alt autovehicul care sa se potriveasca atat de rapid si precis cu atitudinea si nevoile dumneavoastra personale, de la exterior pana la tehnologia motorului. De aceasta se ocupa pachetul **AGILITY CONTROL** cu sistem selectiv de amortizare, din dotarea standard. Optional, este disponibil pachetul **ADVANCED AGILITY** cu modulde conducere sport pentru a spori confortul de rulare si gradul de siguranta in timpul conducerii. Pentru a putea regla temperatura dorita,noua Clasa C este echipata cu sistemul automat de dubla climatizare **THERMATIC**, dotare standard. Optional, puteti alege un sistem automat de climatizare confort **THERMOTRONIC** cu trei zone, care permite reglarea individuala a temperaturii pentru partea din spate a autovehiculului. Tot pentru confortul dvs. cu functia optionala **KEYLESS-GO** nu mai este nevoie sa rotiti cheia in contact pentru a porni, este suficient sa aveti cheia in buzunarul dvs. Cu Clasa C sunteti mai aproape ca oricand de viitor datorita sistemului **PRO-SAFE**, conceptul integral de siguranta de la Mercedes-Benz.

Auto-Schunn va invita la TEST-DRIVE!
Auto-Schunn - Avantajul calitatii germane!

450 € /LUNA
SCHUNN
LIVRABIL ACUM!

www.auto-schunn.ro

RECLAMĂ

PE SCURT

- **Extindere.** Fabrica Delphi din Ineu va mai avea o „soră", pe lângă cea din Sânnicolaul Mare. Compania americană şi-a anunţat intenţia de a deschide un centru de producţie la Iaşi, în care va investi 100 de milioane de euro. Delphi va produce la noua fabrică din Iaşi componente din sistemele de injecţie pentru motoarele diesel. Compania are în vedere mutarea centrelor de producţie din Spania la noi în ţară.

SUDOKU

Reguli:

În fiecare bloc sunt câteva cifre între 1 şi 9, stabilite dinainte. Acestea trebuie completate cu cifrele lipsă, în aşa fel încât fiecare număr să figureze o singură dată. De asemenea, cifrele de la 1 la 9 trebuie să figureze o singură dată atât pe rândurile orizontale cât şi pe coloanele verticale ale celor nouă blocuri luate împreună.

ÎNCEPĂTORI

	1		3	6	2		4	
7								3
		6				2		
6	5		8		9		7	1
				3				
3	4		5		1		9	8
		9				7		
1								6
	8		6	7	3		5	

AVANSAŢI

	6	4		5				
5								4
1			8		6			5
		9			5		6	
3					1	2		
		1	7	3				
				7		3		
			5					2
	8	2	1				4	

Soluţia jocului din numărul precedent

ÎNCEPĂTORI

5	9	4	7	1	6	8	2	3
8	7	3	2	5	9	1	6	4
1	6	2	4	8	3	7	5	9
7	4	9	1	2	8	6	3	5
2	1	6	5	3	7	4	9	8
3	5	8	6	9	4	2	1	7
6	8	5	9	4	2	3	7	1
9	3	7	8	6	1	5	4	2
4	2	1	3	7	5	9	8	6

AVANSAŢI

5	1	7	3	4	6	9	2	8
2	9	8	7	5	1	6	3	4
6	3	4	2	8	9	5	1	7
3	8	2	9	6	5	4	7	1
7	6	5	1	3	4	2	8	9
1	4	9	8	2	7	3	6	5
9	2	3	5	7	8	1	4	6
8	5	6	4	1	3	7	9	2
8	5	1	6	9	2	8	5	3

Cuvinte norocoase!

Concursul „Cuvinte norocoase!" continuă. Completaţi toate integramele din perioada 31 martie a.c. – 14 aprilie a.c. şi trimiteţi-le, împreună cu un (singur) talon de concurs, pe care îl găsiţi alături, pe adresa Redacţiei (B-dul Revoluţiei nr. 81 sau str. Poetului nr. 1C), până în data de 26 aprilie a.c. Plicurile cu cele 13 integrame completate şi talonul de concurs aferent, completat la toate rubricile, pot fi depuse şi direct la sediul Redacţiei. În urma unei extrageri care va avea loc în data de 28 aprilie a.c., cel mai norocos fidel al integramelor va câştiga un obiect de uz casnic. Extragerea va avea loc în prezenţa unei comisii. La acest concurs nu pot participa angajaţii Inform Media şi nici rudele acestora de gradele I şi II.

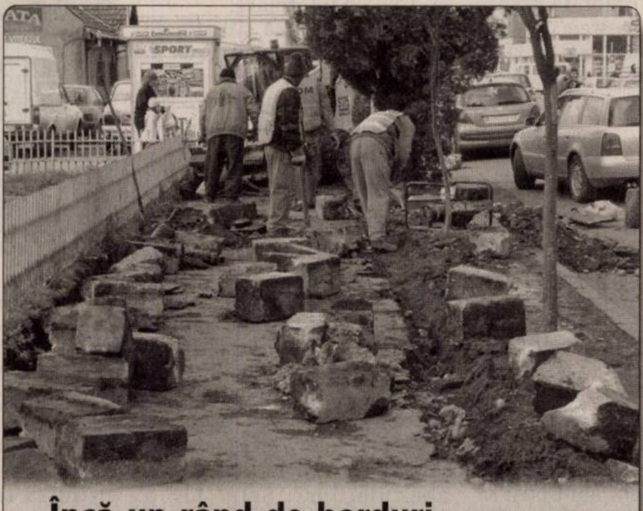

Încă un rând de borduri. Autorităţile au considerat că nu sunt suficiente şantiere în Arad şi au luat decizia să mai deschidă încă unul. Este vorba de înlocuirea bordurilor în zona Pieţei Mihai Viteazul, operaţiune care se suprapune acum cu haosul declanşat de lucrările de pe bulevard. (Foto: Ş. Matyaş)

Dezbatere şi film

Arad (V.F.) -Astăzi, 31 martie a.c., ora 18.30, în sala C2 (etaj 2) din corpul M (Micălaca) se va desfăşura o nouă şedinţă a cercului ştiinţific de psihologie socială aplicată, condus de lector universitar dr. Dan Aurel Banciu (psiholog principal autonom şi supervizor). Tema: „Realităţi sociale şi frustrări ale lumilor paralele".

Dezbateri libere după vizionarea filmului de referinţă „Procesul", realizat după cartea cu acelaşi nume a arădeanului „ocazional" Franz Kafka.

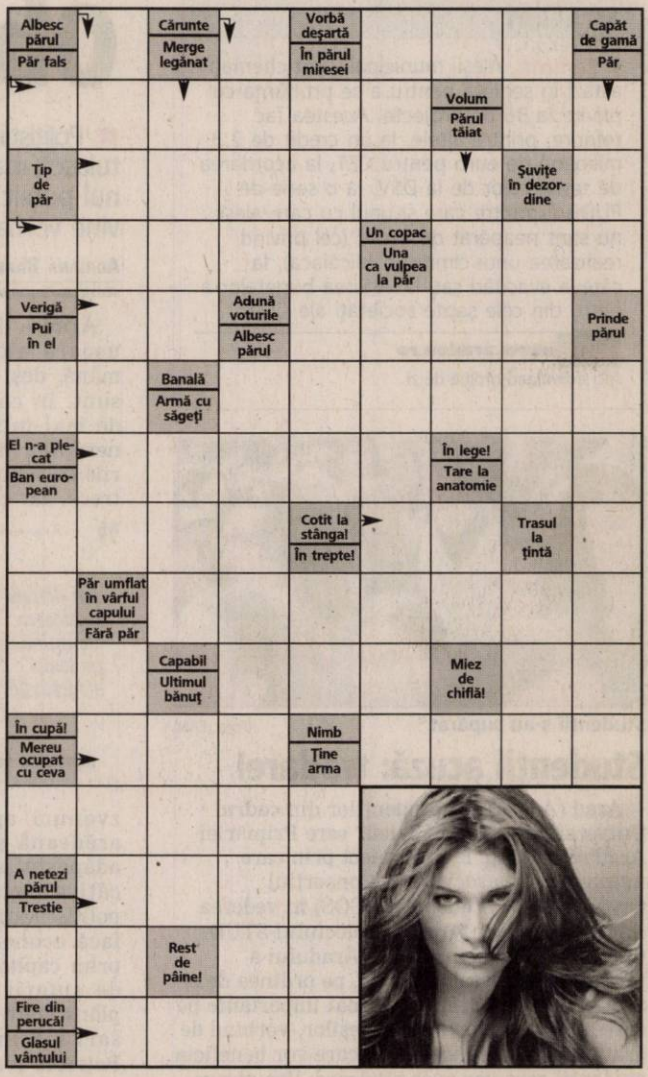

Soluţia integramei din numărul precedent: S – S – F – B – CAPUTINER – MICI – ARI – APA – CAFEA – ANA – UT – L – IN – BAR – NI – IASI – RE – FETI – PACT – I – UNSA – TA – IB – TUICAR – UC – METRI – ALICA – IDE – MORAL – NUIA

Nume..............................Prenume..............................
Adresa..............................
Tel..............................Localitatea..............................
Sunteţi abonat la Adevărul? DA ☐ NU ☐
ADEVĂRUL

PROGRAME TV

TVR 1

07:00 Jurnalul TVR Sport Meteo
07:40 File NATO
07:45 Hai să bucătărim! (r)
08:00 Trezirea la apel!
09:00 Jurnalul TVR
09:10 Trezirea la apel!
10:10 Dănutz S.R.L. Supermarket de divertisment (r) Ediţie veche
11:50 Celebrităţile timpului tău (documentar Australia, 2005)
12:00 Tezaur folcloric (r)
13:00 Cory şi restul lumii (s)
13:30 Clubul desenelor animate (desene)
14:00 Jurnalul TVR Sport Meteo
14:40 File NATO
14:45 Hai să bucătărim!
15:00 Teleshopping
15:30 Kronika. Emisiune în limba maghiară
17:00 Jurnalul TVR
17:15 Ne vedem la TVR ! (Talk-show)
18:40 File NATO
18:45 Cu ochii'n 4
19:00 Jurnalul TVR Sport Meteo
20:15 Dosar NATO Ediţie specială invitat Traian Băsescu
21:00 Oamenii timpului tău-Al Gore (documentar Norvegia, 2007)
21:35 Serviciul Omoruri (s)
22:25 File NATO Echipa mea
22:30 Jurnalul TVR Sport Meteo
23:00 Uzina de stele O emisiune de ştiri de la Hollywood, despre vedete
23:10 CSI-Crime şi Investigaţii (serial)
00:10 Viaţa dublă a lui Christie Malry (thriller Olanda, Marea Britanie, Luxemburg 2003)
02:00 Jurnalul TVR (r) Sport Meteo
02:55 Un om bun la toate (comedie Franţa, Germania,Suedia, Norvegia) (r)
04:25 Asasinarea lui Reinhard Heydrich (documentar)

PRO TV

07:00 Ştirile ProTv Ce se întâmplă, doctore?
09:00 Omul care aduce cartea
09:15 La Bloc (reluare)
09:45 Jugaru Shukaru (reluare)
10:15 Ce se întâmplă, doctore? (reluare)
12:00 Tânăr şi neliniştit (s) (reluare)
13:00 Ştirile Pro Tv
14:15 Idilă cu bucluc (comedie SUA, 1999) (r)
16:00 Tânăr şi neliniştit (s) Povestea a trei familii care trăiesc în Genoa City, "Tânăr şi neliniştit" acoperă cele mai importante şi interesante teme ale vieţii moderne, pornind de la muzică şi carieră până la situaţii limită...
17:00 Ştirile ProTv Vremea
17:45 Happy Hour
19:00 Ştirile Pro Tv Sport Vremea
20:30 Trupe de elită (acţiune SUA, 1997) Regia: Sam Firstenberg Cu: Ernie Hudson, Jeff Fahey, Hal Holbrook, Joe Lara Un grup de terorişti neonazişti ocupă prin forţă laboratoarele de cercetare ale Naţiunilor Unite şi fură o armă biologică şi antidotul care ar putea preveni efectele devastatoare ale acesteia. Ameninţarea cu virusul mortal este îndreptată împotriva Africii de Sud.
22:30 Ştirile Pro Tv Sport
23:15 Arestat la domiciliu (s) Vremea
00:00 Minţi criminale (s)
01:00 Apropo Tv (r)
01:55 Omul care aduce cartea (r)
02:00 Ştirile Pro Tv (r)
03:00 Trupe de elită (acţiune SUA, 1997) (r)

ANTENA 1

07:00 În gura presei
08:00 Neatza (matinal)
10:00 În gura presei (r) Mircea Badea realizează o nonconformistă revistă a publicaţiilor. El va supune atenţiei telespectatorului cele mai interesante ştiri apărute în presa cotidiană, săptămânală şi lunară. Deosebirea dintre programul pe care îl realizează Mircea şi emisiunile pe aceeaşi temă ale altor televiziuni este că el este spontan, fără a introduce mecanic nişte texte.
11:00 Hercule (s)
13:00 Observator
13:45 De tot râsul
14:15 Animat Planet (divertisment) (r)
15:00 Divertis Mall (divertisment) (r)
16:00 Observator
17:00 9595
18:00 Folclorul contraatacă (divertisment)
19:00 Observator Sport
20:30 Test de fidelitate (divertisment)
22:30 Observator Sport Meteo
23:30 Un Show Păcătos cu D. Capatos
00:30 În viteză (thriller SUA 2002) Regia: Eric Styles Cu: Melanie Griffith, Rachael Leigh Cook, Hugh Dancy, Art Malik, David La Haye, Malcolm McDowell Sarah este curier de antichităţi ilegale care trăieşte într-un apartament închiriat din Franţa, împreună cu Jack, amantul şi partenerul de afaceri.
02:15 Test de fidelitate (divertisment) (r)
03:45 Observator (r)
04:30 Folclorul contraatacă (divertisment) (r)
05:15 9595 (r)

HBO

06:00 Ai tăi, ai mei şi ai noştri (Comedie, SUA, 2005) Cu: Rene Russo, Dennis Quaid
07:30 Prima mea nuntă (Romantic, Canada, 2004)
09:00 Lumea Nouă (Aventuri, SUA, 2005) Cu: Christopher Plummer, Christian Bale, Colin Farrell, Noah Taylor, Wes Studi
11:10 Familia Stone (Comedie, SUA, 2005)
12:55 Înmormântare cu cântec (Dramă, SUA, 1992) Cu: Bob Hoskins, William Petersen, Pamela Reed, Nancy Travis, Tim Curry
14:30 Stuart Little 3 (Animaţie, SUA, 2005) Cu: Michael J. Fox, Geena Davis
15:45 Doisprezece într-o cutie (Thriller, SUA, 2006) Cu: Anjella Mackintosh, Brian Mitchell
17:20 Producătorii (Comedie, SUA, 2005) Cu: Nathan Lane, Matthew Broderick, Uma Thurman
20:00 În derivă (Thriller, Germania, 2006) Cu: Richard Speight, Susan May Pratt, Niklaus Lange
21:35 Anturaj (s) - Vreau să fiu sedat
22:05 De închiriat (Horror, Spania, 2006) Cu: Adria Collado, Macarena Gomez, Nuria Gonzalez
23:15 Alien vs. Predator (Horror, SUA, 2005) Cu: Ewen Bremner, Colin Salmon, Carsten Norgaard, Tommy Flanagan, Raoul Bova
01:00 În derivă (Thriller, Germania, 2006)Cu: Richard Speight, Susan May Pratt, Niklaus Lange
02:35 Anturaj (s) - Vreau să fiu sedat
03:05 De închiriat (Horror, Spania, 2006) Cu: Adria Collado

TVR 2

07:30 Edgemont (s) (r) **08:20** TVR 2 prezintă! **08:35** Maniacii (div.) (r) **09:35** Poftă bună ! (r)**10:10** Tonomatul DP 2 **11:35** Întoarcerea lui Sherlock Holmes (s) **12:35** Medalion folcloric (r) **13:05** Dincolo de cântec (r) **13:35** Replay (r) **14:30** Natură şi aventură (r) **15:00** Împreună în Europa **16:00** Jurnalul TVR (r) **16:15** Jurnalul Euronews **16:30** Autostrada TVR **18:00** Jurnal regional **18:40** Un tată aproape perfect (s) **19:40** Miracole (s) **20:35** D'ale lui Mitică **21:30** Jurnal **22:10** Meciul secolului **24:00** The Office (s) **01:05** Academia South Beach **02:40** The Office(s)

AXN

08:00 Poliţia portuară (s) **09:00** The Amazing Race **10:00** Brigada Omucideri (s) **11:00** Apel: Crimă (s) **12:00** The Amazing Race (reality show) **13:00** Poliţia portuară (s) **14:00** Brigada Omucideri (s) **15:00** Dispăruţi (s) **16:00** Apel: Crimă (s) **17:00** Poliţia portuară (s) **18:00** The Amazing Race **19:00** Brigada Omucideri (s) **20:00** Dispăruţi (s) **21:00** Ziua cea mai lungă (s) **23:00** Operaţiunea Mogadishu (Acţiune) **01:45** Împotriva destinului (s)

CINEMAX

09:10 Cântecul Carlei (Dramă, Marea Britanie, 1996) **11:15** Vedeta noastră (Dramă, SUA, 2005) **13:05** Cafeneaua vedetelor - Philip Seymour Hoffman **13:30** Autobuzul groazei (Aventuri, Olanda, 2005) **15:10** Fotbal & nebunii (Comedie, SUA, 2005) **16:50** Nell (Dramă, SUA, 1994) **18:45** Vorbe de alint (Dramă, SUA, 1983) **21:00** Războiul lui Tom Hart (Dramă, SUA, 2002) **23:05** De la mormânt la mormânt (Comedie, Croaţia, 2005) **00:45** Riff-raff (Dramă, Marea Britanie, 1990) **02:25** Scarface (Acţiune, SUA, 1983)

PRIMA TV

07:30 Sport cu Florentina **07:35** Al saptelea cer (s) **08:30** Teo Live (r) **10:00** Frumoasa şi dictatorul (comedie romantica, SUA 1997)**12:00** Teleshopping **12:30** Autoforum (r) **13:00** Teleshopping **13:30** Camera de ras **14:00** Teleshopping **14:30** Dragoste şi putere (s) **15:00** Focus **15:30** Trăsniţi din N.A. T.O. (s) **16:00** Nimeni nu-i perfect – Sitcom (s) **16:30** Teo Live **18:00** Focus **19:30** Ciao TV(r) **20:00** O alta viaţă (reality show) **21:00** Momentul adevărului **22:00** Trăsniţi din N.A.T.O. (s) **22:30** Nimeni nu-i perfect – Sitcom (s) **23:00** Focus Plus

PRO CINEMA

09:30 Dădaca (s) (reluare) **10:30** Trandafirii sunt pentru cei bogaţi (II) (dramă SUA, 1987) **12:30** Teo (r) **13:45** La Bloc (r) **14:15** Juniper Lee (animaţie) **14:45** Aventurile lui Jackie Chan (animaţie) **15:15** Familia Bundy (s) **16:45** Zoom în 10 **17:00** Seinfeld (s) (r) **18:00** Cinemania (doc.) **19:00** Smallville (s) **20:00** Dădaca (s) **20:30** Cu ochii în patru (s) **21:30** Războiul de acasă (s) **22:00** Războiul stelelor: Atacul clonelor **01:00** Carnivale (s) **01:45** Optimişti de meserie

NAŢIONAL

09.00 E di-mineaţă, naţiune! **11.00** Indigo Is-land (s) Xeraco, 1920. O familie aristrocrată debarcă pe o insulă din Caraibe, unde deţine o proprietate. Toate speranţele membrilor familiei se leagă de această ultimă soluţie la problemele lor, fiincă ocupaţia care a însemnat o tradiţie pentru predecesorii lor - viticultura - nu mai este decât o amintire amară, după ce viile lor au ars... **12.05** Teleshopping **12.20** Uite cine câştigă **14.30** Automobile (r) **15.30** Să v-amintiţi... duminica! (r) **18.30** Ştiri Naţional TV **20.00** Imperium: Augustus (I) (f) **22.00** Miezul problemei **23.30** Ştiri

ACASĂ

06:00 Micuţul Frijolito (s) **07:00** Destine furate (s) (r) **09:00** Anita (s) **11:00** Iubire târzie (s) **12:00** Stăpîna destinului (s) **13:45** În al 9-lea cer (r) **15:30** Destine furate (s) **16:30** Vremea de Acasă **16:35** Destine furate (s) **17:30** Poveştiri adevărate (s) **18:30** Victoria (s) **19:30** Răţuşca cea urâtă (s) **20:30** Inimă de ţigan (s) **22:00** Poveştiri de noapte (divertisment) **22:30** Războiul sexelor (s) **23:00** Pagini de viaţă (s) **00:00** Poveştiri adevărate (s) (r) Vremea de ACASĂ **01:00** Inimă de ţigan (s) (r) **02:30** Poveştiri de noapte (divertisment)

B1

07:00 710 (div.) **10:00** Căminul de cinci stele (r) **10:30** Totul despre casa mea (reluare) **11:00** Poveşti de viaţă (reluare) **12:00** Stiri **12:30** Teleshopping **13:05** Calea Europeana **14:35** Euromaxx (documentar) **15:00** Teleshopping **15:40** Euromaxx (doc.) **16:00** Nasul (talk show) (r) **18:00** 6! Vine presa **20:00** By Monica Columbeanu **21:00** ĂPveşti de viaţă **22:00** Naşul **00:00** Interzis **00:30** 6! Vine presa (r)

HALLMARK

12.00 Alegerea lui Gracie (f). Dramă, SUA, 2004 **14.00** Viaţa în Africa (r) **15.00** Crime cu autograf (r) (f) **17.00** Amy (s) Bazat pe povestea adevărată a mamei actriţei principale, Amy Brenneman, serialul este un tablou a trei generaţii de femei ale căror destine se împletesc, pe măsură ce acestea îşi înfruntă problemele de ordin personal şi profesional. **18.00** Inspectorul Morse (s) **20.00** Medium (s) **21.00** Lege şi ordine: Intenţii criminale (s) **22.00** Lege şi ordine: Brigada specială (s) **23.00** Medium (r) **00.00** Lege şi ordine: Intenţii criminale (r)

REALITATEA

09.00 Realitatea de la 09.00 **13.00** Realitatea de la 13.00 **14.50** Realitatea bursieră **15.00** Realitatea de la 15.00 **15.05** Fa-brica **16.00** Realitatea de la 16.00 **17.45** Editorii Realităţii **18.50** Rea-litatea zilei. Cuvântul de ordine al emisiunii este argumentaţie. Incisivitatea moderatorului, dar şi rigoarea sa, menţin dezbaterea pe terenul faptelor, şi cât mai puţin în zona speculaţiei. **20.00** Realitatea de la 20.00 **20.05** Realitatea zilei **21.30** Jurnal.sport **22.00** 100% **23.00** Oamenii realităţii **00.00** Reali-tatea de la 00.00

M1

6:50 Răsărit de soare **10:00** Dr. Quinn **10:50** Diamantul palatului **11:55** Jurnal parlamentar **12:45** Diversitatea religiilor **13:00** Ştiri, sport **13:15** TV Taxi **13:30** Magazinul rromilor **14:00** Domovina (mag.) **14:40** Film serial: Magia **15:30** Vipera neagră **16:05** Ţinutul banilor **16:35** Film serial: Orăşelul **17:35** Fereastra **18:00** TV Taxi **18:15** Ştiri **18:40** Dreptul la apărare **19:40** Moştenitorul **20:30** Ştiri **21:10** Avocatul TV **22:10** Girofarul albastru (mag.) **23:10** Luni seara

DISCOVERY

12.00 Cele mai tari maşinării **13.00** Brainiac. Un program extrem de incitant, care testează principiile ştiinţifice. De la aruncarea în aer a unei rulote până la încercarea de a fierbe un ou cu ajutorul a 100 telefoane mobile. **14.00** Tehnici esenţiale de supravieţuire **15.00** Cum se fabrică? **16.00** Maşini la superlativ **17.00** În viteza a cincea **18.00** Automobile americane recondiţionate **19.00** Vânătorii de mituri **20.00** Cum se fabrică? **21.00** Femeia de 280 kg **22.00** Criminaliştii **23.00** Echipa de revizie **00.00** Ray Mears şi tehnicile indigenilor

PE SCURT

- **Fără permis.** Un bulgar s-a prezentat la ieşirea din ţară, la Nădlac, la volanul unui autoturism Mercedes, prezentând la control un permis de conducere fals. Acesta a relatat că de şase luni se află în trazit prin Europa şi a recurs la acest document pentru că permisul său este anulat.

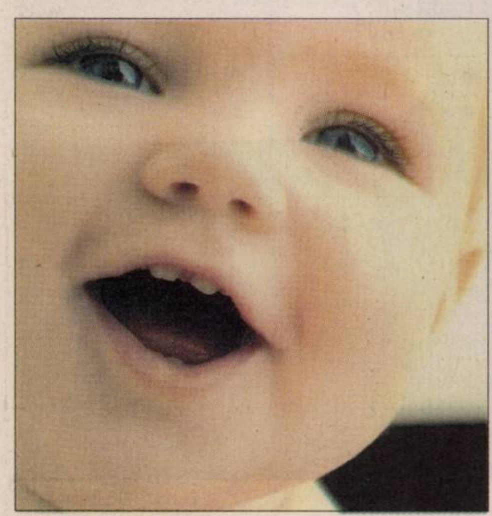

Trusou bebe

Arad (D.D.) - De mâine, Direcţia de Dezvoltare şi Asistenţă Comunitară (DDAC) începe efectuarea plăţilor pentru „trusoul bebe”. Astfel, arădenii care au primit dispoziţii emise în perioada 18 ianuarie - 17 februarie 2008, precum şi persoanele care nu au ridicat, până acum, contravaloarea „trusoului bebe”, trebuie să se prezinte la casieria DDAC, situată pe B-dul Revoluţiei nr. 93 (Cantina Municipală), pentru ridicarea sprijinului financiar pentru nou-născuţi.

Plăţile se fac după următorul program: mâine, 1 aprilie, între orele 12.00-16.00; miercuri, 2 aprilie şi joi, 3 aprilie, între orele 9.00-16.00.

Apreciaţi pe bază de puncte

Arad (D.D.) - Începută la 11 martie, evaluarea anuală a managerilor de spitale se va finaliza la 30 aprilie. Pentru aprecierea activităţii managerilor se vor utiliza punctaje specifice, acestea constituind baza menţinerii sau destituirii lor din funcţie.

Adevărul va deveni Jurnal arădean

Renunţăm doar la un titlu nu şi la adevăr, echilibru, independenţă şi loialitate faţă de cititori.

Arad (D.S.) - Aşa cum v-am informat, anul trecut consiliul de administraţie al cotidianului naţional Adevărul din Bucureşti a decis să dea în judecată cele patru cotidiane locale care poartă în titlu substantivul comun „adevărul” pentru folosirea mărcii fără acordul SC Adevărul SA. Argumentul lor a fost că marca „Adevărul” este proprietatea trustului bucureştean, fiind înregistrată la OSIM în 1992. După o confruntare de mai bine de un an în justiţie, în care am susţinut că adevărul este de partea noastră, instanţa a decis că va trebui să ne schimbăm numele. Adevărul se va numi, în consecinţă, „„Jurnal arădean”. După cum aţi constatat deja, procesul de rebranding a început. Înaintea titlului ziarului a apărut sigla cu viitorul nume al acestuia. Pe măsura parcurgerii tuturor paşilor noua siglă va creşte în vizibilitate iar vechea denumire va scădea până la înlocuirea ei completă. Ceea ce nu va face cotidianul nostru mai puţin căutat de cititori. Pentru că în ultimă instanţă ceea ce se află dedesubtul titlului contează.

CULTURĂ Nichita Stănescu ar împlini azi 75 de ani /p. 9

FOTBAL Păulişana Păuliş şi-a respectat blazonul /p. 13

JURNAL ARĂDEAN ADEVĂRUL Cotidian independent Arad

Luni 31 martie 2008

17°C

Devansare electorală?

Trădare!

Jurnal de Vladimirescu

Implicat intr-un accident

Poliţişti bătuţi de ţigani

Zeci de romi au atacat mascaţii de la DPIR cu furci, bâte şi pietre în urma unui scandal.

UTA s-a descătuşat!

6/49 42 45 43 5 31 46

NOROC 8 2 6 1 9 1 0

Tăiaţi de la benzină

„ADEVĂRUL” ÎNTREABĂ: *„Ce părere aveţi că poliţia a rămas fără benzină?”* aici video www.aradon.ro

Nu ştiu, nu îmi vine să cred! Chiar poliţia să nu aibă benzină pentru maşinile din dotare? Pai nu este destulă la Peco?

DUMITRU GÂRDA (41 ANI),
MUNCITOR

Asta e o chestiune de organizare proastă la poliţie. Ce vor face infractorii cât timp poliţia stă pe tuşă fără benzină?

NICOLAE DELIU (51 ANI),
SCULPTOR ÎN LEMN

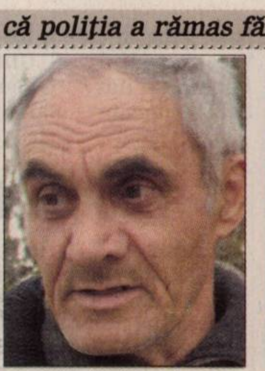

Poliţiştii de azi nu fac nimic pentru tineri. Li s-a terminat benzina pentru că se plimbă pe benzina statului în interese personale.

IOAN COTOC (62 ANI),
PENSIONAR

Normal ar fi ca cei ce ne oferă protecţie, să aibă benzină la nevoie. Dar nu şi pentru a-şi rezolva treburile personale.

FLORIN BUREAN (37 ANI),
AGENT PAZĂ

Nu se poate să nu mai aibă benzină la maşinile din dotare! Ori nu a fost gestionată corect ori a fost folosită în scop personal.

LUCIA (50 ANI),
PENSIONARĂ

Organizatori şi oaspeţi, împreună la lucrările congresului (Foto: FAN)

Proiect grandios de istoria presei

Primul Congres naţional de istorie a presei a avut loc, în weekend, la U.V.V.G.

SPERANŢA MILANCOVICI
adevaruldearad@informmedia.ro

Macea - Zilele trecute, zeci de specialişti în domeniul istoriei presei, jurnalişti, directori de biblioteci sau editori au participat, la Castelul de la Macea, bază a Universităţii de Vest „Vasile Goldiş” Arad, la o manifestare ştiinţifică de mare anvergură: Primul Congres Naţional de Istorie a Presei.

Scopul organizării Primului Congres Naţional de Istorie a Presei a fost, pe de o parte, demararea unui proiect grandios, care implică forţe intelectuale din întreaga ţară şi care este coordonat de vicepreşedintele Asociaţiei Române de Istorie a Presei, conf. univ. dr. Marian Petcu, de la Universitatea Bucureşti: o istorie a presei din România în date. Pe de altă parte, s-au pus bazele viitoarelor direcţii de colaborare între ARIP şi UVVG, în urma discuţiilor dintre conducerea organismului, reprezentată de preşedinte, prof. univ. dr. Ilie Rad, de la Universitatea „Babeş Bolyai” Cluj-Napoca, şi conducerea Universităţii de Vest „Vasile Goldiş” Arad, prin persoana Rectorului, prof. univ. dr. Aurel Ardelean.

> *Asistăm la un miracol. Am reuşit să mobilizăm cadre universitare, directori de biblioteci, cercetători şi jurnalişti din toată ţara, care, entuziaşti, îşi propun să conlucreze pentru un proiect comun*
>
> CONF. UNIV. DR. **MARIAN PETCU**

Invitaţii din întreaga ţară au participat, înaintea începerii lucrărilor, la o întâlnire de bun venit cu membri ai Senatului UVVG, pentru ca mai apoi, sub conducerea conf. univ. dr. Marius Grec, decanul Facultăţii de Ştiinţe Umaniste, Politice şi Administrative, şi a celorlalţi organizatori, să viziteze câteva dintre obiectivele de referinţă ale Universităţii.

La Castelul de la Macea, o primă parte a lucrărilor s-au axat pe discutarea proiectului lansat, cu dezbateri metodologice şi cu prezentarea, de către unii reprezentanţi ai judeţelor mai „harnice”, a materialului deja pregătit pentru a face obiectul volumului proiectat. În această etapă, Congresul a fost onorat de prezenţa prof. univ. dr. Mariana Puşchiţa, prorector al Universităţii de Vest „Vasile Goldiş” pe probleme de cercetare, dar şi a prof. univ. dr. Cornelui Maior, Cancelarul General al instituţiei.

După finalizarea acestor discuţii, a avut loc o multiplă lansare de carte, cu precădere de profil, astfel cei prezenţi având oportunitatea de a lua contact cu ultimele noutăţi în domeniu.

~~POATE CĂ~~ E TIMPUL SĂ INVESTESC ÎN AFACERI IMOBILIARE.

Creditul pentru Orice cu Ipotecă. Un credit care vă ajută să scăpaţi de acel „poate că“ pe care v-aţi obişnuit să îl puneţi în faţa oricărui plan sau vis. Mai ales acum când dobânda primelor şase luni de la data contractării creditului este de 2,95% la EUR.

Dobânda promoţională este valabilă pentru solicitările de credit înregistrate până pe 30 Aprilie. Iar DAE, calculată pentru 30.000 de euro pe o perioadă de 25 de ani, este de 9,72%. www.unicredittiriac.ro | Info Center: 080 100 1000

UNICREDIT ŢIRIAC BANK - BD. REVOLUŢIEI NR. 72 | PIAŢA AVRAM IANCU NR. 13, CORP A |
STR. MIRCEA STĂNESCU NR. 2, ARAD
AGENŢIE METRO: CALEA ZIMANDRULUI NR. 43C, ARAD

Let's start. UniCredit Ţiriac Bank

(H-333670)

RECLAMĂ

PE SCURT

- **Previziuni.** Deputatul Mihai Calimente este bucuros când vede că în Arad se asfaltează străzile, dar nu numai pentru că se face ceva pentru arădeni ci, mai ales pentru că „În zilele acestea de activitate intensă, mi-am adus aminte că, începând din 1992, toţi cei care s-au apucat să asfalteze în perioada preelectorală au pierdut fotoliul de primar".

Solidar cu studenţii

Arad (S.T.) -Viceprimarul Tiberiu Alexandru Dekany s-a solidarizat cu punctul de vedere al Ligii Studenţilor Universităţii „Aurel Vlaicu", care a protestat împotriva proiectului prin care Primăria se asociază cu o organizaţie studenţească fără legătură cu Aradul. „Avem la Arad organizaţii studenţeşti puternice, active, care gestionează multe proiecte. Ca dovadă, preşedintele Ligii Studenţilor Universităţii Aurel Vlaicu este şi vicepreşedinte al Ligii Studenţilor la nivel naţional. Sper că prin această acţiune nu se încearcă în niciun fel controlarea studenţilor şi sunt convins că proiectul de asociere nu va fi votat de Consiliul Local şi va fi regândit, în favoarea studenţilor arădeni, a Aradului!" a spus Tiberiu Dekany.

Tiberiu Dekany
(Foto: Ştefan Matyaş)

Dorel Popa
(Foto: Ştefan Matyaş)

Pus în dilemă

Arad (S.T.) - Preşedintele Uniunii Pensionarilor şi Solidarităţii Sociale Arad, Ilie Cerna, a declarat că Dorel Popa nu mai poate beneficia de sprijinul pensionarilor decât dacă va candida pe listele Uniunii., pentru că aceasta trebuie să aibă candidat, atât pentru Primăria Aradului, cât şi pentru preşedinţia Consiliului Judeţean. Întrebat dacă va accepta propunerea Uniunii, Dorel Popa a declarat că încă nu a fost contactat pe această temă şi nu poate să declare nimic.

Horticolă. Ca să fie sigur că PIN-ul (se) prinde la Arad, Flavius Măduţa şi-a pregătit provizii pentru udat la rădăcină... (Foto: S. Todoca)

Subvenţii întârziate

Bucureşti (S.T.) - Deputatul Gheorghe Chiper *(foto)* l-a întrebat pe ministrul Agriculturii dacă termenul pentru achitarea subvenţiilor către fermieri este cel stabilit prin acordurile cu Uniunea Europeană, dacă în alte ţări au mai fost astfel de situaţii de prelungire (nefirească) a termenelor de plată pentru aceste subvenţii.

Răspunsul ministrului a fost că: „în conformitate cu dispoziţiile art. 28 alin. (2) din Regulamentul nr. 1782/2003, plăţile se fac o dată pe an, în cursul perioadei care începe la 1 decembrie şi se încheie la 30 iunie a anului calendaristic următor".„Numai că, banii aşteptaţi sunt necesari acum, când se înfiinţează culturile de primăvară, iar nu peste două– trei luni, când ar trebui recoltat ceea ce nu s-a însămânţat din lipsă de bani, a declarat Chiper.

(Foto: Ştefan Matyaş)

Politicul dezbină pensionarii

Dacă se transformă în partid, Uniunea Pensionarilor va pierde mulţi dintre actualii membri

Arad (S.T.)-Pentru a putea participa la alegerile locale, proaspăt înfiinţata Uniune a Pensionarilor şi Solidarităţii Sociale va trebui să se înregistreze ca partid politic. Având în vedere faptul că foarte mulţi dintre membrii diferitelor ligi şi asociaţii de pensionari sunt membri cu acte în regulă ai unor partide politice, aceştia vor avea de ales între a lupta împotriva partidelor lor şi a renunţa la Uniunea Pensionarilor. În chiar ziua în care a fost ales vicepreşedinte al Uniunii Pensionarilor, Gheorghe Schill, membru marcant al organizaţiei liberale locale, declara că în niciun caz nu va părăsi PNL, ci, dacă Uniunea se transformă în partid, va demisiona din aceasta. „Eu m-am dus acolo ca să încerc să fac ceva pentru pensionari. Am acceptat funcţia de vicepreşedinte pentru că, deocamdată, Uniunea este înregistrată ca entitate apolitică. I-am spus inclusiv lui Petre Roman că eu sunt şi rămân liberal şi nu am de gând să plec din PNL, indiferent de oferta care mi s-ar face la alt partid", a declarat Schill.

> *Evident că nu voi susţine un candidat al pensionarilor împotriva lui Dekany*
>
> GHEORGHE SCHILL

UNIUNEA PENSIONARILOR
ŞI A SOLIDARITĂŢII SOCIAL
CONFERINŢA JUDEŢEAN
Uniune nu înseamnă şi unitate... (Foto: S. T.)

S-a constituit PIN Arad

Arad (S.T.)- În urma sosirii Laviniei Şandru la Arad, la sfârşitul săptămânii trecute s-a constituit organizaţia municipală PIN. Cristina Petran a fost aleasă lider local (la PIN singurul care are titulatura de preşedinte este Cozmin Guşă), vicelider local - Augustin Octavian Andronic, iar secretar- Amalia Ţintoi.În biroul organizaţiei municipale au mai fost aleşi cinci membri. În privinţa organizaţiei judeţene, aceasta a rămas la nivelul Comitetului de iniţiativă, condus de către liderul Flavius Măduţa. De facto, se pare că aceasta se va înfiinţa abia după alegerile locale, pentru că, oricum, după alegeri, conform statutului, toate conducerile judeţene demisionează şi organizează noi alegeri.

Cărţi şi bani

Buteni (S.T.) - În calitate de membru al Comisiei pentru învăţământ, ştiinţă, tineret şi sport a Senatului României, senatorul Aurel Ardelean *(foto)* a participat, la sfârşitul săptămânii trecute, la inaugurarea şcolii primare din Buteni.

Pentru cei 114 copii care învaţă acolo, domnia sa a făcut o importantă donaţie de carte şi a oferit suma de o mie de lei pentru achiziţionarea de echipament şcolar.

(Foto: Ştefan Matyaş)

Şantiere electorale

Arad (S.T.) - Preşedintele PSD Arad, Dorel Căprar *(foto)*, îl acuză pe primarul municipiului că prin mulţimea de şantiere deschise nu vrea decât să-şi facă imagine pentru campanie. „Lucrările care se execută în prezent în municipiu nici măcar nu sunt finanţate, nu există bani pentru terminarea lor. Tot ce şi-a propus Gheorghe Falcă inaugurând aceste şantiere a fost să dea impresia că în Arad se lucrează, că avem o administraţie competentă şi pragmatică. Când şi-au dat seama că firmele apropiate lor nu sunt în stare să lucreze pe toate şantierele, liberal-democraţii au înfiinţat firme noi, cărora li s-au dat lucrări în antrepriză, s-a apelat la deţinuţi şi muncitori necalificaţi iar executarea lucrărilor este supravegheată de oameni fără experienţă, oameni care nu au nici o legătură cu acest domeniu".

(Foto: S. T.)

ARAD ONLINE **www.aradon.ro**
Aici mai multe detalii

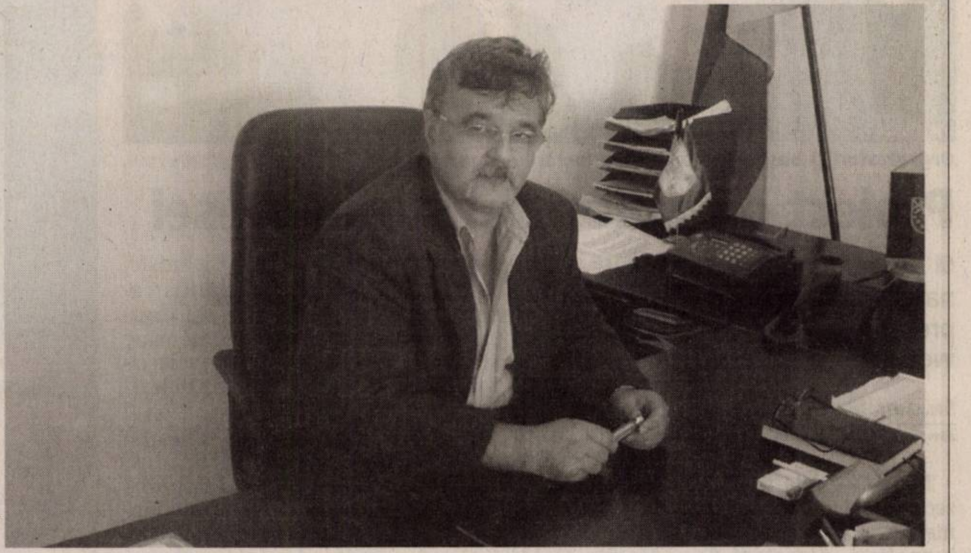
Ghiorocul vrea reţea de gaz

Mircea Traian Luca, primarul comunei Ghioroc, are o listă semnificativă a realizărilor cu care se poate lăuda de-a lungul acestui mandat. De la reabilitarea drumurilor la reparaţiile din unităţile de învăţământ, până la acordarea unui număr de 35 de locuri de case pentru tinerii din comună – toate aceste pot fi punctate la capitolul realizărilor din ultimii ani.

„Proiectele derulate de administraţia noastră au fost şi vor fi întotdeauna în folosul cetăţenilor. Am încercat, în ceea ce mă priveşte să mă implic cât mai mult în realizarea acestor proiecte şi cred că am reuşit într-o măsură semnificativă. Aş menţiona proiectele referitoare la iluminatul stradal şi al lucrărilor la şcoli şi grădiniţe" – spune Mircea Traian Luca, primarul Ghiorocului.

Toate cele şapte unităţi de învăţământ de pe raza comunei au beneficiat în ultimii ani de lucrări de reparaţii sau de refacere, unităţi la care s-a reuşit construirea grupurilor sociale în interiorul clădirilor, astfel încât acestea să corespundă normelor în vigoare. Să mai precizăm că toate unităţile de învăţământ beneficiază de instalaţie termică.

„Am acordat o atenţie deosebită şcolilor şi grădiniţelor din Ghioroc pentru că aici se formează viitorul localităţii. Este necesar ca acei ce ne vor urma să beneficieze de condiţii cât mai bune de studiu" - mai completează primarul Mircea Traian Luca. Dintre proiectele de viitor se evidenţiază dorinţa primarului de a introduce reţeaua de gaz în Ghioroc.

„Avem această dorinţă şi sperăm ca ea să se materializeze cât mai repede. Există proiectul tehnic, iar acum aşteptăm să vedem dacă vreo firmă de profil doreşte să ne concesioneze acest serviciu" – concluzionează primarul Mircea Traian Luca.

(H-327987)

RECLAMĂ

PE SCURT

• **Botez cu bâlbâieli.** Tot răul, spre bine. Elena Băsescu *(foto)* spune despre experienţele nereuşite ca politician că sunt utile pentru cariera sa. Toate bâlbâielile de până acum sunt ca un botez, spune fiica cea mică a preşedintelui. Elena Băsescu a avut câteva experienţe neplăcute de când a intrat în viaţa politică. Primul său discurs ca secretar general al tineretului PD-L nu a fost prea cursiv.

AntiNATO

Simferopol (NI) - Aproximativ 5000 de persoane au manifestat sâmbătă în peninsula Crimeea din Ucraina contra iniţiativei Guvernului de aderare la NATO, cu doar câteva zile înainte de summitul Alianţei de la Bucuresti.

Militanţi ai Partidului Regiunilor, Partidului Comunist şi ai altor mişcări proruse, veniţi din diferite părţi ale Crimeei au manifestat timp de o oră în centrul oraşului Simferopol scandând „Nu NATO!". Manifestanţii purtau pancarte cu mesajele „Să respingem NATO!", „NATO înseamnă război slavilor" şi „întotdeauna cu Rusia este deviza sud-estului Ucrainei". Peste jumătate dintre ucraineni se opun ideii aderării ţării lor la NATO, în timp ce tot atâţia sunt de acord cu aderarea la Uniunea Europeana potrivit unui sondaj publicat în ianuarie.

Patrulater liberal în Ardeal

Petroşani (MF) - Vicepreşedintele PNL, senatorul Norica Nicolai *(foto)*, a făcut un apel către liberalii care au participat sâmbătă, la Alba Iulia, la lansarea candidaţilor PNL pentru alegerile locale, să facă „un patrulater liberal în Ardeal" prin câştigarea alegerilor în Sibiu, Alba, Hunedoara şi Cluj.

„Între Clujul meu şi Alba dumneavoastră este ceva care ne leagă, ne leagă forţa Munţilor Apuseni. Noi suntem oameni de munte care spun şi care fac, oameni care spun întotdeauna ce gândesc şi, care mai presus de orice, sunt oameni care preţuiesc libertatea. Asta este cheia succesului oamenilor noştri", a mai spus Nicolai.

„Flacăra independenţei". Zeci de tibetani au participat, ieri, la New Delhi, la aprinderea unei „flăcări a independenţei", în semn de protest faţă de China .Flacăra a fost aprinsă iniţial la Dharamsala, oraş din nordul Indiei unde locuieşte, în exil, din 1959, Dalai Lamai.Următoarea etapă a „flăcării independenţei" ar fi San Francisco, unde flacăra olimpică oficială este aşteptată la 9 aprilie. (Foto: EPA)

Atac cu antrax

Washington (MF) - FBI a restrâns cercul suspecţilor în cazul atacurilor cu antrax comise în 2001 la circa patru suspecţi, în urma unei anchete care durează de şase ani şi jumătate, trei dintre aceştia având conexiuni cu un centru de cercetare în domeniul armelor bilogice al armatei.

Printre suspecţi se numără trei oameni de ştiinţă, un fost comandant adjunct, un expert în atrax şi un microbiolog, care au legături cu centrul de cercetare din Fort Detrick, statul Maryland, cunoscut sub denumirea de USAMRIID, relatează FOX News.

La Brdo, în Slovenia, s-a făcut încă un pas în relaţiile complexe cu statele din Balcanii de Vest (Foto: FAN)

Consens în relaţiile cu Rusia

■ Miniştrii de externe ai statelor europene au ajuns la un consens în privinţa relaţiilor cu Rusia.

Brdo, Slovenia (MF) - Statele europene, împărţite în ultimii ani în ţări foste comuniste şi occidentale, în ceea ce priveşte relaţia cu Moscova, par să fi ajuns, la sfârşitul săptămânii trecute,la o abordare comună prin decizia de a nu mai permite Rusiei „să exploateze" aceste disensiuni interne.

Miniştrii de Externe din statele comunitare occidentale, dar şi din cele est-europene, printre care Polonia şi Lituania, tradiţional opuse Rusiei, s-au declarat mulţumiţi de discuţiile pe care le-au avut la Brdo, în apropiere de capitala slovenă.

Preşedinţia slovenă a UE speră ca cele 27 de state UE să convină în aprilie asupra obiectivelor pe care Comisia Europeană va trebui să le atingă în cursul negocierilor pentru semnarea unui nou acord de parteneriat cu Moscova, a declarat ministrul sloven de Externe, Dimitrij Rupel. Un astfel de consens ar permite demararea de negocieri cu ocazia viitorului summit UE-Rusia prevăzut pentru 26-27 iunie în Siberia.

Acest acord de parteneriat trebuie să reglementeze aspectele energetice pentru europeni, din ce în ce mai preocupaţi de dependenţa de petrolul şi gazele ruse.

Summit-ul, o scumpete

Bucureşti (MF) - România a tebuit să aloce de la buget 26 milioane de euro pentru organizarea summit-ului NATO de la Bucureşti, din perioada 2-4 aprilie. Din suma totală, potrivit unui comunicat al Ministerului Afacerilor Externe, cea mai mare parte din această sumă - circa o treime - a revenit Parlamentului.

Fiindcă Palatul Parlamentului este punctul central al desfăşurării Summit-ului NATO, fondurile alocate acestei instituţii depăşesc 8 milioane de euro. Dotările vor fi de excepţie: canapele şi fotolii de piele, zeci de calculatoare noi, plasme, radiotelefoane, radiatoare cu infraroşu şi perdele de aer cald la intrări, informează The Money Channel.

Tot Parlamentul va asigura şi mesele de prânz ale invitaţilor: 120 de şefi de state şi 5.800 de miniştri, delegaţi şi ziarişti. Nota de plată va fi achitată tot de la bugetul de stat, iar valoarea acesteia se apropie de 1 milion de euro. Prânzul pentru un şef de stat va costa 350 de lei, iar pentru restul invitaţilor - cate 270 de lei.

NATO
OTAN
BUCHAREST
BUCAREST
SUMMIT | 2-4.IV.2008 | SOMMET

În drum spre summit (Foto: EPA)

Războiul declaraţiilor PNL - PDL continuă

Petroşani (MF) - Ziua şi atacul! Liderii PD-L au lansat sâmbătă un nou val de critici acide împotriva liberalilor. Prezent la Petroşani, la lansarea candidaţilor la primării, Emil Boc a declarat că premierul Tăriceanu are vocaţia trădării şi că a preferat alianţa cu Ion Iliescu şi Adrian Năstase în detrimentul alianţei cu miniştrii care au asigurat integrarea României în Uniunea Europeană.

„Călin Popescu Tăriceanu a avut şi are vocaţia de trădător. A preferat alianţa cu Ion Iliescu în schimbul continuării Alianţei D.A. şi a eliminat PD de la guvernare în martie-aprilie 2007", a spus Emil Boc.

Atacurile PD-L au vizat şi taxa auto. Theodor Stolojan a susţinut că taxa trebuie anulată şi că oamenii trebuie să-şi primească banii înapoi.

„Această taxă demonstrează aroganţă, dispreţ şi incompetenţă. Liberalismul lui Tăriceanu este ca leul vechi: oamenii mai vorbesc despre el doar din inerţie, fiindcă în realitate acesta nu mai există", este de părere Stolojan.

Ludovic Orban a replicat că noua formulă de calcul a taxei auto a fost acceptată de oficialii europeni. În plus, liberalul a taxat drept demagogice acuzaţiile foştilor colegi de alianţă.

„Scutierul lui Băsescu şi scutierul scutierului lui Băsescu nu fac altceva decât să calomnieze şi să denatureze realitatea", a răspuns Ludovic Orban.

Emil Boc (Foto: FAN)

Luptele continuă în forţă

■ Cel puţin 24 militanţi şiiţi au fost ucişi, ieri, în cursul confruntărilor din Basra.

Basra (MF) - La patru zile după ce premierul irakian Nouri al-Maliki i-a somat pe membrii miliţiilor Armata lui Mehdi, subordonaţi clericului radical Muqtada al-Sadr, să se predea, luptele continuă în forţă.

În cursul unei operaţiuni desfăşurate în Basra, membrii trupelor speciale irakiene au fost atacaţi cu focuri de armă. Militarii i-au localizat de agresori pe acoperişul unei clădiri şi au cerut sprijin aerian. Peste câteva minute, cei 16 militanţi au fost ucişi de tirurile unui avion american de luptă.

În cursul unui alt raid desfăşurat asupra unei clădiri din vestul Basrei, trupele irakiene au ucis alţi patru militanţi şiiţi. Două femei şi cinci copii care se aflau în clădirea au supravieţuit ca prin minune schimbului de focuri.

Ministrul irakian al Sănătăţii, apropiat lui Muqtada al-Sadr, susţine că 75 de civili au fost ucişi în luptele dintre forţele coaliţiei şi miliţiile şiite, iar alţi 500 răniţi. Statele Unite au denunţat acest bilanţ, precizând că majoritatea celor ucişi erau rebeli.

Luptă pe viaţă şi pe moarte (Foto: EPA)

ADEVĂRUL
Cotidian independent Arad
MARE Publicitate: 08.00-17.00 Tel: 280943
MICA Publicitate: 08.00-19.00 Tel:210775
Preluarea anunţurilor pentru următoarea zi se face până la ora 16.00

Mascota Gr. Şc. „C. Gergely” (Foto: V. Z.)

Ritm şi eleganţă într-un dans cu panglici (Foto: V. Z.)

Duel decisiv la „Liceul anului”

■ S-au întâlnit echipele Colegiului Naţional „Elena Ghiba Birta” Arad şi Grupului Şcolar „Csiki Gergely” Arad.

Arad (V.F.) - În concursul interşcolar destinat liceenilor TeenFest „Liceul Anului” s-au întâlnit, vineri 28 martie, echipele Grupului Şcolar „Csiki Gergely” şi Colegiului Naţional „Elena Ghiba Birta”.

Competiţia a început la ora 15 cu proba de cultură generală, sustinută, ca de fiecare dată. la Liceul Pedagogic „D. Ţichindeal”, aceasta fiind câştigată de echipa Colegiului Naţional „E.G. Birta”.

Începând cu ora 15.30, în noua sală a liceului pedagogic se dădea startul la proba sportivă. „Baschetul” a fost câştigat de campionii naţionali de la „E.G.B” iar proba de majorete a fost adjudecată de celebrele majorete de la liceul maghiar.

După aceste rezultate se anunţa o competiţie puternică scorul din timpul zilei fiind pană la acea oră de 2:1 în favoarea celor de la „E.G.B.”

Seara, începând cu ora 20, Clubul Soho a găzduit proba de divertisment. Gr. Şc. „Csiki Gergely” a început în forţă, câştigând punctul la proba de impresionare. La probele de canto şi dans s-a impus Colegiul „E.G. Birta” printr-o diferenţă foarte mică. Un moment inedit al serii şi decisiv pentru rezultatul confruntării a fost dat de proba surpriză şi cea a mascotei, ambele echipe câştigând una dintre ele. Punctajul la galerie a fost acordat în favoarea celor de la Gr. Şc „C. Gergely”. În final, juriul a decis: câştigătoar Colegiul Naţional „E.G. Birta”.

> *Competiţia îmbină şcoala, sportul şi distracţia într-un cadru organizat prin probele care le are, dând fiecărui elev oportunitatea de a se implica în domeniul în care se regaseşte*
>
> **Glad Varga**

Spectacolul a fost un colaj artistic, mişcare continuă pe scenă, dans, lumini, costume, probe hazlii, melodii puternice lucru care a făcut ca seara să fie una incendiară, probele să prindă viaţă şi printre spectatorii. În timpul spectacolului pe scenă a intrat trupa X-Style, pregatită de Maura Ianosi şi Dorian Cosma, singura trupă de dansuri din Arad prezentă la concursuri naţionale de acest gen, care au în palmares o serie de titluri.

Seara a continuat cu o „nouă competiţie, cea de dans între toţi liceeni”, toata lumea prezentă la Club Soho, s-au petrecut până dimineaţa, acolo atmosfera a fost susţinută de către cu cunoscut DJ local DJ Sebuh.

ARAD ONLINE **www.aradon.ro**
Aici mai multe foto şi video

Înainte de... start (Foto: V. Z.)

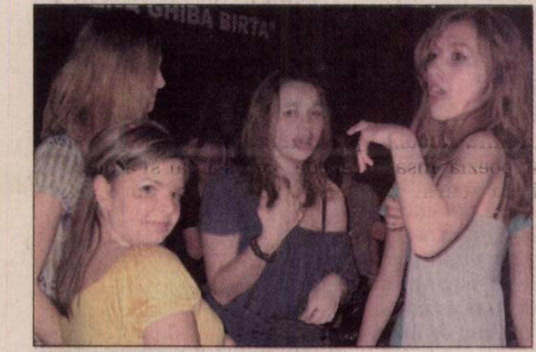

Fetiţele vesele (Foto: V. Z.)

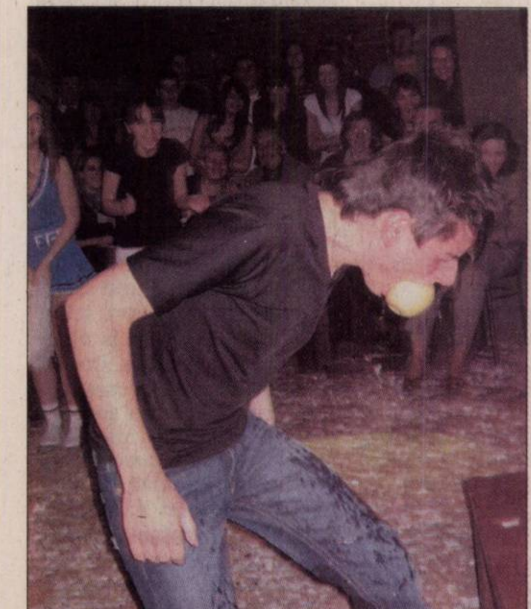

O probă dificilă (Foto: V. Z.)

În vârtejul jocului (Foto. V. Z.)

Fani dotaţi (Foto: V. Z.)

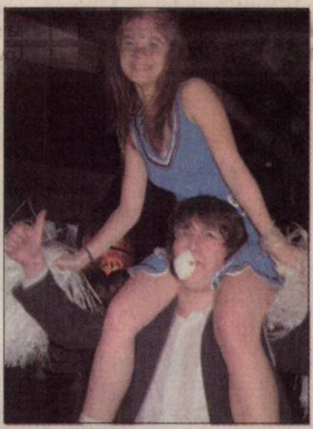

Majoretă la înălţime (Foto: V. Z.)

Atenţi la scenă (Foto: V. Z.)

Juriu cam generos (Foto: V. Z.)

Mascota Colegiului „E.G. Birta” (Foto: V. Z.)

PE SCURT

• **Concurs.** Centrul Cultural Francez Cluj Napoca organizează un Festival internaţional al filmelor de foarte scurt metraj „Pune mâna pe cameră!”. În zilele de 9, 10 şi 11 mai aproximativ 50 de filme sosite din toate ţările vor fi proiectate simultan în 15 oraşe din România precum şi în 60 de oraşe din toată lumea. Pentru amatorii arădeni, predarea filmelor în format DVD-video împreună cu formularul de înscriere se face până în 8 aprilie a.c., la Biblioteca Judeţeană „A.D. Xenopol” (str. Gh. Popa, nr.2).

Club Richelieu

Arad (G.V.) - Cu ocazia spectacolului de teatru susţinut de tinerii AMIFRAN în săptămâna Francofoniei, prof. Florin Didilescu *(foto)* (preşedintele Asociaţiei AMIFRAN) anunţa crearea unui CLUB RICHELIEU în partea de vest a ţării, din iniţiativa unui grup de intelectuali (profesori, ingineri) din oraşele Arad şi Lipova. Crearea clubului vine din dorinţa de a reuni în jurul ideii de promovare a limbii franceze şi a culturii francofone pe simpatizanţii unor asemenea valori.

Richelieu International este un organism de expresie franceză compus din cluburi răspândite pe toate continentele, care susţin şi încurajează activităţile culturale, sociale şi umanitare prin intermediul francofoniei respectând tradiţiile proprii fiecărei regiuni.

(Foto: FAN)

(Foto: FAN)

Theatrum mundi

Arad (V.F.) - Asociaţia pentru deschideri culturale, Inspectoratul Şcolar al judeţului Arad şi Teatrul de marionete organizează, în 5 aprilie a.c., Festivalul de teatru şi film în limba română „Theatrum mundi”, ediţia a IV-a. Festivalul se desfăşoară pe două secţiuni - secţiunea film şi secţiunea spectacol teatral -, la care participă mai multe licee arădene. Coordonatorii festivalului sunt prof. Camelia Circa - Chirilă şi actorul Zoltan Lovas. Din juriu vor face parte R. Dinulescu, M. Takacs, C. Vidu, A. Petrean, A. Elek.

Nichita, sau poezia însăşi

■ La 31 martie 2008 Nichita Stănescu, îngerul blond al poeziei româneşti, ar fi împlinit 75 de ani.

FELICIA ROZ
adevaruldearad@informmedia.ro

Arad - Trece Nichita prin gândurile noastre. Pare că ne surâde trist de după colţul unei metafore. Să primim cu emoţie şi cu iubire amintirile lui, pe care timpul a limpezit-o luminos şi i-a conservat prospeţimea. Să-i retrăim prezenţa evocând fragmente de timp şi itinerarii fascinante din viaţa sa, din acel spectacol de vervă şi de inspiraţie, de lirism şi de inteligenţă. Poate astfel ne vom întreţine iluzia că mai e printre noi. Nichita cel viu, care, dacă nu se grăbea „să înveţe a muri”, ar fi împlinit astăzi, 31 martie, 75 de ani.

> *Suntem toţi (poeţii n.n.) soldaţi ai condeiului. Neamul nostru a avut un singur mareşal al versului: sfântul Mihai Eminescu!*
>
> **NICHITA STĂNESCU**

Privind ecranul din suflet, vedem că el a fost mai întâi un înger blond, cu trăsături nefiresc de frumoase, primind prenumele celor doi bunici, Nichita şi Hristea, dar părinţii îi vor spune, alintându-l Nini. Copilăria lui „ploieşteană” a fost un dulce exerciţiu al iubirii. O diviniza pe mama, îşi adora surorile, iar pentru tatăl său nutrea o dragoste gravă, bărbătească. Vivace, inteligent şi sensibil, la 10 ani recita din Coşbuc plângând, la 12 ştia capitole întregi din Odiseea. Apoi, la Liceul „Petru şi Pavel”, apare imaginea unui adolescent înalt, suplu, de o frumuseţe tulburătoare, cucerind inimile fetelor prin talentul său literar, dar şi prin felul divin în care cânta la pian. La Facultatea de Filologie a Universităţii din Bucureşti, redescoperim imaginea studentului Stănescu Nichita Hristea, zeul blond cu soarele coborât în plete şi în ochii de culoarea mărilor largi, delectându-şi profesorii prin îndrăzneala riscantă a opiniilor şi prin modul total insolit, pe atunci, de interpretare a textului liric. Îi mersese vestea că scrie poezii năucitoare, că e „dat în paşte” de inteligent, fiind şi frumos pe deasupra.

După câtiva ani, era simbolul superb al poetului tânăr, care a contribuit la renaşterea literaturii noastre după anii ’60. Cu el, apărea un mod inedit de a scrie poezie. În versul său exploda o metaforă de o rară, provocantă originalitate, obligând cititorul să pătrundă dincolo de imediatul perceptibil. Şi iată-l pe bărbatul împlinit de mai târziu, cu o statură impozantă, emanând vigoare şi robusteţe, cel ce impunea un nou criteriu al poeticului „nichitizând” versul românesc pe două decenii. S-a ridicat atât de sus, încât aveai sentimentul de a nu-i mai putea urmări zborul. Premiat de Uniunea Scriitorilor, de Academia Română, deţinător al Premiului Herder (Viena), distins cu Marele Premiu internaţional „Cununa de Aur” al „Serilor de Poezie” de la Struga (fosta Iugoslavie), Nichita Stănescu a urcat până la candidatura la prestigiosul Premiu Nobel.

Nichita a fost poezia însăşi. Cu aripa lui am zburat şi noi, uneori, dincolo de propria fiinţă, trăind mai bine de trei decenii „în timpul vieţii sale”, sub aura genului său. Dar el s-a desprins mult prea devreme de „clipa cea repede” ce i s-a dat şi a plecat pentru totdeauna spre singurătatea neagră a pământului. S-a topit ca o ninsoare ivită în martie...

Nichita Stănescu, mirabil fenomen poetic (Foto: FAN)

Concurs la Palatul Copiilor

■ Concursul de dans şi muzică populară din cadrul strategiei naţionale de „Acţiune Comunitară”.

Arad (V.F.) - La sfârşitul săptămânii trecute, în sala festivă a Palatului Copiilor şi Elevilor, a avut loc Concursul de dans şi muzică populară şi uşoară, în cadrul Strategiei Naţionale de „Acţiune Comunitară” (faza judeţeană). Concursul a fost organizat de către IŞJ Arad prin prof. Angela Plăcintar, coordonator judeţean SNAC, director la CJRAE. Arad.

„În cadrul acestui concurs, au participat 22 de echipe, alcătuite din voluntari ai şcolilor şi liceelor arădene şi beneficiari ai şcolilor speciale şi ai caselor de copii - ne-a spus prof. Angela Plăcintar. Fiecare participant din cadrul echipelor a fost premiat cu diplome şi cadouri constând din produse alimentare, oferite de Selgros, sponsorul nostru ”.

Echipele câştigătoare, sunt:

Secţiunea DANS POPULAR. Locul I: Gr. Ş.r „F. Neuman” + Şc. Specială Arad; II: Liceul „V. Goldiş” + Şc. Specială; III: Liceul „I. Maniu” + Şc. Generală „Şt. Cicio-Pop”.

> *Urmărim includerea persoanelor izolate din punct de vedere social în viaţa comunităţilor lor locale prin activităţi desfăşurate în comun*
>
> **PROF. ANGELA PLĂCINTAR**

Secţiunea DANS MODERN. Locul I: Liceul de Artă „S. Drăgoi” + Şc. Specială; II: Lic. Ind. T.C.F.+ Şcoala Specială; III: Liceul „I. Maniu” + Şc. Gen. „Şt. Cicio-Pop”, Şc. Gen. „Sf. Ana” Sântana + Casa de Copii Sântana.

Secţiunea CÂNTEC POPULAR. LoculI: C. N. „E. G. Birta” + Şc. Gen. „Şt. Cicio-Pop”, Solist vocal Diana Guler - Gr. Şc. de Ind. Alimentară; II: Liceul „V. Goldiş” + Şc. Specială; III: Solist vocal Sanda Motofelea - Centrul Şcolar Arad.

Secţiunea CÂNTEC MUZICĂ UŞOARĂ. Locul I: Lic. de Artă „S. Drăgoi” + Şc. Specială; II: C. N. „E. G. Birta”+ Şc. Specială, Gr. Şc. de Ind.Alimentară + Centrul Şcolar Arad; III: Şc. Gen. 5 + Şcoala Specială, Şc. Gen. „Sf. Ana” + Casa de Copii Sântana.

Strategia Naţională de „Acţiune Comunitară” are ca beneficiari direcţi copii cu dizabilităţi, copii cu dificultăţi de învăţare şi adaptare şcolară şi socială, copii/ tineri/adulţi fără locuinţă, copii/ tineri/adulţi abandonaţi.

ARAD ONLINE **www.aradon.ro**
Aici mai multe fotografii

Beneficiari direcţi au fost copiii cu dificultăţi (Foto: FAN)

„Lipova trebuie să redevină ce-a fost”

(H-327987)

Marius Florin Jurcă este unul dintre oamenii de afaceri de succes pe care îi are oraşul Lipova. Are 37 de ani, este căsătorit cu Elionora Lenuţa, cu care are un fiu – Adrian – în vârstă de 10 ani. Deţine două firme (axate pe transport şi exploatare balastiere) cu un total de 53 de angajaţi şi cu o cifră de afaceri de peste o sută de miliarde (lei vechi).

„M-am orientat spre acest domeniu al exploatării balastierelor, întrucât construcţiile reprezinta viitorul în afaceri pe piaţa din România .Am pornit la drum cu un singur camion, iar apoi am crescut numărul acestora de la an la an. În momentul de faţă deţin nu mai puţin de 26 de maşini, la care se adaugă utilajele de exploatare, a căror valoare totala depăşeşte cinci milioane şi jumătate de euro. Pot să vă spun că am ca parteneri nu mai puţin de 15 firme din domeniul construcţiilor, societăţi cu care am o colaborare excelentă” – spune Marius Jurcă.

A absolvit în anul 2000 Facultatea de Drept din Alba-Iulia, după ce în prealabil terminase şcoala generală şi liceul în oraşul de pe malul Mureşului. Se mândreşte cu faptul că e născut şi crescut în Lipova.

„Pentru acest an îmi propun finalizarea noului sediu al firmei, ce va fi situat la intrarea în Lipova dinspre Arad, dar totodată şi creşterea cifrei de afaceri a societăţii mele” – mai completează Marius Jurcă. Spuneam că este un prosper om de afaceri, lucru ce nu îl împiedică să se gândească şi la cei mai puţin norocoşi dintre semeni. Astfel, în luna decembrie a anului trecut, împreună cu mai mulţi oameni de afaceri din Lipova a strâns peste 10.000 RON, bani cu care a făcut pachete pentru toţi copii şi cadrele didactice din grădiniţele oraşului. Este o persoană care ştie şi totodată poate gestiona bugetele pe care le are la dispoziţie.

RECLAMĂ

PE SCURT

- **Identitate falsă.** O minoră de 17 ani a încercat să iasă din ţară cu cartea de identitate a surorii sale. După ce poliţiştii de frontieră de la Nădlac au observat că buletinul prezentat nu este al fetei, A.P. şi-a recunoscut fapta.

ARAD ONLINE www.aradon.ro
Aici download comunicat

Prins

Nădlac (I.C.) - Un tânăr de 23 de ani, a fost prins la Nădlac, de poliţiştii de frontieră, după ce aceştia au descoperit că pe numele bărbatului era emis un mandat de executare a pedepsei cu închisoarea. Astfel, Cosmin G. are de săvârşit trei ani de închisoare pentru furt. Tânărul a fost predat autorităţilor competente.

ARAD ONLINE www.aradon.ro
Aici download comunicat

Accident mortal

Chişineu Criş (I.C.) – Tragic accident de circulaţie duminică seara în oraşul Chişineu Criş. Şoferul unui autoturism ce venea dinspre Oradea spre Arad a lovit mortal un bărbat de aproximativ 35-40 de ani. Încă nu se cunosc cauzele care au condus la accest eveniment rutier. Poliţiştii continuă cercetările pentru a stabili împrejurările în care s-a produs accidentul.

Tâlhărită într-o parcare

Lajosmizse (A.B.) - O femeie de 31 de ani din Petroşani a fost bătută şi tâlhărită în Ungaria, într-o parcare din apropierea localităţii Lajosmizse, de practicanţi ai jocului alba-neagra, în timp ce se întorcea acasă din Italia. Femeia a dorit să reclame fapta la Poliţia Arad, dar a fost îndrumată să reclame incidentul în Ungaria.

Femeia susţine că a fost tâlhărită în timp ce ieşea de la baie, când a fost înconjurată de organizatorii de astfel de jocuri, care i-au pus cuţitul în gât şi i-au luat cei 1.100 de euro pe care îi avea asupra ei. În autocar, femeia a fost luată la bătaie din nou de tâlharii români, fără ca ceilalţi pasageri să intervină.

„Deschide-ţi inima! Fii responsabil!"

Arad (D.D.) - Începând de astăzi, copiii şi tinerii arădeni, infectaţi cu virusul HIV/SIDA, vor putea beneficia de servicii specializate oferite prin Centrul de consiliere psihologică şi socială „Deschide-ţi inima! Fii responsabil!".

Centrul va fi inaugurat oficial azi, în prezenţa reprezentanţilor instituţiilor care au decis înfiinţarea sa: Direcţia de Dezvoltare şi Asistenţă Comunitară (Casa Izvor) şi Fundaţia Creştină „RCE Speranţa Copiilor" din Arad. „Prin organizarea acestui centru de consiliere psihologică şi socială, noi dorim să sprijinim activitatea medicală ce se desfăşoară în cadrul Compartimentului HIV/SIDA al Secţiei de Boli Infecţioase a Spitalului Clinic Judeţean Arad" - precizează Etelka Nagy, director al DDAC Arad.

Inaugurarea Centrului „Deschide-ţi inima! Fii responsabil!" este dublată de un alt moment important: semnarea unui protocol de parteneriat între sus-amintita fundaţie şi DDAC, parteneriatul având drept scop „îmbunătăţirea şi eficientizarea intervenţiilor destinate asistării şi sprijinirii persoanelor infectate cu HIV şi bolnave de SIDA din municipiul şi judeţul Arad".

Casa Izvor este un centru terapeutic şi educaţional pentru copii HIV seropozitivi. A fost înfiinţat în urmă cu zece ani, aflându-se sub directa coordonare a DDAC Arad. Centrul are 21 de beneficiari, copii care provin din municipiul şi judeţul Arad, cu vârsta cuprinsă între 14 şi 17 ani.

Etelka Nagy, director DDAC Arad (Foto: Şt. M.)

ARAD ONLINE www.aradon.ro
Aici download comunicat de presă

Poliţişti bătuţi de ţigani

Mai mulţi rromi furioşi din satul Vânători au atacat poliţiştii cu furci, topoare şi coase.

IOANA COSTAŞ
ioana.costas@informmedia.ro

Vânători - Scandal în toată regula în Vânători, acolo unde rromii din sat au atacat vineri un echipaj al Departamentului Pentru Intervenţie Rapidă (D.P.I.R). Totul a început în momentul în care doi poliţişti din comuna Mişca au vrut să ridice doi suspecţi din satul Vânători, tată şi fiu, pe numele cărora existau mandate de aducere la secţie, pentru audieri. Asta, deoarece mai mulţi localnici au reclamat că bărbaţii îşi lăsau animalele libere pe terenurile acestora, compromiţându-le astfel recolta. Oamenii spun că le-au atras atenţia în repetate rânduri, dar că rromi săreau la bataie de fiecare dată. Când au văzut că poliţiştii vor să-i ducă la secţie, cei doi, Simion C. şi Ioan C., au devenit agresivi, astfel că cei doi oameni ai legii s-au văzut nevoiţi să apeleze la ajutorul mascaţilor.

> *Agresorii sunt cercetaţi în stare de libertate*
>
> **CAMELIA TUDUCE**

Imagini I.P.J. ARAD
D.P.I.R. POLIŢIA

Ţiganii au atacat forţele de ordine, fiind necesară intervenţia D.P.I.R.

Răniţi la datorie

Un echipaj al D.P.I.R a sosit la scurt timp în satul Vânători. Însă spiritele s-au încins şi mai mult după apariţia mascaţilor, zeci de rromi sărind în ajutorul celor doi suspecţi cu topoare, bâte, furci şi rângi. Trei poliţişti au fost răniţi de rromii violenţi, necesitând îngrijiri medicale. Nici maşinile ofiţerilor nu au scăpat de furia celor de etnie rromă, aceştia aruncând cu pietre în autoturisme. După mai multe somaţii, poliţiştii au fost nevoiţi să tragă câteva focuri de armă în aer. În cele din urmă, cei doi, tată şi fiu, au fost reţinuţi, descoperindu-se că unul dintre ei fusese condamnat la închisoare pentru omor. De asemenea, oamenii legii au mai reţinut un tânăr de 20 de ani, care a lovit un poliţist. Cei trei agresori au fost prezentaţi unui procuror de la Parchetul de pe lângă Judecătoria Chişineu Criş, care cercetează acest caz. Astfel, Simion C., Ioan C. şi cel de-al treilea agresor, Daniel R. sunt cercetaţi pentru ultraj şi distrugere.

ARAD ONLINE www.aradon.ro
Aici mai multe foto şi video

Amendaţi de Garda de Mediu

Comisarii au început periplul pe la balastiere şi cariere, aplicând amenzi de 190.000 de lei.

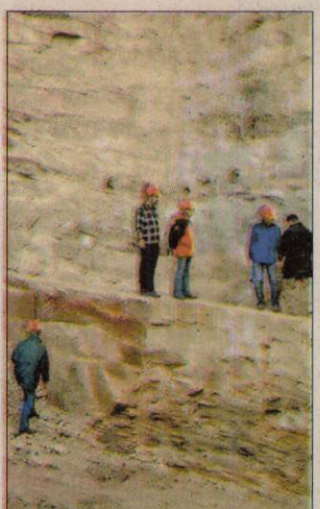

Multe cariere şi balastiere funcţionează fără autorizaţii de mediu (Foto: FAN)

Arad (L.Ş.) - În condiţiile în care o mare parte din balastierele şi carierele care funcţionează în judeţ îşi desfăşoară activitatea fără a avea autorizaţiile necesare, comisarii Gărzii de Mediu au început o acţiune de control. Într-o primă fază au fost verificate patru cariere de piatră şi 10 balastiere, deşi unele nu îşi reluareră încă activitatea, întreruptă pe timp de iarnă. „Am aplicat patru sancţiuni contravenţionale, în valoare totală de 190.000 de lei, pentru funcţionarea fără acte de reglementare în domeniul protecţiei mediului", a declarat Attila Szekely, comisarul şef al Gărzii de Mediu Arad. Dintre cele patru societăţi amendate, două deţin balastiere şi două cariere. Balastierele care funcţionau pe lângă lege aparţineau SC West Construl SRL, unde s-a aplicat o sancţiune de 30.000 de lei şi SC Conar SA, care a încasat o amendă de 60.000 de lei; în timp ce carierele de piatră cu probleme sunt exploatate de Atom Transilvania şi Carpat Agregate, ambele firme fiind amendate cu câte 50.000 de lei.

Divergenţe în Parcul Natural

În vizorul comisarilor de mediu au fost şi cele patru balastiere care se află în zona Parcului Natural Lunca Mureşului. Attila Szekely susţine că acestea nu funcţionează deoarece există divergenţe între proprietarii acestora şi Consiliul Ştiinţific al parcului. „Cei de la parc susţin că nu este voie să se facă astfel de lucrări în arii protejate. Balastierele cu pricina sunt în curs de obţinere a avizului de la Consiliul Ştiinţific, dar este posibil ca acesta să fie negativ", a încheiat Szekely.

E bine de știut*
Ce? 500 de locuri de casă într-un nou cartier al Aradului.
Unde? Între Arad și Vladimirescu, la 5 km de centrul orașului.
Cum? Cu drumuri asfaltate, spații verzi și utilități la parcelă.
VIA CARMINA
potrivit naturii tale
un proiect ARC'VIA | IMOTRUST ARAD
*În medie, un bărbat gătește în aer liber de 4,3 ori pe an.
Ți-e poftă de mai mult?
Tel. 0720 400 289
vanzari@imotrustarad.ro
(H-222964)
RECLAMĂ

PE SCURT

• **Amintiri dureroase.** Privind în trecut, Gloria Buzău trezeşte amintiri foarte urâte „Bătrânei Doamne”, fiind echipa care, în anul 1979, o retrograda în Divizia B prin golul lui Ghizdeanu, provocând o perioadă de declin pentru fotbalul arădean.

Fără prime

Arad (A.H.) - Fotbaliştii în alb şi roşu nu vor primi vreo primă pentru victorie, conform hotărârii conducerii. „Mi-a fost frică de acest aspect, dar a ieşit bine” - a mărturisit Gabi Stan.

N-a jucat

Arad (A.H.) - Aşa cum era de aşteptat, UTA nu a riscat, în cele din urmă, cu Oliveira (suspendat pentru o etapă), scopul conducerii rămânând acela de a protesta împotriva unei decizii abuzive şi a trage un serios semnal de alarmă.

Pedro Oliveira (Foto: A. H.)

Raul Marincău (Foto: C. Andra)

Revelaţie

Arad (A.H.) - Raul Marincău a fost revelaţia meciului. Utilizarea sa în calitate de titular, greu de anticipat, a fost de bun augur. Marincău a reuşit să spargă gheaţa, urcând în atac şi înscriind printr-o spectaculoasă lovitură de cap. Şi în apărare a avut destule intervenţii extrem de utile, făcându-şi din plin datoria faţă de echipă.

FOTBAL - LIGA I

Rezultatele etapei a 26-a

Arad (D.S.) - U Cluj - Oţelul Galaţi 2-1, Rapid - Ceahlăul Pt. Neamţ 5-1, Gloria Bistriţa - Poli Timişoara 0-0, Unirea Urziceni - Farul Constanţa 0-0, FCM UTA - Gloria Buzău 2-1, FC Vaslui - Steaua 0-1, Dacia Mioveni - Univ. Craiova 1-2, Pandurii Tg. Jiu - Poli Iaşi 1-0, Dinamo - CFR Cluj 1-2.

Clasament

1. CFR Cluj	26	18	5	3	43-19	59
2. Steaua	26	17	5	4	32-14	56
3. Rapid	26	14	6	6	40-23	48
4. Dinamo	26	13	7	5	40-25	46
5. Urziceni	26	12	10	4	29-17	46
6. Poli Timişoara	26	13	7	6	44-33	46
7. FC Vaslui	26	10	10	6	37-24	40
8. Gl. Bistriţa	26	9	8	9	27-31	35
9. U. Craiova	26	10	4	12	29-34	34
10. Oţelul Galaţi	26	10	3	13	34-43	33
11. Poli Iaşi	26	8	6	12	27-32	30
12. Dacia Mioveni	26	7	7	12	23-32	28
13. Pandurii	26	7	6	13	27-34	27
14. Gl. Buzău	26	7	5	14	25-44	26
15. Farul	26	5	9	12	15-28	24
16. FCM UTA	26	5	7	14	22-34	22
17. Ceahlăul	26	6	4	16	21-36	22
18. U Cluj	26	3	11	12	28-40	20

Etapa viitoare (4-6 aprilie): Poli Iaşi - Unirea Urziceni, U Craiova - Gloria Bistriţa, Oţelul Galaţi - Dinamo, Poli Timişoara - U Cluj, Farul Constanţa - Rapid, Gloria Buzău - FC Vaslui, CFR Cluj - Pandurii Tg. Jiu, Ceahlăul Pt. Neamţ - FCM UTA, Steaua - Dacia Mioveni.

FOTBAL CLUB MUNICIPAL
UTA
GLORIA
BUZĂU
2 - 1
17:17

Inaugurare. UTA şi-a inaugurat noua tabelă electronică. Valoarea acesteia este estimată la circa 7 miliarde lei vechi. Spectatorii nu au putut gusta, însă, din toate facilităţile ce le oferă, tabela fiind lipsită, momentan, de soft-ul necesar. (Foto: Călin Andra)

A ieşit din zodia blestemului

■ UTA a rupt seria neagră şi a luat o importantă gură de oxigen în lupta pentru salvare.

„Bătrâna Doamnă” a fost superioară la toate capitolele, având dificultăţi doar până la primul gol (Foto: Călin Andra)

Arad (A.H.) - În sfârşit, victorie! Ajunsă cu cuţitul la os, „Bătrâna Doamnă” a vrut şi a putut ieri, în faţa unui adversar inferior. UTA - într-o alcătuire inedită - a dominat ostilităţile încă din start, lipsindu-i foarte puţin pentru a deschide scorul. Mereu intervenea câte ceva: fie un picior, fie un cap interpus în ultimul moment. Fie... nu s-a acordat penalty la un posibil henţ în careu, al lui Jozic. O singură dată am avut emoţii, când eroarea lui Mărginean (deloc în apele sale) era să fie speculată de Vlaicu. Întrucât în atac, Bălţoi (nerecuperat complet) şi Zaharia s-au mişcat sub aşteptări, surpriza a venit de la un fundaş. Şutul lui Bălan, din apropiere, este respins în corner de Mincă, iar în faza imediat următoare, longilinul Marincău trimite frumos, în plasă (min. 38). Acelaşi Marincău scoate din faţa liniei porţii, apoi pe teren va fi doar UTA, irosind ocazii după ocazii. Simao scutură bara, Bălţoi, Fl. Dan şi Mărginean se joacă cu şanse uriaşe... Nu aşa şi Edson, proaspăt introdus pe gazon, care pleacă de la centru, nu poate fi oprit şi majorează diferenţa în min. 74. În loc de 3-0, pe final, mai exact în min. 90 va fi 2-1. Ionescu reduce din handicap şi se fac deja calcule în tribună. Dacă vom termina campionatul la egalitate de puncte cu buzoienii, aceştia sunt avantajaţi la capitolul victorii directe (în tur am pierdut cu 1-0). Pe vizitatori nu îi încălzesc, însă, calculele noastre, năpustindu-se asupra „centralului” Lajos, apărat straşnic de stewarzi.

> ” *După ocazii am fi putut bate mai clar, cu 6-0*
>
> **GABRIEL STAN** ”

www.aradon.ro
Aici mai multe fotografii

UTA - GLORIA BUZĂU 2-1 (1-0)

UTA
Tudor - Mihuţ, Amoreirinha, Marincău, Simao - Bălan (Iacob, min. 80), Mărginean, Fl. Dan, Hora (Hidişan, min. 58) - Bălţoi (Edson, min. 66), Zaharia.
Gloria
Mincă - Ninu, Tudose, Jozic, Eze - Doicaru (Bicfalvi, min. 78), Gheorghiţă (Paleacu, min. 46), Vlaicu, Ioviţă (Simion, min. 71) - Cl. Ionescu, Nunes.
Au arbitrat cu greşeli: Tiberiu Lajos (Timişoara) - centru, Ioan Onicaş (Zalău) şi Gerö Szabo (Cluj).
Au înscris Marincău (min. 38), Edson (min. 74) respectiv Cl. Ionescu (min. 90).
Cartonaşe galbene: Amoreirinha, Mihuţ, Edson respectiv Gheorghiţă, Ionescu, Nunes, Paleacu.

Pe merit

Arad (A.H.) - „Am încercat să nu plecăm cu mâna goală. Din păcate, utiştii au fost foarte montaţi. Golul întâi l-am primit copilăreşte, după o minge pierdută uşor, conducând la cornerul cu pricina. A trebuit să schimb tactica. Dacă la pauză scorul ar fi fost nul, altfel se scria jocul. Am fost obligat să evoluez cu trei fundaşi şi am luat încă un gol pe contraatac. Oricum, UTA a câştigat în mod meritat. În continuare sper ca băieţii să adune puncte suficiente pentru a ne atinge obiectivul” - a fost de părere Ştefan Stoica, antrenorul Gloriei Buzău, la conferinţa de presă de la încheierea disputei.

Gabriel Stan, mulţumit de cele trei puncte (Foto: Călin Andra)

E timpul bucuriei

Arad (A.H.) - „A venit timpul să fim bucuroşi şi noi. Echipa este în progres, chiar dacă mai există probleme. Victoria ne dă încredere. Am fi putut câştiga mult mai clar, ratându-se enorm. Rău era, pe de altă parte, dacă nu aveam aceste ocazii. Mă felicit pentru schimbări. Hidişan a dat culoare jocului iar Edson a marcat. Cât despre Marincău, apreciez că a fost cel mai bun de pe teren. În linia ofensivă, lui Zaharia îi trebuie un gol care să îl deblocheze” - a declarat Gabriel Stan, antrenorul echipei UTA.

Vor confirmări

Arad (A.H.) - Fanilor echipei arădene nu le-a trecut întrutotul supărarea după evoluţiile favoriţilor, din ultima vreme. Galeria a fost reţinută pe parcursul întâlnirii. „Am înţeles că atunci când jucătorii s-au dus să salute suporterii, li s-au făcut semne urâte. Le-am spus băieţilor să stea liniştiţi. În fond, am abordat acest meci de pe ultimul loc, aşadar publicul are dreptatea lui” - susţine antrenorul Stan. Înainte de confruntare, în mijlocul peluzei a fost arborat un banner uriaş cu inscripţia „Rassa 07 Arad”, respectiva fracţiune aniversând un an de la înfiinţare.

NOU
LOW COST
Cursă directă
ARAD - BARCELONA
din 30 martie
www.aeroportularad.ro
RECLAMĂ

Niciun reproş

Arad (A.H.) - Invitat, sâmbătă, la emisiunea „În prelungiri” de pe TVR 2 - Timişoara, managerul general Adrian Alexandrescu a declarat: „Nu i se poate imputa nimic antrenorului Stan, dacă nu va salva UTA. Dacă, însă, va reuşi să o facă, ar fi ceva fantastic. Atât pentru el, cât şi pentru noi toţi”.

Alexandrescu e alături de Gabi Stan (Foto: Şt. M.)

Promisiuni

Arad (A.H.) - „În iarnă, Consiliul Local a promis 500 000 de euro pentru UTA, în cazul în care clubul va avea finanţator. Domnul Bara a revenit, totuşi banii n-au mai fost acordaţi. În alte locuri se poate, la noi, din păcate, nu. Vă spun sincer: fără Nicolae Bara, UTA ar dispare. Nimeni nu îi ia locul” - crede directorul de imagine Marius Mitran, subliniind că „echipa are benzină doar până în minutele 70-75 ale partidelor, din pricina pregătirii precare a fostului tehnician”.

I. C. Brătianu 2, Arad - România,
tel/fax 0257 229 270, 0257 257 172,
office@aradleasing.ro
www.aradleasing.ro
Arad Leasing
Soluţia financiară ideală!
pentru: Un automobil AL tău!
RECLAMĂ

info mariaj
Nunta ta
InfoMariaj.ro
Pas cu pas către o Nuntă Perfectă
Planifică-ți nunta!
www.infomariaj.ro

NOU
ARAD ONLINE
www.aradon.ro
video.aradon.ro
Videoclipuri

Vând ap. 1 cameră (01)

romimo.ro

- **Apartament 1** cameră, bloc nou, termotecă, Aradul Nou, 36.000 Eu. Telefon 228411.
- **Apartament 1** cameră, Praporgescu, et. III (vedere mal-Constructorul), 0722.606.527.
- **Apartament una** cameră, mobilat (semimobilat), bloc nou, Grădiște. Telefon 0726.628.698.

Cumpăr ap. 1 cameră (02)

- **Apartament, garsonieră** indiferent zona, etajul, probleme financiare. Telefon 0744.542.931.
- **Cu plata** pe loc!!! Apartament 1-2 camere. Telefon 228411; 0744.849.390.

Vând ap. 2 camere (03)

- **Apartament 2** camere, amenajat, total decomandat, Calea Aurel Vlaicu. Telefon 0770.456.196, 0740.140.559.

APARTAMENT 2
camere, baie, bucătărie, cămară, ultracentral, 62 mp, 62.000 Euro. Telefon 0751.073.333 și 0726.789.037.

- **Apartament 2** camere, blocuri noi, UTA, etaj 2, termopane, termotecă, loc parcare, 41.000. Telefon 0743.036.482.
- **Apartament 2** camere, deasupra cinema Dacia. Telefon 0744.132.382.
- **Apartament 2** camere, etaj 1, în casă, central, complet renovat și mobilat, ocupabil imediat. Telefon 0748.862.498.
- **Apartament 2** camere, etaj 3, 77 mp, decomandat, amenajat, 54.000 Euro negociabil, zona Orizont, garaj, PF. Telefon 0722.736.785.
- **Apartament 2** camere, etaj 3, Grădiște, 31.500 Euro. Telefon 0744.542.931.
- **Apartament 2** camere, Micălaca-Miorița, îmbunătățit, 71mp, decomandat, confort 1. Preț 53.000 Euro. Telefon 0723.446.852.
- **Apartament 2** camere mari, confort sporit, 2 holuri, debara, cămară, balcon mare închis, etaj 4 din 4, pe M. Scaevola, renovat recent, parchet, faianță, gresie, gaz, cablu tv, telefon, interfon bloc, loc parcare, zonă liniștită. Informații 0741.020.419, 0743.137.977. sau e-mail dori90@yahoo.com
- **Apartament 2** camere, Micălaca, etaj 1, bucătărie mare, mobilat, 55.000 negociabil. Telefon 0743.036.482.
- **Apartament 2** camere, Micălaca-Mioriței, et. 4, 42.000 Eu. Telefon 0770.217.557.
- **Apartament 2** camere, parter, ultracentral, Legea 112, 52.000 Eu. Telefon 0741.655.390.
- **Apartament 2** camere, semidecomandat, Boul Roșu, et. 2/4, balcon, preț 49.000 Euro, negociabil. Telefon 0743.171.046, 0724.347.972.
- **Apartament 2** camere, semidecomandat, ultracentral, 77 mp, etaj 4, super amenajat și mobilat. Preț foarte bun. Telefon 0357/413155, 0726.088.852.
- **Apartament 2** camere, UTA, et. 3, 92 mp, 52.500 Eu. Telefon 0748.924.105.
- **Apartament 2** camere zona Fortuna, parter. Preț 38.000 Euro negociabil. Telefon 0744.538.027.
- **Apartament 2** camere, zonă ultracentrală, renovat, preț bun. Telefon 0722.274.880.
- **Apartament cu** 2 camere, zona Praporgescu, decomandat, renovat, utilat, 70.000 Euro, plus opțional garaj în bloc. Telefon 0722.809.098, 0721.317.448.

APARTAMENTE DECOMANDATE,
suprafața 80 mp, construcție nouă 2007, mobilate și utilate ultramodern, zonă centrală. Informații telefon: 0740.047.137 sau 0726.340.878.

Cumpăr ap. 2 camere (04)

- **Apartament** 2-3 camere, prefer neamenajat. Plătesc imediat. Telefon 0257/212063, 0742.320.153, 0722.273.759.
- **Cu plata** pe loc!!! Apartament 2-3 camere. Telefon 228411; 0744.849.390.

Vând ap. 3 camere (05)

- **Apartament 3** camere, 116 mp, parter, stradal, Calea Radnei, zona Miorița, complet renovat, ideal firmă, locuit, 68.000 Euro negociabil. Telefon 0745.320.409, 0745.654.494.
- **Apartament 3** camere, bloc nou, 114 mp, et. 1, garaj, 85.000 Eu. Telefon 228411.
- **Apartament 3** camere, blocuri noi, UTA, termopane, termotecă, 56.000. Telefon 0743.036.482.
- **Apartament 3** camere, central, decomandat, superamenajat, 2 balcoane. Telefon 0754.909.004.
- **Apartament 3** camere, Micălaca, decomandat, superamenajat, 59.000 Eu. Telefon 0723.199.579.
- **Apartament 3** camere, renovat, mobilat, utilat, etaj intermediar. Telefon 0722.274.880.
- **Apartament 3** camere, str. Șt. Augustin Doinaș, 56 mp, 56.000 negociabil, persoană fizică. Informații telefon 0728.144.898, 0357/411782.
- **Apartament 3** camere, ultracentral, B-dul Revoluției, amenajat și complet mobilat și utilat, 85.000 negociabil, 0722.295.326.
- **Apartament 3** camere, Vlaicu-Fortuna, et. 4, 41.000 Eu. Telefon 0770.639.619.

Vând ap. 4 camere (07)

- **Apartament 4** camere, Alfa. Telefon 0722.739.886, 0726.232.102.
- **Apartament 4** camere, decomandat, confort I, zona Gării, etaj 3/4, 2 băi. Informații telefon 0726.121.940.

Vând ap. 5, 6 camere (09)

- **Apartament, zona** Vlaicu, 2 camere, super renovat, preț atrăgător. Telefon 0722.274.880.

romimo.ro

Vând ap. la casă (11)

- **Apartament 1** cameră la casă, 34.500 Eu. Telefon 0726.310.337.
- **Apartament 110** mp, etaj superior din casă P+1 și corp separat, 24 mp, zona Bisericii Sârbești, gresie, parchet, termopan, aer condiționat, centrală termică, curte 80 mp, gazon, pavaj, dependințe, 150.000 Euro. Telefon 0740.164.932.
- **Apartament casă**, 3 camere, nou, amenajat, clădire masivă, 41000 euro, Boul Roșu, 0722.344.705.

Vând case, vile (13)

- **Avantajos, vând** (schimb) pe strada Oituz 173, 2 case în roșu, 464 mp suprafață construită, 1000 mp grădină, preț negociabil. Telefon 0720.400.413.
- **Casă +** garaj în roșu în Bujac, cartier nou de vile, stradă privată, zonă neinundabilă, ST-400 mp, SC- 150 mp, cu utilități. Preț negociabil. Telefon 0745.477.842, 0257/533033

CASĂ +
teren 855 mp, Subcetate, 0747.474.003.

- **Casă 2** camere, garaj, incălzire cu termotecă + arterm, trifazic, Str. C. Brâncoveanu (zona Uta). Telefon 0257/349110
- **Casă, 3** camere, 1000 mp, Subcetate. Telefon 0740.898.600, 0357/413623.
- **Casă cărămidă** 3 camere, baie, living mare cu bucătărie, garaj, termotecă, grădină, 0743.043.761.

CASĂ FINISATĂ
la cheie, P+E+M, 170 mp, 0721.555.666, 0749.555.666.

- **Casă Grădiște**, super renovată și utilată, 190.000 Euro, 0722.274.880.
- **Casă în** Aradul Nou, 4 camere, 2 bucătării, curte mare, garaj, grădină, 160.000 Euro negociabil, 0257/288801.
- **Casă în** curte comună, 2 camere, baie, bucătărie, terasă închisă, apă, gaz, canalizare centrală proprie, 34.000 Euro, str. Blanduziei, nr. 32. Telefon 0746.056.610.
- **Casă în** curte lângă Piața Mică, preț 40.000 Eu. Telefon 0730.169.338.
- **Casă în** Micălaca, Str. Dosoftei. Telefon 0745.658.080.
- **Casă în** Pârneava, 1200 mp teren, front 17 mp, 120.000 Euro, 0722.274.880.
- **Casă în** zona Romanilor, 256952, 283876, 0746.479.592.

CASĂ MARE
din cărămidă, 2 apartamente, 2 camere + 4 camere, cu Legea 112, ST 475 mp, FS 16 ml + curte, grădină. Preț 120.000 negociabil, în Micălaca. Telefon 0744.804.719, 0744.280.056.

- **Casă mare** în Grădiște. Telefon 0257/276891, 0722.739.886.
- **Casă mare** în Micălaca str. Poienei nr. 37, 0722.380.551.
- **Casă nouă** complex locuințe, 150 mp construiți, 5 camere, baie, bucătărie, utilități, curte 100 mp, parcare 2 mașini, cartier Gai, 0722.624.706.
- **Casă patru** camere, str. Cezar nr. 1, 460 mp. Telefon 0754.319.648.
- **Casă renovată** complet, 3 camere, bucătărie, hol, cămară, curte, grădină, total 500 mp, Gai. Telefon 0731.540.899.
- **Casă, singur** în curte, 100.000 Euro+ 500 mp teren, Pârneava, 0722.274.880.
- **Case Romanilor** spre Mal, 9 Mai 1 Zrenjanin 1, 280692, 0744.922.533.
- **Vilă în** Pârneava, construcție nouă, 190 mp. Telefon 0746.286.060, 0728.186.060.
- **Vilă nouă** modernă, str. Vișinului 81. Telefon 0744.555.207.
- **Vilă nouă**, ultramodernă, Piața Catedralei 200 mp, 220.000 Eu, 0721.612.964.
- **Vilă P+E+M** în Sânicolau Mic, finisată int-exterior preț 90.000 Eu. Telefon 0724.337.274.
- **Vilă superbă**, 280.000 Euro, negociabil, Aradul Nou, 0722.274.880.

Cumpăr case, vile (14)

- **P.F.** cumpăr casă modestă sau loc de casă în Arad. Telefon 0744.517.647.

Vând case de vacanță (15)

- **Casă de** vacanță cu pivniță, pe deal, în podgorie. Preț 28.000 Euro. Telefon 0730.596.655.
- **Casă de** vacanță nouă, cu etaj, Insula Mureș, aleea principală, cu toate utilitățile. Preț 40.000 Euro, negociabil. Telefon 210587, 0745.274.170.

Vând case la țară (17)

- **Casă 3** camere, Livada, teren 1400 mp, 67.000 Euro. Telefon 0357/425569.
- **Casă 3** camere, baie, anexe, grădină, aer condiționat, Pecica, str. 228, nr. 24 Arad, preț 20.000 Euro. Informații telefon 0729.033.353.
- **Casă 3** camere, bucătărie, baie, hol mare, dependințe, grădină mare pentru pensiune, situată în Ungaria-Makó, la șoseaua principală, în centru. Preț 90.000 Euro negociabil. Informații telefon 0036304616683.
- **Casă boierească** (conac) în Șeitin. Informații telefon 0257/474842 sau 0723.776.595.
- **Casă Chișineu** Criș, strada Oituz nr. 12, toate utilitățile, preț negociabil. Telefon 0257/350292, 0751.152.510.
- **Casă cu** grădină, 1400 mp în Caporal Alexa, nr. 88, 4 camere, apă, baie, anexe. Telefon 0257/377640, 0744.649.076.
- **Casă cu** grădină în Curtici, str. Revoluției, nr. 85. Telefon 0257/464.944.
- **Casă de** vânzare cât mai repede în Bătania cu trei camere, cu gaz, aproape de ștrand, prețul 16.000 Eu. Telefon 0036703239058.
- **Casă de** vânzare, Lipova, str, Coșbuc, nr. 24, 7 camere, bucătărie, baie, curte mare, grădină, garaj. Informații telefon 0751.142.184.
- **Casă în** Curtici, centru, 5 camere, garaj, anexe. Telefon 0741.227.394.
- **Casă în** Pecica (rate), gaz, poziție bună. Telefon 0753.335.336.
- **Casă în** Peregul Mic, la șosea, preț avantajos și negociabil. Informații telefon 0745.500.840.
- **Casă în** Sântana, 4 camere, baie, bucătărie (gresie, faianță), cămară, coridor închis, suprafața totală 1700 mp. Telefon 0749.841.554.
- **Casă în** Sântana, 4 camere, baie, gaz, anexe. Telefon 0752.122.468.
- **Casă la** Șimand. Telefon 0742.522.985.
- **Casă la Zăbalț, 7000 Euro. Informații: 0745.636.264, 0724.248.217.**
- **Casă Sânleani**, 1080 mp, 65.000 Euro. Telefon 381823, 0788.861.760.

CASĂ ZERIND
nr. 139, ideal privatizare, central, la șoseaua Arad-Oradea, 1.000 mp. Telefon 0729.456.699.

- **Casă+anexe cărămidă+grădină**, 5800 mp, localitatea Căpâlnaș, județul Arad. Telefon 0768.340.787, 0743.103.555.
- **Colnă, vie** 1000 butuci, teren 1000 mp, Ineu, 9500 Eu. Telefon 0744.572.282.

PE SCURT

- **Victorie.** Cu un lot restrâns numeric, din pricina „dezertării" unor jucători nemulţumiţi de incertitudinea financiară existentă la club, HC Arad a dispus de CSM Lugoj, scor 36-24, în ultima rundă a campionatului ligii secunde. Pentru echipa pregătită de *Sabin Dacău (foto)* golgeter a fost Ghişe, cu 9 reuşite.

Pe locul V

Bucureşti (D.S.) - În ultima etapă a sezonului regulat, poloiştii de la CS Astra Arad au obţinut o dublă victorie, 17-8 şi 11-8, în deplasarea de la Sportul Studenţesc, încheind pe locul V al clasamentului. Pe 5-6 aprilie, la Arad, va avea loc primul turneu din cadrul play-out-ului Superligii Naţionale de polo.

Sportul pentru toţi

Arad (D.S.) - În cadrul programului „Sportul pentru toţi", zilele trecute, la Şc.Gen.„M. Eminescu," din Arad a avut loc un concurs de gimnastică aerobică, rezervat copiilor cu vârste cuprinse între 7şi 10 ani. Concursul s-a desfăşurat sub deviza „ Viaţă lungă prin mişcare". Prin această acţiune, DSJ a dorit să dea un impuls copiilor, pentru a alege sportul, mişcarea în general, în detrimentul calculatorului sau al televizorului. Micuţii participanţi au fost recompensaţi cu diplome şi tricouri din partea DSJ Arad. De buna organizare a acţiunii s-au ocupat prof. Dincea Manuela, Hărduţ Corina, Marcu Carmen şi reprezentatul DSJ Arad, Nica Liliana.

Sărbătorit

Arad (D.S.) - Astăzi, antrenorul de box Florian Barna îşi serbează ziua de naştere, prilej pentru „familia Motorul Silva Lazăr", dar şi pentru prietenul de-o viaţă, maestrul Deneş, de a-i ura mulţi ani cu sănătate şi cât mai multe succese alături de sportivii pe care îi pregăteşte

Cei mai buni alergători

Arad (D.S.) - Zilele trecute, în incinta Ştrandului Neptun s-a desfăşurat faza judeţeană la cros, gimnaziu şi liceu. Competiţia face parte din cadrul Olimpiadei Naţionale a Sportului Şcolar. Rezultate:

Gimnaziu - Fete: 1.Babineţ Dana (Şc. Gen. Sf. Ana Sântana); 2 .Bălaş Flavia (Colegiul Moise Nicoară);3. Serediuc Laura (Liceul Pedagogic); Băieţi: 1.Stan Radu (Sf. Ana Sântana): 2.Cicirean Ciprian (Şc.Gen. Maria Radna Lipova); 3. Adam David (Şc. Gen nr.3 Arad).

Liceu - Fete: 1.Motrescu Diana (Liceul A. Marienescu Lipova); 2. Curetean Estera (Colegiul Economic); 3. Botea Adriana (Colegiul Economic). Băieţi: 1.Cighirean Ovidiu (Liceul Sântana); 2.Vlad Bogdan (Liceul Economic); 3. Cârstoiu Tudor (Liceul Vasile Goldiş Arad).

Câştigătorii de la fiecare categorie vor reprezenta judeţul Arad la faza finală, între 18-20 aprilie.

Ultimul la Jerez. Nici noul motor, marca Aprilia, nici schimbarea team-ului, Grizzly Gaz Kiefer, n-au fost cu noroc pentru pilotul arădean, Robert Mureşan. Acesta a încheiat, ieri, M.P. al Spaniei, pe ultimul loc (26), la trei tururi în spatele învingătorului, invocând probleme tehnice. (Foto: FAN)

Au dat lovitura în prelungiri

La debutul pe banca Unirii Sântana, Grad l-a învins pe fostul său coleg de la UTA, Gaica.

LEO SFÂRA
leo.sfara@informmedia.ro

Sebiş - Cu excepţia meciului câştigat în prelungiri cu Dorobanţi, Sebişul a fost lipsită de noroc în acest retur de campionat. Nici meciul cu Unirea Sântana nu a făcut excepţie, iar înfrângerea de sâmbătă a generat supărare şi frustare la Sebiş. Trupa lui Gaica a avut, din nou, ocazii imense dar mingea nu a vrut să intre în poartă.

În min. 22, Neamţ a scăpat singur, dar a lobat mingea peste Ciornei dar şi peste poartă. Vizitatorii au replicat (prima şi ultima dată în prima parte) prin Oiţă, care a trimis o minge spre gol, dar Zaha a respins din faţa liniei porţii. În min. 28: Gligor a tras, Ciornei a respins, până la Ivancea, acesta a şutat şi el, dar mingea s-a lovit de Ciornei, după care s-a dus în bară!

> *Jocul echipei nu merge aşa cum vrem noi. Luni vom avea o şedinţă de analiză*
>
> GHEORGHE FEIEŞ

În repriza secundă, tot cei din Sebiş au fost mai aproape de gol, prin Gligor, „capul" acestuia fiind scos de sub bară de Ciornei. Fritea, singur, de la 6 metri a trimis mingea peste poartă, Porumboiu, la fel, Neamţ putea da lovitura, dar a ratat uluitor şi tot Porumboiu a mai avut o ocazie, dar a trimis pe lângă vinclu.

Sântana a dat lovitura în al treilea minut de prelungire: Vuin şi Olariu au scăpat spre poartă, primul l-a driblat pe portar, Olariu a preluat mingea, din poziţie regulamentară, a trimis mingea în careu, iar de acolo Bilan a reuşit să marcheze: 0-1.

Marius Grad a debutat cu dreptul pe banca tehnică a Unirii Sântana. (Foto: Ştefan Matyaş)

NAŢIONAL SEBIŞ - UNIREA SÂNTANA 0-1 (0-0)

A marcat: Bilan - min. 90
Sebiş: Merşca - Toma, Mutică, Zaha, Ciba - Neamţ, Porumboiu, Creţu, R. Popa (Magyari) - Ivancea, Gligor. **Sântana:** Ciornei - Pleşa (Popa), Vulpe, Boicu, Ţiţca, Drăgan - Bilan, Vuin, Sas, Oiţă - Bokor. **A arbitrat cu greşeli:** R. Cadar - la centru, ajutat bine de asistenţii M. Jivan şi P. Ardelean. **Obs. AJF:** T. Juşcă.

N-au fost lăsaţi să profite

Respectându-şi blazonul, Păulişana Păuliş a pus piedică trupei lui Marius Bîc.

DANIEL SCRIDON
daniel.scridon@informmedia.ro

Păuliş - Vestea că Sebişul s-a poticnit pe teren propriu, le-a dat speranţe pâncotanilor că pot reintra în lupta pentru primul loc. Numai că efortul depus în „amicalul de imagine" cu UTA, de la mijlocul săptămânii trecute, dar mai ales, evoluţia excelentă a jucătorilor pregătiţi de Ianoş Csordaş şi Adi Lucaci, le-au dat peste cap socotelile trupei lui Marius Bîc.

Aldea, dintr-un penalty incontestabil, şi Vizitiu, cu un lob peste neinspiratul Dulhaz, au stabilit scorul final al unei partide controlate la toate capitolele de gruparea din Podgorie. Iar la Păuliş se visează frumos: Liga III, bază sportivă de nota zece (cu sprijinul Primăriei), echipă competitivă şi-un Centru de copii şi juniori unicat.

> *Încet, dar sigur, punem bazele unei echipe competitive*
>
> FLAVIUS BRANDAIS

Cura - Lucaci, un tandem în care Flavius Brandais şi Păulişana Păuliş îşi pune mari speranţe (Foto: Şt. Matyaş)

PĂULIŞANA PĂULIŞ - CNM PÂNCOTA 2-0 (1-0)

Au marcat: Aldea min. 13 (penalty) şi Vizitiu min. 51
Formaţii - Păuliş: Fador - Aldea, Delamarian, Nicoară, Vizitiu, Ţepeş, Popa, Orza, Melnic, Cotuna, Oaidă. **Au mai jucat:** Mureşan, Suciu, Capătă, D. Lazăr. **Pâncota:** Dulhaz - Pleşescu, Lengyel, Filipaş, A. Mihai, Leucuţa, Mager, Tout, Bîlc, C. Gâlcă, Dragu. **Au mai jucat:** Oprescu şi Burian.
Arbitraj impecabil al brigăzii Haţegan - Tripa şi Cristea. **Obs. AJF:** C. Zăhoi.
La juniori: 1-0.

Fără probleme

Vladimirescu (S.C.) - Deschiderea scorului s-a produs în min. 26, Iancu marcând printr-un şut în diagonală. După odihnă, Boicu duce scorul la 2-0, în min. 48. R. Balaj ratează din 4 metri, în min. 71, iar în replică Gyengye majorează scorul la 3-0, în min. 83, pentru ca Ştefeligă să stabilească concluzia jocului, în min. 88: 4-0.

Vladimirescu: Szabo - Boiţiu, Boicu, Tomoioagă, Peia - Ienăşescu (Ionaşcu), Boloş (Ştefeligă), Rus, Iancu (Gyengye) - Dinu (Man), Huţanu. **Aqua Vest:** Brutyo - Roman, Balaj, Mariş (Andraş) - O. Moisă, Ursoi (Sandu), Bâgu (Hettman), Gherase (Trânc) - Geanâm, Herlo, Goldiş.

Au arbitrat: C. Borugă - la centru, L. Ghiţă şi C. Mocan - asistenţi. **Obs. AJF:** I. Brănişcan.

Crişul - Unirea Şeitin 2-0 (2-0)

Chişineu Criş (L.S.) - Echipa lui Gheorghe Burdan a făcut o repriză neaşteptat de bună în faţa unei echipe care a avut în componenţă destui jucători cu experienţă. Trupa antrenată de Adrian Cap a început jocul destul de bine, a fost mai prezentă în joc, vreo 20 de minute, dar apoi gazdele au pus stăpânire pe meci.

La interval de cinci minute (35-40), Ardelean a pus, practic, capăt jocului, marcând două goluri aproape identic, cu şuturi de la 16 metri, care l-au prins pe picior greşit pe Moţ.

După odihnă, amfitrionii au conservat rezultatul, pe când vizitatorii parcă nu aveau suflu să mai realizeze mare lucru.

Crişul: Boldea - Tudura, Şanta, Bembe, Balint, Trofin, Faur, Moca (Lasc), Blaghi (Grencsner), Zdremţan (Buş), Ardelean (Popa).

Şeitin: Fl. Moţ - Clepe (Popovici), Iftimie, Cap, Zaharia, Brânda, Galiş, Leuca, Rafila, Corbu, Nica.

Au arbitrat excelent: D. Buică - la centru, N. Iacob şi A. Vasile - asistenţi. **Obs. AJF:** N. Ardelean.

ARAD ONLINE www.aradon.ro

Victoria Zăbrani - Voinţa Mailat 1-0

Zăbrani (D.O.) - Victorie mare pentru gazde, obţinută cu şansă, în faţa unei echipe incomode. Singurul gol a fost marcat de Cristea în min. 74, când centrarea sa pe jos a ţopăit printr-o pădure de picioare până în plasa porţii oaspete. **Formaţii-Victoria:** Marinca-Revnic (cpt.), Pop, Pocei, Branea, Sârb, Roşca, Biro, Curta, Hodan, Mariş. **Au mai jucat:** Cristea, Păuleţi, Novacoviciu. **Antrenor** Adrian Palade. **Voinţa:** Oneţ-Bălă, Manga (cpt.), Faur, Nadiu, Vidac, Cornea, Stoian, Molnar, Pascu, Budnăraş. **Au mai jucat:** Szigeti, Cotrău, Rotar şi Hotăran. **Antrenor** Radu George. **Au arbitrat bine:** Flavius Maliţa, Cristian Burza, Marius Alexa. Obs AJF Ioan Şandor. La juniori 0-5.

FOTBAL - LIGA A IV-A

Arad (S.C.) - **Rezultatele etapei a 25-a:** Naţional Sebiş - Unirea Sântana 0-1, Păulişana Păuliş - CNM Pâncota 2-0, CS Vladimirescu - Aqua Vest 4-0, Partizan Satu Mare - Regal Horia 2-0, Crişul Chişineu Criş - Unirea Şeitin 2-0, Înfrăţirea Irartoşu - Progresul Pecica 2-1, Recolta Apateu - AS Dorobanţi 0-1, Frontiera Curtici - Şoimii Lipova 4-2, Victoria Zăbrani - Voinţa Mailat 1-0.

Clasamentul

1. Naţional Sebiş	25	22	1	2	78-15	67
2. CNM Pâncota	24	19	1	4	63-22	58
3. Unirea Sântana	25	17	1	7	52-29	52
4. Vladimirescu	25	13	2	10	48-43	41
5. Păulişana	25	12	3	10	49-45	39
6. Fr. Curtici	25	11	2	12	46-42	35
7. Satu Mare	25	11	1	13	57-56	34
8. Regal Horia	25	10	3	12	33-36	33
9. Iratoşu	25	9	6	10	30-39	33
10. Crişul Criş	25	10	3	12	32-46	33
11. Voinţa Mailat	25	9	4	12	38-38	31
12. AS Dorobanţi	25	10	1	14	39-45	31
13. Aqua Vest	25	10	1	14	44-58	31
14. Pr. Pecica	25	8	5	12	27-41	29
15. Unirea Şeitin	25	8	4	13	44-53	28
16. Victoria Zăbrani	25	8	4	13	31-42	28
17. Şoimii Lipova	24	7	5	12	36-57	26
18. Recolta Apateu	25	5	3	17	40-80	18

Etapa viitoare (4-6 aprilie): Pâncota - Iratoşu, Pecica - Sebiş, Horia - Păuliş, Aqua Vest - Apateu, Dorobanţi - Curtici, Lipova - Zăbrani, Sântana - Vladimirescu, Mailat - Chişineu Criş, Şeitin - Satu Mare.

ProExtender dispozitiv pentru
marirea penisului
www.promen.ro
0332.413.468
comanda@promen.ro
(111587)

Decese (75)

Cu adâncă durere în suflet, vă anunțăm trecerea în neființă a preaiubitului nostru soț, tată și frate

TIMIŞ IOAN,

la doar 47 de ani.

Înmormântarea va avea loc marți, 1 aprilie 2008, ora 13.00, la Cimitirul Eternitatea. Dumnezeu să-l odihnească în pace!

Familia îndoliată Faur

Cu adâncă durere în suflet vă anunțăm încetarea din viață, după o scurtă suferință a celui care a fost soț, tată, bunic, unchi

dr. DRAJA MIRCEA.

Înmormântarea va avea loc astăzi, ora 14.00, la Cimitirul Pomenirea.

Familia îndoliată

Cu durere în suflet ne despărțim de scumpa noastră mamă

COSTAN FLOARE,

care a trăit 81 ani.

Amintirea chipului ei luminos și a sufletului ei cald nu ne face mai ușoară povara acestor clipe amare. Înmormântarea va avea loc astăzi, 31 martie 2008, ora 13.00, la Cimitirul din Chișineu Criș.

Fiica Viorica, ginerele Mihai și
nepoții Luminița, Ioana, Codruț cu familiile

Condoleanțe (110)

Ne-am despărțit cu lacrimi și durere de dragul nostru frate

CORNEL HENȚIU

la plecarea sa în veșnicie. Ne amintim cu drag de zâmbetul și bunătatea lui. Vei rămâne veșnic în inimile noastre!

Ai tăi frați și cumnați Petrică Henț și Aurica Cîndea
din America și copiii lor

Suntem alături de dl director Achim Nelu Voicu și familia domniei sale în aceste momente grele de despărțire de cea care a fost

ȚUCUDEAN MĂRIOARA,

mamă, soacră și bunică. Dumnezeu să o odihnească în pace!

Colegii de birou, Balaban Dorina, Ghirlea Mircea,
Şerb Eugen, Handra Arsenie

Colegii și prietenii de la Direcția Agricolă Arad sunt alături de dl. director Achim Nelu Voicu la despărțirea de mama soacră

ȚUCUDEAN MĂRIOARA,

și transmit familiei îndoliate întreaga compasiune.

Familiile Draja Paul și George sunt alături de familia Draja Mircea în grelele momente pricinuite de dispariția celui care a fost un om deosebit,

dr. MIRCEA DRAJA.

Sincere condoleanțe!

Mica publicitate 210.775

Un ultim gând din partea noastră pentru iubitul nostru tată

DRAJA MIRCEA DORU.

Nu te vom uita niciodată!

Copiii Mircea și Mădălina împreună cu familiile lor

Sincere condoleanțe familiei îndurerate la trecerea în eternitate a celui care a fost

dr. DRAJA MIRCEA.

Dumnezeu să-l odihnească în pace!

Asociația Proprietarilor str. Lucian Blaga nr. 18

Un ultim omagiu celui care a fost

dr. DRAJA MIRCEA.

Dumnezeu să-l odihnească în pace!

Lazăr Dana și Silvia

Un ultim omagiu pentru cel ce a fost iubitul nostru bunic și socru

DRAJA MIRCEA.

Nu te vom uita niciodată!

Cristian Draja și Laura

Promoția 1966 a Liceului Ineu regretă profund și deplânge sincer dispariția dintre noi a celei care i-a fost dirigintă

prof. MARIA MARA.

Dumnezeu s-o odihnească!

Comemorări (76)

32 de trandafiri galbeni pentru

SANDA

și 30 de trandafiri roșii pentru

CRISTI

ȚURCANU,

udați cu lacrimile noastre, de 13 ani jumătate de când au plecat dintre noi. Veți rămâne veșnic în inimile și sufletele noastre!

Cu mult dor și multă durere: părinții, fratele și bunicii

„Voi cei dragi ce m-ați iubit/De 1 an v-am părăsit/Poate așa mi-a fost destinul/Mie pacea, vouă chinul/Mie Raiul, Cerul sfânt/Vouă lacrimi pe pământ." Nimic nu va alina durerea și dorul la despărțirea de draga și iubita noastră mamă și bunică

BACIŞ MARIA,

din Cuvin,

când în urmă cu un an ai plecat fulgerător de lângă noi, fără să-ți iei măcar rămas bun, ca o stea care ne-a luminat viețile, ne-a iubit și ne-a ocrotit. Să strălucești în veșnicie și să veghezi asupra noastră acelor ce te-am iubit și nu te vom uita niciodată!

Nepoata Adina cu soțul Doru, fiul Vasile
cu nora Felicia și nepotul Laurențiu

Anunțurile de deces se publică GRATUIT!

Amintim cu tristețe în suflet și lacrimi că, a trecut 1 an de când a plecat dintre noi, cea care a fost o iubitoare soție și mamă

BRAŞOVAN FELICIA

(născută AMARIȚEI).

Ce departe ești de mine, mă gândesc numai la tine și ce bine ne-am simți lângă noi dacă ai fi. Ne rugăm bunului Dumnezeu pentru odihna sufletului tău! Nu te vom uita niciodată.

Soțul Doru și fiul Cristi

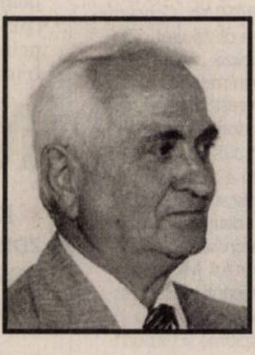

O rugăciune și un gând pios se îndreaptă spre cer la împlinirea a 6 ani de când ne-am despărțit pentru totdeauna de dragul nostru

MIHAI BALABAN.

Nu te vom uita niciodată. Dumnezeu să te odihnească în pace!

Soția Elena, fiul Dorin,
nora Rodica și nepotul
Răzvan Balaban

Azi se împlinesc 10 ani de tristețe și dor de când ne-a părăsit dragul nostru lt.

colonel CEAUŞU IOAN
(NELU).

Dumnezeu să-l odihnească în pace!

Familia

Azi se împlinesc 2 ani de la plecarea dintre noi a celei care a fost pentru noi soră, cumnată, mătușă

IULIANA KIRSCH.

Cât timp ai trăit/Mereu ai zâmbit/Acuma ai plecat/Şi ne-ai întristat/Vom plânge mereu/Pe mormântul tău. Nu te vom uita!

Familia Manciu

Au trecut 3 ani de lacrimi și durere de la despărțirea de cel care a fost

BODÂRLĂU ONIUȚ,

din comuna Pilu.

Dumnezeu să-l odihnească în pace!

Familia

Preluarea anunțurilor pentru următoarea zi se face până la ora 16,00.

www.Doliu.ro
Un ultim omagiu celor plecați dintre noi...

(H-334595)

Probabil cea mai bună ofertă!

Bancpost

Dobândă de 5%*

pentru depozitele pe 3 luni constituite de persoane fizice

(*dobândă anuală pentru depozite peste 1.000 Euro)

Membră a Grupului Eurobank EFG

SC CET ARAD SA

organizează licitație deschisă cu strigare pentru închiriere:

Parte din PUNCTUL TERMIC LICEUL INDUSTRIAL (str.Feleacului) în suprafață de165mp.
Preț pornire licitație 16 lei mp/lună
Condițiile de contractare sunt conform caiet de sarcini care se poate ridica de la sediul societății.
Licitația va avea loc la sediul centralei din strada 6 Vânători Fn în data de 03.04.2008 ora 10

(H-379985)

Relații suplimentare se pot obține la telefon: 0257/307420 (Serv.Mec.Sef)

BRD FINANCE IFN SA

membră a **Grupului Societé Générale**, având ca obiect de activitate acordarea creditelor pentru bunurile de folosință îndelungată la punctele de vânzare,

angajează:

Agent Servicii Client (ASC - Arad)

pentru Arad

Responsabilități: dezvoltă relațiile cu clienții; consiliază clienții magazinului referitor la produsele și serviciile companiei; fidelizează clienții prin serviciile oferite; analizează documentele clienților, pregătește și analizează dosarele de credit; acordă credite

Cerințe:
⇨ minim studii medii
⇨ cunoștințe de operare PC de nivel mediu
⇨ bune abilități de comunicare
⇨ rezistență la stres
⇨ abilități de organizare și gestiune a timpului
⇨ spirit de echipă

*Cei interesați sunt rugați să transmită CV-ul însoțit de o scrisoare de intenție la numărul de fax: **021-300.10.32** sau la adresa de e-mail: **hr.brdf@brd.ro** (menționând codul de referință: ASC-Arad) până la data de 04.04.2008.*

(H-379896)

(H-344510)

RESIDENCE
Bermo Group

66 de apartamente premium
cartierul Funcționarilor

www.bermo.ro

0257 228 565
0728 458 458

Bermo Group

ritmul orașului. la picioarele tale

EXPO ARAD INTERNATIONAL
CAMERA DE COMERȚ, INDUSTRIE ȘI AGRICULTURĂ A JUDEȚULUI ARAD
organizează:

CONFORT INSTAL

ORAR:
Joi, orele: 11-18
Vineri, Sâmbătă, orele: 10-18
Duminică, orele: 9-14

3 - 6 Aprilie 2008

SALON TEHNIC

SALON REGIONAL AL CERCETĂRII

PROTECT

Transport GRATUIT pe traseul: Podgoria - Expo Arad și retur.

(H-380041)

Parteneri media

COFICAB este unul din principalii producători de cabluri pentru industria auto din Europa și Nordul Africii, deținând fabrici în Tunisia, Portugalia și Maroc, producând pentru Ford, BMW, VW, Opel, Audi, DaimlerChrysler, Renault, Peugeot Citroen, Fiat etc. În România COFICAB va genera 200 de noi locuri de muncă, prezența lor urmând să îi transforme în principalii furnizori de cabluri pentru industria auto din regiune.

COFICAB Eastern Europe

Recrutăm persoane motivate pentru a crește împreuna cu organizația și a-și construi o carieră de success în cadrul organizației.

MECANIC:

Descrierea postului:
- responsabil cu întreținerea și repararea utilajelor
- desfașoară operațiuni complexe privind asamblarea și repararea utilajelor din spațiul de productie
- participă la instalarea și punerea in funcțiune a noilor echipamente

Cerinte:
- vechime minim un an pe poziție similară
- studii tehnice de specialitate (școala profesională, liceu tehnic)
- persoană dinamică, spirit de echipa

ELECTRICIAN :

Descrierea postului:
- responsabil cu intretinerea si repararea utilajelor electrice
- desfasoara operatiuni complexe privind asamblarea si repararea utilajelor din spatiul de productie
- regleaza si verifica instrumentele de masura utilizate in spatiul de productie

Cerințe:
- experienta in productie
- studii tehnice de specialitate (scoala profesionala, liceu tehnic)
- disponibilitate la program de lucru in 3 schimburi
- persoana dinamica, organizata

(H-380234)

Se oferă: pachet salarial atractiv, al 13-lea salariu, tichete de masă din prima zi de lucru, o masă calda în fiecare zi, transport gratuit

Vă rugăm, trimiteți CV-urile la adresa de e-mail human.resources@coficab.ro, la nr. de fax **0257 202601** sau la sediul companiei din **Arad, str.III, nr.2, Zona Industriala Vest,** de luni pana sambata intre orele 6-22. Informații suplimentare la tel: **0257 202606**

Continental Forum Arad angajeaza:

- ospatari
- cameriste
- muncitori vase
- asistent marketing

CONTINENTAL HOTELS

(H-373198)

Cerințe:
- *Abilități de comunicare și negociere*
- *Abilități de relaționare interpersonale*
- *Dorință de a lucra în echipă*
- *Dorința de a învăța lucruri noi*

Îți oferim:
- *Salariu fix (în funcție de experiență)*
- *Bonusuri periodice (în funcție de realizări)*
- *Facilități acordate în cadrul hotelurilor Continental și Ibis*
- *Training*
- *Planuri de dezvoltare profesională*

Vino cu CV-ul tău la Hotel Continental Forum, B-dul Revolutiei, nr. 79 - 81, sau trimite-l prin fax la 0257/281094, email: forum.arad@continentalhotels.ro

---

Program mare publicitate
luni-vineri: 8.00-17.00
sâmbătă-duminică: închis

ARAD ONLINE

Lumânări aprinse, lacrimi și flori, cu inima plină de lacrimi și dor. Au trecut 6 ani de când ai plecat scumpa mea bunică

CURTA MARIA

prea devreme, nu mi-ai spus nimic, nici nu m-ai strâns în brațe așa cum ai făcut crescându-mă cu drag ca o mamă! Dumnezeu să te odihnească!

Nepoata Nicoleta Szekeres cu familia

Un gând frumos, multe lacrimi și o dragoste ce nu va muri niciodată, la trecerea a 3 ani de la decesul celei mai bună mamă și bunică

JURCOI CATIȚA,

din Dieci.

Vei rămâne veșnic în sufletele noastre. Dumnezeu să te odihnească în pace!

Așternem flori și lacrimi pe mormântul celei care a fost o minunată mamă și bunică,

MARIA MĂTIUȚ,

la împlinirea a 9 ani de când moartea crudă și nemiloasă ne-a despărțit pentru o vreme. Amintirea fiind o candelă aprinsă împotriva uitării, cât vom trăi nu vom uita că ne-ai crescut, ne-ai iubit și ne-ai oferit totul. Dormi în pace, dragă mamă!

Familia

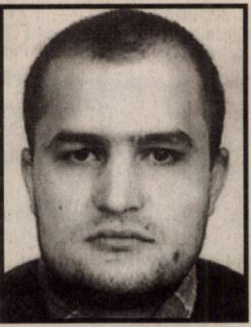

S-au scurs 8 ani de când a plecat pe oceanul veșniciilor cel care a fost un frate scump

VASI (POP) DORIN.

Te vom purta neîncetat în inimile noastre, te vom iubi mereu! Cu aceeași dragoste nestinsă, cei dragi.

Radu și Luky

Înălțăm o rugăciune spre cer, pentru odihna sufletului celui care a fost

BERAN IOSIF RUDOLF (IOJI)

la împlinirea a 16 ani de când ne-a spus adio pentru totdeauna. Dumnezeu să-l odihnească!

Soția Agafia și copiii

www.Doliu.ro
Un ultim omagiu celor plecați dintre noi...

Anunțurile de deces se publică GRATUIT!

Mica publicitate 210.775

- **Ocazie! Urgent** casă la Pecica, 2000 mp, se pot face și 2 case, 60.000 Euro, 0722.274.880.

Vând garsoniere (19)

EXPERȚI ÎN IMOBILIARE romimo.ro

- **Garsonieră, confort** 1, etaj intermediar, preț bun. Telefon 0722.274.880.
- **Garsonieră, confort** 1, Micălaca, parter, amenajată, 28.800 Eu. Telefon 0753.304.134.
- **Garsonieră, confort** 1, Vlaicu-Lebăda, etaj 2, 29.700 Eu. Telefon 0722.786.750.
- **Garsonieră în** cartierul Grădiște, cu îmbunătățiri și mobilată. Telefon 0753.013.084.
- **Garsonieră în Lipova, 7000 Euro. Informații 0745.636.264, 0724.248.217.**
- **Garsonieră Micălaca**, total amenajată, baie cu vană, etaj 3. Telefon 0743.036.482.
- **Garsoniere, confort** I, lux și neamenajată, etaj I, Micălaca. Telefon 0744.542.931.

Vând terenuri (21)

- **10000 mp**, intrare Vladimirescu, partea stângă, FS 75 m, utilitățile la 10 m, 0722.294.842.
- **2 terenuri** intravilan în Bujac, cartier nou de vile, ST- 400 mp fiecare. Preț negociabil. Telefon 0745.477.842, 0257/533033
- **2,5**-11 Ha la șosea, aproape de Nădlac, lângă PUZ, 0722.257.409.
- **280 mp** teren cu proiect, în Pârneava. Telefon 0746.286.060, 0728.186.060.
- **31000 mp**, în Sânleani, FS 120 m, utilitățile la 200 m, 0722.294.842.
- **3,40** ha în Zădăreni, lângă sat, 5 Euro/mp. Telefon 0724.020.111.
- **6,8** ha teren extravilan pe drumul Timișoarei, aproape de Arad, lângă viitoarea autostradă, drum acces pietruit, front stradal 400 ml, preț 15 Euro/mp. Telefon 0740.582.882.
- **Arieșeni, 342** mp, curent, certificat, apă, urbanism, zonă deosebită, 0722.257.409.
- **Intravilan pe** colț, 413 mp, 22,5 x 18,31, cu utilități, 40.000 Euro, negociabil. 0765.257.753.
- **În Livada**, 7000 mp teren extravilan, cu utilități, pentru construcții. Preț 12 Euro/mp. Telefon 0745.781.259.
- **Loc casă** Horia, 847 mp, PF, lângă biserică, 15.400 Euro, 0746.055.126.
- **Loc casă** intravilan, Șofronea, colț 500 mp, utilități stradale, negociabil. Telefon 0721.795.296.
- **Loc de** casă cu fundație, pe str. Andrei Șaguna. Telefon 0720.832.145.
- **Loc de** casă în Ghioroc, 876 mp, preț 13.000 Euro. Telefon 0726.317.597.
- **Loc de** casă în Micălaca. Telefon 0723.583.238, 0721.085.493.
- **Parcele de** 1000 mp, FS=18 ml, la axul principal, în noul cartier din Vladimirescu. Telefon 0728.933.045.
- **Pășune Covăsânț**, 5,75 ha, limită cu Șiria, în apropierea pădurii, 0722.692.973.
- **Teren** 22.500 mp, lângă parc Vladimirescu, teren pentru casă 500 mp, Vinga. Telefon 0722.226.403.
- **Teren** 2,3 ha, Sânleani. Telefon 0749.312.457.
- **Teren 2300** mp, în Pecica, situat pe DN Arad-Nădlac. Telefon 0740.080.878.
- **Teren Alfa** intravilan, zona blocuri, 1000 mp, str. Pădurii+ str. Condurașilor, 270 Euro, 0721.612.964.
- **Teren Arad**-Zădăreni, șosea 1-2,3 ha, 13 Euro/mp locuințe, 0744.589.950.
- **Teren cu** casă, Calea Timișorii, lângă Hotel President, 2688 mp, FS 16 m, 98 Euro/mp, negociabil, 0722.591.824.

TEREN CU
casă veche în Pârneava, str. Clujului, 1148 mp, cu FS 14,5 m, toate utilitățile în casă. Preț 125.000 Euro negociabil. Telefon 0722.295.265.

- **Teren extravilan** 3,5 ha pe drumul Timișoarei, aproape de autostradă, 10 Euro/mp. Telefon 0740.582.882.
- **Teren intravilan**, 1000 mp, FS 18 ml, la ieșirea Arad-Oradea, 45.000 Eu. Telefon 0744.849.390.
- **Teren intravilan** 1,38 ha, pe drumul către Oradea, aproape de Cartierul Verde, 30 m deschidere la șosea. Preț 26 Euro/mp. Telefon 0740.582.882.
- **Teren intravilan** 1503 mp, Șiria. Telefon 0721.511.766.
- **Teren intravilan**, Bujac (cartierul de vile), 2500 mp, 40 Euro/mp. Telefon 0257/257100.
- **Teren intravilan** în Arad - Grădiște, str. Grădina Poștei, 755 mp. Telefon 0748.862.498.
- **Teren intravilan** pe Centura de Nord, 5000 mp, sau 2500 mp, FS 76 m. Telefon 0752.225.056.
- **Teren la** Zimandul Nou, 4,39 ha. Preț 19.500 Euro. Telefon 0747.534.395.
- **Teren lângă** combinat, Vladimirescu, 0744.589.950.

Cumpăr terenuri (22)

- **Grădină în** Sânicolaul Mic pentru construcție casă, 500-1000 mp. Telefon 0743.041.312.
- **Pământ, zona** CET, Gai, Sânicolau Mic. Plata pe loc. Telefon 0357/800953, 0742.320.153, 0723.455.028.
- **Teren agricol**, pășune, fâneață, vecinătatea Aradului. Plătesc imediat. Telefon 0257/212063, 0742.781.651, 0722.273.759.
- **Teren agricol**, pășune, vie în Păuliș, Șiria, Sântana, Turnu. Telefon 0257/289378, 0763.699.920.
- **Teren agricol** și vie. Telefon 0257/280234, 0357/410011, 0744.359.024.

Vând spații comerciale (25)

OCAZIE! SPAȚIU
COMERCIAL ULTRACENTRAL, superamenajat, 120 mp, 98.000 euro. 0722.344.705.

PENSIUNE ÎN
Pecica, la șoseaua principală, 97.000 Euro, negociabil, 0722.315.202.

Cumpăr spații comerciale (26)

SPAȚIU COMERCIAL,
50-70 mp, Revoluției cu vitrină, exclus intermediari, 0728.637.752.

Imobile chirii (29)

- **Caut colegă** de cameră, preferabil elevă sau studentă, zona Grădiște, aproape de Biserica Ortodoxă, 0753.109.422, 0748.146.083.
- **Caut să** închiriez apartament 2-3 camere ne/mobilate, 0722.606.448.
- **Dau în** chirie apartament 2 camere, contorizat, zonă bună, 0731.832.469.
- **Dau în** chirie apartament 2 camere, mobilat lux, Maiakovski, 300 Eu, 0726.289.694.
- **Dau în** chirie apartament, 3 camere, Micălaca + garaj, 200 Eu, 0726.289.694.
- **Doresc să** închiriez apartament 2-3 camere sau garsonieră. 0731.171.753.
- **Închiriez 2** camere, amenajat, utilat, mobilat, 200 Euro/lună. Telefon 0727.982.469.
- **Închiriez 3** camere, mobilat, utilat lux, 400 Euro/lună. Telefon 0727.982.469.
- **Închiriez apartament** 3 camere, zona Alfa, pe termen lung, mobilat, utilat, etaj 2, 2 balcoane, geamuri termopan. Chiria lunară 300 Euro + garanție 1 lună, exclus intermediari, ocupabil 01.04.2008. Telefon 0744.270.665.
- **Închiriez garsonieră** confort 1, toate utilitățile, Micălaca. Telefon 0723.583.755.
- **Închiriez garsonieră**, Miorița, amenajată, 150 Euro+100 Euro garanție. Telefon 0741.633.101, 0770.231.267.
- **Închiriez garsonieră**, pe str. 6 Vânători, 85 Euro - 150 Euro, garanție, 0742.059.522.
- **Închiriez teren**, str. Porumbiței, lângă școală, ideal, posibil cofetărie, alimentară. Telefon 276228.
- **Închiriez una**-două camere, demisol (gresie) pentru muncitori sau firme. Telefon 0723.693.664, 0728.027.778.
- **Ofer cameră** frumoasă, antreu, aproape tramvai, în Grădiște. Telefon 276228.
- **Primesc 2** fete, 2 băieți sau tineri căsătoriți, 0746.613.450.

Chirii spații comerciale (88)

DAU ÎN
chirie SPAȚIU COMERCIAL, în zona P-ța Mică. Telefon 0723.029.551.

ÎNCHIRIEM SPAȚII
COMERCIALE: 1. Str. Mucius Scaevola, bloc S1 - Boul Roșu - 116,23 mp; 2. P-ța Sporturilor nr. 9 - Polivalentă - 341,53 mp; 3. Str. Brezoianu, bloc A34 - Vlaicu - 329,69 mp. Informații la telefon 281036, 0741.091.238.

ÎNCHIRIEZ SPAȚII
COMERCIALE ultracentral, utilate (70-120 mp). Telefon 0722.344.810.

ÎNCHIRIEZ SPAȚII
PRODUCȚIE DEPOZITARE 1 Euro/mp, Grădiște, 0721.555.666, 0749.555.666.

ÎNCHIRIEZ SPAȚIU
BIROURI, 600 mp, 0721.555.666, 0749.555.666.

ÎNCHIRIEZ SPAȚIU
COMERCIAL BIROURI, 1200 mp, central, str. Cicio Pop, nr. 19, 0721.555.666, 0749.555.666.

ÎNCHIRIEZ SPAȚIU
COMERCIAL în Vlaicu, pe principală, 28 mp, vitrină, grup sanitar. Telefon 0744.763.274.

Auto românești (36)

SUNTEM EXPERȚI ÎN PIAȚA AUTO! bestauto.ro

- **Vând Dacia** 1310, an 2000, motor injecție, stare foarte bună de funcționare, preț 2.350 Eu, negociabil. Telefon 0744.507.016.
- **Vând Dacia** Berlină 1310 L, an 1998, culoare roșie, instalație GPL, muzică MP 3, bine întreținută, merită văzută. Informații telefon 0730.544.877 sau 0730.030.120.
- **Vând Dacia** Logan 1.5 Diesel, an 2007, 10.000 km, Dacia Logan 1.6 benzină, 2006, 50.000 km, Dacia 1304, 1305, 1307 acoperite, 1.9 Diesel, 2005. Telefon 0744.391.896.
- **Vând Dacia** Logan, motorină 2005. Telefon 0722.935.659.
- **Vând: Dacia** Papuc, 2 locuri, motor 1,4, an fabricație 1996, GPL omologat, 0257/382089.

Auto străine (37)

SUNTEM EXPERȚI ÎN PIAȚA AUTO! bestauto.ro

- **Vând Alfa** Romeo, an 1987, model 33. Informații telefon 0743.967.278.
- **Vând Alfa** Romeo, an 1992, TD, 2700 Euro negociabil. Telefon 0745.252.479.
- **Vând Audi** A6, an 2002, full option, preț negociabil. Telefon 0722.663.275.
- **Vând autoturism** Audi 80, 1,6 D, motorină, fabricat 1980. Telefon 0740.630.092.
- **Vând Fiat** Panda, fabricație 2005, 76.000 km, ABS, airbag, geamuri electrice, preț 5200 Euro. Telefon 0742.027.252.
- **Vând Fiat** Punto, an 2002, înmatriculat. Telefon 0728.004.073.
- **Vând Ford** Mondeo Kombi, 1,8 TD, an 1995 și VW Golf Cabrio, an 1992, 1,8 l recent aduse, 1.750 Euro. Telefon 0723.045.296.
- **Vând Mercedes** E 500, full option, tuning, unicat România. Telefon 0723.029.551.
- **Vând Opel** Astra, an 2001, Euro 4, benzină, 1600 cmc, albastru metalizat, stare foarte bună, recent adus, preț 6200 negociabil, 0745.783.931.
- **Vând Opel** Astra, Euro 4, motor 1600 cmc, aer condiționat, an 2001, Peugeot 106, motor 1200 cmc, Euro 3, Opel Agila, motor 1000 cmc, electrice, aer condiționat, înmatriculat recent, camionetă Ford Transit, camionetă LT. Telefon 0744.552.140.
- **Vând Opel** Corsa, 1000 cmc, 2002, 5200 Euro, negociabil. 0745.900.603.
- **Vând Renault** Clio, an 2004, 1,5 DCI, a fost puțin avariat, necesită doar vopsit, se circulă cu el, 4800 Euro. Telefon 0723.045.296.
- **Vând VW** Golf I Diesel. Telefon 0742.036.008.

Microbuze. Dube (38)

- **Vând Mercedes** 8+1, an 1993, 2400 D, 3800 Euro negociabil. Telefon 0745.252.479.

Utilaje, unelte, industriale și agricole (40)

- **Vând escavator** pe șenile 9.000 Euro. Telefon 0744.213.076.
- **Vând tractor** U 650 cu troliu mecanic. Telefon 0740.098.851.
- **Vând utilaje** agricole. Telefon 289055, 0746.099.320, 0728.261.506.

Chirii (45)

OFER SPRE
închiriere, avantajos, APARATE DE JOCURI MECANICE, deținătorilor de spații. Telefon 0722.600.452.

Mobilier și interioare (47)

VÂND COLȚARE,
CANAPELE, FOTOLII NOI, diverse culori și dimensiuni, 286069

- **Vând corpuri** mobilă bucătărie, mască chiuvetă, birouri, masă calculator, scaun, dulap haine, bibliotecă, cuier, diverse corpuri și tabureți. Telefon 0744.552.140.
- **Vând mobilă** bucătărie și dulap hol. Telefon 0724.267.731.

Materiale de construcții (53)

ABC ABSTRACT
aduce BALAST, NISIP, duc - ridic MOLOZUL, 0742.655.913, 255672.

ABC ACASĂ
aduc BALAST, NISIP, duc - ridic MOLOZUL, 0744.987.273, 0720.747.753.

ABC-UL
construcțiilor aduc BALAST, NISIP, SORT, 2-10 metri cubi, 0741.667.073.

ADUC BALAST,
NISIP, SORTURI, ridic MOLOZ cu autobasculantă mică, preferabil 3 mc, 0745.387.409.

COMERCIALIZEZ ȚIGLĂ
METALICĂ, import Suedia de 0,5 grosime, 7 straturi de vopsea la prețul de 5,5 Eu/mp. Telefon 0752.233.880, 0745.910.304.

VÂND
EN-gros FIER BETON FASONAT și NEFASONAT. Micalaca, 0257/219400, 0788.267.376.

Electrocasnice (56)

- **Vând mașină** de spălat automată, congelator, ladă frigorifică, combină frigorifică, frigider, vitrină frigorifică, Calea Radnei 151. Telefon 0743.662.845.

VINDEM IEFTIN
în rate: ELECTROCASNICE NOI, SECOND HAND, MAȘINI SPĂLAT, FRIGORIFICE, TELEVIZOARE, FRIGORIFICE COMERCIALE, MOBILIER, TERMOPANE. ROTARU LIPOVA, 0744.796.542.

Plante și animale, agroalimentare (57)

- **Cumpăr porci** 15-80 kg. Telefon 0745.669.544.
- **Vând 120** capre cu iezi. Telefon 0722.226.403.
- **Vând 300** baloți lucernă, calitate bună. Telefon 0748.902.521.

VÂND GRÂU
în Arad (300 kg) zona BENZINĂRIA AMARAD (Șega). Telefon 0729.456.699.

- **Vând oi** țurcane. Telefon 0751.054.805.
- **Vând pui** de casă, diferite mărimi. Telefon 0357/272328.

Vânzări diverse (103)

- **Aparat spălat** pardosea și gresie, 0740.371.213.
- **Mașină spălat** auto cu apă caldă, 200 bari, cu garanție, folosită puțin, 0740.371.213.
- **Ofertă pentru** colecționari, dar nu numai! Vând mașină de cusut Singer, Kaiser (tip veche germană). Preț foarte avantajos. Telefon 0742.627.005.

VÂND SRL
- inclus activitate de taximetrie cu 6 licențe și 5 MAȘINI în leasing. Telefon 0723.576.148, 0357/410846.

Vânzări electro (104)

ABSOLUT:
SUPER OFERTĂ! Vindem CASE MARCAT FISCALE, CÂNTARE ELECTRONICE, str. Ineului 29. Telefon 0257/338300, 0745.669.550, 0728.146.751. Plata și în rate.

Cumpărări diverse (108)

- **Acțiuni Banat**-Crișana, Frigorifer, Lipomin, Arconserv, etc. Telefon 0723.583.755.
- **Baterii auto** uzate, pene de gâscă, calorifere de fontă, fier vechi, neferoase, 0749.974.783, 210480, 0742.299.805.
- **Colecționar cumpăr mașini de cusut mărci germane Singer, Kaizer, Nauman, Adria, Durkop etc, ofer între 45000-98000 Eu. Telefon 0749.791.265.**
- **Colecționar german**, cumpăr mașini de cusut Singer, Kaizer, Paff, Newman etc. Serii catalogate. Prețul 45.000 Euro-95.000 Euro. Telefon 0754.291.032.
- **Fier vechi**, baterii, aluminiu, cupru, inox, plumb, radiatoare, motorașe defecte. Telefon 0751.488.304.

PENE VECHI,
noi, cupru, alamă, baterii, fier, preț bun, 0741.689.068.

ONLINE
www.aradon.ro

EVENIMENT UNIC

In exclusivitate pentru toți cititorii, o minune dumnezeiasca, măicuța LUSIA vine în ajutorul Dvs. din țara sfântă Ierusalim cu cele mai puternice plante și uleiuri tămăduitoare, talismane și licori pentru ai ajuta pe oamenii care sunt în suferință. Măicuța LUSIA rezolvă orice probleme, vă poate dezlega de farmece și blesteme, scoate argintul viu. Are ceaiuri vindecătoare împotriva alcoolismului, stresului, mâncărimilor de piele, psoriazis, vindecă impotența, îi ajută pe cei care nu pot avea copii, împreunează pe cei care se iubesc, face de spor și câștig, rezolvă boli pe care medicii nu le pot rezolva. Măicuța LUSIA prezice cu exactitate trecutul, preyentul și viitorul și deschide cartea sfântă în numele lui Dumnezeu numai după datele de naștere și a numelui de botez, chiar și prin telefon, printr-un singur apel telefonic.

Măicuța LUSIA vă va rezolva garantat sută la sută orice probleme ați avea în maximum 9 zile prin rugăciuni și prin harul său lăsat de la Dumnezeu. Cei care aveți probleme, nu trebuie decât s-o sunați pe măicuța LUSIA , viața dvs. se v-a scimba în bine.

Mă numesc Maria din Arad, vreau să-i transmit măicuței LUSIA cu lacrimi că mi-a dezlegat cununia printr-o singură rugăciune telefonică. Stimați credincioși sunați-o pe măicuța LUSIA dacă aveți probleme și viața vi se va scimba în bine.

Sunați la telefon: 0744/238-849, 0749/976-842. (H-279894)

Mediasoft

Arad, str. Aviator Ioan Sava, nr.5
Tel/fax 0257-255886; 0357-408334
www.mediasoftarad.go.ro
Centru de Educație Continuă a Adulților

Organizează **CURSURI**

inițiere si perfecționare

Cursuri autorizate de Ministerul Educației

1. **Operator calculator electronic(COR312201)**
   02.04.2008 și **30.04.2008** dimineața
   02.04.2008 și **30.04.2008** după masa
2. **Secretară (COR 411503) – 07.04.2008**
3. **Contabilitate generală (COR 343302- contabil) – 25.03.2008**
4. **Utilizare Excel (calcul tabelar)- 03.04.2008**
5. **Utilizare Power Point** (prezentari) – **08.04.2008**
6. **Utilizare Access** (baze de date)
7. **Limbi moderne-03.04.08** (engleza, germana, italiana, franceza)

(H-305124)

SOFTWARE:
- AgsPro – produs ERP (contabilitate)
- Managementul proiectelor
- Programe GIS

VÂNZĂRI DACIA
SERVICE DACIA
VÂNZĂRI PIESE DE SCHIMB
ŞCOALĂ DE ŞOFERI
RENT A CAR
VERBITA
DACIA
un
nou
punct de
lucru
Aradul Nou
Calea Timişorii nr. 52
0257 278 752
(H-159940)

ANUNȚ !
Sistemul de Gospodărire a Apelor Arad

avertizează că în perioada 05.04.-20.04.2008 va efectua acțiunea de combatere a dăunătorilor pe toate digurile de pe râul Mureş din administrare, din județele Arad şi Timiş în vederea menținerii gradului de siguranță a lucrărilor.

Se vor utiliza SUBSTANȚE TOXICE. (H-370780)

HOLDING ATLASSIB
SC TRANSDARA SA ARAD
ANGAJEAZA

SOFERI AUTOBUZ INTERN SI INTERNATIONAL :

Conditii:-permis de conducere ctg.B,C,E,D.
-dom. in Arad sau loc. limitrofe,tel
-experienta min 3 ani ca sofer
-atestat profesional transport persoane.

Oferim -conditii de munca deosebite prin deservirea unor autobuze noi,moderne cu dotari la cele mai inalte standarde
-salarii atractive si bonuri de masa
-cazare(pentru soferi)

Doar cei selectati vor fi anuntati
Relatii la tel.256308,256309,fax:256302 sau la sediul societatii din Arad,str.Liviu Rebreanu nr.95.
E-mail:transdara.office@atlassib.ro

(H-367494)

Agrirom

Agrirom a fost infiintata in 1997, este o companiei de comert in domeniul produselor agroalimentare, detinand 5 centre zomale de distributie: Arad, Cluj-Napoca, Brasov, Bucuresti, Constanta.

ANGAJEAZA
INSPECTOR RESURSE UMANE

Descrierea postului:	Cerinte:
- Intocmirea si redactarea documentelor de personal (contracte de munca, decizii, etc.);	- Experienta pe un post similar;
- Gestionarea carnetelor de munca;	- Sudii superioare;
- Intocmirea si depunerea declaratiilor;	- Cunostinte privind legislatia muncii;
- Elaborarea adeverintelor pentru salariati;	- Cunostinte bune de operare PC;
- Calculul salariilor si a contributiilor aferente;	- Atestat inspector resurse umane.
- Intocmirea statelor de plata;	

Oferta:
- **Posibilitatea de dezvoltare profesionala si a carierei ;**
- **Oportunitatea de lucra intr-o echipa de profesionisti;**
- **Programe de instruire si formare profesionala ;**

Cei interesati sunt rugati sa trimita CV-ul la numarul de Fax 0257/288731, email: **karol.wild@azoma.ro** sau **direct la sediul firmei** Str.Vasile Milea Nr.44 Arad.

(H-342205)

ARAD ONLINE

DEPOZITE LA TERMEN

Valută	LEI		USD		EUR	
	Cu dobândă variabilă (% pe an)					
	Persoane fizice	Persoane juridice	Persoane fizice	Persoane juridice	Persoane fizice	Persoane juridice
1 lună	7.25	7.25	2.75	2.75	3.25	3.25
3 luni	7.50	7.50	3.00	3.00	3.50	3.50
6 luni	7.75	7.75	3.25	3.25	3.75	3.75
9 luni	8.00	8.00	3.50	3.50	4.00	4.00
12 luni	8.25	8.25	3.75	3.75	4.25	4.25

DEPOZITUL ACUMULARE

	Persoane fizice		Persoane juridice	
	Tranșe	% pe an	Tranșe	% pe an
LEI	Până la 500	0.10	Până la 5.000	0.10
	500 - 2.000	3.00	5.000 - 50.000	2.00
	2.000 - 1.000.000	7.00	50.000 - 3.500.000	6.50
USD	Până la 300	0.10	Până la 3.000	0.10
	300 - 1.000	2.50	3.000 - 15.000	2.25
	1.000 - 300.000	3.00	Peste 15.000	2.50
EUR	Până la 300	0.10	Până la 3.000	0.10
	300 - 1.000	3.00	3.000 - 15.000	2.75
	1.000 - 300.000	3.50	15.000 - 1.000.000	3.00

DEPOZITUL ATRACTIV 24
LEI - % PE AN

Persoane fizice	Persoane juridice
8.50	8.50

CERTIFICATE DE DEPOZIT
- % PE AN

	LEI	USD	EUR
Seria 1 lună	7.25	2.75	3.25
Seria 3 luni	7.75	3.00	3.50
Seria 6 luni	8.25	3.25	3.75
Seria 9 luni	8.25	3.50	4.00
Seria 12 luni	8.25	3.75	4.25

În plus, te așteptăm sa-ți oferim detalii despre celelalte produse ale băncii:

- Credite de nevoi personale
- Credite pentru investiții imobiliare
- Carduri de debit și de credit
- Internet Banking și Mobile Banking
- Credite auto

Cu siguranță, cel puțin unul dintre ele se va dovedi un produs pe măsura ta!

MKB Romexterra Bank
De la egal la egal.

TelVerde 0800 410 310 www.mkbromexterra.ro

(H-371709)

RDF

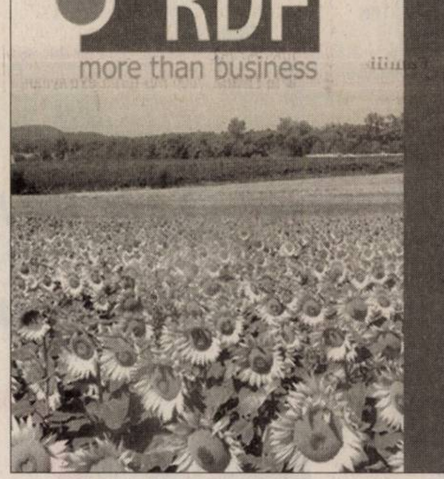

SC RDF SRL
Cu sediul in Arad Str. Molidului nr 1/3

Comercializeaza din depozitele proprii:
- seminte hibrid de porumb si floarea soarelui
- pesticide: erbicide, fungicide, insecticide
- ingrasaminte chimice: Azotat de Amoniu, NPK 15-15-15, Nitrocalcar CAN, Uree.

Acordam finantare producatorilor agricoli in baza garantiilor acceptate de comun acord.

Preluam productia agricola la recoltare pe baza de precontract.

Primii 20 de clienti vor beneficia de un discount de 10% din valoarea facturii.

Informatii la telefon: 0257 288 118
Si la mobil: 0730 711 014
0731 540 883
0731 540 884

BT LEASING

www.btleasing.ro

ANGAJEAZĂ
Reprezentant vânzări (Referent leasing)
în județul Arad

Condiții de angajare

- Experiență în **domeniul vânzărilor**
- Studii superioare
- Abilități de comunicare
- Permis de conducere cat. B
- Persoană dinamică, sociabilă, perseverentă
- Cunoștințe de operare PC (MSOffice, Internet)
- Domiciliul stabil în Arad constituie un avantaj

Se oferă

- **Posibilitatea dezvoltării carierei în domeniul financiar**
- **Salariu motivant**
- Telefon și mașină de serviciu
- Colaborare cu o echipă tânară și dinamică

Scrisorile de intenție și CV-urile se vor trimite prin email: **arad.job@btleasing.ro**
fax: **0264 / 444150** până la data de 10 aprilie 2008.
Doar persoanele selectate vor fi contactate.

(H-370772)

RESCO S.A.

Arad, Piața UTA, Nr. 45-55
Tel./Fax. 281970
Mobil : 0740301171

ANGAJEAZĂ AGENȚI COMERCIALI

CERINȚE: carnet de conducere, abilități de negociere, capacitatea de a îndeplini obiectivele, persoană organizată; (experiența constituie un avantaj).

OFERIM: salar atractiv, bonusuri atractive pentru realizarea obiectivelor, maşină, telefon, training-uri periodice.

(H-380227)

Super Info

Timpul trece...

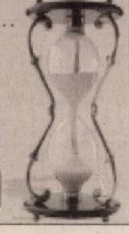

Cu ajutorul nostru afacerea ta poate să crească

Publicitate eficientă în
ADEVĂRUL

100.000 de cititori citesc anunţul tău!

JURNAL ARĂDEAN
ADEVĂRUL
Aradul, controlat la sânge
Cu Adevărul - Jurnal arădean ai doar de câştigat!

- ziarul soseşte la prima oră a dimineţii
- ai şansa de a participa la toate concursurile Adevărul
- vineri primeşti GRATUIT programul săptămânal Jurnal TV
- abonamentele se pot realiza prin Poştă şi reţeaua proprie de Difuzare - Adevărul

PERIOADA	PREŢUL
• 1 lună	12,90 RON
• 3 luni	38,70 RON
• 6 luni	77,40 RON
• 12 luni	154,80 RON

Bucuraţi-vă de avantajele oferite de abonament!

JURNAL ARĂDEAN ADEVĂRUL

Adevărul: Arad, Str. Poetului 1C. Informaţii suplimentare la tel. 0257/281.797.

Ofertă de primăvară!

SUNTECH

Au înnebunit preţurile!
Nu-i farsă de 1 Aprilie!

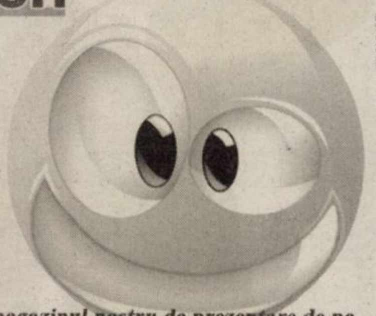

Decupaţi macheta publicitară şi beneficiaţi de **21%** reducere la cele mai vândute materiale, pentru jaluzele verticale!

Ofertă valabilă până în 1 Mai 2008

Vă aşteptăm la magazinul nostru de prezentare de pe str. Andrei Saguna nr. 35 Tel: 0257/228115, 0744/919756

(H-331492)

Primăria Comunei Zimandu Nou

Organizează concurs pentru ocuparea postului de

REFERENT DEBUTANT

ÎN CADRUL COMPARTIMENTULUI DE ASISTENŢĂ SOCIALĂ

Condiţii de participare la concurs:

- studii superioare de lungă durată, absolvite cu diplomă de licenţă, specialitate asistenţă socială;
- cunoştinţe temeinice de operare PC.

Concursul se va organiza la sediul Primăriei comunei Zimandu Nou în data de 15.04.2008, ora 10,00, proba scrisă respectiv ora 13,00, interviul.

Cererea de înscriere la concurs se depune, întrr-un dosar plic, la Primăria comunei Zimandu Nou până la data de 14.04.2008, orele 12,00 şi va fi însoţită de următoarele documente:

- copie acte de identitate (BI/CI);
- copie de pe actul de studii;
- copie de pe carnetul de muncă (după caz);
- copie de pe livretul militar (după caz);
- cazier judiciar;
- adeverinţă medicală privind sănătatea;
- recomandarea de la ultimul loc de muncă;
- curriculum vitae.

Bibliografia se poate ridica de la sediul Primăriei comunei Zimandu Nou.

(H-379973)

PRODUCĂTOR TÂMPLĂRIE PVC
Angajează

REPREZENTANT VÂNZĂRI

Cerinţe:

- permis conducere categoria B
- cunoştinţe operare P.C.
- experienţa în domeniu constituie avantaj

Oferim:

- pachet salarial motivant în funcţie de realizări
- autoturism şi mobil de serviciu

Cei interesaţi pot trimite CV pe:

- mail office@solidgrup.ro
- fax: 0257/250.353.

Informaţii la telefon 0751.020.062.

(H-380486)

INFORM MEDIA

INFORM MEDIA, editorul cotidianelor Adevărul de Arad şi Arad Expres, parte a grupului multinaţional Inform Media, care îşi desfăşoară activitatea în domeniul presei locale tipărite

CAUTĂ
vânzători stradali de ziare

Cerinţe:

- seriozitate
- dinamism
- conştiinciozitate

Se oferă:

- salar atractiv
- timp de lucru 2 ore

Informaţii suplimentare la telefon: 0257/281.802 sau 0728.284.737.

Citaţii (63)

BURFETE DOREL
Puiu, Bădele Georgiana Aurelia, citaţi la Judecătoria Arad, 31.03.2008, sala 144, ora 8,30, în proces cu Matea Veronica, pentru prestaţie tabulară.

SE CITEAZĂ
la Judecătoria Arad în data de 17.04.2008, ora 8.30, sala 146, numitul Zollner Martin, pârât în dosarul nr. 2725/55/2008 în proces cu reclamanţii Popa Ioan şi Popa Simina pentru acţiune în constatare.

Apeluri (65)

S.C.
Continental Vest Arad S.A., Bd. Revoluţiei nr. 79 bis, Arad, anunţă elaborarea primei versiuni a Planului Urbanistic de Detaliu - Hotel, Calea Iuliu Maniu nr. 90-94, Arad şi declanşarea etapei de încadrare pentru obţinerea avizului de mediu. Consultarea primei versiuni a Planului Urbanistic de Detaliu se poate realiza la sediul APM Arad, B-dul Dragalina nr. 16, Arad, zilnic între orele 9,00-16,00. Comentariile şi sugestiile se vor transmite în scris la sediul ARPM Timişora - str. Amurguui nr. 1, jud. Timiş/APM Arad B-dul Dragalina nr. 16, jud. Arad, în termen de 15 zile calendaristice de la data ultimului anunţ.

SC PLATINUM
SRL, cu sediul în Arad, str. Felea Ilarion, nr. 63, tel/fax: 0257/274404, doreşte să obţină autorizaţie de mediu pentru punctul de lucru din Arad, str. Iosif Lengyel, nr. 42, Aradul Nou, în scopul desfăşurării activităţii de recuperare a deşeurilor şi resturilor nemetalice reciclabile conform codului CAEN 3720 şi recuperarea deşeurilor şi resturilor metalice reciclabile conform codului CAEN 3710. Activitatea constă în achiziţionare, depozitare provizorie şi livrare. Măsurile de protecţie a factorilor de mediu: Apă:- apa folosită doar în scop igienico-sanitar. Aer: - condiţiile de calitate a aerului conform stas 12574/87. Sol: - platformă betonată. Gestiunea deşeurilor: - deşeuri menajere-pubele, deşeuri colectate stocate temporar - platformă betonată. Observaţiile publicului formulate în scris/informaţiile privind potenţialul impact asupra mediului se depun/pot fi consultate la sediul Agenţiei pentru Protecţia Mediului Arad, Bulevardul Dragalina, nr. 16, telefon 0257/280331, 0257/280996, în timp de zece zile lucrătoare după data publicării prezentului anunţ.

SC WEBASTO
ROMANIA SRL şi APM Arad anunţă publicul interesat asupra organizării şedinţei de dezbatere publică a raportului la studiul de evaluare a impactului asupra mediului privind proiectul „CONSTRUIRE HALĂ PRODUCŢIE CU ZONĂ BIROURI P+2, CLĂDIRI ANEXE ŞI AMENAJARE RUTIERĂ - EDILITARĂ A AMPLASAMENTULUI", din Zona Industrială, Zimandul Nou - etapă a procedurii de emitere a acordului de mediu. Şedinţa va avea loc la sediul Primăriei Zimandul Nou în data de 12 mai 2008, la ora 16.00. Informaţiile privind potenţialul impact asupra mediului al proiectului propus şi consultarea studiului de impact asupra mediului se pot obţine în zilele de luni, miercuri şi vineri până la data de mai sus la sediul APM Arad, B-dul Dragalina, nr. 16, între orele 9 - 12, şi la sediul societăţii din Aradul Nou, str. Armoniei nr. 94/12, în zilele de marţi, miercuri şi joi, între orele 08-10. Observaţiile publicului se primesc la sediul APM Arad, până la data de 12 mai 2008.

Preluarea anunţurilor pentru următoarea zi se face până la ora 16.00

Prestări servicii (72)

ACOPERIŞURI, CASE
LA ROŞU. Telefon 0722.735.566.

ACORD GARANŢIE
1 an - REPARAŢII MAŞINI SPĂLAT, 259146, 0744.241.398, 0357/401569.

ACUM EXECUTĂM:
CONSTRUCŢII CASE, FINISĂRI, TENCUIELI, FAIANŢĂRI, RIGIPSĂRI ŞI PARCHETĂRI. Seriozitate şi calitate! Telefon 0746.111.235, 0744.115.374.

Execut MOBILĂ
din PAL MELAMINAT. Preţ avantajos. Telefon 0755.467.581.

EXECUT: ZUGRĂVELI,
FAIANŢĂRI, GRESIERI, PARCHET MELAMINAT, IZOLAŢII POLESTIREN. Telefon 0744.877.998.

EXECUTĂM GĂURI
BETON, DEMOLĂRI, LUCRĂRI CASNICE, AMENAJĂRI SPAŢII VERZI, etc. Telefon 0765.257.753.

FIRMĂ DE
construcţii execută TOATĂ GAMA DE LUCRĂRI. Relaţii 0747.871.778.

INSTALĂM APARATE
AER CONDIŢIONAT pentru toate tipurile de construcţii, 0728.856.959, 0728.856.992.

PENSIUNE RESTAURANT,
ZONA UTA, ORGANIZĂM IEFTIN: NUNŢI, BOTEZURI, POMENI, 0722.348.103.

REPARAŢII: FRIGIDERE,
CONGELATOARE la domiciliu. Garanţie 12 luni, 0740.081.123, 0257/242670.

ROTARU- LIPOVA
execută - TERMOPANE, MOBILIER, TAPIŢERIE, plata în rate, 0744.796.542.

SC, ANDREI
Şaguna, nr. 27 execută: ACOPERIŞURI, ŢIGLĂ CERAMICĂ, JGHEABURI BURLANE, PORŢI FIER FORJAT, RENOVĂRI INTERIOR-EXTERIOR, 0257/255366, 0754.644.381.

SC EXECUTĂ
FINISAJE, RIGIPSĂRI, REAMENAJĂRI BIROURI - MAGAZINE, CONSTRUCŢII CASE, INSTALAŢII ELECTRICE etc. Oferim calitate şi seriozitate. Lucrăm cu sau fără materialele clientului. Telefon 0728.314.376, 0357/101005.

SC EXECUTĂ
TOATE TIPURILE DE ACOPERIŞE, CASE LA CHEIE sau la roşu, IZOLAŢII, JHEABURI, DEMOLĂRI. Telefon 0357/434424, 0742.646.039.

Oferte locuri de muncă (74)

TOP SECURITY
- Arad, Piaţa Sârbească 1,
telefon 281410, 280228, 0357/407425, 0724.234.413
angajează
PERSONAL PAZĂ- zonele Arad - Curtici (şi DISPECER). Cunoaşterea limbii maghiare constituie avantaj. Oraginzăm şcolarizare-specializare. Salarizare motivantă.

GABBIANO
ANGAJEAZĂ
CONFECŢIONERI ÎNCĂLŢĂMINTE: CROITORI, MAŞINISTE, SUBŢIAT, CALIFICAŢI. Telefon 306030.

TOP SECURITY
Arad, P-ţa Sârbească 1, telefon 281410, 280228, 0357/407425,
angajează
PERSONAL CALIFICAT, ELECTRONIŞTI, TEHNICIENI, ENERGETICIENI, ELECTRICIENI, ELECTROMECANICI, pentru prestări servicii, calificare-specializare în domeniul sistemelor de alarmă. Salarizare motivantă.

ANGAJĂM AGENŢI
PAZĂ, BĂRBAŢI, FEMEI, salar atractiv, tichete masă. Telefon 0730.220.000.

ANGAJĂM
CASIERĂ SCHIMB VALUTAR. Telefon 0723.681.240.

ANGAJĂM GESTIONAR,
MUNCITOR NECALIFICAT şi TÂMPLARI CALIFICAŢI. Informaţii la telefon 254457 sau 214633.

ANGAJĂM MUNCITORI
în CONSTRUCŢII, ZIDARI, FINISORI. Informaţii telefon 0257/256189.

ANGAJĂM MUNCITORI
NECALIFICAŢI angajăm ŞOFER cu experienţă, local. Telefon 0257/213199.

ANGAJĂM MUNCITORI
pentru MONTAJ MOBILĂ şi FEMEIE SERVICIU, 338244.

ANGAJĂM OSPĂTARI.
Informaţii telefon 0721.471.246, 0721.784.834.

ANGAJĂM PATISIERĂ
şi VÂNZĂTOARE. Telefon 270777, între orele 07-15.

ANGAJĂM PERSONAL
RELAŢII CLIENŢI - vânzări, experienţă anterioară, cunoştinţe PC. CV la fax 284736 sau office@alpin-c.ro

ANGAJĂM SECRETARĂ,
FRIGOTEHNIST, MECANIC, ELECTRICIAN AUTO, ELECTRICIAN AUTOMATIZĂRI. Informaţii 0724.249.849

ANGAJĂM ŞOFERI
profesionişti. Telefon 0722.249.508.

ANGAJĂM VÂNZĂTOARE
pentru alimentara NONSTOP. Nu contează vârsta sau calificarea. Telefon 280809.

ANGAJĂM ZIDARI,
DULGHERI, FIERARI, NECALIFICAŢI, salar atractiv. Relaţii telefon 0751.621.897.

ANGAJĂM: CONSILIER
VÂNZĂRI VEHICOLE de ocazie, GESTIONAR PIESE SCHIMB, PORTAR, FEMEIE de SERVICI, ŞOFER TAXI, MECANIC AUTO, VOPSITOR AUTO, TINICHIGIU AUTO. Informaţii 0257/227056, 0257/275650.

ANGAJEZ ŞOFER
DISTRIBUITOR PÂINE, domiciliul obligatoriu Arad, BRUTAR. Telefon 0744.958.118.

ANGAJEZ SPĂLĂTORI
AUTO cu experienţă. Super condiţii, salar, 0722.279.044, 0723.389.792.

ANGAJEZ VÂNZĂTOARE
MAGAZIN ALIMENTAR. Telefon 0722.600.024.

ANGAJEZ VÂNZĂTOARE
pentru ALIMENTARĂ 30-50 ani. Telefon 0726.353.570.

ANGAJEZ VÂNZĂTORI
pentru chioşc alimentar non-stop, FEMEI sau BĂRBAŢI, cu sau fără experienţă, fără limită de vârstă, salar net: 1.000 lei. Telefon 0770.605.920.

CABINET EXPERT
contabil angajează ECONOMISTĂ, cunoştinţe avansate de contabilitate. Telefon 0722.654.664, 256250, email floringrigorie@yahoo.com.

CAUT FEMEIE
pentru MASAJ. Telefon 214406.

FAST FOOD,
Piaţa Spitalului angajează VÂNZĂTOARE şi PERSONAL cu experienţă. 0721.842.846.

FIRMĂ AUTO
angajează TINICHIGIU, MECANIC şi VOPSITOR AUTO. Telefon 0722.709.710.

FIRMĂ DE
CONSTRUCŢII angajează ZIDARI, DULGHERI, FIERARI. Telefon 0744.343.529.

FIRMĂ DE
DISTRIBUŢIE, angajează AGENT DE VÂNZĂRI, cu experienţă şi maşină proprie. Se oferă pachet salarial atractiv şi bonus din vânzări. Telefon 0731.834.451.

HOTEL-RESTAURANT,
Aradul Nou, angajează BUCĂTAR şi FEMEIE NECALIFICATĂ BUCĂTĂRIE, 287377.

ÎNCHIRIEZ SCAUN
COAFOR, angajez MASEUZĂ - salon central. Telefon 0744.625.546.

MAGAZIN MATERIALE
construcţii angajează VÂNZĂTOR cu permis de conducere. Telefon 0721.345.425, 0257/276026.

REŢEA DE
MAGAZINE MOTOCICLETE şi MOTOSCUTERE, angajează în condiţii avantajoase VÂNZĂTORI pentru magazinele din Arad. Salariu fix net 650 RON + comision motivant de 3% din vânzări. Telefon 0723.555.600.

S.C.
angajează AGENT VÂNZĂRI ŞI MUNCITOR DEPOZIT cu cunoştinţe PVC. Telefon 0257/287040, 0743.047.496.

S.C.
angajează MUNCITORI NECALIFICAŢI pentru munca în depozit. Telefon 0720.570.806.

SC ANGAJEAZĂ
AGENŢI VÂNZĂRI, cu experienţă în domeniu, vârsta maximă 35 ani, posesor permis conducere categoria B. Limba italiană prezintă avantaj. Informaţii la telefon 250580.

SC ANGAJEAZĂ
BRUTARI, PATISERI cu sau fără experienţă, AMBALATORI, GESTIONAR MATERIE PRIMĂ (preferabil pensionar) şi MANIPULANT. Telefon 0730.030.106.

SC ANGAJEAZĂ
PAZNICI CU ATESTAT. Informaţii la numărul 0722.468.225.

SC ANGAJEAZĂ
ŞOFER DISTRIBUITOR PÂINE. Cerinţe: permis conducere categ. B. minim 1 an, program 8 ore, salar avantajos. Telefon 0730.030.106.

SC ANGAJEAZĂ
TÂMPLARI şi MUNCITORI NECALIFICAŢI pentru TÂMPLĂRIE PAL MELAMINAT. Se oferă: bonuri de masă+salariu atractiv. Telefon 0257/279310.

SC ANGAJEAZĂ:
SUDORI, LĂCĂTUŞI, INSTALATORI şi MUNCITORI NECALIFICAŢI. Telefon 0745.646.364, 0745.004.343, 0740.304.930.

SC CU
profil PRODUCŢIE PUBLICITARĂ angajează LĂCĂTUŞI-MONTATORI. Se oferă salariu atractiv+tichete masă. Telefon 0728.185.930.

SC DIN
Sânleani angajează MANAGER, SECRETARĂ, CONSILIER JURIDIC, CONTABIL, LĂCĂTUŞ, MECANIC, ŞOFER categoria B, PAZNIC, MUNCITORI NECALIFICAŢI. Pachet salarial motivant. Telefon 0731.021.772.

SC SPECIALIZATĂ
în semaforizare, angajează ELECTRICIAN, cu domiciliul în Arad, preferabil permis conducere, vârsta maximă 50 ani. Telefon 0257/287297, orele 12-17 (L-V).

SOCIETATE COMERCIALĂ
angajăm OPERATOR CALCULATOR, cunoştinţe solide a programelor Microsoft Windows şi Office, cu abilităţi de comunicare şi colaborare şi AGENT VÂNZĂRI cartele preplătite. Telefon fix 0257/275188, mobil 0740.275.245.

SOCIETATE COMERCIALĂ
ANGAJEAZĂ AGENT COMERCIAL. Se oferă: salarizare atractivă, telefon, maşină. Telefon 0744.513.142, e-mail: flavoia_srl@yahoo.com.

SOCIETATE COMERCIALĂ
angajează: TEHNICIAN MECANIC disponibil pentru deplasări în ţară şi străinătate. Cerinţe: experienţă în domeniul verificării calităţii, cunoaşterea instrumentelor de măsură, cunoştinţe desen tehnic, permis conducere cat. B, cunoştinţe limbi străine: germană sau engleză. Informaţii telefon 255108, Cv la fax: 255188 sau e-mail: csababarta@aol.com.

SOCIETATE COMERCIALĂ
producătoare de: (JALUZELE ORIZONTALE, JALUZELE VERTICALE, RULOURI EXTERIOARE, PLASE INSECTE, RULOURI TEXTILE, PARASOLARE, UŞI PLIABILE, PORŢI GARAJ), cu sediul în Arad, str. Andrei Şaguna, nr. 35, angajează MONTATORI în condiţii avantajoase. Program de lucru part-time. Relaţii suplimentare la: 0747.299.209, 0257/288115.

Motorul de căutare locuri de muncă potrivit pentru tine !

www.romjob.ro
www.romjob.ro

PE SCURT

- **Sărbătoare.** Au trecut 76 de ani de când Cheeta a fost luată din jungla africană şi adusă în Hollywood ca să devină un star în filmul Tarzan. Chiar şi la această vârstă cimpanzeul se simte foarte bine.

Pasiune. Şahiştii moscoviţi au trecut peste temperatura scăzută de afară şi s-au adunat în parcurile Moscovei pentru o partidă de şah. (Foto: EPA)

Premieră mondială

Berlin (MF) - Spectacolul de teatru realizat de germanii Uwe Eric Laufenberg şi Marcus Mislin după romanul „Versetele satanice", al lui Salman Rushdie, a avut premiera mondială ieri la un teatru de lângă Berlin, în ciuda protestelor comunităţii musulmane din Germania. Romanul „Versetele satanice", care i-a atras lui Salman Rushdie condamnarea la moarte, a fost adaptat scenic de germanii Uwe Eric Laufenberg şi Marcus Mislin.

Noaptea improvizaţiei

Bucureşti (MF) - Tinerii actori s-au întrecut sâmbătă noaptea la Bucureşti, la prima ediţie a Campionatului Naţional de Improvizaţie Comedy Night Party. Perspicacitatea artiştilor a fost pusă la încercare. Ei au avut de adaptat fiecare scenă după cum au dictat spectatorii. Actorii nu au avut voie să refuze temele publicului, aşa că au fost puşi în situaţii... cel puţin dificile.

(Foto: FAN)

Cea mai sexy

Brazilia (MF) - Ana Paula Oliveira *(foto)* are 29 de ani şi arbitrează în campinatul de fotbal din Brazilia. După ce şi-a demonstrat feminitatea în 2007, pozând în revista Playboy, ea a lansat o campanie pe blogul său prin care îşi caută logodnic. „Cine se crede în stare?", întreabă bruneta care a rupt inimile multor internauţi. Până în acest moment, brazilianca a arătat cartonaşul roşu la 300 de admiratori, care nu s-au sfiit să o convingă că ei sunt cei mai potriviţi pentru ea.

De asemenea, Ana Paula Oliveira a fost desemnată ca fiind cel mai sexy arbitru din lume.

Prima plimbare. După trei luni petrecute între patru pereţi, ursuleţul Flocke, mascota grădinii zoologice din Nuremberg, Germania a putut ieşi în sfârşit în aer liber. (Foto: EPA)

Ora Pământului

Sydney (MF) - Milioane de oameni din întreaga lume au stins luminile, sâmbătă, între orele 20.00 şi 21.00, în cadrul programului „Ora Pământului", iniţiativa simbolizând interesul pentru găsirea unor soluţii care să prevină poluarea, dar şi fenomenul încălzirii globale.

Programul „Earth Hour/ Ora Pământului" a fost iniţiat în 2007 la Sydney (Australia), de World Wide Found for Nature. În 29 martie 2007, la ora 20.00, peste două milioane de locuitori din oraşul australian au stins luminile din casele lor pentru o oră. De asemenea, 2.100 de companii au participat la acţiune, stingând luminile în sediile lor şi încurajându-şi angajaţii să ia parte la această iniţiativă.

Căsătorie cu suspiciuni

Angelia Jolie şi Brad Pitt este posibil să nu se fi căsătorit, conform informaţiilor din media.

Los Angeles (MF) - Chiar dacă publicaţiile britanice vuiau săptămâna trecută că Angelina Jolie şi Brad Pitt s-au căsătorit într-o biserică din New Orleans, People.com dezminte informaţia.

O sursă apropiată cuplului, potrivit publicaţiei online, a declarat că „nu a avut loc nicio nuntă!".

Cuplul şi-a petrecut un weekend în New Orleans acum două săptămâni, dar în interes umanitar. Pitt a fost implicat în proiectul Make It Right, prin care a ajutat la construirea de case pentru sinistraţi.

Angelina, care lucrează la filmul de acţiune Wanted, este însărcinată pentru a doua oară şi aşteaptă gemeni.

De asemenea se vehiculează că pozele gemenilor pe care urmează să îi aibă Angelina şi Brad, se vor vine cu un preţ record: 10 milioane de dolari.

„A devenit o mare afacere acum. Este revoltător! Drepturile sunt cumpărate acum înainte ca vedeta să intre în spital. Îşi angajează oameni de pază în plus şi este imposibil să obţii o poză ilegal", a declarat Barry Levine, editor executiv la National Enquirer.

Aşteaptă sfârşitul lumii

Moscova (MF)- Aproape 30 de sectanţi din Rusia aşteaptă sfârşitul lumii, care, după cum prezice liderul sectei lor, va veni în luna mai. S-au mutat cu toţii, încă din octombrie, într-o grotă din apropierea Moscovei şi refuză să mai comunice cu lumea din exterior.

Autorităţile au reuşit să convingă şapte femei să iasă din grota care ameninţă să se surpe din cauza apei infiltrate. Asta după ce liderul sectei, Piotr Kuzneţov, care urmează tratament psihiatric, a fost adus la faţa locului pentru negocieri între autorităţi şi discipolii săi.

Cele şapte femei s-au mutat în casa lui Kuzneţov, situată într-un sat din apropiere. Cu toate acestea femeile au decis că vor trăi în izolare până în luna mai.

În adăpostul improvizat au mai rămas 28 de oameni, între care mai mulţi copii. Autorităţile încearcă să îi convingă pe toţi să iasă deoarece există pericolul ca grota să se prăbuşească din clipă în clipă.

Paula este o persoană serioasă dar ştie şi de glumă, îi plac natura şi plimbările în aer liber.

www.aradon.ro

(Foto: **Studio Roberto Franco**)

Angel Events

Aniversare fără petrecere

Regina Marii Britanii a renunţat la serbarea fastuoasă a nunţii de diamant.

Regina Elisabeth a II-a a renunţat la masa festivă (Foto: EPA)

Londra (MF) - Regina Elisabeta a II-a Marii Britanii a decis să renunţe la petrecerea programată la Hotelul Ritz din Londra, cu ocazia nunţii de diamant, scrie săptămânalul londonez Sunday Mail.

Suverna a considerat inoportună serbarea a 60 de ani de la căsătoria cu prinţul Philip într-un cadrul fastuos, în timp ce ţara se află în pragul recesiunii.

Petrecerea urma să se desfăşoare astăzi la Hotelul Ritz din Londra, cu şampanie servită în sticle decorate cu cristale Swarowski şi feţe de masă acoperite cu pietre semipreţioase. La banchet au fost invitaţi prieteni apropiaţi ai familiei regale. Premierul Gordon Brown s-a simţit deranjat de faptul că regina a invocat ca motiv situaţia economică dificilă, considerând că o asemenea declaraţie constituie o critică voalată la adresa performanţelor guvernului său.

O altă situaţie delicată care a dus la răcirea relaţiilor dintre familia regală şi guvern a fost creată în cursul banchetului de stat oferit de regină cu ocazia vizitei preşedintelui Franţei, Nicolas Sarkozy.

Gordon Brown s-a ridicat de la masă în timpul dineului şi a lipsit mai mult timp, prilej cu care suverana a fost auzită spunând: „Oare domnul prim-ministru s-a rătăcit?"

Personajele telenovelei (Foto: FAN)

„Inimă de ţigancă", la Cannes

Cannes (MF) - MediaPro Distribution, în calitate de distribuitor, va prezenta, anul acesta, la MIPTV, unul din cele mai importante târguri internaţionale de vânzare şi de achiziţionare de produse de televiziune, telenovela „Inimă de ţigan", produsă de MediaPro Pictures pentru Acasă TV.

În perioada 6-9 aprilie, Codruţ Medalion, Flacăra, Roza şi Minodora, personajele telenovelei, vor fi prezente la Cannes. Protagonistul telenovelei, Denis Ştefan, va fi însoţit de Nicoleta Luciu, Carmen Tănase şi Doiniţa Oancea şi toţi cei 4 actori vor fi îmbrăcaţi în personajele pe care le interpretează şi vor promova într-un mod atipic producţia care se află pe primul loc în preferinţele telespectatorilor din România.

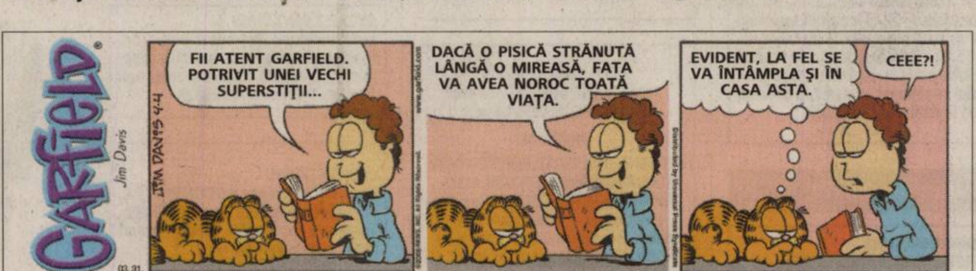

GARFIELD
Jim Davis
FII ATENT GARFIELD. POTRIVIT UNEI VECHI SUPERSTIŢII...
DACĂ O PISICĂ STRĂNUTĂ LÂNGĂ O MIREASĂ, FATA VA AVEA NOROC TOATĂ VIAŢA.
EVIDENT, LA FEL SE VA ÎNTÂMPLA ŞI ÎN CASA ASTA.
CEEE?!
03.31.

Prinţesa Suediei Victoria le vorbeşte elevilor suedezi din Abu Dhabi, Emiratele Arabe Unite. (Foto: EPA)